

AVIÃO DAS
AVIAÇÕES DO
VAZ DO ITAJAI

CIDADE DE BLUMENAU

A virtude e bondade se
retiram ao mesmo tempo e a trai-
ção não precede!

Director: ACHILLES BALSINI N.º 74 — BLUMENAU — DOMINGO, 11-4-1954 ANO XXX Gerente: ANTONIO MARLOS

Declara Konrad Adenauer: «República Ocidental da Alemanha, única representante do governo alemão»

Os governos aliados não reconhecem a soberania da A. Oriental

BOON, 10 — Os governos americano, inglês e francês não reconhecem a soberania da Alemanha Oriental — comunicaram os altos comissários aliados ao Alto-Comissariado soviético.

O UNICO GOVERNO ALEMÃO

Massadegh chorou...

TEHERA, 9 — Mohammed Mossadegh declarou hoje que os oficiais do Exército quiseram encarcerá-lo num manicômio porque tentou suicidar-se e pôr termo à "vida desgraçada" que levava. O primeiro-ministro comprou hoje perante o Tribunal Militar que estuda a apelação que apresentou contra sua sentença. Não é um tribunal de justiça, mas uma câmara de tortura — gritou Mossadegh, com sua habitual dramaticidade, desatando depois a chorar.

Mossadegh disse que o Tribunal não tem competência para decidir de sua apelação e acrescentou que tinha o propósito de suicidar-se na prisão. "Penso suicidar-me — afirmou — para pôr fim à vida desgraçada que levo no cárcere, mas o promotor ameaçou enviar-me ao manicômio".

HEMORROIDAS E VARIZES
TRATAMENTO SEM OPERAÇÃO
HEMO-VIRTUS
VARIZES: PRESSIONE A FOMADA NAS VARIZES E TOME O LIQUIDO.
HEMORROIDAS: TOME O LIQUIDO E APLIQUE A POMADA NO LOCAL.

Grande fabricação de bombas de hidrogênio

WASHINGTON, 9 — Os Estados Unidos estão fabricando bombas de hidrogênio em grandes quantidades.

O presidente da Comissão de Energia Atômica, sr. Lewis L. Strauss, declarou que os chefes do Estado-Maior Misto Norte-Americano confiam na bomba de hidrogênio para manter a superioridade sobre "os agressores potenciais".

Strauss fez esta revelação perante uma subcomissão do Senado. Além de insinuar que os Estados Unidos levam vantagem sobre a União Soviética na fabricação de superbombas, Strauss afirmou que o presidente Eisenhower "aumentará consideravelmente" sua produção. afirmou, também, que

LEGITIMO

BONN, 10 — Os três altos comissários ocidentais concordaram, hoje, com os termos de uma declaração conjunta em que se negam a reconhecer o regime da Alemanha Oriental dominada pelos soviéticos.

A declaração foi redigida numa conferência de três horas, realizada no Alto-Comissariado dos Estados Unidos em Bonn.

Nessa declaração, afirma-se que a República Federal da Alemanha Ocidental e seu governo são os únicos representantes legítimos da Alemanha e que se repele qualquer pretensão dos comunistas da Alemanha Oriental, de que falam e minam do governo alemão.

Numa declaração oficial ao Bundestag (Câmara Baixa do Parlamento), o chanceler Konrad Adenauer negou também, na manhã de ontem, reconhecimento ao regime comunista da zona oriental, e insistiu em que seu governo é o único legalmente representativo de um Estado alemão que jamais deixou de existir.

Precauções contra sabotagem atômica

WASHINGTON, 9 — A marinha dos Estados Unidos fez distribuir, entre seu pessoal, uma circular descrevendo os meios que possuiria um inimigo eventual, para montar, na América, as diferentes peças de uma bomba atômica.

Nenhuma experiência seria necessária, diz a circular, e qualquer sabotador, munido das peças exigidas, que teriam sido previamente introduzidas nos Estados Unidos, poderia facilmente entregar-se à montagem de tal aparelho.

Desaparecido um "Comet"

ROMA, 10 — Um avião a jato "Comet", sul-africano, com 20 pessoas a bordo, desapareceu hoje, e supõe-se que tenha caído na baía de Nápoles.

Foi determinada a suspensão dos dois voos dos aviões "Comet" em todo o mundo, enquanto se realizam investigações sobre o desaparecimento do citado aparelho.

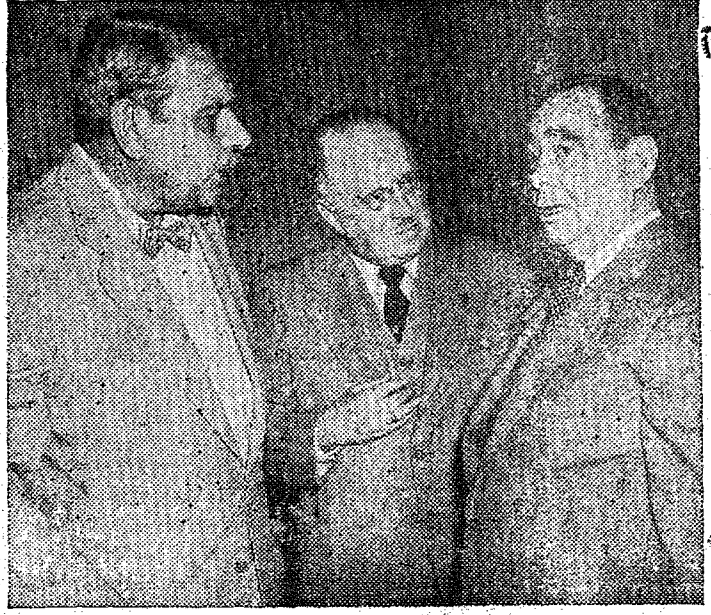

No Capitólio dos Estados Unidos, em Washington, o sr. Luis Munoz Marin, governador de Porto Rico (à esquerda), conversa com o sr. Joseph W. Martin, presidente da Câmara dos Representantes dos Estados Unidos (à direita). Entre eles se vê o sr. Antonio Fernos Isern, comissário residente de Porto Rico nos Estados Unidos. O governador compareceu à Câmara dos Representantes para expressar ao povo americano, em nome do povo de Porto Rico, seu pesar pelo atentado praticado em 1.º de março último por um grupo de terroristas porto-riquenhos residentes em Nova Iorque, durante o qual cinco congressistas americanos foram alvejados a tiros. Os terroristas foram identificados como membros do grupo de desequilibrados que tentou assassinar o presidente Harry S. Truman em 1.º de novembro de 1950. (FOTO USIS)

PECAS FORA
L. REPTIMAS
CASA DO AMERICANO S. A.

Janio Quadros Será candidato em S. Paulo

SÃO PAULO, 10 (CB) — Vamos candidatar-nos, eu e o coronel Porfirio da Paz, aos cargos de governador e de vice-governador de São Paulo, respectivamente. Vamos usar de um direito sagrado e intransferível, que é próprio aos homens de bem, e vamos usar desse direito imbuidos do mesmo espírito que norteou a jornada de 22 de março.

O sr. Janio Quadros fez ainda diversas outras considerações em torno do assunto, afirmando que acreditava que esta cidade, este Estado e a nação atravessam uma grave crise, menos política e econômica, do que moral. Assim, recuperação moral, das autoridades e do governo, deve ser o primeiro, o principal objetivo de qualquer cidadão, e tem sido ele o primeiro objetivo da "dobra-dinha" de 22 de março, desde que os seus integrantes iniciaram a sua vida política. — "Através de três mandatos, podemos declarar: não nos faltam prestígio, honradez e coragem, sem os quais toda e qualquer candidatura não prevaleceria na opinião pública".

— "Nossa decisão — prosseguiu o prefeito, em outro trecho da sua entrevista — é firme e inabalável, resultando de apelos dos companheiros de 22 de março. De apelo que recebemos de há muito, na capital e no interior do Estado".
Afirmou ainda o chefe do Execu-

Declarações do sr. A. de Barros

RIO, 10 (CB) — O chefe nacional do PSP, sr. Ademar de Barros, reuniu ontem os representantes da imprensa e do rádio, para uma entrevista, em que analisou diversos assuntos de âmbito nacional, especialmente no que diz respeito às eleições estaduais de outubro próximo. Respondendo à primeira pergunta, sobre os motivos que determinaram a convocação da Convenção do PSP para 11 de maio, o sr. Ademar de Barros informou:

Pagamento de aumento de trinta por cento aos bancários de todo o país

RIO, 10 (CB) — O sr. Breno da Silveira enviou à mesa da Câmara o seguinte requerimento:

"Requeiro à mesa, ouvido o plenário, seja oficiado ao ministro do Trabalho solicitando que o diretor-geral do Departamento Nacional do Trabalho informe o seguinte:

- a) Se está sendo cumprido por todos os bancos do país a portaria n.º 10 de 19 de janeiro de 1954 publicada no "Diário Oficial" de 2-2-54. Em caso contrário quais os bancos que ainda não concederam o aumento;
- b) Se pelo acordão n.º 185-54 publicado no "Diário da Justiça" de 9-2-54 pode o Banco Mercantil de São Paulo deixar de pagar

30% a que se refere;

c) Se o Banco Mercantil de São Paulo pode fazer os cálculos para pagamento do aumento baseado nos vencimentos de julho de 1953; ... a) se é legal obrigar as funcionárias a assinarem uma declaração de que, ao contraírem matrimônio solicitarão demissão dos cargos que ocupam nos estabelecimentos bancários do país."

Agencia Bla-Blu
entre Blumenau-Itajaí e Foz de Contorno
Partida de Blumenau — às 9 h e às 11 h da manhã.
À tarde 15.30 e 17 horas
Telefones 1266.

CRÔNICA DOMINICAL

O movimento político

Estamos, praticamente, em plena campanha eleitoral. Movimentam-se os partidos políticos. O assunto do dia é a escolha dos candidatos e as discussões dos Cafés giram em torno dos nomes que no legislativo, substituirão, no ano próximo, os atuais legisladores.

Campanha oportuna e nóbrega esta que democraticamente, escolhe os homens para comporem as diversas Câmaras Legislativas. Que não descaiba para a violência e para o ataque pessoal, esta luta da qual depende a estabilidade do regime e a nossa própria felicidade.

Até agora tudo vai bem. Observa-se na cidade, um movimento intenso para a formação de novos diretórios partidários, para a arremetimento das forças eleitorais. A UDN, possante e dominadora invade, os distritos, entra-se pelas "fifas" e numa demonstração de animo forte e disposição absoluta, forma seus subdiretórios, chamando para suas fileiras, o que ha de melhor e de maior prestigio, entre os "cabos eleitorais" da zona.

Os Pessepistas também não dormem. Lutam incansavelmente;

os simpatizantes do fogoso e animado Ademar de Barros estão bem dispostos para o pleito que se avizinha e, num movimento útil e inteligente, vão "pouando" elementos de outros partidos e engrossando suas fileiras. E fazem bem. O mundo é dos mais espertos.

O PTB, como sempre, apesar do "cacique" estar no poder supremo, não se entende muito bem e, pela pluralidade de chefes e pela divergência entre os líderes, parece que vai perdendo terreno. Assim é, que já um deputado trabalhista, tenta fundar aqui, uma "filial" do PTN. Em todo o caso, os "trabalhistas" sempre são "trabalhistas" e na hora "H", apesar da crise, são capazes de em massa acompanharem o "velhinho".

O PSD, por enquanto, está quieto. Não se manifesta. Parece que lhe falta um chefe que "puxe" o coração. Possibilidade de arremetimento certamente, não lhe falta, pois, no âmbito estadual, é um partido forte contando com maioria na Assembleia.

Atribuímos esta inatividade pessepista daqui, a inteligência e a perspicácia dos udenistas que, além de fazerem um bom governo, vêm, de mansinho, atraindo para suas hostes os elementos mais destacados do outrora, forte e dominador partido do Sr. Nery Ramos. Os perrepepistas estão completamente inativos e desanimados. Pelo jeito não querem tomar parte na contenda. Na verdade, em outras campanhas, não estiverem muito fortes mas, fizeram a sua parte. (Conclui na 6.ª página)

Bicicletas
Das Famosas Marcas
Maraton e Bastert
OFERECE:
C. I. Germano Stein S. A.
Blumenau, Rua 15 de Novembro n.º 54 — Fone 3180

W. Churchill Violentamente atacado

LONDRES, 9 — Os trabalhistas britânicos atacaram hoje violentamente o primeiro-ministro Churchill, acusando-o de haver firmado o acordo atômico de Quebec, em 1943, sem informar ao gabinete de guerra britânico, nem requerer a sua autorização.

Porém, Churchill, com a mesma energia, afirmou que se os trabalhistas tivessem impedido os Estados Unidos de denunciar o acordo, que os associavam à Grã-Bretanha no desenvolvimento da energia atômica, os termos do mesmo seriam aplicados agora, com referência à bomba termonuclear.

NESTE JORNAL
A PROPAGANDA É EFICIENTE
E GARANTIDA

SENSACIONAL OFERTA EM TODOS OS ARTIGOS DO RAMO NA RELOJOARIA CENTRAL
RELOGIOS, JÓIAS, CANETAS, PULSEIRAS ALIANÇAS, DESPERTADORES, RELOGIOS DE PAREDE, RELÓGIOS CUCO, BIJUTERIAS FINAS, E OUTROS ARTIGOS DAS MELHORES PROCEDÊNCIAS.
RELOJOARIA CENTRAL
de
AROLD REGUSE
Rua Floriano Peixoto, N.º 95 BLUMENAU



VASCIMENTOS

Acha-se em festas o lar do sr. Mathildo Adriano e de sua esposa, dna. Virginia Pampilha, com o nascimento, ocorrido dia 6 transato, de um robusto menino, que na pia batismal recebeu o nome de Oscar.

Tambem o lar do sr. Manoel dos Santos e de sua digna esposa, dna. Ana Fernandes dos Santos, acha-se em festas desde o dia 6 do mes em curso, com o nascimento de uma graciosa menina, que na pia batismal recebeu o nome de Juraci.

Elvira é o nome da filhinha do casal José-Cecilia Nicoceli, cujo nascimento ocorreu dia 7 do corrente, na maternidade do Hospital "Santo Antonio".

Com o advento de Lillian, dia 3 do corrente, acha-se engalanado o venturoso lar do sr. Norberto Mueller e de sua esposa, dna. Helga, cujo nascimento ocorreu na maternidade do Hospital "Santa Isabel".

Com o advento de seu primogenito, acha-se engalanado desde o dia 8 ultimo, o venturoso lar de nosso companheiro de trabalho sr. Nelson Franca e de sua exma. esposa, dna. Mariana, cujo nascimento ocorreu na maternidade do Hospital "Santa Catarina".

O pimpolho, que veio encher de satisfacao seus jovens pais, sera levado a pia batismal com o nome de Carlos Roberto.

Ao pequerrucho, bem como aos seus felizes genitores, 'Cidade de Blumenau' almeja os melhores votos de felicidades.

ANIVERSARIOS

DIA 9: Aniversariou-se a jovem Elly Poerner.

Completo mais um ano de

CIDADE DE BLUMENAU

Arante das aspiracoes do Vale do Itajaí - FUNDADA EM 1924 -

Diretor: DR. ACHILLES BALSINI

Gerente: ANTONIO MARLOS

EXPEDIENTE

Redação e Administração: DIREÇÃO GERENCIAL PUBLICIDADE Rua 15 de Novembro, 289 Caixa Postal, 57 Telefone: 1436

Venda avulsa - Dias uteis Cr\$ 1,00 - Atrazados, Cr\$ 1,50

ASSINATURAS: ANO Cr\$ 100,00 SEMESTRE: Cr\$ 60,00

ATENÇÃO - A Direção não se responsabiliza por opiniões emitidas em artigos assinados, mesmo que os sejam com iniciais. Adverte, igualmente, que originais recebidos e não aproveitados não serão devolvidos. Outrossim, o serviço telegráfico não implica em orientação do jornal e somente reproduzido a título informativo para os nossos leitores.

vida a jovem Alcides Marcolino. - Transcorreu mais um ano de feliz existencia do sr. Carlos Krejzlik.

- Festejou mais uma efeméride natalicia a sra. Maria Helena, digna esposa do sr. José Gonçalves eficiente funcionário do jornal "A Nação", desta cidade.

- Completou mais um ano de vida o sr. Amaury Medeiros.

- Completou mais um ano de vida a sra. Clara, digna esposa do sr. Felix Bernhardt.

- Aniversariou-se o jovem Ralf Kauffmann.

- Festejou mais uma efeméride natalicia o jovem Egon Riback.

ONTEM:

- Completou mais um ano de vida a sra. Hildegard, digna esposa do sr. Francisco Batistoti.

- Festejou mais uma efeméride natalicia o sr. Horst Schwartz.

- Aniversariou-se a sra. Edith Gressen.

- Transcorreu o aniversario natalicio do sr. Anésio Pereira de Oliveira.

- Viu passar mais um ano de vida o menino Eloi Janesch.

- Completou mais uma efeméride natalicia o sr. Willy Weiser, alto funcionário da Livraria e Tipografia Blumenauense.

- Aniversariou-se o menino Carlos Rogério, filho do sr. Manoel da Costa.

- Transcorreu o aniversario natalicio da jovem Beatriz Meinir Schmidt.

HOJE:

- Completa mais um ano de vida o sr. Manoel dos Anjos.

- Aniversaria-se a sra. Jacomina Dalfovo, residente em Ascurara.

- Festeja mais um ano de vida o sr. Reinoldo Ræckenberg.

- Transcorre a data natalicia da sra. Leonor Novaes.

- Vê passar mais um ano de existencia a sra. Irene Bruns.

- Transcorre o aniversario natalicio da menina Yolanda, dileta filha do sr. Vergilio Andeazza.

- Completa mais um ano de

vida a menina Arlete, filha do sr. Albert Volkamann, residente em Rio do Teste.

- Vê passar mais um ano de vida o sr. Bruno Milchert, residente em Timbó.

- Aniversaria-se o sr. Hugo Socher, proprietário da Confeitaria Socher.

- Festeja mais um ano de vida o sr. Carlos Buchler, gerente da Casa Carlos Hoepke S.A., desta cidade.

AMANHÃ:

- Aniversariar-se-á a jovem Otília Rodrigues.

- Completará mais um ano de vida a jovem Darcy Stela Balsini.

- Comemorará mais um aniversario natalicio o sr. Edmundo dos Santos.

- Assinalará o aniversario natalicio do sr. dr. Edgar Barreto.

- Transcorrerá mais uma efeméride natalicia da sra. Simone Pacheco Martins, digna esposa do sr. Zeñho Martins, residente em Porto Alegre.

- Aniversariar-se-á o jovem Julio Schramm, filho do sr. Engelbert Schramm.

- Completarão mais um ano de vida os jovens Nelson e Nircia, filhos do sr. Argemiro Padilha.

- Assinalará a passagem de mais um aniversario do menino Osvaldo, filho do sr. Rudolfo Kreamer.

- Aniversariar-se-á a menina Stela, dileta filha do sr. Lindolfo Duwe.

- Transcorrerá o aniversario natalicio da sra. Alice, digna esposa do sr. Alex Lippel.

- Completará mais um ano de vida a menina Maria de Lourdes, dileta filha do sr. Francisco Bokferd.

- Transcorrerá mais um ano de feliz existencia da jovem Zaira, dileta filha do sr. José Rebelo.

Aos festejados 'Cidade de Blumenau' apresenta votos de perennes felicidades.

Preceito do Dia

AMABILIDADE PERIGOSA

Antes do aparecimento da erupção já se transmitem a varicela, o alastrim, a varicela (catapora) e canotece durante toda a evolução dessas doenças e até alguns dias depois da descamação ou da queda da crostas. O contágio se faz entre doente e individuo, são, diretamente contaminados.

Não visite doentes e convalescentes de febres eruptivas - SNES.

Siberia

Balcão frigorífico, Conservadora 140 litro Sorveteria, capacidade 48 litros para pronta entrega e a preços especiais. Condição de pagamento a combinar.

Casa Radio PILOT e MOVEIS de ALFRED GOSSWEILER

Rua 15 de Novembro N.º 1226, ao lado do Hotel ELITE.

CAMISARIA KANDER

Previna-se contra o inverno comprando já o seu PALETO ou CAMISA DE LA

Faça-nos hoje uma visita, verifique o nosso grande sortimento de camisás de lã xadres e combata o frio com produtos KANDER, os mais bem feitos

Rua 15 de Novembro, 1051



MARCA DE GARANTIA

Bicicletas

As melhores marcas

Os melhores preços

As maiores facilidades na compra

Oferecem as Lojas PROSDOCIMO

Preferindo Prosdocimo

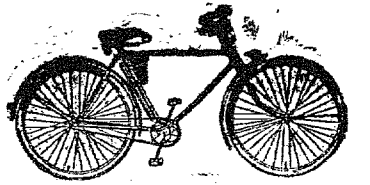

PROSDOCIMO

Sociedade Anonima

Rua 15 de Novembro, 900 - BLUMENAU

Prefeitura M. de Blumenau - Aviso

De ordem do Sr. Prefeito aviso aos interessados, possuidores de apólices municipais, que durante o mes de abril serão pagos na tesouraria da sede os juros vencidos até 31 de dezembro de 1953 e resgatadas as apólices sorteadas em 30 de março de 1954 das Leis abaixo:

Da Lei n.º 250:

Table with 2 columns: N.º and values. Rows include 2-43, 50-60, 78-79, 102-104, 111-139, 154-162, 165-166, 175-182, 185-191, 196-204, 211-228, 231-238, 240-247, 254-268, 319-323, 349-376, 383-417, 438-446, 453-464, 468-469, 534-549, 551-566, 570-609, 622-623, 647-649, 654-657, 663-667, 692-695, 716-733, 734-749, 760-763, 764-797, 814-818, 825-843, 1005-1015, 1032-1056, 1060-1082, 1101-1105, 1109-1111, 1122-1138, 1144-1155, 1191-1220, 1235-1242, 1256-1463, 1468-1478, 1480-1481, 1482-1513, 1514-1520, 1531-1534, 1582-1588.

Da lei n.º 44, no valor de Cr\$. 200,00:

Table with 2 columns: Nos and values. Rows include 1-7, 10-11, 23-30, 39-52, 55-71, 80-82, 95-96, 102-103, 116-123, 144-150, 151-158, 167-186, 211-221, 230-241, 243-249, 253-259, 261-263, 273-278, 282-283, 286-291, 309-310, 315-316, 326-335, 337-338, 341-344, 351-352, 355-356, 359.

Da lei n.º 44, no valor de Cr\$. 500,00:

Table with 2 columns: Nos and values. Rows include 15-18, 41-71, 72-84, 86-107, 111-148, 165-167, 176-178, 193-194, 195-196, 211-216, 226-229, 243-246, 247-257, 258-259, 269-277, 291-301, 303-310, 321-322, 325-328, 329-338, 340-352, 364-367, 368-369, 372-384, 386-392, 349-399, 405-414, 419-426, 432-445, 147-452, 459-468, 469-471, 477-478, 481-482, 485-492, 494-503, 505-509, 512-516, 523-539, 442-545, 552-556, 569-572, 573-574, 575-576, 577-580, 586-593, 597-577, 603-611, 613-614, 625-626, 628-635, 637-642, 648-652, 655-658, 659-662, 663-664, 667-671, 673-676, 683-685, 686-693, 676-679, 683-685, 686-693, 718-728, 731-735, 737-740, 741-742, 743-744, 746-747, 748-751, 752-753, 755-771, 773-774, 783-784, 793-801, 802-808, 814-817, 830-831, 845-861, 699.

Da lei n.º 44, no valor de Cr\$. 1.000,00:

Table with 2 columns: Nos and values. Rows include 22-24, 28-29, 32-35, 43-46, 54-70, 75-77, 82-93, 102-103, 106-116, 130-152, 159-174, 183-190, 194.

Table with 5 columns of numbers: 587-605, 609-627, 632-647, 651-669, 673-701, 706-720, 722-758, 760-777, 783-794, 795-814, 815-823. Includes text: Diretoria da Fazenda Municipal de Blumenau, em 1.º de abril de 1954. (Alfredo Kaestner) Diretor.

CINEBUSCH

HOJE (Domingo), às 2 horas

O Misterio da Torre

Acomp. Cont. Seriado: A VOL-TA DO ZORRO

HOJE (Domingo) (às 4,30 - 7 e 9 horas) apresentada, lança agora o seu mais recente sucesso ARREBATA DOR ansiosamente aguardado por todos, pois se trata do mais famoso diretores de Hollywood, so dos filmes de aventuras até hoje que muitos sucessos já nos tem je filmado:

Rio da aventura

Com Kirk Douglas, Elisabeth preitava a cada passo! Homens Threat, Dewy Martin, Arthur Hum de tempera de aço, mulhçes din nicuif! postas a tudo! Combates Violentos e Ferozes contra Indios em caminha naquitas aguas turbulentas e traiçoeiras, onde a morte es- Vista e Negada!

CINE Blumenau

HOJE (Domingo), às 2 horas

Flecha da vingança

Acomp. Cont. Seriado: A VOL-TA DO ZORRO

HOJE (Domingo) (às 4,30 - 7 e 9 horas) Richard Greene, Leonora Amar, Eduardo Nobriga, Manolo Fabregas, Nedrick Young, em

Capitão Scarlett

(Tecnicolor)

Capitão Scarlett, paladino des- rrota de Napoleão. Um filme cheio temido, cuja espada estava se de movimento, duelos, façanhas pre a serviço dos oprimidos, é o atrevidas e um romance de amor, principal personagem desta história tudo isto em deslumbrante tecnicolor!

A Casa 'A CAPITAL' é uma organização que mantém 5 lojas:

- Blumenau, Florianópolis, São Paulo, Lajes e Tubarão.

Tal motivo permite que a organização compre diretamente das fábricas, evitando os lucros de intermediários, para cumprir, finalmente, um programa de PREÇOS QUE DISPENSAM ADJETIVOS BOMBÁSTICOS.

Quem compra uma vez na Casa 'A Capital', voltará sempre.

Casa "A CAPITAL"

DE BLUMENAU

Cerealista Catarinense

BEBIDAS E CONSERVAS POR ATACADO

Telegramas — JALAU8 —
Caixa Postal — 299

RUA 15 DE NOVEMBRO, 870

BLUMENAU

DEPOSITO PROPRIO :

Beco Tocantins — 40 — (Ponte da Estrada de Ferro)

É incontestável o valor da matéria orgânica para os solos tropicais. Fornece alimento para os organismos do solo, mantém todo o tempo em que estes exercem sua atividade benéfica auxiliando a solubilização dos componentes minerais das rochas. Ao mesmo tempo melhora algumas das propriedades físicas, tais como a granulação e a retenção de água pelo solo, de que dependem as boas condições de fertilidade do mesmo.

A perfeita retenção dos nutrientes que se encontram no solo

é indispensável mormente nos climas tropicais cujas ações climáticas promovem uma intensa lixiviação ou "lavagem", acarretando para os pontos mais profundos, algumas vezes atingíveis pelas raízes, os elementos nutritivos de que a planta cultivada carece. Por esse motivo nunca será exagerado o cuidado que se tenha com a manutenção de teores convenientes de matéria orgânica, mormente no nosso clima, por sua natureza um acelerador dos fenômenos que apressam o esgotamento do solo em princípios nutritivos.

Fertilização pelo estrume

A manutenção, por sua vez, de proporções adequadas de água, só pode ser auxiliada pela presença de matéria orgânica em certa porcentagem, pois o humo tem uma capacidade de retenção de água muito superior à da argila. Além disso, pela atividade dos microrganismos e também pelas propriedades físicas há como que mais perfeita e equilibrada distribuição e preparo dos nutrientes para a planta em condições de mais perfeita assimilabilidade, pois acredita-se que os elementos nutritivos minerais sejam reduzidos a combinações orgânico-minerais intermediárias entre os elementos.

Pode-se observar o fato significativo de que nas explorações agropecuárias e mais ainda nas exclusivamente pecuárias, quando é feito o aproveitamento racional de estrume a manutenção da fertilidade do solo é muito mais perfeitamente assegurada do que na queles em que se faz exclusivamente a exploração de plantas cultivadas. É bem verdade, entretanto, que nesta última forma de exploração pode-se remediar a situação, adotando a prática da fabricação de compostos utilizados os resíduos orgânicos da fazenda com a adição de certa quantidade, mesmo pequena, de estrume de curral só ou enriquecido com certa quantidade de adubos fosfatados, potássicos e azotados. O estrume é fornecedor de excelente forma de adubo orgânico, variável, entretanto, em sua composição, com a espécie animal como podemos facilmente calcular, bem como com a atividade, a idade, a forragem em qualidade em quanti-

dade, a raça, etc.

De acordo com a composição, costuma-se também classificar de "quente" o de equinos e de "frio" o dos bovídeos, sendo as fezes destes últimos mais ricas em água. Um dos problemas que se apresentam na fazenda, com relação ao estrume, refere-se à necessidade de absorver a parte líquida das fezes, ou melhor, as urinas dos animais, pois aí se acha uma porção ponderável do azoto excretado pelos

animais domésticos. Entre os materiais aconselhados encontra-se muito generalizado entre nós o uso das palhas ou capins. A turfa, apesar de pouco empregada e mesmo muito pouco conhecida, é um material que pode ser empregado com grande vantagem em comparação com as palhas, como absorvente, pois enquanto as palhas ou capins comuns podem absorver duas a três vezes o seu próprio peso de água, uma boa

turfa pode chegar a absorver 10 vezes, sendo além disso, rica em humo. A capacidade das camas de absorver ou fixar a amônia e a potassa das fezes, protegendo-a contra os riscos da lavagem, é superada pela da turfa, pois sendo este material geralmente de reação ácida, por desse modo fixar mais energeticamente a amônia, que geralmente se produz nos currais ou estabulos pela fermentação das urinas, causando grande perda de azoto. A tendência que tem o estrume para aquecer-se, aumentando a volatilização da amônia, pode ser influenciada pela composição das camas. Segundo alguns cálculos grosseiros, com cerca de 25 cabeças de gado é possível recolher cerca de 1 tonelada de estrume por dia.

A construção de estumeira de chão impermeável, coberta para proteção contra as chuvas, é uma medida de alto alcance para o aproveitamento, devendo ser bastante arejada e devendo o estrume ser ali depositado e mantido bem compacto, sem umedecimento excessivo. Como medida de proteção contra perdas de azoto e ao mesmo tempo para, também, enriquecer o estrume de fósforo, elemento que aí se encontra, é aconselhável espalhar todos os dias, nas camas, no mínimo 500 gramas de superfosfato. A observação da constituição física do solo tem importância com relação à qualidade, ou melhor, forma do estrume a ser empregado. Nos nutrientes e pouca cimentação entre as partículas, é preferível o emprego de estrume bem curtido e desagregado. Já nos solos argilosos, pesados, já contendo notável quantidade de material cimentante, o emprego do estrume fresco pode ser feito dvidido ao afogamento provocado no solo.

Estrume de curral

O estrume de curral é considerado "a alma da lavoura". É o emprego sistemático do estrume de curral que mais concorre pa-

ra a grande e crescente fertilidade dos solos da Europa Central cultivados, tsem interrupção, há centenas de anos, e cada vez mais produtivos.

Infelizmente, em nosso país, ainda é muito pouco empregado. Ademais, o pouco que é utilizado não recebe os cuidados indispensáveis. Chega ao solo, em consequência, muito empobrecido. Mesmo assim é útil.

Além dos elementos nutritivos que se adicionam ao solo com o estrume de curral, ele é de extraordinária importância pela substância orgânica que contém, substância denominada humus — mais ou menos 20 por cento do total. O humus é essencial à fertilidade do solo e desaparece, com extrema facilidade, nas zonas tropicais e subtropicais.

Outros dados com o Serviço de Informação Agrícola do Ministério da Agricultura, Largo da Misericórdia, Rio de Janeiro.

Radio Funke

Executa-se concertos em :
Radios Domésticos
Radiolas
Radios de Automoveis
Venda de Peças e Acessorios
Valer para todos os tipos
Radio da Marca "Semp"
Radios de outras marcas
Rua 7 de Setembro, 449. —
Blumenau.

Durante a aplicação do estrume fresco é necessário incorporá-lo perfeitamente ao solo e não deixá-lo espalhado sobre a superfície do terreno. Pode ser usado com vantagem esse processo, transportando-se estrume para os locais imediatamente depois de retirado da cocheira ou curral, pois evita perdas pela exposição ao tempo.

Cultura da cenoura

A cultura da cenoura exige certas condições especiais. Por exemplo: o preparo da terra. Aqui o revolvimento do solo deve ser o mais perfeito e profundo possível. Um solo mal preparado produz cenouras feias, tortas e irregulares. Também o uso de esterco de curral adquire grande importância nessa cultura, pois, quando mais fôca a terra, melhor.

de 30 centímetros. Colocam-se, no mínimo, duas gramas em cada metro linear.

A cultura é feita em local de sombra, em linhas distanciadas

Os interessados na cultura da cenoura devem pedir outros esclarecimentos ao Serviço de Informação do Ministério da Agricultura, Largo da Misericórdia, Rio de Janeiro.

As raças de ovinos Romney Marsh, Suffolk e Shrospire são as mais indicadas para o nosso meio, quer para a formação do rebanhos puros, selecionados, quer para o cruzamento com as ovelhas crioulas, nacionais. De origem inglesa, essas raças são de aptidão mista para carne e lã e bastante resistentes às condições ambientais.

As raças de ovinos Romney Marsh, Suffolk e Shrospire são as mais indicadas para o nosso meio, quer para a formação do rebanhos puros, selecionados, quer para o cruzamento com as ovelhas crioulas, nacionais. De origem inglesa, essas raças são de aptidão mista para carne e lã e bastante resistentes às condições ambientais.

Mais de 170 mil toneladas de uvas

RIO, (S.I.A.) — A colheita de uvas do Rio Grande do Sul, em 1953, foi estimada em 172.986 toneladas, no valor de Cr. 226.958.000,00.

A área cultivada — informa o Serviço de Estatística da Produção, do Ministério da Agricultura — foi de 29.591 hectares.

O Rio Grande do Sul ocupa o primeiro lugar na produção brasileira de uvas.

ARÃO REBELO
Advogado
Atende em quaisquer
Correios do Estado
— BLUMENAU —
Edifício "INCO" - Tel. 1584

Sociedade de Maquinas Reunidas Ltda.
Caixa Postal — 37
Bnd. Telegr. : "SOMAR"
Criciúma - Santa Catarina

Firma especializada em montagem de escritórios, mecanização de escritas contábeis, etc. Revendedores das famadas máquinas de escrever, somar e de contabilidade "REMINGTON". Possui em estoque permanente todos os tipos de máquinas, e material de escritório. Consulte nossos orçamentos sem compromisso.



(DEDICADA AOS COLONOS DO VALE DO ITAJAI — EM COLABORAÇÃO COM A DIRETORIA DE FOMENTO AGRO-PECUARIO DA PREFEITURA MUNICIPAL DE BLUMENAU.)

Canas mais produtivas que as de Java e da India

RIO, (S.I.A.) — Algumas variedades de cana de açúcar, criadas pela Estação Experimental de Campos, no Estado do Rio, revelaram produções superiores às das melhores variedades de Java e da India introduzida no Brasil.

Com a invasão do "carvão" no maior centro de cultura de cana do Sul do país (Santa Bárbara) e com a descoberta dessa moléstia no Rio Grande do Sul, os trabalhos de criação de novas variedades e de experimentação deverão ser intensificados, este ano, pelo S.N.P.A.

Por outro lado, o Instituto Agrônomico do Nordeste, através de sua Estação de Curado, e a Estação de Campos estenderam, em 1953, o programa de experimentos nas lavouras particulares, a fim de difundir o resultado das experiências.

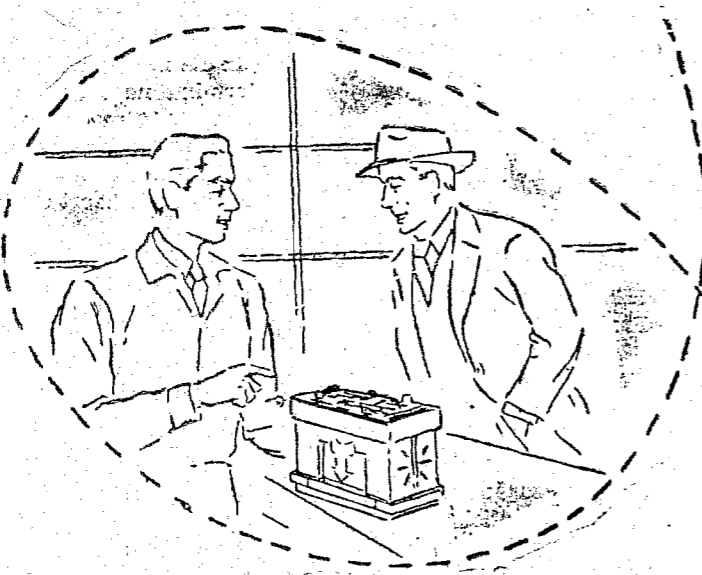

GANHE NA CERTA, VENDENDO

DUREX

para o melhor acumulador, o mais perfeito serviço de assistência e garantia

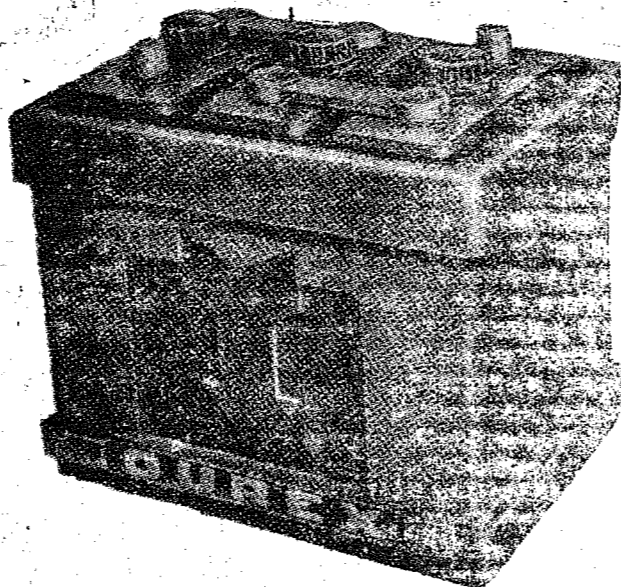

Distribuidores: **Prodocimo S.A.**
Importação e Comércio
Rua 15 de Novembro, 800 Blumenau -- Santa Catarina

Na Rússia, a história se escreve de acordo com as conveniências do momento.
Este é um fato que o caso Béria exemplifica com perfeição.
Vejamos quais as acusações lançadas para justificar a execução de Béria e qual o texto histórico até agora:
Acusação: Em 1919, Béria

viu o governo contra-revolucionário no Azerbaijão, traído o regime comunista. Em 1920, espionagem anti-soviética.
História: O Politicheskí Slovar (Dicionário Político), editado em Moscou em 1940, declara que de 1918 a 1920, quando os Mensheviques e os Mensheviks governavam o Cáucaso, Béria exerceu atividades

Béria e a história

Por AL NETO

subterrâneas em favor do regime comunista, tendo até sido preso pelos Mensheviks.
Acusação: Depois de 1920, Béria continuou suas atividades criminosas, unido a agentes Mensheviks e de potências estrangeiras.

de potências estrangeiras.
Acusação: A partir de 1931, Béria organizou centros de espionagem na Trans-Caucasia e na Geórgia, utilizando-se dos altos cargos que ocupava para trair a causa soviética.

História: A Bolshaya Sovetskaya Entsiklopediya informa que, em 1931 em diante, Béria prestou grandes serviços desmantelando centros de espionagem na Trans-Caucasia e na Geórgia.

Acusação: A partir de 1939 Béria começou a ordenar o assassinato de todos aqueles que se opunham a seus propósitos traidores. Provocou o ódio da população, servindo desta forma aos interesses dos inimigos da pátria.

História: A Bolshaya Sovetskaya Entsiklopediya declara que como Comissário do Povo para Assuntos Internos, de 1938 a 1945, Béria realizou trabalho altamente patriótico organizando as agências Chekistas (Policia Secreta). Um decreto de 30 de setembro de 1943 nomeou Béria como Herói do Trabalho Socialista.
Acusação: Depois da morte de Stalin, Béria utilizou-se de seus poderes, como chefe da M.V.D. (Policia Secreta que substituiu a Cheka) para iniciar ações criminais com o objetivo de conquistar o primeiro posto no Kremlin.

História: O próprio Béria foi quem, logo depois da morte de

Stalin, propôs ao Supremo Soviete o nome de Malenkov para o posto de Presidente do Conselho de Ministros.
Acusação: Em março de 1953, como Ministro do Interior, organizou uma vasta intriga, condenando à morte um grupo de médicos e cientistas, especialmente de ori-

gem judaica.
História: O jornal oficial Pravda, em editorial do dia 6 de abril de 1953, declara que Béria soube, como Ministro do Interior, desmascarar aqueles que pretendiam instituir a perseguição racial na Rússia, mediante a execução de um grupo de médicos e cientistas.

Escritório Técnico

DE WERNER STOECKEL

Escritório: Rua 15 de Novembro, nr. 389

1.390

TELEFONE

1.390

Residência: Rua Caçador, nr. 81

Dia 15 de Março

Início da estrondosa liquidação de aniversário da

CASA BUERGER

Descontos de 10 a 50% em todos os artigos

É uma liquidação diferente de todos os tempos

Casa Buerger - Rua XV de Nov. 505

INDICADOR PROFISSIONAL

DR. AFONSO RABE

DOENÇAS INTERNAS

— Especialista em doenças dos pulmões —

Radiografias grandes normais

Raios X:

Foto-radiografias pequenas

— Pneumotorax —

Laboratório anexo: exames de fezes, urinas, etc.

CONSULTAS: de 11 às 12 e das 3 às 6

Rua Brusque, 52 — Telefone: 1319

INSTITUTO DE OÍDOS

Ouvidos-Nariz e Garganta

Dos Drs. TAVARES E HEUSI

Rua 15 de Novembro, 1135-Lo andar

Às lado da Caixa Econômica Federal

Funciona todos os dias úteis de manhã e à tarde

Dr. Diogo Vergara

Doenças do sangue — Transfusão de sangue e plasma

Tratamento moderno da sífilis (Curso Especializado)

no Departamento Nacional de Saúde-Pública

Mantem anexo Laboratório de Análises Clínicas

Rua Floriano Peixoto 38 (ao lado da Gruta Azul)

Horário: Das 11 às 12 e Das 15 às 18 horas

Dr. Antonio Halner

CONSULTAS DAS 9 às 11,30

Sómente na MATERNIDADE

Dr. Hernani Senra de Cliveira

Diplomado pela Universidade do Rio de Janeiro

Clínica gerr. e Operações — Partos — Doenças de senhoras e das crianças.

Atende chamados para fora do município e a qualquer hora

Consultório e residência:

Rua 7 de Setembro 431 — Tele fone, 1231

Doenças do Coração

DR. CARVALHO

(Electrocardiografia)

Tratamento de neuroses — (Psicoterapia)

Av. Rio Branco, 63 (Sobrd.) — Ao lado do Cine Busch

Clinica Medica Homeopatica

Doenças nervosas e mentais:

Doenças da pele: doenças glandulares,

Doenças crônicas em geral:

Reumatismos, asma, bronchites, enxaquecas, etc.

DR. MECESLAO SZANIAWSKY

Rua José Bonifácio 92 — CULTÍPIA

De 26 ao dia 1.º de cada mês em Blumenau

no HOTEL HOLETZ.

Dr. Gebhardt Hromada

Médico Especialista em alta Cirurgia e doenças de

Senhoras

Operações

Consultas no Hospital Santa Catarina

Das 9 às 11 hs. e das 15,30 às 17 hs.

BLUMENAU — HOSPITAL SANTA CATARINA

Dr. Paulo Mayerle

Clínica Geral e Cirurgia

HOSPITAL SANTA ISABEL

Instituto de Radium

DR. ODEBRECHT

Especialista em cancer, tumores e doenças da pele —

Radioterapia profunda e superficial — Raios X — Radiografias e Radioscopia — Fisioterapia — Pneumoterax

Consultório: rua 7 de Setembro, 465 — Telefone 1441

BLUMENAU

Dr. Affonso Balsini

Especialista em doenças de

Crianças

Consultório: 4 de Fevereiro, Fone 1433

Residência: Hermann Hering,

545 — Fone 11001 A.

H. Probst

Cirurgião Dentista

Às Lado Dos Correios e Telégrafos

A' Alameda Rio Branco N.º 5

Instituto de Pesquisas Clínicas e Bacteriológicas

LABORATORIO DE ANÁLISES E MICROSCOPIA

F. G. ELLINGER — (Formado pela Faculdade de Medicina do Paraná e cursos de especialização, nos laboratórios de Curitiba, São Paulo e Porto Alegre. — Exames de Sangue, Urina, Feces, Escarro, Muco Nasal, Líquido Cefaloraquidiano, Culturas. — Diagnóstico Bacteriológico e cultura da Difteria — Urodiagnóstico da Gravidez — Executa com a maior rapidez todos os exames requisitados pelos Snrs. Médicos clínicos para a elucidação de Diagnósticos

Rua 15 de Novembro nr. 588-592 — 1.º Andar (nos altos da Farmacia Sanitas (ex-Ellinger) — Blumenau, Fone 1558 — Caixa postal nr. 16. — ATENDE das 7,30 às 12 horas e das 1,30 às 6 horas.

Prefeitura Municipal de Blumenau

DECRETOS e LEIS

PORTARIAS DO DIA 9 DE MARÇO DE 1954

HERCILIO DEEKE, Prefeito Municipal de Blumenau, resolve:

Mandar servir

De acordo com o art. 45, parágrafo único da Lei n.º 200, de 13 de janeiro de 1951,

Afonso Farinhas, ocupante do cargo de Fiscal de Obras, padrão X, do Quadro Unico do Município, lotado na Diretoria de Obras Públicas, na Intendência de Rio de Teste, por mais trezentos e sessenta e cinco dias (365), a contar de 20 de fevereiro do corrente ano.

Alterar

De Cr\$. 15,00 para Cr\$. 20,00, a diária concedida ao Fiscal de Obras, padrão X, Afonso Farinha, pela Portaria do dia 23 de fevereiro de 1953, enquanto durar o seu exercício na Intendencia de Rio de Teste.

Conceder licença

De acordo com o art. 167 da Lei n.º 200, de 13 de janeiro de 1951,

A Gertrudes Soares Burkhardt, ocupante do cargo da classe "R" da carreira de Professor Complementarista, do Quadro Unico do Município, com exercício na Escola mista "Quintino" Bocaiuva" de Três Salto, no distrito da Sede, de noventa (90) dias, com vencimento integral e a contar de 5 do corrente mês.

HERCILIO DEEKE

Prefeito Municipal.

PORTARIA DO DIA 6 DE MARÇO DE 1954

HERCILIO DEEKE, Prefeito Municipal de Blumenau, tendo em vista a comunicação feita pelo I.A.P.E.T.C. em ofício n.º 212, desta data, referente à concessão do Benefício por incapacidade a favor de Victorino Francisco Coelho, resolve:

DISPENSAR

D e acordo com o art. 7.º do Decreto-lei n.º 21, de 22 de outubro de 1945,

Victorino Francisco Coelho da função de Motorista de 3.ª classe, criada pela Lei n.º 31, de 30 de Setembro de 1948, referencia XXI da Tabela Numérica de Extranumerário-Mensalista.

HERCILIO DEEKE

Prefeito Municipal.

DECRETOS DO DIA 15 DE MARÇO DE 1954

HERCILIO DEEKE, Prefeito Municipal de Blumenau, resolve:

NOMEAR

De acordo com o art. 15, item V, da Lei n.º 200, de 13 de janeiro de 1951,

Maria Daisy Buckmann para exercer, em substituição, a contar desta data e enquanto durar o afastamento da professora Paula Uber que se acha em gozo de licença, o cargo de Professor Complementarista, padrão N, do Quadro Unico do Município (Escola mista "Victor Konder" de Pomerode, no distrito de Rio de Teste).

Conceder Exoneração

De acordo com o art. 94, parágrafo 1.º, letra a, da Lei n.º 200, de 13 de janeiro de 1951,

A Luiz de Oliveira Purchio, do cargo de 3.º Escrivário, padrão

"O", do Quadro Unico do Município.

NOMEAR

De acordo com o art. 15, item V, da Lei n.º 200, de 13 de janeiro de 1951,

Gil Aurélio Rodchadep para exercer, em substituição a contar desta data e enquanto durar o afastamento do resp. titular determinado pela portaria do dia 23 de fevereiro do corrente ano, o cargo de Contador, padrão Z-IV, do Quadro Unico do Município.

HERCILIO DEEKE

Prefeito Municipal.

LEI N.º 529

Dá Denominação a Vias Públicas

sitas na Cidade.

HERCILIO DEEKE, Prefeito Municipal de Blumenau,

Faço saber a todos os habitantes deste Município que a Câmara Municipal decreta e eu sanciono a seguinte lei:

Art. 1.º — As vias públicas sitas na cidade e a seguir descritas, passarão a se dominar:

RUA AMAPÁ — a que, aberta em terrenos de Vva. Olga Fuenfs tuck, inicia na Alameda Rio Branco e termina na Rua Nere Ramo, com 140,00 m de comprimento e 10,00 m de largura;

RUA CORUMBÁ — a que, aberta em terrenos de Laert Cunha, inicia na Rua Alvin Schrader e termina na Rua Past. Osvaldo Hesse, com 165,00 m de comprimento e 10,40 m de largura;

RUA DR. HANS GAERTNER — a que, aberta em terrenos de Laert Cunha, inicia na Rua Alvin Schrader e termina no terreno do mesmo Laert Cunha, com 140,00 m de comprimento e 8,40 m de largura;

RUA TEFÉ — a que, aberta em terrenos de Laert Cunha, fica entre as Ruas Amapá e Corumbá, com 45,00 m de comprimento e 6,00 m de largura;

RUA PIRACICABA — a que, aberta em terrenos da Cia. Hering inicia na Rua Hermann Hering e termina no terreno da mesma Cia. Hering, com 174,00 m de comprimento e 4,00 m de largura;

RUA CARLIOS — a que, aberta em terrenos de Oscar Viebrantz, inicia na Rua Hermann Hering e termina no terreno do mesmo Oscar Viebrantz, com 58,00 m de comprimento e 5,00 m de largura;

RUA ARARIPE — a que, aberta em terrenos dos Herdeiros de Manoel Machado, inicia na Rua São Paulo e termina no terreno de Ju ventino Machado, com 94,00 m de comprimento e 3,00 m de largura. (Conclui na 2.ª pagina)

Caixões Funebres

A. LUBOW

Entrega Rápida

Rua Padre Jacobs

Telefone, 1210

Hoje à tarde em Brusque o clássico Carlos Renaux x Paysandú

Floresta e União o classico da rodada oficial G. E. Olimpico e Guarany na Itoupava Seca

Teremos hoje na vizinha cidade de Rio do Teste, o sensacional em bate, entre as equipes do Floresta local e do União de Timbó. Sem dúvida será uma grande peleja, já que tanto os locais como os visitantes, estão bem preparados e após a uma grande apresentação.

No último domingo, o Floresta dando mostras de sua potencialidade, caiu por contagem mínima frente o Palmeiras, aqui em Blu-

menau, sendo que para muitos o resultado seria mais justo se fosse um empate. Agora em seu domínio, a equipe esmeraldina de Rio do Teste, deverá jogar tudo o que sabe, lançando mãos de sua já conhecida fibra, afim de suplantar os rapazes de Timbó, buscando assim a almejada reabilitação.

O quadro visitante, é uma equipe cheia de surpresa. Quando espera que vai vencer folgadoamente, eis que vence a duras penas, e

quando se espera uma derrota, eis que o resultado é uma vitória. Assim muito difícil prognosticar qual quer resultado em que joga o União. Para hoje, não acreditamos numa vitória sua, entretanto é bom o Floresta não facilitar, pois caso contrario será surpreendido, como foi o Vera Cruz, frente o Tupi de Gaspar.

Em nossa cidade, no bairro de Itoupava Norte, lá no outro lado do rio, jogarão logo mais, Guarani e Olimpico, em match que muito promete. Apesar do quadro não ser o favorito, é bom não esquecer que os bugrinos, sempre que se defrontam com o Olimpico o maximo de suas forças, e diga se da passagem, o Guarani até bem pouco tempo era uma verdadeira barreira para as pretensões alvi-rubra.

Para este cotajo, como já frisamos, o G.E. Olimpico é o favorito, entretanto, é também bom não esquecer, que os rapazes da "balxada" não poderão facilitar, pois

caso isto aconteça, irá, por terra as aspirações com relação ao título máximo.

Do Guarani podemos adiantar que, vem melhorando de jogo para jogo, e esperando mesmo con-

quistar a sua primeira vitória no atual certame, principalmente jogando em seus domínios, a equipe do bugre deverá dar muito trabalho aos comandados de Aduci. Portanto uma peleja que tem tudo para aguardar.

Hotel e Bar Ponto Chic

A direção do Hotel Ponto Chic comunica a sua distinta freqüência, que instalou moderno e bem aparelhado serviço de água encanada em todos os quartos.

Portanto, preferindo o HOTEL PONTO CHIC, V.S. estará defendendo sua própria saúde.

RIO DO SUL

STA. CATARINA

Bar e Restaurante BLUMENAUENSE

PONTO DE REFEIÇÕES
Localizado bem no coração da cidade. Comida a qualquer hora. Churrasco todos os sábados.

COSINHA DE LA ORDEM
Rua 15 de Novembro (entre a Casa Royal e a Ponte Desembargador 'Pedro Silva').

PEÇAS FORD LEGITIMAS CASA DO AMERICANO S. A.

Fabrica de bebidas "L I M A"
Fone: 1607

Dr. Nuno da Gama Lobo D'Eça

ADVOGADO
Atende chamados para outras comarcas.
Rua 15 de Novembro, 1166-2.o andar — Blumenau, ...

Tupi e Vasto Verde hoje em Gaspar

Dando sequência ao Torneio Luiz Gallotti, teremos na vizinhança de Gaspar, o interessante prélio, entre as equipes do Tupi local e o Vasto Verde desta cidade. O publico esportivo gasparense, está sequeio, para ver de perto o poderio do vice-campeão da segunda, e se não nos enganamos, é a primeira ou segunda vez que o quadro vastoverdino jogará em Gaspar, daí o grande inter-

resse reinante entre os aficionados. Luiz Gallotti, teremos na vizinhança de Gaspar, o interessante prélio, entre as equipes do Tupi local e o Vasto Verde desta cidade.

Na parte técnica, não podemos apontar este ou aquele vencedor, já que suas forças são idênticas. Entretanto, como o Tupi jogará em sua casa, terá melhor chance de vitória, todavia queremos lembrar, que o Vasto Verde, costuma fazer das suas em campos adversários, todavia lembrado de sua espetacular vitória lá em Timbó, frente o União, onde o quadro local e apontado como o "Leão".

Juizo de Direito da 2a. Vara Comarca de Blumenau

ESTADO DE SANTA CATARINA

Edital de Citação com prazo de 15 dias, ao réu José Vargas.

O Doutor Ary Pereira Oliveira, Juiz de Direito da 2.ª Vara da Comarca de Blumenau, Estado de Santa Catarina, na forma da lei, etc...

FAZ saber ao réu José Vargas, também conhecido por José Divino Vargas, natural de Nova Trento, deste Estado, casado religiosamente, com 34 anos de idade, operário, filho de Calixto e Maria Vargas, e residente no lugar Fortaleza, nesta Comarca, achando-se atualmente em lugar incerto e não sabido, que no processo-crime que a Justiça Pública lhe move, pelo crime do artigo 213 do Código Penal, foi designado o dia 29 de Abril corrente, pelas 14 horas, na sala das audiências deste Juizo, no edificio do Fosum, desta cidade, para submeter-se a interrogatório, podendo, logo após, ou no prazo de tres dias, apresentar defesa escrita bem como o rol de testemunhas que tiver, tudo na forma e sob as penas da lei...

Para conhecimento do dito réu, mandei expedir o presente edital que vai afixado no lugar do costume e publicado na forma da lei. Dado e passado nesta cidade de Blumenau, aos sete dias do mes de Abril do ano de mil novecentos e cinquenta e quatro. Eu, Ass) Luiz Schramm, escrivão, o escrevi.

Ass) Ary Pereira Oliveira, Juiz de Direito da 2.ª Vara.
Confere com o original que foi afixado no lugar do costume.

PRUDENCIA CAPITALIZAÇÃO

30 De Março de 1954

Participam do sorteio dos Novos Planos "15-30" e "10-20" somente os títulos de número superior a 2.000.000

DHX 100 ZZX
LBD RZD LHS QHL

PLANO "A" ANTIGO
Somente participam do sorteio do Plano "A" os títulos que vão de 1 a 2.000.000

TRZ YVJ SDI YVAJ
SNIJ PBGJ RUAJ XOFJ

Escritorio:

Blumenau - Rua 15 de Nov., 931

Matriz São Paulo: R. José Bonifácio, 278



Tecelagem União S.A.

ESPECIALIDADE EM:
Lços, Toalhas de Rosto e de Banho, lisas e felpudas, Panos para Copa, Guarnições de Mesa, Tapetes Acolchoados para camas de Crianças, de Solteiros e Casais. Atoalhado em metro, num grande Sortimento, Algodão Crú, Alvejado e em cores diversas. Fazendas para Vestidos e Camisas em inúmeras padronagens. Brim, Trilhe, etc...

ARTIGOS RESISTENTES — CORES FIRMES
VENDAS POR ATACADO E A VAREJO
LOJAS: Rua Amazonas, 1505

Rua 15 de Novembro, 1312
End. Teleg.: "UNIAO" — Caixa Postal, 164
BLUMENAU — SANTA CATARINA

Prefeitura Municipal de Blumenau DECRETOS e LEIS

Art. 2.º — Esta lei entrará em vigor na data de sua publicação, revogadas as disposições em contrario.

Prefeitura Municipal de Blumenau, em 9 de março de 1954.
HERCILIO DEEKE
Prefeito Municipal.

Publicada a presente lei aos nove dias do mes de março do ano de mil novecentos e cinquenta e quatro.

Annemarie Techentin
Secretária.

INDICE DAS LOCALIDADES SERVIDAS REGULARMENTE PELOS AVIOES DA TRANSPORTES AEREOS CATARINENSE S. A. e CRUZEIRO DO SUL LTDA.

- | | | |
|----------------|-------------------|----------------|
| Amapá | Caravelas | Laguna |
| Andradina | Carolina | Macapá |
| Aquidauana | Cascavel | Maceió |
| Anápolis | Cochabamba (Bol.) | Mafra |
| Apucarana | Conc. do Araguaia | Manaus |
| Aracajú | Corumbá | Marabá |
| Araçatuba | Cruzeiro do Sul | Monte Alegre |
| Araguaçema | Cuiabá | Montevideo |
| Araraquara | Curitiba | Mogoró |
| Arraías | Dianópolis | Natal |
| Aruaná | Erechim | Notividade |
| Bagé | Florianópolis | Oiapoque |
| Balnas | Formosa | Paranaguá |
| Barreiras | Fortaleza | Parnaíba |
| Belo Horizonte | Forte Príncipe | Paranavai |
| Belém | Goianá | Passo Fundo |
| Birigüi | Guajará-Mirim | Peixe |
| Boa Vista | Ihétus | Pelotas |
| Brejo | Itajaí | Petrolina |
| Buenos Aires | Itararé | Pirajú |
| Cáceres | Itabuna | Piáus |
| Campinas | Joaçaba | Pires do Rio |
| Campo Grande | João Pessoa | Ponta Grossa |
| Canavieiras | Joinville | Porecatú |
| Cananéia | Lajea | Porto Alegre |
| Carazinho | | Porto Nacional |

FONE: 1535 H

LOJA DE PASSAGENS — ENCOMENDAS e CARGAS RUA 15 DE NOV

EMBRO, 459

PEÇAS FORD
LEGITIMAS
Casa do Americano S.A.



Moore McCormack Lines

NEW YORK

Serviço regular de passageiros e cargas entre Itajaí — New York Boston, Baltimore e Philadelphia.

Para os ESTADOS UNIDOS

Lloyd Real Holandez

de Europa p/Europa

Gaasterland Obegada em Itajaí - 27 de Abril de Europa

Empresa Nacional de Navegação Hoepcke

Linhas Inglesas

THE SOUTH AMERICAN SAINT LINE — ROYAL MAIL LINES

Serviço regular de cargas entre Itajaí e portos Ingleses.

para mais informações sobre fretes e cargas para este e outros portos; dirija-se aos agentes:

Companhia Comércio e Indústria Malburg

FUNDADA EM 1840

Rua Dr. Pedro Ferreira, ns. 1/6 — Telegramas: MALBURG — Caixa Postal, nr. 11 Santa Catarina

BRASIL

AGENTES MARITIMOS

Despachos de importação e exportação — Pontes de atracação próprias com grandes armazéns para carga seca e pátios para recebimento de madeiras

IMPORTADORES E EXPORTADORES

DEPOSITARIOS EM BLUMENAU

Emp. Comercial R. Grossebacher S. A.

RUA 15 DE NOVEMBRO N.º 357 — CALXA POSTAL, 15

COM STOCK PERMANENTE DE:

FARINHA DE TRIGO — FARELO E FARELUNHO DE TRIGO — FARELO DE ARROZ — CIMENTO — SAL DE TODOS OS TIPOS.

Indústrias de Blumenau

Blumenau, considerada a engrenagem mestra da indústria de Santa Catarina, tornou-se conhecida além fronteiras estaduais e internacionais, graças a abnegação, ao espírito progressista de seus habitantes, sabiamente conduzidos de geração em geração.

A manufatura blumenauense, subdividida em seus mais variados setores industriais, transformou-se em poucos anos em ponto máximo de alongamento das variadas relações da Comuna com o resto do Brasil e do Mundo.

Neste pequeno recanto do nosso País, se localizam importantes fábricas de fiação e tecelagem, de máquinas, de ferragens e, afinal, de dezenas e dezenas de outros artigos, que são distribuídos em todo o nosso imenso território e exportados para países do além-mar.

Dentre as importantes e idôneas indústrias que orgulham e que elevam sobremaneira nosso Município, conta-se a grande e vitoriosa organização "Electro Aço Altona S.A."

Empresa árdua mas acionada por espíritos fortes e progressistas, a Electro Aço, com o correr dos anos, se transformou num poderoso industrial, numa potência que orgulha e que projeta Blumenau além das fronteiras nacionais.

Eis, pois, uma organização que

não se revela somente em arrimo para inúmeras famílias brasileiras. Ela eleva sobranceiramente Blumenau, aparecendo como indústria vital na resplandecência econômica, financeira e social de nossa Comuna.

Concurso de Bonecas Vivas

Será novamente levado a efeito este ano o grande Concurso de Bonecas Vivas, que no ano passado tanto empolgou os nossos



Maria Jeannete Pimentel

magníficos resultados financeiros, trazendo que, redundaram em benefício da

Será encerrado nesse dia o concurso para rainha do clube mais simpático da 2.ª Divisão.

A Sociedade Desportiva Vasto Verde, simpático clube da Velha, fará realizar na noite de 18 do corrente, um monumental baile,

Paulo Malta Ferraz

Encontra-se desde ontem em nossa cidade, o dr. Paulo Malta Ferraz, conhecido causidico que por longos anos residiu em Blumenau, tendo-se transferido ha tempo para a Capital da Republica.

O illustre visitante, durante o periodo que aqui residiu, sempre se reviu assiduo colaborador da imprensa, emprestando com sua intelligencia real auxilio aos jornais "da terra".

Ao dr. Paulo Malta Ferraz, que veio a nossa cidade tratar de assuntos de seu interesse, "Cidade" apresenta boas vindas, com votos de feliz permanencia entre nós.

PEÇAS FORD LEGITIMAS
CASA DO AMERICANO S. A.

durante o qual será efetuada a 6.ª e última apuração para o sen-sacional concurso que indicará a Rainha do 10.º aniversário dessa sociedade.

É grande a expectativa do desfecho do presente concurso, pois tanto as candidatas como seus cabos eleitorais estão em grande atividade. Em primeiro lugar, até a última apuração, está a srta. Elfi Sievert, que se mostra bastante confiante quanto ao resultado final. Nota-se crescente entusiasmo nas colocadas em segundo e terceiro lugares, srts. Waltraud Urban e Cacilda Schulz, respectivamente, que esperam surpreender

Paulo Malta Ferraz

Encontra-se desde ontem em nossa cidade, o dr. Paulo Malta Ferraz, conhecido causidico que por longos anos residiu em Blumenau, tendo-se transferido ha tempo para a Capital da Republica.

O illustre visitante, durante o periodo que aqui residiu, sempre se reviu assiduo colaborador da imprensa, emprestando com sua intelligencia real auxilio aos jornais "da terra".

Ao dr. Paulo Malta Ferraz, que veio a nossa cidade tratar de assuntos de seu interesse, "Cidade" apresenta boas vindas, com votos de feliz permanencia entre nós.

na apuração final. As demais candidatas estão trabalhando ativamente e poderão dearrregar grande votação no último dia. A classificação, até a última apuração



Elfi Sievert

é a seguinte:

- 1.º — Srta. Elfi Sievert 6.750 v.
- 2.º — Srta. Waltraud Urban 3.800 votos
- 3.º — Srta. Cacilda Schulz 3.150 votos
- 4.º — Srta. Maria de Lurdes Pabst 1.050 votos
- 5.º — Srta. Dieteling Larven 1.000 votos

1.000 votos
6.º — Srta. Linda Geisler 800 votos.

Com o desfecho do concurso em referência e com a presença do Jazz Lyra, que abrilhantará a festa, está assegurado o êxito do Monumental Baile de Páscoa com que o Vasto Verde brindará seu grande quadro social.

O movimento...

(Conclusão da 1.ª pagina) ca para dar mais brilho ao pleito.

Falta ainda o "Democrata Cristiano", que difficilmente poderá congregiar muitos adeptos, pois, que, os integrantes de outros partidos, já devidamente organizado, são todos "democratas" e tambem são todos "cristãos".

E assim, Blumenau, terra de liberdade e de independencia, onde impéra a sã democracia, prepara-se para a luta que ha de ser animada e renhida, mas que, como das vestes anteriores, deve desenro-se num ambiente de boa educação politica, onde, o ardór da pe-ja, não fira o tradicional espirito democratico do povo desta exemplar comuna. Aguardamos pois, os acontecimentos.

J. GOMES

Electro Aço Altona S.A.

Caixa Postal 30 - Blumenau - End. Tel. "Elaço"

Fundição Elétrica

Material Ferroviario

Peças de aço fundido para indus-trias até 6.000 kg

Sinos de aço fundido

Rodeiras para carros de minas

Laminação

Barras de aço para molas

Ferro chato

Ferro redondo para construções

Fabrica de Ferramentas

Bigornas e safras

Tornos para ferreiros

Tornos paralelos, fixos e giratorios

Tornos para canos

Saca-pregos

Macacos para caminhões

Picaretas

Fabrica de maquinas

Britadores de Pedras

Serras para cortar ferros

Tesouras para cortar ferro

Arados

Conjuntos móveis para

britagem de pedras