

Aguardam Emplacamento Os Veículos Motorizados de Blumenau Sem instruções as repartições competentes quanto ao recolhimento do tributo á Petrobrás

Orientação aos srs. proprietários sobre o pagamento da contribuição

TABELA DEMONSTRATIVA DOS PESOS DE CARROS DE TODAS AS MARCAS

O emplacamento de automóveis, caminhões, caminhotes, motocicletas, etc., em Blumenau, vem sendo retardado dada a falta de instruções dos poderes centrais á repartição competente nesta cidade, quanto ao tributo que deverá ser cobrado de seus proprietários e destinado á Petrobrás.

Sobre o assunto procuramos, ontem, a gerência do Banco do Brasil, nesta praça, que informou-nos que a referida contribuição será arrecadada pela Coletoria Federal. Esta, porém, declarou-nos que até a presente data não recebeu quaisquer instruções nesse sentido, da Delegacia Regional, em Florianópolis, frisando, entretanto, que iria telegrafar á Capital do Estado, a fim de inteirar-se do assunto e tomar as devidas providências.

Enquanto isto acontece, a Inspeção de Trânsito está com seu serviço de emplacamento interrompido, ou melhor: apenas está emplacando bicicletas, visto que as placas dos carros não podem ser entregues sem que haja o recolhimento, pelos seus proprietários, do tributo á Petrobrás.

Assim, o emplacamento dos veículos motorizados está dependendo, exclusivamente, do envio de instruções, pelos canais centrais, á repartição arrecadadora da quota-Petrobrás, em Blumenau.

Sobre as bases de pagamento das contribuições, publicamos, para conhecimento dos senhores proprietários, orientação a seguir, bem como uma relação de pesos e número de cilindros de automóveis de todas as marcas e procedências. Mediante sua leitura, poderão os interessados se inteirar da importância que deverão recolher á Petrobrás.

Quando á cobrança dos impostos de bicicletas, informamos aos seus proprietários que, quando o operário, devem comparecer á Inspeção de Trânsito munidos da carteira profissional, pois assim pagarão apenas Cr\$. 37,00, enquanto que outros pagarão Cr\$. 53,00.

em que os de peso até 1000 quilos, ficam isentos e insentam-se todos os automóveis de mais de dez anos de fabricação, bem como qual quer outro que seja o único possuído e diretamente explorado pelo proprietário.

B) — Caminhões e outros veículos de carga:

De menos de uma tonelada de carga, Cr\$. 200,00; de uma a duas toneladas de carga, Cr\$. 400,00; de duas a cinco toneladas de carga, Cr\$. 800,00; de cinco a sete toneladas de carga, Cr\$. 1.200,00; de sete a dez toneladas de carga, Cr\$. 2.000,00.

Reduzem-se de cinquenta por cento as contribuições quando se

relacionarem com veículos de mais de cinco anos de fabricação, caso em que os de capacidade inferior á uma tonelada ficarão isentos e isentam-se todos os de mais de dez anos de fabricação, bem como qualquer outro que seja o único possuído e diretamente explorado pelo proprietário.

C) — Ônibus:
Com capacidade até 20 passageiros, inclusive, Cr\$. 1.600,00; com capacidade de 21 a 30 passageiros, Cr\$. 2.400,00, com capacidade de 31 a 40 passageiros, Cr\$. 3.200,00; e com capacidade de 41 ou mais passageiros, Cr\$. 4.000,00.

(Conclui na 5.a pagina)

COMO SE ESPERAVA, O AUMENTO TOMA PE... EM BENEFÍCIO DAS EMPRESAS

Ao que tudo indica, conseguirão mesmo os proprietários das empresas de transporte coletivo de Blumenau, ver satisfeitas suas exigências de novo aumento, impedidos a assim proceder, segundo alegam, dado o atual custo do material rodante. Mais uma vez, parece, ver-se á o povo derrotado na luta para impor-se e merecer mais consideração.

Seus representantes, talvez em levados pelos tentáculos de sábios manobreadores políticos, deixam-

se levar por conclusões mentais individualistas, que não são as suas, quando possuem o mesmo poder de raciocínio, de assimilação, Unidos e com conclusões próprias, certo é que destronaram, até, os ávidos por reinos.

Com este aumento que se projeta e quasi concretizado, Blumenau reafirma sua ingloria posição de, com um numero ínfimo de outras cidades, vanguardar a coluna altista do Brasil.

Mais 100% cobrarão as empresas, si o prefeito Hercílio Deke apór voto favorável á conclusão dos presidentes dos sindicatos reunidos, terça-feira última, em nossa cidade.

Preferem os representantes dos sindicatos, um abatimento de 25%, nos ônibus de Garcia e de 30% nas demais linhas, isto para os operários sindicalizados.

Reivindicação injusta, em se falando do povo, ainda mais se consideramos que os presidentes de sindicatos representam massa trabalhadora.

Este povo que devia ser uno mais se separa eis o exemplo frizante que nos proporcionam os presidentes de sindicatos. Cr\$. 1,40 e Cr\$. 1,50 são o que pagarão os operários sindicalizados; os outros, que façam pela vida... O erro perdura e desta vez é o mesmo que dizer: o povo trai o povo. Haveria marmelada nisto tudo?

Não. Os presidentes quiseram fazer bonita e si o prefeito Deke concordar com o ponto de vista que defendem, muitos dos que os apoiaram até aqui, no futuro, os evitarão.

A comissão organizada para estudar o assunto, só o fez em Florianópolis quando também devia trabalhar junto ás empresas, para certificação do estado de penuria em que proclamam viver.

O interessante é que depois disso tudo, cada presidente de sindicato de Blumenau, segundo informação de um deles, receberá por manente para viajar gratuitamente nas empresas de Blumenau. Isso porém, não teve influência sobre o resultado da reunião de terça-feira última...

EXPRESSO SAO JORGE

de
OSMAR MEIRA
Viagens diárias entre
Florianópolis Blumenau
Vice-versa
Salda de Florianópolis — 8 hrs.
Salda de Blumenau 16 hr.
AGENCIA HOTEL HOLETZ

AERO-CLUBE DE BLUMENAU "Solou" Frei Raul Bunn: o primeiro Franciscano a voar sozinho no Estado

O Aéreo-Clube de Blumenau, essa promissora escola de pilotos do Brasil, continua trabalhando com a máxima dedicação na formação de destemidos navegadores dos céus.

Dezenas e dezenas de 'comandantes', como diz satisfeito o instrutor Tupy, conseguiram breves após meses e meses de profundos estudos, ministrados pela Escola de Pilotos de Blumenau. E o número de formados, que se eleva a quasi uma centena, é motivo de orgulho não sómente para a dedicada e incansável direção do Aéreo-Clube mas, generalizando, para todo Blumenau.

O interesse do governo central na criação e manutenção desses nucleos aviatórios, também é fator essencial, que não deve e não pôde ser esquecido. Os jovens brasileiros, que almejam dirigir o "passaro de ferro", já não encontram obstáculos. O governo lhes proporciona tudo e mais: convida-os e entusiasma-os. O sonho dos moços do passado, hoje é realidade...

Mas, voltando ao nosso Aéreo-Clube, encontramos-lo em franca atividade, com varios aspirantes á piloto em célere progresso nos estudos. Dentre eles, destaca-se

Frei Raul Bunn, que ha dias realizou seu primeiro 'sólo', ou seja, o primeiro vôo sozinho na maceia de um aparelho. E como todo estudante aeronauta elevado ao grau máximo de aprendizagem, também frei Raul, após a aterragem deve ter sido 'convidado' pelos seus colegas de escola, para o costumeiro "banho de óleo".

Ao frei Raul Bunn, o primeiro franciscano no Estado a voar sozinho, os nossos cumprimentos por ter atingido o climax dessa aspiração, e votos para que continue sempre voando, cada vez mais alta...

ASPIRA A PRESIDENCIA DA REPUBLICA

NOVA IORQUE, 4 — O sr. Ademar de Barros, industrial e politico brasileiro, chegou ontem a esta cidade, procedente de Miami.

— 'Os brasileiros sofrem tanto quanto os americanos com os preços elevados do café', declarou s. aos jornalistas. — 'O preço do café em São Paulo — proseguiu — ameaça subir para cinco vezes mais do que o preço antes das geadas desastrosas de junho e julho ultimos, e como os norte-americanos, numerosos brasileiros tomam, agora, só chá e chocolate, em lugar de café.' E acrescentou:

'Não ganhamos mais dinheiro no Brasil do que antes das geadas. Estou certo de que não há especulação ou manipulação dos preços do café no Brasil ou nos Estados Unidos', acrescentou o industrial brasileiro, que exprimiu também a opinião de que os preços começaram a diminuir em junho ou julho proximos.

O sr. Ademar de Barros, que se declarou candidato á presidencia de seu país em 1955, foi interrogado pelos jornalistas sobre seus projetos políticos. Exprimiu a sua confiança de ser eleito presidente e acrescentou que pretende apresentar-se em outubro para um terceiro mandato como governador do Estado de São Paulo, posto que ocupou de 1938 a 1941 e de 1947 a 1950. Manifestou confiança em sua eleição e anunciou que deixaria suas funções de governador em 1955 para apresentar a sua candidatura á presidencia do Brasil, porque nos termos da lei brasileira, é proibido ocupar funções publicas durante a campanha eleitoral para a presidencia.

O Estado-Maior frances pediu a todos os habitantes uteis da capital que ajudem na construção de fortificações e os aviões franceses, pelo terceiro dia consecutivo, transportaram reforços e abastecimentos para Luang Prabang.

Não se sabe se as tropas da União Francesa procurarão defender vigorosamente esta cidade ou se se limitarão a diminuir o impeto do avanço rebelde.

CONDENADO A' MORTE

NAIROBI, 4 — O chefe dos 'Maui-Maui' Waruhiu Itote, mais conhecido pelo nome de 'general China', foi ontem condenado á morte.

Resistirá a população de Luang Prabang

HANOI, 4 — A população de Luang Prabang, capital do reino de Laos, está abrindo trincheiras e erguendo barricadas de arame farpado para resistir ao esperado ataque dos rebeldes comunistas. Aguardado para dentro de 10 dias.

HANOI, 4 — As autoridades francesas declararam que as forças comunistas que avançam sobre a capital de Laos, Luang Prabang, somente chegarão ali dentro de dez dias de marcha.

Apelo do E.M. Frances á população
HANOI, 4 — Os habitantes de Luang Prabang, capital de Laos, abriram trincheiras, semearam minas e ergueram barricadas de arame farpado ao redor de sua cidade hoje, preparando-se, assim para resistir ao cerco dos 12.000 soldados comunistas que se encontram a somente 100 quilômetros de distancia.

O Estado-Maior frances pediu a todos os habitantes uteis da capital que ajudem na construção de fortificações e os aviões franceses, pelo terceiro dia consecutivo, transportaram reforços e abastecimentos para Luang Prabang.

Não se sabe se as tropas da União Francesa procurarão defender vigorosamente esta cidade ou se se limitarão a diminuir o impeto do avanço rebelde.

Lavanderia Blumenauense

Fone: 1655

BASES DE BOMBAS Atômicas No Estrangeiro

WASHINGTON, 4 — O Pentágono vai começar a realizar o seu programa de bases de bombas atômicas no estrangeiro, programa até agora mantido secreto e que

ATINGIU A neve 3 mts. de espessura

PARIS, 4 — O frio persiste através da Europa, paralisando ou restringindo a circulação em varios países. Na Inglaterra, varios trens tiveram suas partidas suspensas em Londres. O Tamisa está parcialmente gelado e muitas estradas estão bloqueadas há tres dias. Duzentas caças-neve e mil homens tentam quebrar o isolamento em que estão as aldeias de Ashford e Dodington, no condado de Kent, mas o vento reconstitui a camada de neve, atingindo esta até tres metros de espessura, estando as autoridades cogitando do abastecimento das aldeias por meio de helicópteros.

constitui elemento essencial da nova estrategia americana.

De outra parte, a Comissão das Forças Armadas da Camara aprovou a abertura de creditos que permitirão ao exercito de terra americano instalar rampas de lançamento para foguetes teleguiados, do tipo Nike, em torno de Norfolk (uma das maiores bases navais da Costa Este), Los Angeles, Boston, Nova Iorque e Chicago.

A instalação de rampas para foguetes teleguiados permitirá, na opinião dos observadores militares, uma proteção mais eficiente do centro industrial do Norte dos Estados Unidos e do formidável humano que se estende quase sem descontinuar de Boston e Washington.

Perante a Comissão Senatorial das Forças Armadas, uma delegação de generais da Marinha de Guerra afirmou, numa sessão secreta, que a Marinha executa seriamente os seus programas de desenvolvimento de engenhos atômicos, de projetos teleguiados e, em geral, de material de guerra revolucionario.

Plesbicito

em toda a Alemanha
BERLIM, 4 — O ministro das Relações Exteriores soviético, sr. Viacheslav Molotov, propôs ontem a realização de um plesbicito em toda a Alemanha.
Nesse plesbicito, os alemães de veriam pronunciar-se em favor do tratado de paz ou dos Pactos de Bonn e da Comunidade da Defesa Européia.



ESCREVA NUMA
TRIUMPH
PROSDÓCIMO S/A
IMPORTAÇÃO E COMÉRCIO
JOINVILLE CURITIBA BLUMENAU

CIDADE DE BLUMENAU

Arauto das aspirações do Vale do Itajaí
— FUNDADA EM 1924 —
Diretor: DR. ACHILLES BALSINI
Gerente: ANTONIO MARLOS

EXPEDIENTE

Redação e Administração
DIREÇÃO
GERÊNCIA
PUBLICIDADE
Rua 15 de Novembro, 289
Caixa Postal, 57
Telefone: 1436

Venda avulsa — Dias úteis
Cr\$ 1,00 - Atrazados, Cr\$ 1,50
ASSINATURAS: ANO Cr\$ 100,00
SEMESTRE :Cr\$ 60,00

ATENÇÃO — A Direção não se responsabiliza por opiniões emitidas em artigos assinados, mesmos que os sejam com iniciais. Adverte, igualmente, que originais recebidos e não aproveitados não serão devolvidos. O contrário, o serviço telegráfico não implica em orientação do jornal e somente reproduzido a título informativo para os nossos leitores.

EXPRESSO SAO JORGE

de OSMAR MEIRA
Viagens diárias entre Florianópolis Blumenau Vice-versa
Saída de Fpolis — 8 hrs.
Saída de Blumenau 16 hr.
AGENCIA HOTEL HOLETZ



Nascimentos

— Com o advento de Terezinha, ocorrido dia 8 último, acha-se em festas o lar do sr. Nelson Gonçalves e de sua esposa, dña. Maria.
— Acha-se engalanado o venturoso lar do sr. Felix Baumgarten e de sua esposa, dña. Gerda, com o nascimento ocorrido dia 1.º do corrente, de sua filhinha Sara.
— Maria de Fátima é o nome da filhinha do sr. Walter Vieira e de sua esposa, dña. Percy Alves Vieira, cujo nascimento ocorreu dia 3 transato, na maternidade do Hospital 'Santa Isabel'.
— Acha-se em festas o lar do sr. Atalrich Sutter e de sua esposa, dña. Olinda Maria Sutter, com o nascimento ocorrido dia 3 último, de sua filhinha Yolanda.
— Também o lar do sr. Mario José Couto e de sua esposa, dña. Irani Isaura Couto, acha-se em festas, com o nascimento de seu filhinho Claudir, ocorrido dia 4 último, na maternidade do Hospital 'Santa Isabel'.
— Elza Maria é o nome da filhinha do sr. Paulo Baptista e

Aniversarios

HOJE :
— Completa mais um ano de vida o sr. Vinícius Maluche.
— Aniversaria-se a sra. Maria Marlos.
— Transcorre o aniversário natalício da sra. Agda Serpa, digna esposa do sr. José Serpa.
— Completa mais um ano de feliz existência a sra. Agnes Pereira Gomes.
— Festeja mais um ano de vida a sra. Maria digna esposa do sr. Benigno de Oliveira.
AMANHÃ :
— Transcorrerá o aniversário natalício da sra. Emilia Navarro Lins.
— Festejará mais uma efeméride natalícia o menino Wanfredo, filho do sr. Oto e de dña. Paula Bubeck.
— Comemorará mais um ano de vida a sra. Frieda Harmann, digna esposa do sr. Julio Hartmann.
— Transcorrerá o aniversário natalício do sr. Nigold Becker.

Bar Avenida
Diariamente você será deliziado com os apetitosos e succulentos pratos do "Bar e Restaurante Avenida", que obedece a direção imediata de seu proprietário, sr. Roberto Serpa.
Para quaisquer festejos de aniversários, batizados, casamentos, reuniões sociais etc., telefônem para 1-4-0-8 e serão prontamente atendidos.

PEÇAS FORD
LEGÍTIMAS
Casa do Americano S.A.

Lavanderia
Blumenauense
Fone: 1655

Caixões
Funebres
A. LUBOW
Entrega rápida
Rua Padre Jacobs
Telefone, 1210

Siberia

Balcão frigorífico, Conservadora 140 Litros
Sorveteria, capacidade 48 litros para pronta entrega e a preços especiais. Condição de pagamento a combinar.

Casa Radio PILOT e MOVEIS de ALFRED GOSSWEILER
Rua 15 de Novembro N.º 1226, ao lado do Hotel ELITE.

Aguardam emplacamento

(Conclusão da 1ª pagina)

E' a seguinte a relação de pesos número de cilindros, de automóveis de fabricação do ano de 1951:

Marca AC., 6 cilindros, 1,279 quilos; Alfa Romeo, 1900, 4, 1,050; Alfa Romeo 6.C. 2.500 S, 1 550; Alfa Romeo, 6.C. Gran Turismo, 6, 1.400; Allard — M. 2.p. 8, 1.473; Allard — K. 2, 8 1.117; Allard — J-2, 8, 813; Alvis — 3 Liter, 6, 1,500; Armstrong Siddeley — 18 Whitley., 6 1,450; Aston-Martin — DB-11 6, 1,207; Aston-Martin — DB-11 (Vantage), 6, 1,207; Austin — A-40 Sport, 4, 965; Austin — A-40, 4, 960; Austin — 70 — Herford, 4, 1.245; Austin — A-90 — Atlantic, 4, 1.280; Austin — A-125 — Sheerline, 6, 2,058; Bentley-Mark VI, 6, 1,856; BMW-340, 6, 1,250; Borward-Hansa 1,500, 4, 1,075; Bristol 401/35 c, 6, 1,260; Buick — 40, 8 1,840; Cadillac — 62, 8, 1,960; Cadillac — 75, 8, 1,960; Chevrolet — Synchronesh 6, 1,500; Chevrolet — Powerglade, 6, 1,570; Chrysler — New Yorker C 52, 8, 2,009; Chrysler — Windsor C 51, 6, 1,680; Citroen — 11 Légère 4, 1,040; Citroen — 11 Large, 4, 1,100; Citroen — 15 Sik, 6, 1,275; Crosley — Crosmobile, 4, 550; Daimler-Consort, 6, 1,550; Daimler — Special Sport, 6 1,600; Daimler — Straigh Eight, 8, 2,400; Delage — 3 Liter, 6, 1,525; Delahaye — 35—M, 6, 1,550; Delahaye — 35—MS, 6, 1,550; De Soto — Custom P-15, 6, 1,650; Dodge — Kingsway D-40-2, 6, 1,520; Dodge — Coronet V-42, 6, 1,640; Dodge — Kingsway D-40X2, 6, 1,500; Ferrari Export, 12, 800; Ferrari America, 12, 850; Ferrari Inter, 12, 950; Fiat 500 C, 4, 610 Fiat 1,100, 4, 940; Fiat — 1,400, 4, 1,160 Ford Haumus, 42, 930; F.Conval, 4, 1,104; Ford — Zephyr Six, 6 1,175; Ford Vedette, 8, 1,180; Ford Six 6, 1,453; Ford V/8, 8, 1,474; Gutfred — Atlas 800 (Onib.), 2, 935; Gutfred — Superior, 2, 780; Healey, 2, 4 Liter, 4, 1,270; Nash-Healey, 3, 8 Liter, 6, 1,088; Hillmann-Minx, 4 934; Hotchkiss — Anjou, 20, 5, 6, 1,485; Hudson — Anjou 13,5, 4, 1,300; Hotchkiss — Comodore, 8, 8, 1,731; Hudson — Recemaker, 6, 1,750; Humber — Hawk, 4, 1,295; Humber — Super Snipe, 6, 1,765; Jaguar — 2 2/1 Liter, 6, 1,676; Jaguar — 3 1/2 Li-

ter Mk. V, 6, 1,676; Jaguar — XK 120, 6, 1,117; Jowett — Javelin, 4, 1,000; Jowett — Javelin — Jupiter, 4, 785; Kaiser Anaromic, 6, 1,460; Kaiser — Henry J. Six, 6, 1,060; Kaiser — Henry J. Four, 4, 1,030; Lagonda — 2 1/2 Liter, 6, 1,595; Lanchester — Fourteen, 4, 1,492; Lancia — Ardea, 4, 780; Lancia — Aurélia 6, 1,135; Léa-Francis — Eighteen, 4, 1,370; Lincoln Cosmopolitan., 8, 2,075; Mercedes-Bens, 170 V, 4, 7 185; Mercedes-Bens, 170, S, 4, 1,220; Mercedes-Bens, 170, D, 4, 1,245; Mercury V/8, 8, 1,650; MG — Y, 1 1/4 Liter, 4, 991; MG — TD Midget, 4, 877; MG — TD Midget Mk 11, 4, 890; Morris Minor, 4, 787; Morris — Oxford, 4, 1,042; Nash — Rambler, 6, 1,100; Morris — Six, 6, 1,270; Nash — Statesmann, 6, 1,390; Nash — Ambassador, 6, 1,590; Oldsmobile — 76, 6, 1,676; Oldsmobile — 88, 6, 1,720; Oldsmobile — 98, 8, 1,868; Opel — Olimpia 4, 887; Opel — Kapitän 6, 1,210; Packard — 200, 8, 1,750; Packard — 300, 8, 1,850; Packard — 400, 8, 1,900; Panhard — Dyna 2, 590; Peugeot — 203, 4, 945; Plymouth — 14-P-23-X, 6, 1,250; Plymouth — 18 P 23, 6, 1,450; Pontiac — 25, 6, 1,665; Renault — 4 CV CH — Elysées, 4, 585; Renault — Frégate, 4, 1,130; Renault — Prairie, 4, 1,575; Riley — 1 1/2 Liter, 4, 1,240; Riley — 2 1/2 Liter, 4, 1,440; Rolls-Royce Silver Wraith, 6, 2,100; Rolls-Royce — Silver Dawn, 6, 1,860; Rover — 75, 6, 1,40; Salmson — 9 4, 1,150; Salmson — 12, 4, 1,350; Sinca — 8, 1,200, 4, 850; Sinca — 8 Sport, 4, 920; Singer — Roadster, 4, 830; Singer — SM 1,500, 4, 1,180; Skoda — 1,102, 4, 850; Sandar-Vanguard, 4, 1,198; Studebaker — Chapion, 6, 1,270; Studebaker — Commander V/8, 8, 1,350; Sunbeau — 90, 4, 1,318; Talbot — Lago Baby, 4, 1,500; Talbot y Lago Record, 6, 1,850; Talbot — Lago Grand Sport, 6, 1,100; Tatra — Tatraplan, 4, 1,200; Triumph — Mayflower, 4, 909; Triumph — Renown, 4, 1,260; Vauxhall — 4, 4, 993; Vauxhall — 6, 6, 1,084; Volkswagen — Onibus, 4, 1,045; Volkswagen — 11 de luxe, 4, 705; Volvo — PV 444, 4, 900; Wendax — VS 750; Willy — Overland — Jeep, 4, 1,060; Wolseley — 4/50, 4, 1,206; e Wolseley — 6/30, 6 cilindros, 1,309 quilos.

PEÇAS FORD
LEGÍTIMAS
CASA DO AMERICANO S. A.

Sensacionais torneios esportivos no Uruguay durante a temporada balneária, em homenagem aos craques brasileiros!

Fluminense e Palmeiras

viajarão ao Uruguay para disputar a "COPA MONTEVIDEO"

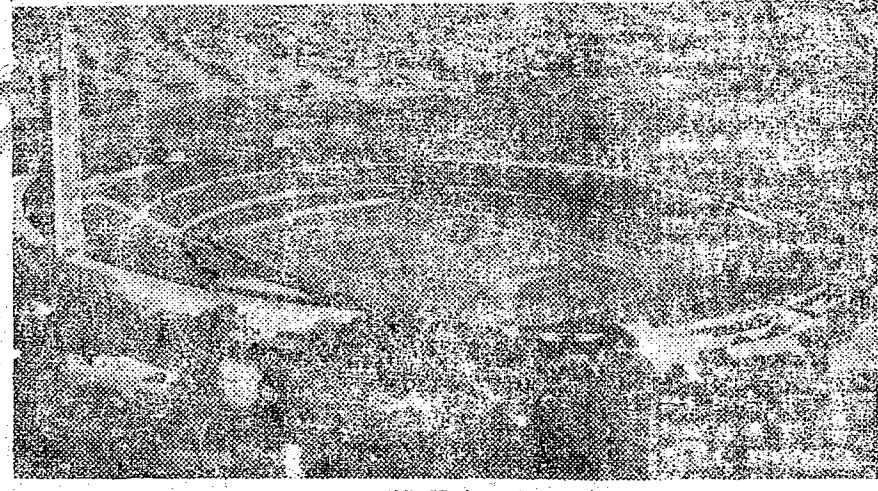

Estádio "Centenario"

Assista ao Campeonato Mundial de Golfe em "Punia del Este" e participe do belo Carnaval Montevideano.

O interesse pelo futebol, existente nos setores esportivos do Uruguay, só encontra semelhança na torcida brasileira, vibrante de entusiasmo nas grandes pugnas. Ao ensejo dos sensacionais torneios que se realizarão em Montevideo, nesta temporada, entre o Fluminense F.C., o Palmeiras F.C. e quadros uruguaios, os fãs brasileiros se movimentam em caravanas esportivas que se dirigem ao Uruguay, animando as estradas com o seu entusiasmo e o drapejar das bandeiras de seus clubes. E é justificável tal alegria, porque além de memoráveis espetáculos futebolísticos terão a oportunidade de uma estadia em terra acolhedora e amiga, cheia de atrações turísticas, em Montevideo e nos famosos balneários da costa atlântica.

Uruguay

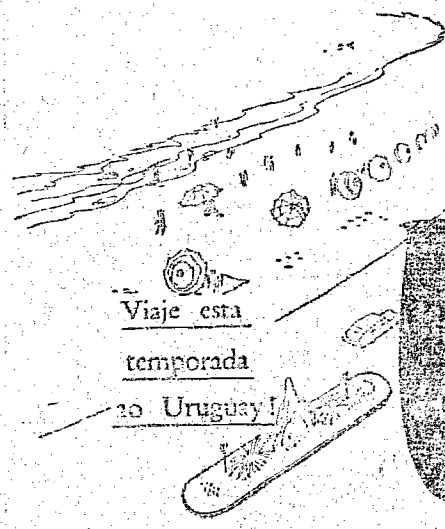

Viaje esta temporada ao Uruguay!

PASSAGENS, nas Agências de Turismo e nas Companhias de Navegação.
INFORMAÇÕES e folhetos nos escritórios da Representação Turística Uruguia para o Brasil:
RIO DE JANEIRO — Av. Rio Branco, 20-18º
SÃO PAULO — Av. Ipiranga, 755-1º and.
CURITIBA — Rua Carlos Carvalho, 414-1º and.
R. Col. Menna Barreto Mondard, 461
PORTO ALEGRE — Rua dos Andradas, 1270-1º
BELO HORIZONTE — Rua Santa Catarina, 335 apto. 62

Chegou a época de plantar cebolas

Para obter melhores resultados, adquira sementes selecionadas e garantidas por

Dierberger - Agro-Comercial Ltda.
Rua Libero Badaró, 499 — Tel. 36-5471 — Cx. Postal, 458 — Av. Anhangabaú, 392 — São Paulo

OFERTA & PROCURA

O Anuncio é a Alma do Negocio

Terrenos à Venda

VENDE-SE TERRENOS PARA CHAOS DE CASA. EM PRESTAÇÕES SENDO 30% DE ENTRADA E O RESTANTE EM DOIS ANOS. OS CL. DOS TERRENOS ACHAM-SE LOCALIZADOS EM DIVERSOS PONTOS DA RUA AMAZONAS, COMO SEJAM: — PERTO DA TECELAGEM UNIAO S.A.; NA RUA GOIAZ, QUE FICA EM FRENTE A NOVA CONSTRUÇÃO DA CIA. BRASILEIRA DE FUMO EM FOLHA, RUA ITAPUI QUE FICA EM FRENTE AO QUARTEL E EM OUTROS LOCAIS.
INFORMAÇÕES — SR. CHRISTIANO THEISS, CAIXA POSTAL N.º 164 — FONE 1165 — BLUMENAU — SANTA CATARINA

Na digestão
 'Salic Fructa' ENO

Precisa-se

Empregado p/Secção de Peças e/bastante pratica e que fale os dois idiomas.
 Apresentar: Breitkopf Irmãos
 Rua Itajai, 682.

Industria Textil

Gaspar S. A.

1.ª CONVOCAÇÃO

A Diretoria da Industria Textil Gaspar S.A., convida os senhores acionistas para a Assembleia Geral Ordinária que se realizará em sua sede social, as 10 horas do dia 27 de Fevereiro do corrente ano, afim de deliberar sobre a seguinte ordem do dia.

1.º — Exame, discussão e deliberação sobre o relatório da Diretoria, Balanço, Conta de Lucros e Perdas e parecer do Conselho Fiscal referente ao exercício findo.

2.º — Eleição do Conselho Fiscal.

3.º — Assuntos de interesse social.

Gaspar, 31 de Dezembro de 1953.

Acham-se a disposição dos senhores acionistas, os documentos a que se refere o artigo n.º 99 do decreto Lei 2627, de Setembro de 1940.

A DIRETORIA

Edital

De ordem do senhor Delegado de Policia desta cidade, comunico aos interessados que o emplacamento de Bicycletas e veiculos a motor, terá inicio no dia 1.º de Fevereiro do corrente ano.

Blumenau, 25 de Janeiro de 1954.

Abilio de Oliveira
 Escrivão

Aluga-se

Aluga-se um quarto para solteiro.

Informações na rua Manaus, 126 esquina rua Amazonas 868.

Vende-se

UM dinamo de 1.000 w. e 110 v. e UM motor, trifásico de 220/380 v., de 3 HP, sem uso, e por preço de custo.

Informações com o sr., João Lautenschlager, à Alameda Rio Branco, s/n, Caixa Postal, nr. 406.

Procura colocação

Senhor casado, sabendo ler e escrever perfeitamente alemão, e português, sendo muito firme em cálculos, procura colocação em qualquer ramo de atividades nesta praça.

Tambem possui carteira Nacional de Habilitação.
 Informações na redação deste jornal.

"A CASA A CAPITAL" DE BLUMENAU ESTA OFERECENDO
 UM APRECIÁVEL SALDO DE CAMISAS E SAPATOS POR
 PREÇOS REDUZIDÍSSIMOS, COM O OBJETIVO DE RENOVAR SEU ESTOQUE PARA O INVERNO.

Casa "A CAPITAL"

BLUMENAU

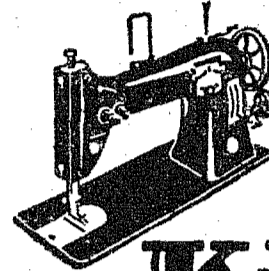

Máquinas de mão
 Máquinas de Bobina Central
 Máquinas Zig-Zag

KAYSER

LEGITIMAS MÁQUINAS ALEMÃS
 DEUTSCHE NAHMASCHINEN

Vendem-se com todas as garantias da fabrica
 MAX KONRADT-BLUMENAU
 Rua 15. Nov., 679 (defronte ao Banco Inco)

Aproveitem!

E' a maior!

A grande liquidação dos
 Saldos de balanço da

CASA PEITER - MATRIZ

Preços de arrazar
 Venham verificar

Grande queima de Retalhos

e saldos de balanço !!!

A partir de 18 de janeiro de 54

Casa Buerger - Rua XV de Nov. 505

JUIZO DE DIREITO DA 1.ª VARA DA COMARCA DE BLUMENAU

Edital de Citação

O Doutor Marcilio João da Silva Medeiros, Juiz de Direito da 1.ª Vara da Comarca de Blumenau, Estado de Santa Catarina, na forma da lei, etc., FAZ SABER a ALFREDO BEYER, que por parte de Irma Beyer, por intermédio de seu assistente judiciário dr. Luiz Navarro Stotz, foi dirigida a este Juizo a petição que adiante segue transcrita: Petição: — "Exmo. Sr. Dr. Juiz de Direito da 1.ª Vara da Comarca de Blumenau Por seu assistente judiciário que esta subscreve (doc. 1) que tem seu escritorio nesta cidade, a rua dr. Nereu Ramos, 1, sala n.º 1, 1.º andar, onde recebe quaisquer notificações e intimações referentes à presente, diz Irma Beyer, brasileira, casada, operaria, residente e domiciliada nesta cidade a Rua Hermann Hering, 1740, que esta é para propor uma ação ordinária de desquite litigioso contra seu marido, Alfredo Beyer, brasileiro, casado, lavrador, atualmente em lugar incerto e não sabido pela Suplicante, na qual provara, o seguinte: 1) — Que em 23 de março de 1946, a A. pelo regime da comunhão universal de bens, consorciou-se com o R. — Alfredo Beyer em Benedito Novo, comarca de Timbó, neste Estado, como se vê na inclusa certidão (doc. 2). 2) — Que o R. cumpriu seus deveres maritais pa- vida conjugal, porem, 3) — há cerca de seis anos, o R., sem qualquer motivo, abandonou, vo-

Juntamente, o lar conjugal, passando a viver em publico com cubinato com Olivia Mosquito, jamais tendo retornado á casa. 4) — Que a A., á mingua de recursos, viu-se na contingencia de se empregar para prover a sua subsistencia, estando empregada, atualmente, na Cia. Hering, desta cidade. 5) — Que de sua união com o R. não houve filhos. 6) — Que ocorrem, assim as hipoteses previstas pelos incisos I e IV do Codigo Civil, o que autoriza a presente ação. 7) — Que, existindo a separação de fato de corpos, segundo tem firmado a jurisprudencia de nos. tribunais, não há necessidade de pedi-la em Juizo, motivo pelo qual deixa-se, aqui, de fazê-lo. Isto posto, esta é para requerer a V. Excia., com todo acatamento, se digne mandar citar por edital a Alfredo Beyer, o qual se encontra em lugar incerto e não sabido, para responder até final instancia e julgamento aos termos da presente ação ordinária de desquite litigioso, promovendo V. Excia., inicialmente, todos os meios para alcançar o desquite amigavel. Verificada a impossibilidade de se alcançar a solução amigavel, seja pela não aceitação das partes ou pela falta de comparecimento de uma delas, requer a A. se digne V. Excia. mandar autuar a petição, sendo o R. citado por edital, si for o caso, para se defender no processo, devendo, afinal, ser julgada procedente esta para o efeito de: a — decretar com a A. pelo curto espaço de tempo de dois meses apenas, quando passou a sevir-la e maltrata-la sem razão alguma, o que, no entanto, suportou a A., estoicamente, para poder manter a vida conjugal, porem, 3) — há cerca de seis anos, o R., sem qualquer motivo, abandonou, vo-

PEÇAS FORD
 LEGITIMAS
 Casa do Americano S.A.

direito admitidas: testemunhal, documental e pericial e, especialmente, pelo depoimento pessoal do R., pena de confesso. Deixa-se de dar valor a causa por ser a mesma gratuita. N.T.P.D. Blumenau, 26 de Janeiro de 1954. Luiz Navarro Stotz. Assistente-judiciário". — Despacho: — "R. Floje. A. Cite-se o réu por edital para vir a Juizo, no dia 16 do mês de Março, p.v., as 10 horas, quando se realizará a audiência conciliatória estatuida na lei n.º 968; e daquela data, não comparecendo o réu ou não havendo conciliação, correrá o prazo de dez dias para oferecimento de defesa. Notifique-se a suplicante e o dr. Promotor Público. Em 27/1/54. (as.): M. Medeiros". — Em virtude do que é expedido este, afim de ser o réu citado a comparecere, no dia dezesseis (16) de Março, proximo vindouro, ás dez (10) horas, neste Juizo, para a audiência preliminar estatuida na lei nr. 968, de 10/12/1949, ficando, outrossim citado para não comparecendo a mesma audiência, contestar a ação, querendo, nos dez dias seguintes. Dado e passado nesta cidade de Blumenau, aos vinte e nove dias do mês de Janeiro de mil novecentos e cinquenta e quatro, EU, Paulo Kloepfel, Escrivão interino do Civil, o escrevi. — Blumenau, em 29 de Janeiro de 1954. (as.): Marcilio João da Silva Medeiros. Juiz de Direito da 1.ª Vara. Confere com o original afixado no lugar do costume, do que dou fé. Blumenau, em 29 de Janeiro de 1954. O Escr. Int. (as.): Paulo Kloepfel.

Oferta especial de Relogios "CUCO"

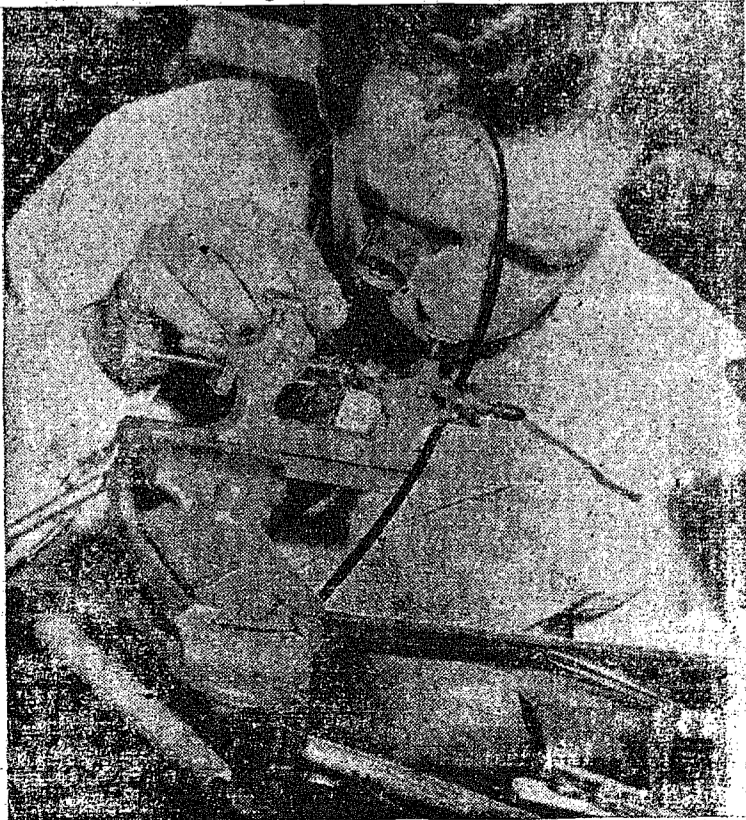

E' O QUE OFERECE A

Relojoaria CENTRAL

a Casa das boas Joias

Procure conhecer seu variadissimo estoque das melhores e afamadas marcas e procedencias

Relojoaria Central

HAROLDO REGUSE

Rua Floriano Peixoto, 95

Uxa, Postal, 439

Tel., 1638

Concertos em geral

ESCRITORIO

F. ALBERTO KUENSTLER

Arquiteto Decorador
Diplomado na Alemanha

Blumenau y Rua Parana — Caixa Postal, 582
Especialisao em Decorações — Instalações de Casas Lojas —

Hotéis
PLANTAS — PROJETOS

Procura - se

Casal sem filhos procura alugar com a máxima urgencia uma casa de material.
Favor dirigir-se ao sr. Antonio Libert, no Rex Hotel, ou na Companhia Brasileira de Fumo em Folha, no bairro do Garcia.

PEÇAS FORD
LEGÍTIMAS
Casa do Americano S.A.

EDITAL

Pelo presente edital, convido todos os Srs. portadores de partes de armas de caça ou desporto, a comparecerem nesta 2.ª Fiscalização de armas e munições, durante o corrente mes de janeiro, munidos dos seus respectivos portes, a fim de revalidá-los.

Os residentes nos municípios que integram esta Fiscalização (Indaial e Timbó), poderão fazê-lo por intermédio dos Srs. Delegados de Polícia.

Fim do prazo acima citado, serão as taxas acrescidas de 30% de acordo com o art. 85, do Regulamento aprovado pelo Decreto n.º 1, de 18 de Janeiro de 1939.

Aos lavradores, fica assegurado o direito de isenção de pagamento da taxa, uma vez juntado atestado firmado pelo Presidente da Associação Rural do Município de residência ou declaração assinada por duas pessoas, com firmas reconhecidas.

Blumenau, 8 de janeiro de 1954.

Amaro da Silva Pacheco,
Fiscal Regional de Armas e Munições.

Fabrica de bebidas

"L U M A"

Fone: 1607

CAMISARIA KANDER

Aproveite bem suas férias, usando Camisas Kander

Rua 15 de Novembro, 1051



MARCA DE GARANTIA

ÁGUA QUENTE DIA E NOITE
a ponto de ferver
com o famoso aparelho

CUMULUS
O AQUECEDOR ELÉTRICO

E AUTOMÁTICO MAIS ECONOMICO.
A durabilidade conta-se por DEZENAS DE ANOS comprovado por milhares de possuidores

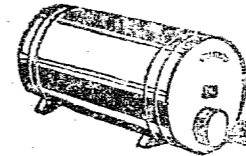

É FABRICADO HÁ 25 ANOS NO BRASIL COM LICENÇA DA FIRMA FR. SAUTER S. A. BASILÉIA (SUIÇA)

AQUECEDORES CUMULUS LTDA.

RUA PAIM 352 - CX. POSTAL 3.854 - SÃO PAULO

Representante: MAX KONRADT

Rua 15 de Novembro, 679 — Telefone: 1405

Caixa Postal 123 — BLUMENAU

Tecelagem União S.A.

ESPECIALIDADE EM :

Lenços, Toalhas de Rosto e de Banho, lisas e felpudas, Panos para Copa, Guarnições de Mesa, Tapetes Acolchoados para camas de Crianças, de Solteiros e Casais, Atoalhado em metro, num grande Sortimento, Algodão Crú, Alvejado e em cores diversas. Fazendas para Vestidos e Camisas em inúmeras padronagens. Brim, Trilho, etc....

ARTIGOS RESISTENTES — CORES FIRMES
VENDAS POR ATACADO E A VAREJO

LOJAS : Rua Amazonas, 1505

Rua 15 de Novembro, 1312

End. Teleg.: "UNIÃO" — Caixa Postal, 164

BLUMENAU — SANTA CATARINA

INDICADOR PROFISSIONAL

DR. AFONSO RABE

DOENÇAS INTERNAS

— Especialista em doenças dos pulmões —

Radiografias grandes normais

Raios X :

Foto-radiografias pequenas

— Pneumotax —

Laboratório anexo : exames de fezes, urinas, etc.

CONSULTAS : de 11 às 12 e das 3 às 6

Rua Brusque, 52 — Telefone : 1319

INSTITUTO DE OLHOS

Ouvidos-Nariz e Garganta

Dos Drs. TAVARES E HEUSI

Rua 15 de Novembro, 1.135-1.º andar

Às Jado da Caixa Econômica Federal

Funciona todos os dias úteis de manhã e à tarde

Dr. Diogo Vergara

Doenças de sangue — Transfusão de sangue e plasma

Tratamento moderno da sífilis (Curso Especializado)

no Departamento Nacional de Saúde-Pública

Mantem anexo Laboratório de Análises Clínicas

Rua Floriano Peixoto 38 (ao lado da Gruta Azul)

Horário : Das 11 às 12 e Das 15 às 18 horas

Dr. Antonio Halner

CONSULTAS DAS 8 às 11.30

Somente na MATERIDADE

Dr. Fernando Costa de Oliveira

Diplomado pela Universidade do Rio de Janeiro

Clinica geral e Operações — Partos — Doenças de senhoras e das crianças.

Atende chamados para fora do município e a qualquer hora

Consultório e residência :

Rua 7 de Setembro, 431 — Tele. — Fone. 1291

Doenças de Circulação

DR. CARVALHO

(Electrocardiografia)

Tratamento de neuroses — (Psicoterapia)

Av. Rio Branco, 63 (Seg. lrd.) — Ao lado do Cine Busch

Clinica Medica Homeopatica

Doenças nervosas e mentais :

Doenças da pele: doenças glandulares.

Doenças crônicas em geral :

Reumatismos, asma, bronchites, enxaquecas, etc.

DR. MECESLAO SZANIAWSKY

Rua José Bonifácio 92 — CURITIBA

De 26 ao dia 1.º de cada mês em Blumenau

no HOTEL HOLETZ.

Dr. Gebhardt Hromada

Médico Especialista em alta Cirurgia e doenças de

Senhoras

Operações

Consultas no Hospital Santa Catarina

Das 9 às 11 hs. e das 15.30 às 17 hs.

BLUMENAU — HOSPITAL SANTA CATARINA

Dr. Paulo Mayerle

Clinica Geral e Cirurgia

HOSPITAL SANTA ISABEL

Instituto de Radium

DR. ODEBRECHT

Especialista em cancer, tumores e doenças da pele —

Radioterapia profunda e superficial — Raios X — Ra-

diografias e Radioscopias - Fisioterapia - Pneumotax

Consultório: rua 7 de Setembro, 465 — Telefone 1441

BLUMENAU

Dr. Affonso Balsini

Especialista em doenças de

Crianças

Consultório : 4 de Fevereiro. Fone 1433

Residência : Hermann Hering.

545 — Fone 11001 A.

H. Probst

Cirurgião Dentista

Às Lado Dos Correios e Telégrafos

A' Alameda Rio Branco N.º 8

INDUSTRIA DE APARELHOS ELETRICOS E ARTEFATOS DE METAIS 'TERMO ELETRIC' COMUNICA

que está em condições de fabricar qualquer artigo de AÇO INOXIDAVEL, como tanques para tinturarias, bombas, esterilizadoras para Hospitais etc. Cozinhas americanas, fogões elétricos, e aquecedores de agua, elétricos e automatizados, fornos para o lar.

FORNOS e ESTUFAS INDUSTRIAIS (elétricos)

FOGAREIROS, simples, duplos, abertos e tipo fechado de alta potencia.

TRANSFORMADORES a partir de 500 WATTS

REATORES de inigualavel qualidade para luz fluorescente

João Lautenschlager

Rua Hermann Huseher, 113

Caixa Postal, 406 — BLUMENAU

MASSAGENS MEDICINAIS

HILMAR ZOEHRER
DIPLOMA ALEMÃO

Rheumatismo — Sciote — Anemia — Doenças das senhoras — Dôr de cabeça — Coração — Pulmões — Fígado — Intestinos.

BLUMENAU

Beco União, 55

Recados : Telefone 1192

Consultas : 2, a — 3, a — 5, a e 6, a feira, das 3 às 6 horas

Velha

Ginasio da Sagrada Família

ADMISSÃO — início dia 16 de fevereiro às 8 horas;

inscrição até a véspera.

EXAMES DE SEGUNDA 'EPOCA', dias 22 e 23 de fevereiro às 8 horas;

inscrição até a véspera.

MATRÍCULA para os Cursos: Ginásial, Admissão, Primário e Jardim de Infância do dia 23 a 25 de fevereiro, nas horas do expediente (8 a 12 e 12 e 15 a 18).

Necessitando de

Forragens e Máquinas em geral

Móveis elétricos e estacionar os

Material sanitário

Artigos domésticos

Canos galvanizados e cimento

Sêcos e Molhados por atacado

Artigos de Refrigeração com assistência

V. S. encontrará em

C. I. Germano Stein S. A.

Blumenau, Rua 15 de Novembro, n.º 54 — FONE 1180

Fábrica de Chapéus Nelsa S.A.

Relatório da Diretoria

Senhores Acionistas

Em cumprimento às determinações legais e estatutárias, a Diretoria abaixo assinada apresenta aos Srs. Acionistas para a devida apreciação e julgamento, o Relatório, Balanço e demais Contas referentes ao Exercício encerrado em 31 de dezembro do ano de 1953.

O resultado do exercício ora findo apresenta-se satisfatoriamente, conforme se depreende da Conta de Lucros e Perdas que com este publicamos registrando um lucro partilhável, que depois de destacadas as parcelas previstas por lei e estatutos sociais permanece a disposição da Assembleia Geral Ordinária a importância de Cr\$. 1.496.914,30.

Pelo Balanço abaixo publicado conclui-se forçosamente a ótima situação desta Sociedade, a qual sofreu sensível melhora, frente ao resultado acusado pelo Balanço anterior.

Este, Senhores Acionistas, o Relatório que julgamos de nosso dever, submeter a apreciação da Assembleia Geral Ordinária a realizar-se em 6 de março próximo, esperando o seu franco apoio expresso na aprovação de todos os documentos que submeteremos a seu julgamento.

Blumnau, 13 de janeiro de 1954.

Da, Cecília W. Lischke

Diretor Presidente

Harald Vollmer

Diretor Técnico

Demonstração do Ativo e Passivo, em 31 de Dezembro de 1953

A T I V O

IMOBILIZADO		
Imóveis e Benfeitorias	148.113,00	
Edifícios e Dependências	898.341,10	
Instalações	131.089,70	1.177.543,80

ESTAVEL		
Móveis e Utensílios	114.932,10	
Maquinas e Acessórios	2.130.215,80	
Veículo	19.177,80	
Ferramentas	158.291,10	2.422.616,80

DISPONIVEL		
Caixa	106.991,20	
Bancos	505.604,90	612.596,10

REALIZAVEL		
Mercadorias	1.009.653,70	
Almoxarifado	2.265.176,60	
Contas Correntes devedores	571.934,60	
Seguros a Vencer	10.244,60	
Títulos a Receber	1.041.687,50	
Títulos em Cobrança	1.303.226,90	
Títulos em Caução	575.936,10	
Capitalização	125.450,00	
Títulos de Dívida Pública	10.000,00	
Imposto a Rehaver	2.450,00	
Emprestimo Compulsório	61.277,30	
Participação de Lucros (importância já paga)	66.421,00	7.043.458,30

CONTAS DE COMPENSAÇÃO		
Títulos Endossados	3.403.321,60	
Ações em Caução	30.000,00	3.433.321,60
		14.689.536,60

P A S S I V O

NÃO EXIGIVEL		
Capital	2.700.000,00	
Fundo de Reserva Legal	540.000,00	
Fundo de Reserva Especial	1.287.364,20	
Fundo para Donativos	945,00	
Fundo de Depreciações	1.688.366,50	
Fundo para Devedores Duvidosos	689.610,00	
Fundo de Beneficiencia	8.324,00	
A Disposição da Assembleia	1.496.914,30	8.411.524,00

EXIGIVEL		
Títulos a Pagar	425.000,00	
Bancos Credores	470.399,40	
Comissões a Vencer	606.807,90	
Arrecadação por cta. de Terceiros	34.885,00	
Contas Correntes credores	665.963,40	
Dividendos não Reclamados	18.350,00	
Credores Especiais	34.319,90	
Credores Diversos	375.556,40	
Emprestimo Sulacap	76.088,00	
Participação de Lucros	137.321,00	2.844.691,60

CONTAS DE COMPENSAÇÃO		
Endossos para Descontos	30.000,00	3.433.321,60
Caução da Diretoria	30.000,00	3.433.321,60
		14.689.536,60

Blumenau, 31 de Dezembro de 1953
 Erich Knaesei — Chefe de Escritório
 Antonio M.C. da Veiga — Contador: carteira CRSC 119
 Oswaldo L. Fiedler
 Diretor Gerente
 Da, Cecília W. Lischke
 Diretor Presidente
 Harald Vollmer
 Diretor Técnico

Demonstração de 'LUCROS E PERDAS' em 31 de Dezembro de 1953

C R E D I T O

MERCADORIAS		
Lucro verificado nesta conta	7.850.552,30	
RENDAS DIVERSAS		
Saldo desta conta	141.853,50	7.992.405,80

D E B I T O

DESPESAS DIVERSAS		
Valor desta conta		5.777.178,60
FUNDO DE RESERVA LEGAL		
Importancia atribuida a essa conta	130.307,30	
FUNDO DE DEPRECIACOES		
Idem	242.261,60	
FUNDO PARA DEVEDORES DUVIDOSOS		
Idem	221.409,40	

Dr. Nuno da Gama Lobo D'Eça

ADVOGADO

Atende chamados para outras comarcas,
 Rua 15 de Novembro, 1166-2.o andar — Blumenau, ...

Tinta para tingir Ovos

VENDA POR ATACADO

F. Damning - Timbé

Fabrica de Chapéus Nelsa S. A.

Assembléa geral ordinária

Pelo presente ficam convidados os senhores acionistas desta sociedade a comparecerem à assembléa geral ordinária a realizar-se, na sede social, às 9 horas, no dia 6 de março do corrente ano, afim de deliberarem sobre a seguinte

Ordem do dia

- 1.o) — Aprovação do balanço e contas do exercício de 1953.
- 2.o) — Eleição do conselho fiscal
- 3.o) — Assuntos de interesse social.

Aviso

Acham-se à disposição dos senhores acionistas desta sociedade, na sede social, à Rua São Paulo, n.o 1120, os documentos a que se refere o art. 99, do decreto-lei n.o 2.627, de 26 de setembro de 1940.

Blumenau, 15 de janeiro de 1954.

Oswaldo L. Fiedler
 Diretor Gerente

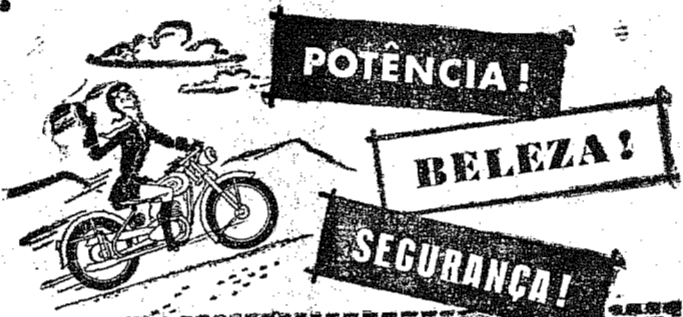

MOTOCICLETA

MASTER

Novo modelo de 150 cc. com os afamados motores CZ checoslovacos. Super equipado. Diversas cores.

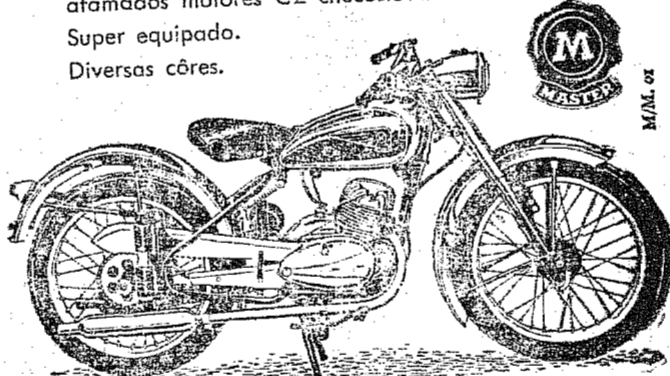

Distribuidores exclusivos:
CIA. CIPAN

Rua da Consolação, 65
 10.º and. - Cxa. 4887
 SÃO PAULO

PARTECIPAÇÃO DE LUCROS

aos funcionarios e operarios		
Idem	104.334,60	
CONTAS CORRENTES		
Idem	20.000,00	
A DISSPOSIÇÃO DA ASSEMBLEIA		
Idem	1.496.914,30	2.215.227,20
		7.992.405,80

Blumenau, 31 de Dezembro de 1953.
 Antonio M.C. da Veiga — Contador: carteira CRSC 119
 Oswaldo L. Fiedler
 Diretor Gerente
 Da, Cecília W. Lischke
 Diretor Presidente
 Harald Vollmer
 Diretor Técnico

Parecer do Conselho Fiscal

O conselho fiscal da Fábrica de Chapéus Nelsa S/A., por seus membros abaixo assinados, tendo examinado detidamente o balanço, demonstração de lucros e perdas, relatório da diretoria e demais documentos referentes ao exercício de 1953, depois de constatarem a mais perfeita ordem e exatidão em tudo o que lhes foi dado examinar, são de parecer que os referidos documentos devem ser aprovados pela assembléa geral a ser oportunamente convocada, e bem assim merecem plena aprovação todos os atos praticados pela Diretoria, relativos ao exercício de 1953.

Blumenau, 15 de janeiro de 1954
 Martinho Veiga
 Hans Garbe
 Walter Voss

A coisa "está preta"



Ao tentar paraquedismo, Zé Barbado se estrepou. Esquecendo o paraquedá, No solo se esborrachou.

Entretanto, Barba-Feita, Gillette apenas usando, Deslisa no mar de rosas, Entre sonhos suspirando.



mas...

TUDO AZUL!

para os que usam

Gillette AZUL

DR. ADEMAR LUZ

- Advogado -

Escritório:

Rua 15 de Novembro, 340

Telefone — 1601

Residência:

Rua Paraná, 8

Telefone — 1602

Oficina Técnica «BLUME»

De J. J. MUELLER

LIMPEZAS, CONSERTOS E REFORMAS GERAIS EM MAQUINAS DE ESCREVER, SOMAR, CALCULAR E DUPLICADORES.

Rua 15 de Novembro, 1369

Fone, 1502

BLUMENAU

Juizo de Direito da 1.ª Vara da Comarca de Blumenau

EDITAL DE PRAÇA

O Doutor Marcilio João da Silva Medeiros, Juiz de Direito da 1.ª Vara da Comarca de Blumenau, Estado de Santa Catarina na forma da lei, etc.

FAZ saber aos que o presente edital de praça virem e a quem interessar possa, que no dia oito (8) de março, próximo vindouro, às dez (10) horas, na porta principal do edifício do Fórum, desta cidade, o porteiro dos auditórios levará a público o pregão de venda dos bens penhorados a INDUSTRIA DE CARTONAGEM E ARTEFATOS DE PAPEL 'OSTE' S.A. nos autos da Ação Executiva Cambiária que a COMPANHIA FABRICA DE PAPEL ITAJAI, move por este Juizo, a saber: — 'Um terreno de propriedade de Elsa Oste, casada com separação de bens, com Reinhold Oste, dado em primeira e especial hipoteca, para garantia do debito executado, nesta cidade, com frente de 14 metros à Alameda Rio Branco, fundos de igual metragem, na divisa com terras da Industria de Cartonagem de Artefatos de Papel Oste S.A., ora executada, extremado de um lado, com terras da Cia. Fábrica

de Papel Itajai, e, de outro, com ditas da credora da hipoteca, terreno esse em que se acha estabelecida uma servidão de uso e gozo de passagem de

4 metros de largura, em favor da executada, e, edificado com uma casa de alvenaria, coberta com telhas de ferro, assobrada, e, que serve para fins residenciais, avaliado o terreno por Cr\$. 60.000,00 (sessenta mil cruzeiros) e a casa por Cr\$. 240.000,00 (duzentos e quarenta mil cruzeiros), e juntas, terreno e casa, por Cr\$. 300.000,00 (trezentos mil cruzeiros), preço porquanto vão a praça, achando-se os mesmos bens sob a guarda do depositário público sr. Edgar Schnaider'. — E, quem nos mesmos tiver interesse que quiser arrematar deverá com parecer no dia, hora e local acima designados, onde se efetuará a venda em praça pública, observadas as exigências e formalidades legais. Dado e passado nesta cidade de Blumenau, aos vinte e sete dias do mes de Janeiro de mil novecentos e cinquenta e quatro. Eu, Paulo Klopfel, Escrivão Interino do Cível, o escrevi. — Blumenau, em 27 de Janeiro de 1954. (as.): Marcilio João da Silva Medeiros, Juiz de Direito da 1.ª Vara. Selado com uma estampa estadual no valor de Cr\$. 2,00 e mais a taxa de Saúde). Contere com o original afixado no lugar do costume, do que dou fé Blumenau, em 27 de Janeiro de 1954.

O Escrivão Interino: (as.): Paulo Klopfel.

Moore McCormack Lines
NEW YORK
Serviço regular de passageiros e cargas entre Itajaí - New York, Boston, Baltimore e Filadélfia.
Para os ESTADOS UNIDOS

Lloyd Real Holandez
de Europa p/Europa
"GRAVELAND 2-2-54"

Empresa Nacional de Navegação Hoepcke
Chegada em Itajaí
6 de Fevereiro - 17 de Fevereiro
28 de Fevereiro
M.V. "Gooland" de Europa em 9 de Março

Linhas Inglesas
THE SOUTH AMERICAN SAINT LINE - ROYAL MAIL LINES
Serviço regular de cargas entre Itajaí e portos ingleses.

para mais informações sobre fretes e cargas para este e outros portos; dirigir-se aos agentes:
Companhia Comércio e Indústria Malburg
FUNDADA EM 1860
Rua Dr. Pedro Ferreira, ns. 1/6 - Telegrafas: MALBURG - Caixa Postal, nr. 14 Santa Catarina BRASIL
AGENTES MARITIMOS
Despachos de importação e exportação - Pontes de atracação próprias com grandes armazéns para carga seca e pátios para recebimento de madeiras.
IMPORTADORES E EXPORTADORES

DEPOSITARIOS EM BLUMENAU
Emp. Comercial R. Grossebacher S. A.
RUA 15 DE NOVEMBRO N.º 857 - CALÇA POSTAL, 15
COM STOCK PERMANENTE DE:
FARINHA DE TRIGO - FARELO E FARELUNHO DE TRIGO - FARELO DE ARROZ - CIMENTO - SAL DE TODOS OS TIPOS.

Depende do Prefeito Hercilio Deeke o aumento pleiteado pelas Empresas de Ônibus de Blumenau - Nova reunião

Homenagem dos servidores municipais ao governador da Comuna, sr. Hercilio Deeke

Segunda feira última, dia 1 do corrente, no salão de honra da Prefeitura Municipal, às dez horas, teve lugar uma expressiva homenagem ao Sr. Prefeito Hercilio Deeke, pelos funcionários da municipalidade, em regosio à passagem do 3º aniversário de governo de S.S.
Em nome dos manifestantes, usou da palavra o Dr. Wladislaw Rucki, diretor das Obras Públicas, que em firmes palavras enalteceu as qualidades do Sr. Prefeito, como chefe e como admi-

trador que vem desenvolvendo um magnifico governo, contentando a toda a população do município.
Em seguida discursou o Sr. Debaldo Andrade, contador da Prefeitura que, de improviso, saudou o Sr. Hercilio Deeke, pela passagem da auspiciosa data, tecendo os maiores elogios a ação dinâmica e justa de quem homenageado, que tem demonstrado ser um verda-

Abatimento de 25 e 30 0/0 para operarios sindicalizados

A reunião realizada quarta-feira última no C.N. América, da qual tomaram parte presidentes de vários sindicatos de Santa Catarina contou com a presença de grande número de populares, que ali foram para assistir principalmente os debates sobre o aumento pleiteado pelas empresas de transportes coletivos de Blumenau.
Após demorada discussão, foi aprovada a proposição do deputado Otacilio Nascimento, favorável

à aceitação do aumento, com os descontos, porém de 25% na empresa Ziegler e de 30% nas demais, e isto para os operários sindicalizados.
A conclusão que chegaram os presidentes de sindicatos será levada ao conhecimento do prefeito Hercilio Deeke que, por sua vez, deverá convocar nova reunião, após o conhecimento do prefeito Hercilio Deeke que, por sua vez, deverá ficar definitivamente solucionado o problema.

Bolsas Escolares de Agronomia e Veterinaria

O Prefeito Hercilio Deeke recebeu do dr. Vitor Peluso Jr., Secretário da Agricultura, o telegrama abaixo transcrito:
"D 450 de Fpolis SC 895 100 2 17,30 NR 88
Feço tornar público máxima urgência que interessados bolsas Escolas Agronomia e Veterinaria deverão enviar requerimento dirigido delegado superintendencia ensino Agricola e Veterinario em Florianopolis, na secretaria Agricultura com data anterior 5 fevereiro pt Deverão juntar certidão idade vg atestado vacina antivaríolica vg quitação serviço mili-

tar vg atestado sanidade física e mental vg prova identidade vg prova idoneidade moral vg prova conclusão curso secundario ou equivalente por lei vg pagamento taxa inscrição 60 cruzeiros mediante guia recolhimento vg trejeletratos 2 por 4 vg uma estampilha Federal 2 cruzeiros pt Saudações Victor Junior secretario Agricultura".
PEÇAS FORD
LEGITIMAS
Casa do Americano S.A.



ARY WOLFF
Transcorrerá amanhã o aniversário natalício do sr. Ary Wolff, proprietário da BARBEARIA 'REX', à rua 15 de Novembro. e pessoa que desfruta de geral estima em nossa cidade.
Festejando tão grau acontecimento, Ary oferecerá aos seus amigos, amanhã, no Restaurante Avenida, farta 'chopada', preveniando-te desde já muita alegria e entusiasmo da parte daqueles que irão levar a festejador, seus abraços, com inceros votos de que a data se repita, ainda, por dezenas e dezenas de vezes.
'Cidade de Blumenau', apitocipando-se ao acontecimento, envia ao distinto cidadão e particular amigo, cumprimentos, com almações de que sua vida tenha um seguimento repleto de venturas, para felicidades de sua família e do vasto círculo de pessoas que se contam nas suas relações de amizade.

AINDA O CASO DA FEIRA LIVRE

Esteve em nossa redação o Sr. Fantini, fiscal da Feira Livre que em virtude da nota que há poucos dias publicou este jornal com referência aquela Feira, veio informar-nos dos acontecimentos ali desenvolvidos e dizer o porque dos preços muitas vezes elevados dos produtos ali vendidos.
Disse-nos o Sr. Fantini que a fiscalização é feita com rigor e justiça, mas infelizmente nem sempre se pode manter preços baixos. A nossa zona é pobre de produtos agrícolas e muito especialmente, de verduras e frutas e assim, se não tolerar-se alguma coisa, ficaremos sem estes produtos tão necessários à população.
Galinha, por exemplo, está tabelada à Cr\$. 19,00 o quilo, mas não aparece na Feira.
O repolho tem o preço de venda de Cr\$. 2,00 o quilo e se tentarmos baixar mais o preço, os colonos

não trazerão para a Feira. Venda de porta em porta, como é o costume. E, assim acontece com quasi todos os produtos vendidos ali. E' preciso agir-se com muita diplomacia para conciliar-se os interesses dos colonos e da população.
Nem todos que vendem na feira são colonos. Muitos são intermediários que, possuindo carroças, compram os produtos dos colonos e os vem vender aqui.
Enfim, explicou-nos o Sr. Fantini, que este caso da Feira, é muito complexo: quem está de fora achando muito facil mas na realidade, para manter-se a feira sempre bem sortida, temos que levar um pouco: temos, as vezes de aceitar preços um pouco elevados. Se importamos os produtos e condições rigorosas na Feira, sem frutas, verduras, aves e outros produtos de consumo diario.
Muitos colonos vem de longe com suas vagarosas carroças, perdendo muito tempo para vender seus produtos e por esta razão pleiteiam sempre preços compensadores.
A Prefeitura porém, tem sempre agido com inteligencia afim de conciliar os interesses dos consumidores e colonos e a fiscalização tem se esforçado para fazer não haja abuso por parte de certos exploradores que sempre aparecem na Feira como sperecem em toda parte.

Deturpada totalmente a finalidade da Feira-Livre

Em outro local desta folha, damos à publicidade uma entrevista que nos foi concedida, em nossa redação, pelo sr. F. Fantini, fiscal da Feira-Livre desta cidade, que a seu modo esclarece aos nossos leitores o 'porque' dos preços escorchantes naquele centro de comércio. Seus esclarecimentos prendam-se à nota que divulgamos dias atrás, sob o título: 'A Feira-Livre de Blumenau, Criada Para Beneficiar O Povo, Não Passa, Porém, De Foco De Negociações Lucrativas E Explorações'.
Atendemos o sr. F. Fantini com o cavalheirismo que a profissão exige, entretanto, por outro lado, de informação em informação, procuramos dados para fazer um confronto entre os preços da Feira-Livre, que nada paga de impostos, e quitandas, como, por exemplo a Quitandinha Blumenauense, além de opiniões pessoais de elementos da massa. Estes últimos, em absoluto, não negam, ali, a exploração. Quanto à quitandinha, apenas pedimos preços sem dizer da finalidade.
Vejam os preços de alguns produtos:
Feira-Livre Quitandinha
Perna Cr\$. 4,00 kg Cr\$. 4,00 kg
Tomate Cr\$. 8,00 kg Cr\$. 8,00 kg
Uva Cr\$. 8,00 kg Cr\$. 8,00 kg

Feijão Preto Cr\$. 4,00 kg. Arma- zem Kieckbusch: Cr\$. 4,00 kg.
Estes alguns preços para não nos extendermos a outros.
'Ora, si a Quitandinha Blumenauense e o Armazem Kieckbusch, que pagam varios impostos, cobram a tabela acima? por que a Feira-Livre, que não paga nenhum tributo, equipara-se-lhes em preço? Está certo que aqueles cobram mais caro, pois tem que pagar impostos e usufruir algum lucro. A Feira, porém, deveria diminuir os preços, pelo menos mediante o dinheiro com o qual não contribue para os cofres públicos.
Afinal, no pé em que está, qual é a utilidade da Feira-Livre? ...
E Para encurtar a questão, há ainda o caso do repolho, que hem atesta a exploração que ali campeia.
O sr. Fulvio Emmendoerfer, ve reader e homem responsavel, que não iria opôr seu nome numa declaração apenas para difamar, ur força o que escrevemos, sinão, vejamos o que afirma:
'Inegavelmente, a exploração, ali, é um fato. Basta dizer que dia 2, terça-feira, estive ceñho na Feira, onde fui comprar legumes e frutas. Solicitei o preço de uma cabeça de repolho, que não pesava mais de 200 gramas. Um dos vendedores pegou no repolho, pesou-o e 'cantou': São Cr\$. 5,00.'
E mais adiante: 'Revolto com o fato, reclamei ao Fiscal, tendo este me respondido cinicamente: Por que o sr. não disse que era vereador?.'
Qual a conclusão que se chega do exposto?
E' ou não é um foco de exploração a Feira-Livre? ...

PETROLINA
MINANCORA
CONTRA CASPA, QUEDA DOS CABELOS E DEMAIS AFEÇÕES DO COURO CABELODO.
TOMAR DURANTE TRÊS MESES.

Blumenau também contará com um modernissimo Aeroporto

Como já é do conhecimento público, a direção do Aero-Clube de Blumenau, juntamente com elementos credenciados do governo Hercilio Deeke, continuam estudando com real interesse um local apropriado para a construção de um Aeroporto em nossa cidade. A Comissão encarregada de estudar o assunto, estendeu-se aos principais morros adjacentes à cidade, afim-de que seja escolhido o que melhor se adapte àquela finalidade.
Assim é que procedem-se, atualmente, (estudos em torno do morro de Ponta Aguda e o consecutivo ao morro do Aipim, esperando-se que em breve se chegue

a uma conclusão quanto à formação geológica e as peculiaridades indispensáveis à construção que se projeta.
Segunda informações colhidas junto ao presidente do Aero-Clube, sr. Carlos Medeiros, o espaço consecutivo ao morro do Aipim, é o que apresenta, nesta altura dos estudos, as melhores condições para um Aeroporto. Dentre os fatores exigidos para essa realização, ressaltam-se a área plana disponível, e o local em aprço oferece uma extensão de cerca de 1.500 metros, o necessario para a aterragem de pequenas e grandes aeronaves.
Entretentes, a comissão apro-

funda-se nos estudos, a-fim-de que se posse estabelecer um confronto entre os dois morros e só então concluir pela escolha. Isto pronto, a comissão encarregada dos estudos confeccionará um relatório, que será entregue ao Prefeito Municipal, que, por sua vez, tomará as devidas providencias para o início das obras.
Da utilidade da construção de um Aeroporto em Blumenau, des necessario se torna tecer comentários. Cumpre notar, entretanto, o firme propósito do sr. Hercilio Deeke de levar à frente esse empreendimento, pois ele, concretizado, assinalará mais um passo na marcha progressista de nosso Município.

HEMORRÓIDAS E VARIZES
TRATAMENTO SEM OPERAÇÃO
HEMO-VIRTUS
VARIZES: PRICIONE A POMADA NAS VARIZES E TOMA O LIQUIDO.
HEMORRÓIDAS: TOMA O LIQUIDO E APLIQUE A POMADA NO LOCAL.
USAR DURANTE TRÊS MESES.

Dr. Nuno da Gama Lebo D'Êça
ADVOGADO
Atende chamados para outras comarcas.
Rua 15 de Novembro, 1166-2.º andar - Blumenau.