

ABRUTO DAS
ASPIRAÇÕES DO
VALE DO ITAJAP

CIDADE DE BLUMENAU

A virtude e inocência no
retiram do mundo e a fra-
ção são promissoras!

DIÁRIO MATUTINO

Director: ACHILLES BALSINI

N.º 42 — BLUMENAU — 6.ª - FEIRA, 13 de JANEIRO de 1954

ANO X X X

Gerente: ANTONIO MARLOS

Na ante-sala de despachos do Catete

Verificou-se serio incidente entre o ministro Osvaldo Aranha e o advogado Paulo Marzagão

'Eu não dou licença - Vocês só querem receber, não produzem nada' - Deu um safanão no causidico

VERSÕES SOBRE O MOTIVO QUE LEVOU O TITULAR DA FAZENDA A PERDER A CALMA

RIO, 14 (CB) — Serio incidente verificou-se na ante-sala de despachos do Catete, entre o ministro Osvaldo Aranha e o sr. Paulo Marzagão, advogado da usina elétrica Paranapanema, de São Paulo. Nessa ocasião, depois de rápida troca de palavras com o sr. Marzagão, o titular da Fazenda, visivelmente irritado, deu-lhe um safanão, descendo depois a escada a gritar: — 'Ora bolas, ora bolas!'... Segundo testemunhas do incidente, o sr. Osvaldo Aranha depois de algumas palavras com aquele advogado alterou inesperadamente a voz, declarando: — 'Eu não dou licença, não dou licença. Vocês só querem receber, não adianta gritar. Eu sou homem e sei o que estou fazendo e ninguém grita comigo'.

Enfiando o chapéu com as duas mãos na cabeça, procurou abrir caminho, afastando violentamente o sr. Paulo Marzagão, que parecia aturdido com a inesperada atitude do ministro'. A intervenção de diversas pessoas que se achavam na sala impediu que o incidente ganhasse maiores proporções, enquanto se comentava que o titular da Fazenda saíra do despacho com o sr. Getúlio Vargas um tanto amargo e irritado. ELOGIO MAL SUCEDIDO A versão que obtivemos de pessoa do proprio Catete foi a de que o sr. Paulo Marzagão, advogado das usinas elétricas Paranapanema (ligado ao P.T.B. de São Paulo e amigo íntimo do sr. Dinarte Dorneles), depois de cumprimen-

tar o sr. Osvaldo Aranha passou a manifestar seu aplauso à decisão da SUMOC, repelindo um parecer do diretor da Carteira de Cambio, contrario à concessão de um empréstimo de 10 milhões para o reequipamento daquela usina, e adotando um esquema mais acertado na elaboração do orçamento cambial. Como, porém, tivesse empregado a expressão 'corde de verba', o sr. Aranha tomou por uma censura a qualquer medida da SUMOC e perdeu a calma. De outras pessoas que também formavam na roda ouvimos a seguinte explicação: o sr. Marzagão perguntou àquele titular se não pretendia modificar a política cambial no sentido de melhor atender aos interesses da indústria. O sr. Aranha respondeu que não. Diante da intransigencia o sr. Marzagão acrescentara: — 'Então fique sabendo que o sr. será responsabilizado pela debacle da indústria de São Paulo.' Aí o sr. Aranha engrossou a voz, gerando o incidente.

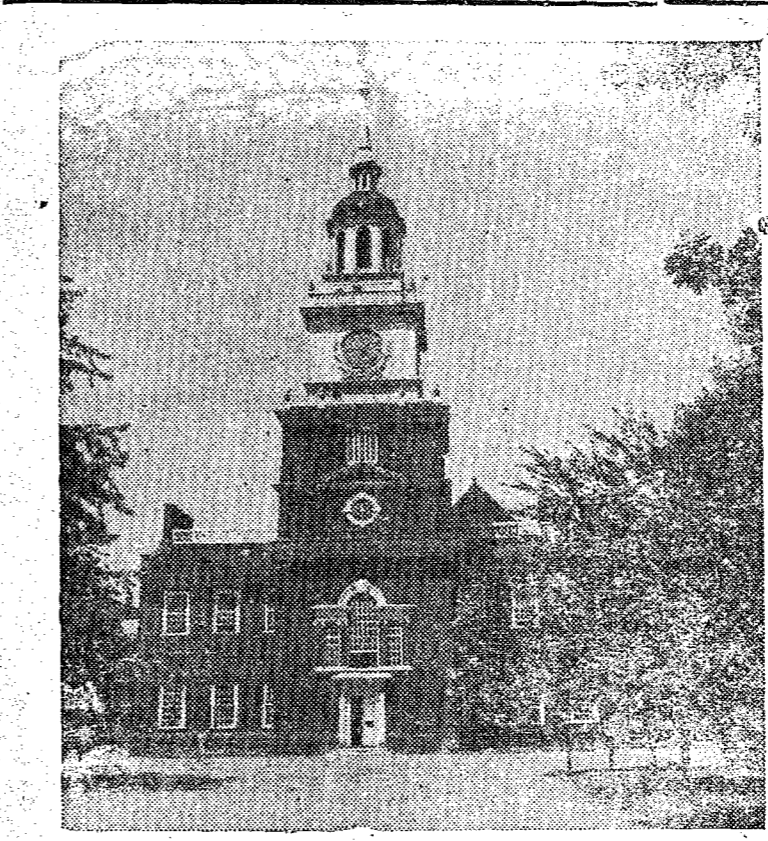

Esta fotografia mostra a fachada do famoso Independence Hall, em Filadélfia, Estado de Pensilvânia. O grupo de edifícios do Independence Hall é formado pelo edifício principal ou central (a State House, hoje conhecida por Independence Hall), duas arcadas ligando-a a dois prédios de dois andares chamados de Alas de Leste e de Oeste, e dois edifícios separados: o Congress Hall e o Old City Hall. Todos os edifícios ficam na histórica Independence Square foram erigidos em monumento nacional por meio de um acordo firmado em 1943 entre a cidade de Filadélfia e o governo federal. A área ao redor do Independence Hall foi transformada em Parque Nacional em 1948. O Independence Hall foi a sede do Congresso Continental na época em que se elaborou a Declaração de Independência, em 1776.

Relógios 'CUCU'
Oferta Especial
Só na Relojaría CENTRAL

Rejeitada a proposta sueca de libertação dos prisioneiros de guerra a 23 do corrente

PAN MUN JON, 14 — A proposta sueca de libertação dos prisioneiros de guerra a 23 do corrente foi rejeitada pela Comissão Neutra de Repatriamento, que tem a Polónia, a Tchecoslováquia e a Índia votado contra — anuncia um porta-voz indiano. O porta-voz acrescentou ainda que o general Thimaya, na mesma ocasião apresentou uma proposta, cujo conteúdo, entretanto, aquele informante não revelou. Previamente que essa proposição sugira a volta ao 'status quo' vigente antes de setembro passado, ou seja, antes da entrada em função da Comissão Neutra de Repatriamento.

Um porta-voz do Foreign Office (Ministerio do Exterior da Inglaterra) declarou que os pedidos da China Comunista para uma extensão do período de "explicações" para os prisioneiros são "inaceitáveis" para a Inglaterra. Reinício das negociações de Pan Mun Jon SEUL, 14 — A delegação das Nações Unidas aceitou a proposta comunista de reinício das conversações preliminares em Pan Mun Jon, e sugeriu que os oficiais de ligação de ambas as partes se encontrem às onze horas do próximo dia 16, sábado, e não amanhã, como havia sido pedido.

Atitude da Inglaterra LONDRES, 14 — A Inglaterra apoiou os Estados Unidos, ao declarar que os prisioneiros de guerra da Coreia deveriam ser postos em liberdade no dia 23 de janeiro, em levar em consideração se as Nações Unidas se reunirão, ou não, para discutir a questão.

Nas enxaquecas
"Sal de Fructa" ENO

Agencia Bla-Blu
entre Blumenau-Itajaí e Frai de Camboriú.
Partida de Blumenau — às 9 e às 10 da manhã.
A tarde 15,30 e 17 horas
Telefone 1266.

Hitler admirava Stalin

FRANCFORT — Nas memórias do ex-ministro do Exterior da Alemanha nazista, Von Ribbentrop, publicadas nesta cidade, se afirma que Adolf Hitler admirava secretamente a Stalin e que se propunha encerrá-lo em um castelo da Alemanha, cercado de todo luxo, se os nazistas o capturassem. As memórias do vendedor de champagne que chegou a ser um dos homens mais destacados do regime nazista de Hitler e que acabou na força, condenado pelo Tribunal de Nuremberg como criminoso de guerra foram publicadas sob o título 'Entre Londres e Moscou'.

Reformas capazes de tirar a Italia de suas crescentes dificuldades economicas

ROMA, 14 — Amintore Fanfani, dirigente da ala esquerda do Partido Cristiano Democrata italiano, aceitou em formar um novo governo, e imediatamente solicitou o apoio de seu partido para realizar um ambicioso programa de reformas capazes de tirar a Italia de suas crescentes dificuldades economicas. Fanfani, de 45 anos, partidario da reforma agraria e do melhoramento economico dos operarios, foi chamado a formar o gabinete pelo presidente Luigi Einaudi, depois que o primeiro-ministro dominicano, Giuseppe Pella, recusou se a continuar no poder. Poucos horas depois de aceitar o encargo do presidente, Fanfani, ex-ministro do Interior e do Trabalho, apresentou seu programa de reformas ao Executivo do Partido Cristiano Democrata. As possibilidades de que Fanfani dê a Italia um novo governo dependem de como a diretoria do Partido acolherá esse programa, destinado a remediar os males chronicos do emprego e da agitação operaria que vem sofrendo este país. Fanfani representa a ala esquerda do partido que foi a que provocou a queda do gabinete de Pella, ao negar-lhe seu apoio, depois que o primeiro-ministro nomeou como titular da Agricultura

Salvatore Aldisio, membro da ala direita e inimigo da reforma agraria. O governo de Pella dependia também de 40 deputados monarchistas para manter-se no poder, ligação que trazia desgosto aos esquerdistas, patrocinantes da reforma agraria e do melhoramento da situação operaria. Os observadores, contudo, concordam em que Fanfani, se lograr formar o governo, continuará a política exterior pró-occidental dos anteriores gabinetes. Se fracassar esse inteiro, acredita-se que Einaudi recomendaria a missão de formar o gabinete a Atilio Piccioni, de 61 anos, homem colocado, aproximadamente, na corrente centrista do Partido Cristiano Democrata, mais ou menos entre os extremos representados por Pella e Fanfani.

PEÇAS FORD
LEGÍTIMAS
Casa do Americano S. A.

Esmagadora vitoria da U. D. N. no pleito de São Francisco do Sul

Españolada é de uma significação extraordinária, a vitória conquistada pela União Democrática Nacional nas eleições de São Francisco do Sul, onde elegeu o seu candidato a prefeito, por uma maioria de 500 votos sobre o mais votado dos três concorrentes, que foi o do Partido Trabalhista Brasileiro. Veiu, assim, a voz das urnas da história comuna, justificando previsões feitas, confirmar a crescente confiança do povo no governo Irineu Bornhausen. Mas não é somente a vitória do sr. António Silva, o candidato da UDN, que merece comentário nesse pleito indiscutivelmente memorável. As cifras que traduzem o voto recebido pelo Partido Social Democrático são de uma eloquência impressionante. Elas nos dizem e proclamam bem alto a todo o povo catarinense, o repúdio a que se condenou o ex-majoritário, em virtude da sua irritante demagogia, da sua cegueira política, de sua política de despeito e de ódios.

Insurgindo-se com mentiras e embustes contra a realidade berri-riga-verde, os pseudos menores do PSD obrigaram o eleitorado a afastar-se de suas fileiras, porque o povo está farto de mistificações. Que a lição seja aproveitada e tome o PSD outros rumos na sua maneira de estudar e resolver os problemas do Estado.

O RESULTADO DO PLEITO:

U D N	1393
P T B	874
P S D	676
P S P	153

"A CASA A CAPITAL" DE BLUMENAU ESTÁ OFERECENDO UM APRECIÁVEL SALDO DE CAMISAS E SAPATOS POR PREÇOS REDUZIDÍSSIMOS, COM O OBJETIVO DE RENOVAR SEU ESTOQUE PARA O INVERNO.
Casa "A CAPITAL"
BLUMENAU

Enormes massas de neves sepultam casas nos alpinos da Austria, Suíça, Italia e Alemanha

VIENA, 14 — Catastróficos aludes continuam surgindo nos vales alpinos da Austria, Suíça, Italia e Alemanha, onde o saldo de mortos e feridos alcança já a 200, pelo menos, em dois dias. Grandes massas de nev se precipitaram para os vales, sepultando casas, destruindo composições ferroviarias e arrancando arvores das raizes. Dezenas de pessoas ficaram sepultadas. A região mais afetada foi a dos vales de Montafon e Grosses Walsert, na região ocidental da Austria, perto da fronteira suíça. Dois grandes aludes surgiram nessa região, deixando um saldo de cerca de cem vítimas. Na Suíça, registraram-se 13 mortes, havendo sete pessoas desaparecidas. Informações obtidas pela United Press revelam que pelo menos cinquenta pessoas desapareceram na zona de Walsert. Outras ofertas foram sepultadas vivas pela neve numa serie de aludes, na provincia de Vokalberg. Na Austria, três jovens pereceram em um alude, ao sul do Passo de Brenner. Na estação de Dalsass, um trem foi sepultado por outro alude. Desapareceram duas pessoas que viviam na estação e outras doze pessoas que se encontravam no trem. Mais de 40 aludes caíram sobre a ferrovia principal da Suíça, destruindo longos trechos das linhas.

Depois da batalha de Stalingrado na qual os russos esmagaram um grande exercito alemão, afirma Ribbentrop que Hitler comentou: 'Veja você o que um homem pode fazer por uma nação. Qualquer outro povo se teria submetido depois de tantos golpes como os que os russos receberam em 1941 e 1942. Se o povo russo resistiu e se conquistou a vitória de Stalingrado, isto se deve a um homem: Stalin'.

Patrulhas procuram os monstros da Malasia

SINGAPURA, 14 — Toda a Malasia se interroga a respeito do aparecimento, nas profundezas da selva, de 3 criaturas humanas semelhantes a macacos que grassam como certas aves e possuem uma cabeleira negra, emaranhada, que lhes pendê até à cintura, exibindo dentes longos, também; mas a pele das estranhas criaturas é branca. Esses seres foram vistos pela primeira vez no dia de Natal por uma jovem chinesa que colhia la Estado de Terak. Declarou ela que os monstros se pareciam com dois homens e uma mulher. Estava inclinada numa seringueira quando sentiu uma mão pousar sobre seu ombro. Levantou-se e viu-se diante da 'mulher', que usava uma espécie de saia de pano amarelo. Outra testemunha, um seringueiro indiano, que encontrou as estranhas criaturas, traçou-lhe o mesmo retrato, acrescentando que foram muito grandes e que os homens tinham bigodes que iam até a cintura. Patrulhas das forças de segurança malaias anti-comunistas foram enviadas à sua procura. Um cabo da policia vislumbrou-os na margem de um rio mas não quer atirar pensando que podiam ser 'sakais' ou aborígenes malaios. Os estranhos seres mergulharam no rio sob as suas vistas e depois se perderam na selva.

Depois da batalha de Stalingrado na qual os russos esmagaram um grande exercito alemão, afirma Ribbentrop que Hitler comentou: 'Veja você o que um homem pode fazer por uma nação. Qualquer outro povo se teria submetido depois de tantos golpes como os que os russos receberam em 1941 e 1942. Se o povo russo resistiu e se conquistou a vitória de Stalingrado, isto se deve a um homem: Stalin'.

Blumenau Social

Nascimentos

Acha-se em festas o lar do sr. Hercílio Augusto Pinto e de sua esposa, dña. Maria Pinto, com o nascimento ocorrido dia 12 último, na maternidade à rua Pastor Stutzer, de sua filhinha Neusa Maria.

Eduardo é o nome do filhinho do sr. Eduardo Duwe, cujo nascimento ocorreu dia 12 transato, na maternidade do Hospital 'Santa Isabel'.

Também o lar do sr. Manoel Arçanjo Rebelo e de sua esposa, dña. Erica Rebelo acha-se engalanado com o nascimento, dia 4 de mes em curso, de uma robusta menina, que na pia batismal recebeu o nome de Odete.

Acha-se engalanado o venturoso lar do sr. Edmund Bohmann e de sua esposa, dña. Milda Bohmann, com o nascimento, na maternidade à rua Pastor Stutzer, de um forte menino, que na pia batismal recebeu o nome de Carlos Augusto.

Rosani Maria é o nome da filhinha do sr. Milton Gualberto de Souto e de sua esposa, dña. Anes de Souto, cujo nascimento ocorreu dia 13 último, na maternidade do Hospital 'Santa Isabel'.

Acha-se em festas o lar do sr. Harro Beck e de sua esposa, dña. Hilda Beck, com o nascimen-

to de seu filhinho ocorrido dia 9 transato, na maternidade do Hospital 'Santa Isabel', e que recebeu o nome de Rui.

Aniversários

Aniversariou-se a jovem Renilda Olinger.

Completo um ano de feliz existência o jovem Bernardi Reckelbug.

Transcorreu o aniversário na talício do sr. Rubem Mirilli Agerte.

Comemorou mais um ano de vida o sr. Manoel de Souza Netto.

Aniversaria-se a sra. Edith Pozes.

Completa mais um ano de feliz existência o sr. Henrique Passos residente em Brusque.

AMANHÃ:

Aniversariar-se-á o sr. Ciraco Santos, residente em Caçador.

Completará mais um ano de vida o sr. Carlos A. Stange.

Comemorará mais uma efeméride natalícia o sr. Fernando Pinheiro.

Transcorrerá o aniversário natalício do sr. Antonio Ramos, comerciante em Itajaí.

Festejará mais um ano de vida o sr. Ernesto Kieckbusch.

Transcorrerá o aniversário do jovem Clang filho do sr. Ernesto Kieckbusch.

PEÇAS FORD LEGÍTIMAS
CASA DO AMERICANO S. A.

Oferta especial de Relógios "CUCO"

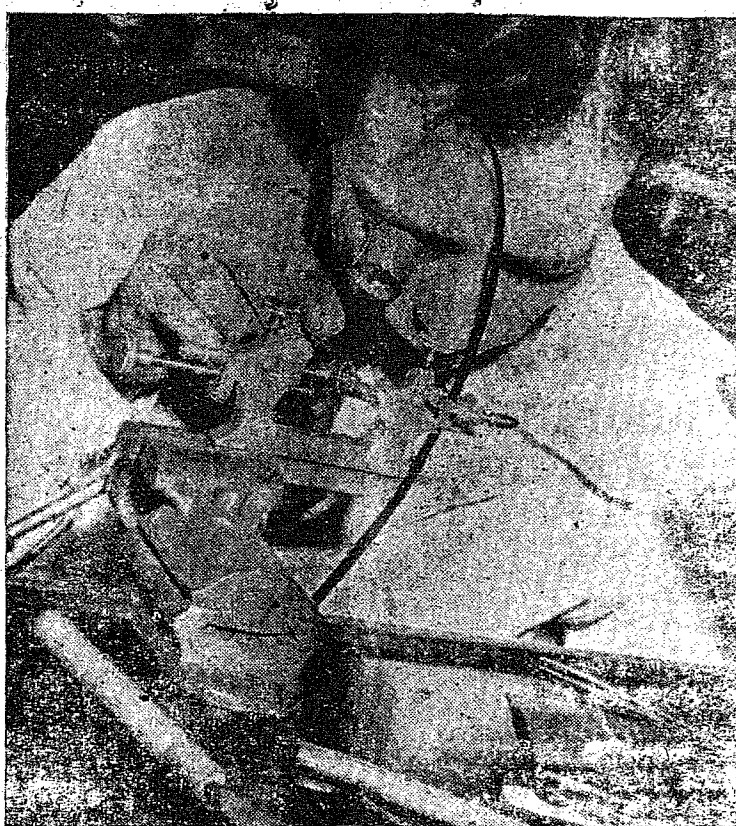

E' O QUE OFERECE A

Relojoaria CENTRAL

a Casa das boas Jelas

Procure conhecer seu variadíssimo

estoque das melhores e afamadas

marcas e procedências

Relojoaria Central

HAROLDO REGUSE

Rua Floriano Peixoto, 95

Cxa. Postal, 439

Tel., 1638

Concertos em geral

Cine Blumenau

HOJE (Sexta-Feira), às 8 hs.

Conquista da felicidade

Acomp seriado GUARDA COSTA, A L E R T A !

AMANHÃ (Sábado), às 8hs.

Simultaneamente Gregory Peck — Ann Blieth — Anthony Quinn, no espetacular filme e mmagnífico tecnicolor

O mundo em

seus braços

Um maravilhoso espetáculo em

famejante tecnicolor !

Em busca do amor de uma princesa, Ele Sulcava mares em aventuras Dantescas num espetáculo sem rival !

O MUNDO EM SEUS BRAÇOS.

grandioso filme de aventuras em

fabulosos veleiros nos altos mares, em esberrante tecnicolor !

Assistam a disputa de veleiros para conquistar o coração de uma

princesa Russa !

FOGÕES ELÉTRICOS, por apenas Cr\$.

2.200,00 com 3 bôcas e forno com termometro. Oferta especial para o Natal ! Aquecedores d'agua super-garantidos, a preços de festas. Executa-se consertos rápidos e garantidos em fogões, com máquinas especiais. Melhores informações com

João Lautenschlager

Rua Hermann Huscher, 133 -- Fône 1-6-5-1.

REGISTRO CIVIL

Oficial: GETULIO VIEIRA BRAGA

Faço saber que pretendem casar: Rubens Belisario Vedes e Candida Russi, brasileiro, solteiros, residentes nesta cidade. Ele, encanador, filho de Belisario Manoel Vedes e de Maria Manoela Vedes. Ela, doméstica, filha de José Russi e de Ana Russi.

Si alguém souber de algum impedimento, acuse-o na forma da lei. Blumenau, 11 de janeiro de 1954

Faço saber que pretendem casar: Rudibert Klug e Elltritha Barg, brasileiros, solteiros, residentes neste Distrito. Ele, industrial, filho de Gustavo Klug e de Malinka Klug. Ela, doméstica, filha de Oscar Barg e de Hildegard Marg.

Si alguém souber de algum impedimento, acuse-o na forma da lei. Blumenau, 12 de janeiro de 1954.

Faço saber que perante o Sr. Oficial do Registro Civil da Séde da Comarca de Rodeio, habilitam-se para casar: Leocleio Francisco Martins e Maria Tonet. Ele, brasileiro, militar, residente nesta cidade, filho de Iñez Luiza da Cunha, Ela, doméstica, esposa, residente em Rodeio, filha de Amadeu Tonet e de Emilia Tonet.

Si alguém souber de algum impedimento, acuse-o na forma da lei. Blumenau, 12 de janeiro de 1954.

Faço saber que pretendem casar: Alfonso Sebt e Carmen Stranschek, brasileiros, solteiros, residentes nesta cidade. Ele, pedreiro, filho de José Sebt e de Thekla Seibt. Ela, doméstica, filha de Otto Stranschek e Alma Stranschek.

Si alguém souber de algum impedimento, acuse-o na forma da lei. Blumenau, 13 de janeiro de 1954

Faço saber que pretendem casar: Elmar Seidelmann e Renate Breitkopf, brasileiros, solteiros residentes nesta cidade. Ele, comerciante, filho de Helena Seidelmann. Ela, doméstica, filha de Walter Breitkopf e de Emma Breitkopf.

Si alguém souber de algum impedimento, acuse-o na forma da lei. Blumenau, 12 de janeiro de 1954.

Faço saber que pretendem casar: Eval Maestri e Clarinda Sestren, brasileiro, solteiros, residentes nesta cidade. Ele mecânico, filho de Pedro Maestri e de Santana Tomio. Ela, doméstica, filha de Nicolau Sestren e de Luiza Valnecio dos Santos.

Si alguém souber de algum impedimento, acuse-o na forma da lei. Blumenau, 13 de janeiro de 1954

Faço saber que pretendem casar: Lourenço Weege e Luzia Evers, brasileiros, solteiros, residentes neste Distrito. Ele, operario, filho de Francisco Weege e de Paula Weege. Ela, doméstica, filha de Emil Evers e de Anna Evers.

Si alguém souber de algum impedimento, acuse-o na forma da lei. Blumenau, 12 de janeiro de 1954.

EXPRESSO SAO JORGE

de OSMAR MEIRA
Viagens diárias entre Florianópolis Blumenau Vice-versa
Saída de Fpólis — 8 hrs.
Saída de Blumenau 16 hr.
AGÊNCIA HOTEL HOLETZ

CINEBUSCH

(O SEU CINEMA)

Os Melhores Filmes - O Melhor Som - O Melhor Ambiente

HOJE (Sexta-Feira), às 8 hs.
Bill Williams — Ralph Morgan
— Jane Night, em

Raça e Fidalguia

(Cinecolor)
Um drama excitante como a corrida de campeões da qual dependia o coração de uma jovem ! Só a astúcia feminina era capaz de vencer tanta teimosia !
Acomp. srie GUARDA COSTA, A L E R T A !

AMANHÃ (Sábado), às 4 hs.
Bill Williams — Ralph Morgan
— Jane Night, em

Raça e Fidalguia

(Cinecolor)
Um drama excitante como a corrida de campeões da qual dependia o coração de uma jovem ! Só a astúcia feminina era capaz de vencer tanta teimosia !
Acomp. srie GUARDA COSTA, A L E R T A !

AMANHÃ (Sábado), às 8hs.
Simultaneamente
Gregory Peck — Ann Blieth —
Anthony Quinn, no espetacular filme e mmagnífico tecnicolor

O mundo em seus braços

Um maravilhoso espetáculo em flamejante tecnicolor ! Em busca do amor de uma princesa, Ele Sulcava mares em aventuras Dantescas num espetáculo sem rival !
O MUNDO EM SEUS BRAÇOS, grandioso filme de aventuras em fabulosos veleiros nos altos mares, em esberrante tecnicolor ! Assistam a disputa de veleiros para conquistar o coração de uma princesa Russa !

PEÇAS FORD LEGÍTIMAS
Casa do Americano S.A.

I JOGOS DO SESI

Consoante vimos divulgando os I Jogos Desportivos do Sesi, aos quais participam as principais emprezas industriais cidadinas, terão seu reinício amanhã e domingo. Do programa constam os jogos finais de futebol, bem como o início do certame de voleiból para ambos os sexos e bóia ao cesto masculino. Si prevalecer o entusiasmo contagiante dos jogos anteriores, é de se prever um autêntico sucesso tanto para a sabatina como para a domingueira matutina.

ROSSELLINI, VOLANTE AZARADO

Roberto Rossellini, famoso diretor do cinema italiano e casado com a atriz sueca Ingrid Bergman, quando dirigia sua máquina de corrida Ferrari na estrada Roma-Nápoles, foi de encontro a uma árvore. Rossellini apenas sofreu leves ferimentos. O acidente correu na 'Via Apia', a 25 milhas ao sul de Roma, depois de uma manobra brusca para evitar um choque com um rebanho de carneiros.

CAMPEONATO BRASILEIRO DE FUTEBOL

A etapa numero três do certame nacional, a segunda, na fase eliminatória, ficou, então assim organizada:

- Em Goiás: Goiás X Guaporá
- Em Vitória: Espírito Santo X Paraná
- Em Recife: Pernambuco X Paraíba
- Em Cuiabá: Mato Grosso X Rio Branco
- Em Belo Horizonte: Minas Gerais X Estado do Rio
- Em Macapá: Amapá X Pará

Vende-se

Em pleno coração de Curitiba, uma moderna e bem instalada casa de cômodo (própria para Hotel), com 22 quartos devidamente mobiliados e com todos os requisitos exigidos pela higiene.

Informações diretamente com o proprietário, à rua Riachuelo, nr. 454 — Curitiba — Paraná.

Vende-se um bangalow de Material reconstruído com o terreno medindo 17 metros de frente com trinta de fundos, situado na Rua João Pessoa, Beco Buerger. Informação neste Jornal.

Lavanderia
Blumenauense
Fone: 1655

Caixões
Funerárias
D. LUFOW
Entrega Rápida
Rua Padre Jacobs
Telefone: 1210

Fabrica de bebidas
"L U M A"
Fone: 1607

Presentes de Natal...

Casa Peiter - Filial

Apresenta sempre os
Presentes mais finos

VESTIDOS para toilette, passeio e esporte

Creações mais originaes

Para cada gosto um modelo

Maior sortimento na praça

Visitem as exposições da

CASA PEITER - Filial

"A líder" absoluta da moda feminina

em Blumenau

AS PEROLAS

Angelo Fraga

As pérolas são, talvez, o mais lindo e delicado adorno. Seu discreto brilho, sua fascinante beleza e seu alto valor toda a gente conhece e canta. Dentes como que uma fiada de pérolas. A pérola dos filhos... 'E' uma pérola!

Mas, deixemos de parte o lado poético e vejamos, à luz dos conhecimentos biológicos, que são e como se formam essas tão preciosas gemas.

Certas ostras — as ostras são moluscos, como o são os caracóis, os mexilhões as lulas, os polvos — pertencentes ao grupo dos lamelibrânquios, portanto possuidoras de concha bivalva, têm a propriedade de elaborar um corpo de dureza, forma e brilho característicos que é a pérola.

A face interna da concha de muitos desses animais não raro é de brilho nacarado, 'qui generis', dado pelo material aí encontrado, a madreperla ou nácar, substância constituída por camada de carbonato de cálcio separadas por finíssimas lâminas de uma substância orgânica típica

denominada conchiolina. Aliás, a madreperla é muito conhecida; ninguém ignora a sua utilização na manufatura de botões, fichas de jogo, etc. As expansões laterais do corpo desses moluscos constituem o que se chama tecnicamente de manto ou pélio. Essa porção tem por trabalho, a elaboração da concha. É ela também, a que produz a pérola, a qual se situa, via de regra, entre a superfície do pélio e o nácar.

Antigamente, só havia as pérolas naturais, as chamadas pérolas orientais, que encontradas por acaso eram poucas, e assim, de difícil aquisição, porém, apuradas observações vieram mostrar que essas gemas existiam geralmente no interior de conchas que apresentavam qualquer indício de dano,

às vezes até mesmo perfurações, causada por seus inimigos naturais. Tal fato veio despertar a hipótese, confirmada posteriormente, de que as pérolas seriam nada mais que o resultado de reações naturais do manto à ação desses agentes irritantes.

Hoje já se provocam, artificialmente, essas reações do manto, no sentido da produção de substância perliera, e rivalizando com as orientais, encontram-se no mercado, as pérolas cultivadas ou 'japonesas'.

ARÃO REBELO

Advogado

Atende em quaisquer
Comarcas do Estado
— BLUMENAU —
Edifício "INCO" - Tel. 1584

DR. ADEMAR LUZ

Advogado

Escritório:
Rua 15 de Novembro, 340
Telefone — 1601
Residência:
Rua Paraná, 8
Telefone — 1602

DR. AFONSO RABE

DOENÇAS INTERNAS

— Especialista em doenças dos pulmões —
— Radiografias grandes normais e pequenas —

Raios X:
Foto-radiografias pequenas
— Pneumotórax —

Laboratório anexo: exames de fezes, urinas, etc.
CONSULTAS: de 11 às 12 e das 3 às 6.
Rua Brusque, 52 — Telefone: 1319

INSTITUTO DE OLHOS

Ovídios-Nariz e Garganta

Dos Drs. TAVARES E HEUSI

Rua 15 de Novembro, 1.135-1.º andar

Ao lado da Caixa Econômica Federal

Funciona todos os dias úteis de manhã e à tarde

Dr. Diogo Vergara

Doenças do sangue — Transfusão de sangue e plasma

Tratamento moderno da sífilis (Curso Especializado)

no Departamento Nacional de Saúde-Pública

Mantem anexo Laboratório de Análises Clínicas

Rua Floriano Peixoto 38 (ao lado da Gruta Azul)

Horário: Das 11 às 12 e Das 15 às 18 horas

Dr. Antonio Hafner

CONSULTAS DAS 9 às 11,30

Sómente na MATERNIDADE

Dr. Fernani Senra de Oliveira

Diplomado pela Universidade do Rio de Janeiro

Clinica geral e Operações — Partos — Doenças de senhoras e das crianças.
Atende chamados para fora do município e a qualquer hora

Consultório e residência:

Rua 7 de Setembro 431 — Tele fone, 1231

Doenças do Coração

DR. CARVALHO

(Electrocardiografia)

Tratamento de neuroses — (Psicoterapia)

Av. Rio Branco, 63 (Sobrd.) — Ao lado do Cine Busch

MANTEIGAS

Por: AL NETO

Antes da primeira guerra mundial e mesmo antes da segunda guerra mundial, os russos exportavam manteiga. Hoje, a Rússia e as nações bolchevizadas estão experimentando uma escassez aguda de manteiga. Aquelas 400 mil toneladas métricas anuais estão longe de serem suficientes.

As estatísticas sobre a Rússia são, sabidamente, difíceis de obter. Mas uma análise do comércio exterior dos russos indica que somente em julho de 1953 o Kremlin viu-se forçado a importar 33 mil toneladas de manteiga da Europa livre.

Do que acabo de dizer, se deduz que a manteiga socialista longe de aumentar, está se tornando escassa.

Enquanto isso acontece aos russos e outros povos escravizados, a manteiga capitalista aumenta confortavelmente e continuamente, para benefício dos consumidores.

Assim é que, somente nos Estados Unidos — o país capitalista — a produção de manteiga 'per capita' aumentou 23 por cento sobre a produção de 1952.

Essas percentagens são eloquentes. Na terra do socialismo a produção de manteiga 'per capita' aumenta apenas seis por cento, sendo insuficiente em face do aumento da população. Na terra do capitalismo, o aumento da produção é de 23 por cento, bastando não somente, para observar o aumento da população, mas também para socorrer os povos escravizados por detrás da Cortina de Ferro.

Lojas Hering S.A.

AVISO

Acham-se à disposição dos Sr. Acionistas desta sociedade, na sede social, à Rua 15 de Novembro n.º 759, o documento a que se refere o artigo 99, do decreto-lei n.º 2.627, de 26 de Setembro de 1940, relativos ao exercício encerrado a 31 de Dezembro de 1953.

Blumenau, 11 de Janeiro de 1954.

Hermann Mueller-Hering
Diretor-Presidente

Hotel e Bar Ponto Chic

Agora sob a esclarecida direção de seus novos proprietários atende com a máxima atenção e presteza, cozinha de primeira ordem, quartos bem arrejados e higiene absoluta. O mais central da cidade. Indo a Rio do Sul, procure o Hotel Ponto Chic e seu hotel --

INDICADOR PROFISSIONAL

Clinica Medica Homeopatica

Doenças nervosas e mentais;
Doenças da pele; doenças glandulares,
Doenças oncológicas em geral;
Reumatismos, asma, bronchites, enxaquecas, etc.

DR. MECESLAO SZANIAWSKY

Rua José Bonifácio 92 — CURITIBA

De 26 ao dia 1.º de cada mês em Blumenau
no HOTEL HOLETZ.

Dr. Gebhardt Hromada

Médico Especialista em alta Cirurgia e doenças de
Senhoras
Operações

Consultas no Hospital Santa Catarina

Das 9 às 11 hs. e das 15,30 às 17 hs.

BLUMENAU — HOSPITAL SANTA CATARINA

Dr. Paulo Mayerle

Clinica Geral e Cirurgia

HOSPITAL SANTA ISABEL

Instituto de Radium

DR. ODEBRECHT

Especialista em cancer, tumores e doenças da pele —
Radioterapia profunda e superficial — Raios X —
Radiografias e Radioscopias — Fisioterapia — Pneumotórax

Consultório: rua 7 de Setembro, 465 — Telefone 1441

BLUMENAU

Dr. Affonso Balsini

Especialista em doenças de

Crianças

Consultório: 4 de Fevereiro, Fone 1433

Residência: Hermann Hering,

545 — Fone 11001 A.

H. Probst

Cirurgião Dentista

Ao Lado Dos Correios e Telégrafos

A' Alameda Rio Branco N.º 8

Prefeitura Municipal de Blumenau

DECRETOS e LEIS

(Continuação do número anterior)

Capítulo VII

Da Farmácia

Art. 10.º — O Hospital possuirá Farmácia própria, dirigida por uma Irmã Farmacêutica e com tantos auxiliares quantos forem necessários ao serviço.

Art. 11.º — Os doentes indigentes e reconhecidamente pobres receberão os medicamentos gratuitamente, sempre que orem requisitados pelos médicos do Hospital.

§ único — Aos doentes particulares ou amparados por instituições que concedam auxílio-medicamento, os remédios serão pagos mediante pequena margem de lucro afim de auxiliar a assistência aos indigentes.

Art. 12.º — A Irmã Farmacêutica atenderá o serviço a seu cargo a qualquer hora do dia ou da noite.

Art. 13.º — As fórmulas requisitadas pelos médicos para os doentes internados serão preparadas e remetidas com a possível brevidade, obedecendo a ordem em que estiverem prescritas e a urgência com que foram reclamadas.

Art. 14.º — A entrega de remédios para os doentes dos ambulatórios será feita em horas determinadas pela Irmã Superiora e aprovadas pelo Diretor do Hospital.

Art. 15.º — A Irmã Farmacêutica compete:

a) — fazer à Administração o pedido dos medicamentos necessários à Farmácia;

b) — examinar os medicamentos e rejeitá-los caso não forem de boa qualidade;

c) — apresentar à Secretaria o movimento mensal da Farmácia;

d) — ter em dia a escrituração da Farmácia e apresentar, sempre que requisitado pela administração, uma relação geral dos medicamentos existentes.

Capítulo VIII

Admissão e Alta dos Doentes

Art. 16.º — Serão admitidos e assistidos gratuitamente nas Enfermarias os doentes pobres cujo estado de saúde torne indispensável o seu recolhimento ao leito.

§ 1.º — Os doentes só serão recolhidos às Enfermarias depois de examinados pelos médicos chefes das Secções, a que cabe julgar da necessidade de sua hospitalização.

§ 2.º — Todos os doentes particulares recolhidos ao Hospital deverão ter médico assistente responsável por seu tratamento;

§ 3.º — Os doentes de outros Municípios só serão aceitos se acompanhados de um ofício do Prefeito do Município de onde vem o doente e no qual, o referido Prefeito se responsabilizará pelas eventuais despesas do doente internado.

Art. 17.º — Em casos urgentes, a Secretaria chamará os médicos a qualquer hora do dia ou da noite.

§ único — O médico de plantão poderá atender os doentes internados, consultando sempre que possível o médico assistente ou responsável.

Art. 18.º — Ao ser admitido qualquer doente, deverão ser pres-

tadas todas as informações necessárias ao preenchimento dos respectivos fichas, bem como o nome do responsável, seu endereço exato ou locais onde poderão ser encontrados no caso de qualquer comunicação urgente.

Art. 19.º — Os doentes em tratamento terão alta do Hospital pelos seguintes motivos: curado, a pedido, por falecimento, por subordinação, por transferência ou por evasão.

Art. 20.º — Quando o doente tiver alta o médico responsável assinará a respectiva ficha, inscrevendo o motivo da alta.

Art. 21.º — Os enfermos recolhidos ao Hospital 'Santo Antônio', quer nas Enfermeiras quer nos quartos particulares, deverão sujeitar-se às seguintes disposições:

a) — tratar com o máximo respeito os médicos, as Irmãs ou enfermeiras;

b) — conservar-se sempre de modo decente em qualquer dependência do Hospital;

c) — não falar em voz alta nem discutir ou alterar;

d) — guardar silêncio das 20 às 6 horas e das 12 às 14 horas;

e) — observar as ordens dos médicos quanto aos medicamentos e dietas que lhes forem prescritos;

f) — não penetrar na cozinha, Farmácia, Lavanderia e Rouparia, bem como nas enfermarias onde não estiverem internados;

g) — sair a passeio pelos corredores e jardins somente nas horas permitidas pelas Irmãs e enfermeiras;

h) — excepcionalmente saírem do Hospital para voltar dentro do prazo marcado somente com licença do médico chefe da Secção.

Art. 22.º — Em caso de não obediência a qualquer dos preceitos deste Regulamento o doente será admoestado pela Irmã Superiora e, em caso de reincidência, pelo Diretor do Hospital.

§ único — Em caso de falta grave, ou em caso de reincidências em faltas menores, o doente será obrigado a abandonar o Hospital, registrando-se o fato na respectiva ficha.

Capítulo IX

Das Visitas aos Doentes

Art. 23.º — Os doentes internados nas Enfermarias poderão receber visitas em dias e horas fixados pela administração.

§ único — Em casos excepcionais poderão ser permitidas visitas a qualquer hora do dia ou da noite.

Art. 24.º — Alimentos ou frutas trazidos pelas visitas deverão ser revelados à enfermeira afim de que seja permitida ou não a sua entrega aos doentes.

Capítulo X

Disposições Finais

Art. 25.º — Este Regulamento deverá ser rigorosamente cumprido pela direção do Hospital.

Art. 26.º — Os casos omissos neste Regulamento serão resolvidos pelo Diretor, que consultará sempre que julgar necessário, o Prefeito Municipal.

Dr. Nuno da Cama Lobo D'Eça

ADVOGADO

Atende chamados para outras comarcas.
Rua 15 de Novembro, 1166-2.o andar — Blumenau, ...

Em permanente perigo a paz mundial enquanto a Comunidade de Defesa Europeia não seja uma realidade

NOVA IORQUE, 14 — O secretário do Estado norte-americano,

sr. John Foster Dulles, declarou que a paz mundial estará em permanente perigo enquanto a Comunidade de Defesa Europeia não seja uma realidade. 'A desconfiança entre a França e a Alemanha — disse Dulles — é inflamável. E, por esse motivo, os comunistas estão tratando de explorá-la, como meio de um complô internacional'.

Num discurso pronunciado pelo rádio e televisão, no qual esboçou a política internacional do governo de Eisenhower, o sr. Foster Dulles expressou a esperança de que o mundo livre conseguirá a paz, continuando com a sua política de força e vigilância e deixando que o tempo comprove a superioridade do seu modo de vida.

Desse Dulles: 'Podemos estar certos de que continua, no interior da Rússia, uma silenciosa prova de força entre os governantes poderosos e a multidão de seres humanos. Há indícios de que os governantes se inclinam ante os seus desejos humanos dos seus povos. Isso não prova que os governantes soviéticos tivessem

se convertido. E' mais logico que tivessem eles percebido um fato basico, isto é, que há limites ao poder de qualquer governante, para suprimir indifinidamente o espirito humano.'

Evpós Dulles a atitude dos Estados Unidos com respeito ao Exército Europeu, à Aliança do Atlântico Norte e Extremo Oriente, ajuda economica e outros pontos. Sobre o primeiro, disse: 'Por certo, existem imensas dificuldades na estrada para consumação final da unidade franco-germânica, porém, confiamos em que a paz se baseará dentro em breve na Comunidade da Defesa Europeia. A Europa Ocidental não pode ser defendida com êxito sem uma defesa da Alemanha Ocidental. A Alemanha Ocidental por sua vez, não pode ser defendida sem a ajuda dos alemães. Por isso, a Alemanha Ocidental deve ver-se livre do armistício, e devem ser tomadas novas medidas políticas para garantir que os alemães rearmados sirvam à causa comum e jamais ao militarismo alemão.' Dizendo que o ocidente deve seguir uma política ampla para frus-

trar as manobras comunistas contra a unidade das nações livres. Dulles advertiu, todavia, que é essencial que os Estados Unidos não se esgotem.

Declarou, a esse proposito: 'Não é uma estratégia militar atilada comprometer permanentemente as forças terrestres dos Estados Unidos, num grau que os deixe sem reservas estratégicas'.

Afirmou o secretário que os Estados Unidos necessitam de alianças e segurança coletiva, porém, que o proposito de governo atual é tornar essas relações mais efetivas e menos custosas.

Prefeitura Municip. de Blumenau

(Continuação do número anterior)

Código	Designação da Despesa	Efetiva	Mutuações Patrimoniais	Total
8 36 4	Despesas diversas	4.000,00		
		35.200,00		35.200,00
8 36	Subvenções, contribuições e auxílios			
8 38 4	Despesas diversas	120.350,00		120.350,00
8 39	Serviços diversos			
8 39 4	Despesas diversas	240.850,00		240.850,00
	TOTAL DOS SERVIÇOS DE EDUCAÇÃO PÚBLICA			2.200.000,00
8 4	SAUDE PUBLICA			
8 41	Assistência hospitalar		100.000,00	
8 41 2	Material permanente			
8 41 4	Despesas diversas	815.000,00		
		815.000,00	100.000,00	915.000,00
8 48	Subvenção, contribuições e auxílios			
8 48 4	Despesas diversas	3.890,00		3.890,00
8 49	Serviços diversos			
8 49 4	Despesas diversas	238.000,00		238.000,00
	TOTAL DOS SERVIÇOS DE SAUDE PUBLICA			1.156.890,00
5 5	FOMENTO			
8 50	Administração superior			
8 50 0	Pessoal fixo	114.360,00		
8 50 1	Pessoal variável	96.000,00		
8 50 2	Material permanente			
8 50 3	Material de consumo	7.000,00		
			10.000,00	227.360,00
8 51	Fomento da produção vegetal			
8 51 1	Pessoal variável	48.000,00		
8 51 2	Material permanente		150.000,00	
8 51 3	Material de consumo	30.000,00		
		78.000,00	150.000,00	228.000,00
8 52	Fomento da produção animal			
8 52 1	Pessoal variável	120.000,00		
8 52 2	Material permanente		20.000,00	
8 52 3	Material de consumo	80.000,00		
8 52 4	Despesas diversas	21.000,00		
		221.000,00	20.000,00	241.000,00
8 39	Serviços diversos			
8 59 4	Despesas diversas	240.000,00		240.000,00
	TOTAL DOS SERVIÇOS DO FOMENTO			236.360,00
8 6	SERVIÇOS INDUSTRIAIS			
8 63	Serviços urbanos			
8 63 0	Pessoal fixo	263.400,00		
8 63 1	Pessoal variável	357.000,00		
8 63 2	Material permanente		80.000,00	
8 63 3	Material de consumo	400.000,00		
8 63 4	Despesas diversas	36.000,00		
		1.056.400,00	80.000,00	1.136.400,00
8 64	Indústrias fabris e manufatureiras			
8 64 1	Pessoal variável	75.000,00		
8 64 3	Material de consumo	60.000,00		135.000,00
8 69	Serviços diversos			
8 69 0	Pessoal fixo	39.000,00		
8 69 1	Pessoal variável	51.000,00		
8 69 3	Material de consumo	40.000,00		
8 69 4	Despesas diversas	31.400,00		
				161.400,00
	TOTAL DOS SERVIÇOS INDUSTRIAIS			1.432.800,00
8 7	DIVIDA PUBLICA			
8 73	Fundada — interna amortização e resgate	1.420.432,40		
8 73 4	Despesas diversas			1.420.432,40
8 74	Juros			250.000,00
8 74 4	Despesas diversas	250.000,00		250.000,00
	TOTAL DOS SERVIÇOS DA DIVIDA PUBLICA			1.670.432,40
8 8	SERVIÇOS DE UTILIDADE PUBLICA			
8 80	Administração superior			
8 80 0	Pessoal fixo	453.960,00		
8 80 4	Pessoal variável	351.600,00		
8 80 2	Material permanente		120.000,00	
8 80 3	Material de consumo	102.000,00		
8 80 4	Despesas diversas	39.000,00		
		946.560,00	120.000,00	1.066.560,00
8 81	Construção e conservação de logradouros públicos			
8 81 1	Pessoal variável	524.000,00		
8 81 2	Material permanente		120.000,00	
8 81 3	Material de consumo	368.000,00		
8 81 4	Despesas diversas	1.310.000,00		
		2.202.000,00	120.000,00	2.322.000,00
8 82	Departamento Municipal de Estradas de Rodagem			
8 82 1	Pessoal variável	706.994,60		
8 82 2	Material permanente		260.000,00	
8 82 3	Material de consumo	456.000,00		
8 82 4	Despesas diversas	240.000,00		
		1.402.994,60	260.000,00	1.662.994,60

(Continua no próximo número)

MASSAGENS MEDICINAIS

HILMAR ZOEHRER
DIPLOMA ALEMÃO

Rheumatismo — Sciote — Anemia — Doenças das semoras — Dôr de cabeça — Coração — Pulmões — Fígado — Intestinos.

BLUMENAU

Beco União, 55
Recados : Telefone 1192
Consultas : 2.a—3.a—5.a e 6.a feira, das 3 às 6 horas

Velba

Bicicletas Suecas

Marca "ORKAN"

para Senhoras e Homens

F. Domning - Timbó

Radio Funke

Executa-se concertos em :
Radios Domesticos
Radiolas

Rádios de Automóveis
Venda de Peças e Acessorios
Valv. das todos os tipos
Radio da Marca "Semp"
Rádios de outras marcas
Rua 7 de Setembro, 449. —
Blumenau.

Preparativos para as conversações entre os EE.UU. e a Russia

WASHINGTON, 12 — As conversações preliminares sobre o processo a adotar, em vista das eventuais negociações entre Washington e Moscou, sobre o projeto Eisenhower de 'pool' atômico para a paz, começaram às 10 h 30, na sala do sr. John Foster Dulles, no Departamento de Estado. Essas conversações desenrolaram-se secretamente. Georgi Zarubin, embaixador da União Soviética, chegou cinco minutos antes em um 'Cadillac'. Estava acompanhado de um intérprete.

Cerca de trinta jornalista esperavam-no há meia hora no Departamento de Estado.

Fisionomia impassível e firme, o sr. Zarubin passou sem parar diante da fila de jornalistas e entrou imediatamente no elevador para dirigir-se à sala do chefe do Departamento de Estado.

RIO

SANTOS
PARANAGUA
CURITIBA
JOINVILLE
BLUMENAU
ITAJAI
FLORIANÓPOLIS
LAGUNA
TUBARÃO
LAJES
PORTO ALEGRE

DESPACHE SUAS ENCOMENDAS PELA TAG

Cimento Alemão (sacos de 50 kilos)

Mercadoria recém-chegada, artigo novo, pelos menores preços da Praça

Telefone 1306

Cerealista
Catarinense

Rua 15 de Novembro, 807

CIDADE DE BLUMENAU

Arauto das aspirações do Vale do Itajaí
— FUNDADA EM 1924 —
Diretor
DR. ACHILLES BALSINI

Gerente:
ANTONIO MARLOS

EXPEDIENTE

Redação e Administração
DIREÇÃO
GERÊNCIA
PUBLICIDADE
Rua 15 de Novembro, 282
Caixa Postal, 57
Telefone: 1436

Venda avulsa — Dias úteis
Cr\$ 1,00 - Atrazados, Cr\$ 1,50
ASSINATURAS: ANO Cr\$ 100,00

SEMESTRE : Cr\$ 60,00

ATENÇÃO — A Direção não se responsabiliza por opiniões emitidas em artigos assinados, nem os sejam com iniciais. Adverte, igualmente, que o original recebido e não aproveitado não serão devolvidos. O trocisco, o serviço telegráfico não implica em orientação de jornal e somente reproduzido a título informativo para os nossos leitores.

Grandes esperanças dos nossos remadores no próximo domingo na Lagoa Rodrigo de Freitas, no Rio

O Olaria em Santa Catarina, em fevereiro

Notícias oriundas do Rio de Janeiro, adiantam que o Olaria A. C. jogará dois matches em canchas de Santa Catarina. O primeiro prêmio será a dois de fevereiro em Joinville, contra o poderoso esquadão do Caxias F.C. e o segundo encontro dos 'bariri' em nossos gramados será no dia 7 do mesmo

mês, em Itajaí, contra o Marcellio Dias.

Segundo a versão corrente, o clube carioca não atuará dessa feita em Blumenau, isso porque os clubes locais continuam mergulhados nos braços de morfeu... o que fazer? só muita paciência mesmo, não há dúvida.

Sociedade de Maquinas Reunidas Ltda.

Caixa Postal — 37 End. Telegr. : "SOMAR"

Criciúma - Santa Catarina

Firma especializada em montagem de escritórios, mecanização de escritas contábeis, etc. Revendedores das famadas máquinas de escrever, somar e de contabilidade "REMINGTON". Possui em estoque permanente todos os tipos de máquinas e material de escritório.

Consulte nossos orçamentos sem compromisso.

Domingo próximo, na Lagoa Rodrigo de Freitas, na Capital da República, será desenrolado o Campeonato Brasileiro de Remo, do qual participarão os Estados do Rio, São Paulo, Rio Grande do Sul, Pernambuco, Bahia, Espírito Santo, Santa Catarina e o Distrito Federal. De acordo com informações chegadas do Rio, os catarinenses estão treinando ativamente sendo apontados pela crítica carioca como sérios concorrentes. Como se sabe, da representação estadual faz parte o quatro sem timoneiro e o doubl-skiff, ambos do C.N. América, local. Fazemos votos para que os nossos valerosos remadores consigam alcançar no remo aquilo que jamais conseguiram no futebol.

Importante reunião hoje na Liga B. F.

Hoje, com início às 20,30 horas, a Liga Blumenauense de Futebol deverá levar a efeito as solenidades de entrega de troféus e taças aos clubes campeões dos anos de 52 e 53, sendo que, num preito de justiça e gratidão, pelos abnegados esforços que dedicou àquela entidade desportiva, deverá inaugurar o retrato do sr. Benjamin Margarida, esportista de escóli, e que, à testa da L.B.F., conduziu com muita visão e acerto de tudo caracterizou em sua gestão pela exuberância de uma ação profícua e proveitosa em prol da grandessa do esporte de nossa região.

As solenidades de hoje na en-

tidade máxima do nosso soccer deverá ser bem concorrida, compreendendo grande numero de esportistas, que lá assistirão a entrega dos títulos e troféus aos clubes que no campo de luta, conquistaram de forma clara, categorica e inofismavel, o cetro a que disputaram. Confraternizaremos com os dirigentes e técnicos dos clubes campeões, bem como nipotecamos destas columnas nobres aplausos aos mentores da L.B.F., fazendo votos francos de que este novo ano ofereça perspectivas mais amplas e risonhas aos esportes de nossa cidade.

Agradecendo os convite que nos foi enviado, prometendo estar presentes, nesta grande festa esportiva.

Não haverá jogos domingo, nesta cidade

Falando hoje à nossa reportagem o conhecido técnico Lelêco, ora dirigindo o plantel do Palras E.C., negou qualquer entabolação para um amistoso amanhã com o vai, de Florianópolis, nesta cidade. Por enquanto, acentuou, o time precisa armar-se e para isso é necessário tempo, daí os cortos amistosos previstos. O Palmeiras possui um punhado de bons jogadores, faltando tão somente a indispensável coesão. Assim que se achar que o quadro está em condições de jogo, será lançado à luta.

Essas foram as palavras do preparador palmeirense, desfilando assim o boato em torno do prêmio com o Avaí.

Agencia Bla-Blu

entre Blumenau-Itajaí e Prato de Camborin.
Partida de Blumenau — às 7 e às 9 e às 16 da manhã.
A tarde 15,30 e 17 horas
Telefona 1266.

10 jogos fara o Flamengo em S. Catarina

O Flamengo acaba de receber um convite para se exibir em Santa Catarina, onde disputaria cerca de 10 jogos inclusive na capital do Estado.

A proposta vem merecendo a devida atenção do campeão gaúcho T da Segunda Divisão de Profissionais e tudo faz acreditar que a mesma se concretize para dentro em breve. O tricolor da baía rubra acaba de receber um convite para impor as faixas de tri-campeão aos Aliados Football Clube, de Lages. Tudo isso vem demonstrando o cartaz que a agremiação da metropole do vinho ostenta no momento.

Como sabemos o Flamengo é de Caxias do Sul, e que possui um poderoso conjunto.

Automobilismo



Classificação e numero de voltas dos que receberam a Bandeira de Chegada, na corrida levada a efeito na pista de Interlagos no último domingo, em disputa do Grande Premio Cidade de S. Paulo.

- 1.0 Emanuel De Graffenried, com Maseratti, percorrendo 40 voltas
- 2.0 Claudio Daniel Rodrigues, Brasil, com Ferrari 40 voltas
- 3.0 Henrique Casini, Brasil, com Ferrari 39 voltas
- 4.0 D. Fernando Mascarenhas, Portugal, com Ferrari 39 voltas
- 5.0 Hans von Stuck, Alemanha, com Porsche 38 voltas
- 6.0 Ciro Caires, Brasil, com Ferrari 37 voltas
- 7.0 Bernardo Hornet, com Maseratti 37 voltas
- 8.0 Jair e Godofredo Viana, Brasil, com Ferrari 37 voltas
- 9.0 Bob Falkenburg, E.E.U.U., com Jaguar XK-120 33 voltas
- 10.0 John Claes, Belgica, com Ferrari 32 voltas

Beleza na Praia

Com presentes da

Casa Peiter - Filial

Maillots de lastex americano e lã

Saldas de praia em originaes modelos

Shorts de todos os tipos

Calças compridas tipo americano

Calças 3/4 de lonita em lindas criações

Procure seu presente ideal na

Casa Peiter - Filial

Hoje escrito por Pereira Jr. Muito de tem falado e comentado a respeito da fraca campanha empreendida pelo selecionado catarinense no Campeonato Brasileiro de Futebol. A maioria de criticas ou comentários, tanto pelo rádio como através dos jornais tem encontrado eco, pois o ponto basico reside no descabido F.C.F. para com o conceito de 'soccer' barriga-verde. O sr. Osny Mello, a nosso ver, é o único responsável pelo fracasso da nossa seleção e não técnico e jogadores como muita gente tem afirmado. Por medida de economia, o 'maioral' da

entidade máxima estadual, querem o imitar a Federação Riograndense de Futebol, entregara ao C. A. Carlos Renaux, campeão catarinense, a incumbência de representar o nosso Estado, no magno certame cebedense, escolhendo o desportista Hélio Olinger como o responsável pela preparação da equipe. Acontece porem que em hipótese alguma não se poderá estabelecer uma comparação entre o tricolor brusquense e o S. C. Internacional, de Porto Alegre, campeão gaúcho por 4 anos consecutivos. Enquanto aquele se faz notar exclusivamente pelo seu va-



Lendo em voz Alta

lor conjuntivo, com raros valores individuais, este exhibe poderoso força conjuntiva, aliada ao fato de possuir 'onze' elementos insubstituíveis em suas respectivas posições. Logo, meus amigos, a diferença é pasmante. Quando a Federação Catarinense começou a se imiscuir na formação do nosso 'schratch', requisitando este e aquele outro elemento, na expectativa de reforçar o campeão da L. B.F., o sr. Hélio Olinger deveria protestar energicamente, o que infelizmente não aconteceu. Após a derrota sofrida na capital copixaba, novamente a Federação interpoz-se e resolveu praticamente escalar o time para a fracasada revanche. Caberia, meus senhores, a resignação do cargo por parte do 'coach' brusquense. Aonde se viu escalar um zagueiro que pesa cerca de 90 quilos, um centro-médio cuja calvice demonstra a sua longa veterance? O combinado catarinense, que a principio seria formado à base do campeão estadual, acabou sendo constituído

por uma autentica 'salada', cujos resultados catastróficos não se fizeram esperar. Tivesse o sr. Hélio Olinger enviado para o Espírito Santo exclusivamente o C.A. Carlos Renaux, temos certeza que não passaríamos pelos vexames que sofremos por tão veximente derrotada. Santo Catarina possui um bom celeiro de craques em vários de seus centros esportivos, como por exemplo a Capital, Joinville, Brusque, Blumenau, Imbituba, Criciúma e Araranguá. Que se requisitasse os melhores elementos é o que deveria fazer, pois temos para formar uma seleção e um quadro à altura para representar condignamente o futebol de nosso Estado. Que a lição deste e no sirva de exemplo para as futuras jornadas, são os nossos mais sinceros votos.

Motociclismo

Na tarde de amanhã, caso o tempo venha melhorar, deverá seguir para a localidade de Ascurra, uma caravana do Moto-Clube local, onde vai realizar um piquenique. Nossa reportagem estará presente, para saborear um suculento caldo de caseados, regado à delicioso líquido que 'passarinho não bebe'.



Duração da Partida

A menos que tenha havido acordo mutuo em contrario, a duração da partida será de dois períodos iguais de 45 minutos, observadas as seguintes condições:

- a) — Será descontado, em qualquer dos períodos, o tempo perdido por acidente ou outra causa qualquer e cujo total ficará a critério do árbitro ou juiz;
- b) — A duração de qualquer dos períodos poderá ser programado para permitir a execução de um tiro de pena máxima.

Na metade do tempo, o intervalo não excederá de cinco minutos, exceto si o juiz o consintir maior.

Conheça todas as regras acompanhando essas columnas, pois o nosso professor Zé Barbado, aqui estará todas 4.a — 6.a e Domingo.

Relógios 'CUCU' Oferta Especial Só na Relojaria CENTRAL

Tecelagem União S.A.

ESPECIALIDADE EM:

Lenços, Toalhas de Rosto e de Banho, lisas e felpudas, Panos para Copa, Guarnições de Mesa, Tapetes Acolchoados para camas de Crianças, de Solteiros e Casais, Atoalhado em metro, num grande Sortimento, Algodão Crú, Alvejado e em cores diversas. Fazendas para Vestidos e Camisas em inúmeras padronagens. Brim, Trilho, etc....

ARTIGOS RESISTENTES — CORES FIRMES
VENDAS POR ATACADO E A VAREJO
LOJAS: Rua Amazonas, 1505
Rua 15 de Novembro, 1312
End. Teleg.: "UNIÃO" — Caixa Postal, 164
BLUMENAU — SANTA CATARINA

Moore McCormack Lines

NEW YORK

Serviço regular de passageiros e cargas entre Itajai — New York Boston, Baltimore e Filadélfia.

Para os ESTADOS UNIDOS

Lloyd Real Holandez

de Europa p/Europa

" GRAVELAND 2-2-54

Empresa Nacional de Navegação Hoepcke

Saída de Itajai Saída de Santos Saída de Rio de Janeiro

26-1-54 22-1-54 21-1-54
2-2-54 2-2-54 1-2-54

Linhas Inglesas

THE SOUTH AMERICAN SAINT LINE — ROYAL MAIL LINES

Serviço regular de cargas entre Itajai e portos ingleses.

para mais informações sobre fretes e cargas para este e outros portos; dirija-se aos agentes :

Companhia Comércio e Indústria Malburg

FUNDADA EM 1860

Rua Dr. Pedro Ferreira, ns. 1/6 — Telegramas : MALBURG — Caixa Postal, nr. 11 Santa Catarina

BRASIL

AGENTES MARITIMOS

Despachos de importação e exportação — Pontes de atracação próprias com grandes armazéns para carga seca e pátios para recebimento de madeiras

IMPORTADORES E EXPORTADORES

DEPOSITARIOS EM BLUMENAU

Emp. Comercial R. Grossebacher S. A.

RUA 15 DE NOVEMBRO N.º 857 — CAIXA POSTAL, 15

COM STOCK PERMANENTE DE :

FARINHA DE TRIGO — FARELO E FARELINHO DE TRIGO —

FARELO DE ARROZ — CIMENTO — SAL DE TODOS OS TIPOS.

Advertência de John Foster Dulles

Moscú e Pequim serão os objetivos dos bombardeiros atômicos dos Estados Unidos se os comunistas provocarem nova agressão

Outro drama da vida

Estámos em pleno verão e o calor revela-se insuportável. Os mais abastados fogem da cidade e procuram as praias suavizando, assim, as consequências da intempérie. Os desprotegidos da sorte e os que não dispõem de tempo para se afastarem da cidade, procuram as praias do Itajai-açu, que as véses se apresentam repletas de banhistas.

Como é de conhecimento de público, todos os anos, nesta época, muitas pessoas perdem a vida nas traiçoeiras águas do rio que banha esta região.

Alguns casos são impressionantes, como o verificado dia 10, domingo último. A família Dechamps achava-se reunida em uma casa na Vila Nova, em harmoniosa palestra, talvez recordando os dias felizes da vida. Naqueles momentos quando tudo corria animadamente, um de seus membros, Paulo Decahmps, com apenas 16 anos de idade, era arrastado pela correnteza das águas do Itajai-açu, quando se banhava no local onde funcionava a balsa em Itoupava Seca. Emergiu para não mais voltar à tona e máu grado os esforços de populares que para ali acorreram, seu corpo só foi encontrado no dia seguinte.

O rio, dado a correnteza, é perigoso em quasi toda sua extensão; todo o cuidado dos banhistas

é pouco. Por estes dolorosos acontecimentos, em parte, são responsáveis os pais de menores, que consentem em que seus filhos se banhem desprocurados no perigoso Itajai-açu. Os pais não devem consentir que seus filhos assim procedam. Muitos choram hoje a perda de seus entes queridos e outros chorarão no futuro, se não tomarem providencias visando evitar que seus filhos se banhem descuidadamente no velho rio. O indoloso Paulo não foi o último a ser tragado pelo insaciável Itajai-açu.

B. R.

Bar Avenida

Diariamente você será deliziado com os apetitosos e succulentos pratos do "Bar e Restaurant Avenida", que obedece a direção imediata do seu proprietário, sr. Norberto Serpa.

Para quaisquer festejos de aniversários, batizados, casamentos, reuniões sociais etc., telefonem para 1-4-0-6 e serão prontamente atendidos.

PEÇAS FORD
LEGÍTIMAS
Casa do Americano S.A.

NÃO SE FARA 'ARRANJO' ALGUM QUE CONDENE AO CATIVEIRO OS POVOS SATELITES

WASHINGTON, 14 — O secretário de Estado norte-americano John Foster Dulles pediu ao Senado a imediata ratificação do Pacto de Defesa Mútua com a Coreia do Sul, como uma clara advertência aos comunistas de que os Estados Unidos responderão instantaneamente a qualquer nova agressão na Coreia.

Ao mesmo tempo, todavia, Dulles admitiu que não há possibilidades imediatas de lograr a unificação da Coreia por meios pacíficos.

Disse que o problema se tornou difícil porque os comunistas chineses estão virtualmente anexado a Coreia do Norte, como uma província chinesa.

A declaração de Dulles foi a primeira admissão oficial de que os Estados Unidos não têm esperanças de lograr a unificação da Coreia do Norte e do Sul, mediante a projetada conferência política, prevista no acordo do armistício.

A advertência NOVA IORQUE, 14 — A União Soviética e a China Comunista caíram hoje que se efetuarem novos atos de agressão, correm o perigo de que os bombardeiros atômicos norte-americanos ataquem Moscú e Pequim.

O secretário de Estado, sr. John Foster Dulles, foi quem indicou tal situação. afirmou Dulles que a estratégia dos Estados Unidos consiste agora em dotar-se de 'grande capacidade para tomar represalias' contra o agressor 'mediante procedimentos e nos lugares que queiramos'. Dulles deu a entender, claramente, sem dizê-lo, que os 'procedimentos' poderão ser bombas atômicas e os lugares a União Soviética e a China Comunista.

'As vésperas da reunião dos chanceleres em Berlim, Dulles disse também que os Estados Unidos não farão 'arranjo' algum que condene ao cativeiro os povos satélites ou que consagre a divisão do mundo em esferas de influência entre o Ocidente e o Oriente.

Devem os guardas trabalhar em colaboração com a Polícia

O serviço das guarda-noturno em Blumenau não vem satisfazendo plenamente as exigências dos serviços. Isto se depende ante os sucessivos roubos que vêm se registrando em nossa cidade, principalmente nas artérias 'cobertas' pelos rodadas da noite.

A ação desses guardas não deve se limitar a dar o alarma somente quando descobrem ou mesmo constatarem a 'invasão', pelos 'amigos do alheio', de firmas ou residências particulares. A fiscalização deve se estender, também, à observação de elementos que pululam às noites pelas ruas da cidade, cuja conduta ou comportamento atraem suspeitas. I-

to, entretanto, não acontece, o que está errado.

Deveriam ainda, trabalhar em estreita colaboração com a Polícia, pois esta, melhor esclarecida nesse setor, orientá-los-ia eficazmente, o que redundaria em maior benefício à população de nossa cidade.

Impressões de viagem

Em dias do corrente mes, em companhia de minha família, me dirigi a Porto União, cidade do interior catarinense, onde vivi por alguns anos. Aqui embarcámos num dos confortáveis ônibus da Empresa Auto-Viação Catarinense, a pioneira dos transportes de passageiros em nosso Estado e que ha muitos anos vem servindo a coletividade. Em Jaraguá do Sul, no bar que funciona junto à Rodoviária, deparámos com a figura antipática de uma indelicada garçomete, capaz de tirar o prazer de uma boa viagem. Por outro lado, entretanto, merece elogios a delicadeza com se é atendido no Café da Estação Ferroviária, onde a atenção de seu proprietário faz esquecer as decepções sofridas no seu concorrente.

Embarcámos no trem que sóbe vagorosamente a serra quasi íngreme, passando por diversas localidades. No trajeto observámos uma vida diferente, embora pareça monótona.

As curvas sinuosas da ferrovia, em volta das montanhas, registram a capacidade e a técnica de nossa engenharia, bem como o esforço daqueles que a construíram no passado. Em quasi toda a sua extensão, a ferrovia oferece aos passageiros os mais lindos panoramas.

La pelas 21 horas chegámos a Porto União, cidade histórica do nosso Brasil. Povo ordeiro e bom. As raças se misturam; não existe distinção. A cidade progride, atraindo novos habitantes. Ao lado situa-se a cidade de União da Vitória, orgulha do Paraná.

Em Porto União acha-se em construção o maior clube social do Estado barriga-verde, denominado 'Concordia'. A concretização orgulha os portounienses. Sua iniciativa surgiu de uma pleiade de pioneiros, inclusive meu compadre e antigo Otto Metzler e seu irmão Alfredo, Prefeito Municipal, que muito tem contribuído para o progresso daquela Comuna. Blumenau, Janeiro de 1954.

Bernardo Rauth

Oficina Técnica «BLUME»

De

J. J. MUELLER

LIMPEZAS, CONsertos E REFORMAS GERAIS EM MAQUINAS DE ESCREVER, SOMAR, CALCULAR E DUPLICADORES.

Rua 15 de Novembro, 1369

BLUMENAU

Fone, 1502

Hugo Borghi surge como o quarto possível candidato ao governo do Estado de São Paulo

RIO, 14 (CB) — O sr. Frota Moreira, desmentindo aparentemente a notícia que divulgamos sobre as conversações Borghi-Ademar, indicativas da insatisfação do sr. Hugo Borghi com a marcha dos entendimentos do situacionismo paulista em torno da candidatura do sr. Prestes Maia, disse que 'não tem duvida em informar que o candidato da minha preferência, nas circunstancias atuais, é o meu companheiro Hugo Borghi'.

A entrevista do sr. Frota Moreira foi distribuída por intermédio da sala de imprensa do Ministério do Trabalho e diz, entre outras coisas:

— 'O noticiário segundo o qual

o deputado Alberto Botto e eu esclaremos promovendo um entendimento entre o sr. Ademir de Barros e o nosso companheiro Hugo Borghi não me surpreendeu formação publicada anteriormente a respeito do nosso possível apoio ao sr. Janio Quadros, São patrulhas de reconhecimento político, que se fazem sempre explorando a boa-fé da imprensa.

'Quero, entretanto aproveitar a oportunidade deste desmentido para assegurar aos meus companheiros de que não há divergências no seio do P.T.B. e prometer-lhes, ao mesmo tempo, que minha limitada influencia e capacidade de dirigir os acontecimentos está a serviço da aspiração e anseio de todos os trabalhadores de minha terra, que é a de terem um candidato trabalhista ao governo do Estado'.

Falta assim firmeza ao desmentido do sr. Frota Moreira, que confirma o essencial da informação, ou seja o descontentamento do P.T.B. com a condução dos entendimentos para o candidato interpartidário. Sabe-se que a orien-

tação dominante entre os trabalhadores é realmente a da candidatura própria, coisa que provocou uma guinada dos antiborghistas de São Paulo na direção de Borghi, que surge assim como o possível quarto candidato ao governo paulista.

Sobre a Convenção Regional do P.T.B., disse o sr. Frota Moreira: — 'Quanto à Convenção, espero que se realize o mais breve possível, mas que não seja precipitada prejudicando os nossos entendimentos preliminares para o lançamento da candidatura de um legítimo trabalhista'.

Como se vê, surge assim uma séria ameaça às conversações promovidas pelo governador Lucas Nogueira Garcez. O P.T.B. não se conforma em apoiar uma candidatura não trabalhista e se articula para forçar o lançamento do sr. Hugo Borghi. Essa decisão poderá desarticular, todas as combinações em curso em São Paulo, fazendo com que o governador desista do candidato próprio das forças situacionistas e se defina pela candidatura do sr. Janio Quadros.

Compre uma

Maquina de Costura

sem desequilibrar seu orçamento, experimentando o NOVO PLANO ECONOMICO da

Casa Radio PILOT e MOVEIS de

ALFRED GOSSWEILER

Rua 15 de Novembro n.º 1226

entre o Hotel Elite e Banco do Brasil.

Mqulnas : NECCHI — VESTA — SCHWEIGER — KOEMER — ZUENDAPP — OLYMPIA — SMILE — ANKER — GRITZMER.

AGUARDEM...

Para breves dias, uma grande liquidação de retalhos e saldos de balanço!

Casa Buerger - Rua XV de Nov. 505

PETROLINA MINANCORA

CONTRA CASPA, QUEDA DOS CABELOS E DEMAIS AFECCOES DO COURO CABELUDO. TONICO CAPILAR POPULAR