

ARAUTO DAS
ASPERAÇÕES DO
VALE DO ITAJAI

CIDADE DE BLUMENAU

A virtude e lealdade se
retiram no crime e a
traição são punidos!

Director: ACHILLES BALSINI

Nº 29 — BLUMENAU — DOMINGO, 5 de Dezembro de 1954 ANO XXXI

Gerente: ANTONIO MARLOS

Continuam em Greve os Medicos de Serviço Público Federal

RIO, 4 (CB) — Na sua reunião de ontem, com o presidente da Republica, o Ministerio tratou da greve dos medicos. O assunto foi demoradamente discutido, sendo distribuída a seguinte nota à im-

premsa.
— Como é de conhecimento pu- blico vem de ser declarada a gre- ve dos medicos do serviço publi- co federal.
— A suspensão do trabalho foi

parcial, mantendo-se a maioria dos medicos em seus postos de serviço.
— Ciente o presidente da Repu- blica de que, em algumas repar- tições federais, comandos grevis

tas vem tentando impor aos ser- vidores que permanecem no tra- balho a adesão à greve, determi- nou que forças federais assegure- ram a ordem nessas repartições e o trabalho por parte dos pro-

fissionais alheios ao movimento.
— O governo confia em que os deveres fundamentais da profes- são medica prevalecerão sobre as incompreensões desta greve ho- ra.

mente o compromisso que todo o lho, na qual se condena a greve medica, assume ao diplomar-se

MOBILIZAÇÃO DE FORÇAS DO EXERCITO

RIO, 4 (CB) — A partir das 16 horas de ontem forças do Ex- ercito, armadas de metralhada- nas, bloquearam os hospitais dos Servidores do Estado, do IAPETC e dos Marítimos.

A GREVE CONTINUARÁ

RIO, 4 (CB) — As 22 h 30, uma hora e meia depois de ter posto em liberdade, o prof. Ermirio Li- ma compareceu à sede da A.M. D.F., em assembleia permanente, onde proferiu veemente ora- ção.

— A greve continuará — disse ele — e a unidade que vem sendo demonstrada pela classe é o melhor sinal de que sairemos victoriosos desta campanha.

MINISTERIO DO TRABALHO

RIO, 4 (CB) — A segurança do Estado não permite possa o go- verno tolerar um movimento, mediante o qual se deseja perturbar a ordem social, com a mera justificação de uma alegada situação economica difícil, sem atentar ao seu reflexo nos demais setores de atividade, pretendendo-se colocar acima dos superiores interesses da nação outros quaisquer, em de- trimento da politica economica do Estado — assevera veemente no- tas oficiais do Ministerio do Traba- lo medicos.

— A greve — diz, mais adiante, a nota — alem de contraria à lei, é imoral, porque viola frontal-

TE SOBRE O SÃO FRANCISCO

RIO, 4 (CB) — O presidente da Republica autorizou o Departamento Nacional de Estradas de rodagem a adjudicar à firma (So bemec Ltda.) As obras para man- tagem da ponte sobre o rio São Francisco a jusante da cachoeira de Paulo Afonso. A referida em- presa venceu a concorrência pu- blica, pedindo para execução do trabalho a importância de Cr\$ 50.957.605,00 e mais 9.532 dolares americanos, para aquisição de

Grandes Festejos de fim de ano da S.D.M. Carlos Gomes

Reina grande expectativa, em torno do programa elaborado pela Sua Magestade Rainha da S. D. M. Carlos Gomes, Srta. Ju- randyr Marques Vieira, para os festejos do revelion do dia 31 de dezembro e uma grandiosa Matri- nêe lançante no dia 2 de janeiro de 1955.

Para este acontecimento social, já foi contratada a famosa Ban- dinha 'Carlos Gomes' de Novo Hamburgo, do Rio Grande do Sul, que promete revestir-se de com- plêto êxito, motivo pelo qual Sua Magestade já está providencian- do para que a ornamentação, bem bem como as surpresas da noite- tada, que serão apresentadas no Salão de Fêstas, que já tem o a- ppoio de diversas firmas locais, pro- porcione aos seus dignos associa- dos desta simpática agremiação, um ambiente de verdadeira cordialidade, para que todos os participantes passem ho- ras alegres e se divertam a valer, encerrando o ano de 54 cheio de alegria e iniciando o novo ano de 1955 mais venturoso e festivo, cheio de felicidades.

Fazemos votos que este acon- tecimento social, fique gravado com destaque nos anais da Socie- dade local e a 'CIDADE' congratu- la-se com todos que dirêta ou in- para que a S.D.M. Carlos Gome- mes, elève cada vez mais o nível

Varam anos!
Não varam água!

Com os **LOCOMOTIVA**
— sua colheita está protegida!

- 100% impermeáveis
- Lona ultra-tecne
- Ripa cônica
- Mola flexível
- Duram muito mais
- Garantidas pelo fabricante

REVENDEDORES
SOCIEDADE COMERCIAL CATARINENSE LTDA.
"CASA BRUECKHEIMER"
R. 15 de Novembro, 1043 - BLUMENAU - Sta. Catarina

DESCONSIDERAÇÃO DO CONSULADO BRASILEIRO A Jornalistas

RIO, 4 (CB) — Falando na sessão de ante-ontem no Senado, o sr. Hamilton Nogueira criticou o critério adotado pelo consulado norte-americano, nesta capital, para a concessão de vistos, em pas- saportes de brasileiros que preten- dem ir aos Estados Unidos. De- clarou o representante carioca que se tem verificado, verdadeiras des- considerações para com homens brasileiros, citando os exem- plos dos srs. José Luis de Rego e Justino Martins, cujos pedidos de visto foram negados. Agora, o con- sulado norte-americano vem de negar a visto para o passaporte do jornalista Romão da Silva, que se destinava a Porto Rico.

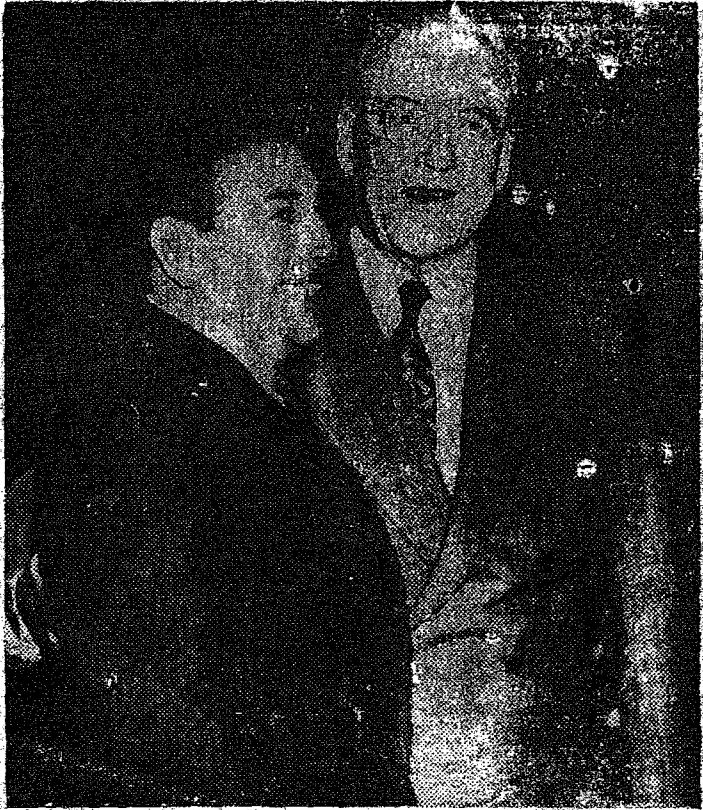

O secretario de Estado dos Es- tados Unidos, sr. John Foster Dulles (à direita), e o dr. Padilha Nervo, chefe da delegação do Me-

xico à Decima Conferencia Inte- ramericana, reunida em Caracas, na Venezuela, cumprimentam-se. (FOTO USIS)

INCENDIO

Na tarde de ontem, aproxima- damente às tres horas da tarde irrompeu violento incendio na Fa- brica de resíduos, num deposi- to de materia prima situado ao lado dos prédios principais, acar- retando sua total destruição. Os prejuizos foram avaliados pelo socio gerente, sr. Heins Schwank, em 300.000,00.
A firma denomina-se So. Exp. de Residuos Texteis.

Estará em Blumenau dia 18 o Snr. Presidente Café Filho

Conforme informações oficiais divulgadas pela imprensa, o sr. Presidente Café Filho deverá vi- sitar Blumenau no proximo dia 18, a convite do Governador do Estado, virá inaugurar o trecho ferroviario entre Blumenau e Itajai.

De acordo com o programa já estabelecido a chegada do Ilus- tre chefe da nação, a Santa Cata- rina, dar-se-á no dia 17, em Flo- rianopolis, ali devendo chegar o sr. Café Filho em avião especial, cerca das 17 horas. Após o desem- barque, S. Excia. deverá inaugu- rar o Palácio da Agronomia e a nova residencia do Governador, cerca das 18 horas. Uma hora após será oferecido ao presidente

Café Filho e sua comitiva um banquete no Palácio do Gover- no.

No dia imediato, S. Excia. to- mará o avião, com destino a It- ajai, devendo ali chega, cerca das 9 horas, donde rumara, de au- tomovel, para esta cidade, aqui chegando às 10 horas. Da comi- tiva presidencial farão parte o sr. Ministro da Viação, Lucas Lo- pes, o Diretor Geral do Departa- mento Nacional de Estradas de Ferro, o Diretor Geral do Depar- tamento Nacional de Portos, Rios e Canais e o governador do Es- tado do Paraná, sr. Munhoz da Rocha, além de outras personali- dades de destaque na administra-

ção federal. Acompanhará tam- bem a comitiva o sr. governa- dor mineiro Bornhausen.

Na sua chegada a esta cidade, o governo do município prepara ao eminente estadista brilhante recepção. Em cooperação com as classes produtoras de Blumenau, a Prefeitura oferecerá ao Presiden- te Café Filho um cock-tail na sé- de social do Tabajara Tennis Clu- be.

Ao mesmo dia, do dia 18, a comi- tiva presidencial tomará o trem no nova estação ferroviaria local, com destino a Itajai, inaugurando assim o novo ramal entre Blume- nau e aquele porto. Naquela ci- dade, o chefe do governo federal será recepcionado pelas autori- dades e o povo em geral. Em se- guida, o governo do município o- ferecerá, na sede social do Gua- raní, um banquete, no qual par- ticiparão os governadores do Pa- raná e Santa Catarina, Ministro da Viação e Obras Públicas e de- mais membros da comitiva presi- dencial, bem como autoridades civis e militares de Blumenau e Itajai, e personalidades de proje- ção nos meios produtores e socia- is de ambas as cidades.
Após o banquete, o presidente Café Filho, acompanhado de sua comitiva e do governador Munhoz da Rocha, seguirão de avião pa- ra Curitiba.

Itranquila a situação economica em S. Paulo

S. Paulo, 4 (CB) — Falando à reportagem, no Ministerio do Tra- balho, sobre a situação economi- ca de São Paulo, o sr. Antônio Devigati, presidente da Federação das Indústrias daquele Estado, de- clarou que a politica de retenção de crédito está provocando ali uma série de consequências desas- trozas. Por outro lado, o clima de intranquilidade agravou-se com o fechamento inesperado do Ban- co Interamericano.

QUALIDADE
TONALIDADE
PERFEIÇÃO

Radio
TELEUNIÃO

REVENDEDOR: PROSDOCIMO S/A — IMP. E COM. —
RUA XV DE NOVEMBRO, 900 — BLUMENAU

V. S. Encontrará

Máquinas de lavar roupa 'ALVA SUPER'

Bicicletas (MARATON) e N S U

Fogões a lenha e a querosene

Máquinas de costura (GRIT ZNER) (MINERVA) etc.

Balanças domésticas (RO MA)

Filtros para água (SAL US)

FERROS ELETRICOS

Rádios (G B)

etc. etc.

As preços mais convidativos em

Comércio e Indústria

Germano Stein S. A.

BLUMENAU Sta. Catarina

Rua 15 de Novembro nº 54 — 2 telefons 1150

Criado e IAP dos Economizaries

RIO, 4 (CB) — Numa sessão desinteressante, que não chegou a durar uma hora, o Senado apro- vou ontem tarde, mas com emen- das, o projeto de lei, da Camara Federal, que cria o Instituto de Aposentadoria e Pensões dos Eco- nomizaries, destinado a prestar assistência social, de acordo com

a legislação vigente, a todos quan- tos se dediquem, como empregados, a atividades relacionadas com assuntos economicos e ainda não enquadrados nos institutos exis- tentes.

Ao Despertar 'Sal de Fructa' ENO

Virtualmente extinta a Educação Religiosa na Argentina

BUENOS AIRES, 4 — Por decreto do Poder Executivo, foi extinta a Diretoria Nacional e Ins- peção Geral de Ensino Religioso, dependencia do Ministerio da Edu- cação.

E' esta a última novidade na atual controvérsia entre o gover- no e uma parte do clero católi- co, acusado pelo presidente Peron de imiscuir-se em politica.

Aquela Diretoria foi criada pelo governo de Peron, pouco tempo depois de haver assumido o governo, em 1946. Nesta forma se impôs a instrução religiosa nas Escolas e isso se considerou um passo para mais estreitas relações entre seu governo e a Igreja Cat- olica.

Antes do atual governo, a ins- trução pública na Argentina era laica.



Social Nascimentos

Ocorreu no dia 30 de Novembro p.p. o nascimento de uma menina, filha do casal Anatolio Medeiros e Da. Gertrudes Medeiros, ele militar da Força Publica destacado em Blumenau. A garotinha recebeu o nome de Vanilda. Aos pais, os nossos cumprimentos.

Aniversarios

ONTEM :
— Aniversariou ontem a exma. sra. Da. Candida Martins, digna consorte do sr. Luiz Martins, forte industrial nesta cidade. A distinta aniversariante, mãe e esposa exemplar, enviámos os nossos cumprimentos e votos de felicidades.
— Comemora hoje sua data natalícia a menina Christina Alice Altenburg, estmeciada filha do sr. Felix Altenburg.
— Completa hoje mais uma efemeride natalícia a senhorita Ercilides Rodrigues, ornamento de nossa sociedade.

DR. GENTIL TELLES

ADVOGADO
CAUSAS CÍVEIS, COMERCIAES, CRIMINAES e TRABALHISTAS
Escritório : Alameda Rio Branco, n.º 62-A
Ao lado dos Correios e Telegrafos — Telefone, 1710
Residência : Alameda Duque de Caxias, n.º 105
Atende chamados para as Comarcas do interior do Estado.

As melhores chuteiras e mal, varizado sortimento de artigos, para esportes, o bem desportista encontrará na loja :

DESPORTISTA AMIGO, TENHA CONCIENCIA, UM GOLPE DESLEAL SEU, PODE INUTILIZAR PARA SEMPRE UM COLEGA DE ESPORTE.

Schadrack
Rua 15 de Novembro, 695.

PEÇAS "FORD" LEGITIMAS
CASA DO AMERICANO S.A.

Casa Buerger !!!

NOVIDADES QUE TENTAM...
QUALIDADES QUE CONVENCEM...
PREÇOS QUE SEDUZEM...

Casa Buerger..

- SECCAO DE ROUPAS PARA CAMA E MESA.
- SECCAO DE BENDAS, FITAS, FILÓS, BIJOUTERIAS E NOVIDADES...
- SECCAO DE ROUPAS BRANCAS, LINGERIE FINA, CINTAS E SOUTIENS...
- SECCAO DE NOIVAS E ENXOVAS PARA CASAMENTO.
- SECCAO DE BLUSAS, SAIAS, 'PEINGNOIRS', 'SHORTS', 'MAILLOTS' ETC.
- SECCAO DE CASEMIRAS, LINHOS E AVIAMENTOS (O MAIOR ESTOQUE DO ESTADO)
- SECCAO DE CAMISAS ESPORTE E DE LUXO, MEIAS, GRAVATAS E LENÇOS.

Casa Buerger

RUA 15 DE NOVEMBRO, 505.

CINE BUSCH CINE Blumenau

O Vale dos Massacres

Acompanha continuacao do super seriado A LEGIAO HOJE, às 4,30 — 7 e 9 horas !
O super monumental espetaculo em Technicolor da Metro, com : Ana Maria Pierangeli, Cyd Charisse, Yvone de Carlo, Ricardo Montalban, Vitorio Gassman, Rick Jason, Nina Foch, Kurt Kasnar, Thomas Gomes, José Grecco, André Soler, Fanny Schiller, Luz Alba Rpsaura Revuletta, Alfonso Bedoya, em :

Mexico de meus amores - Tecnc.

Mexico de amores ardentes, México de setoritas fascinantes, México de paisagens criadas para o technicolor !
Eles cantam ! Elas dançam ! Eles se amam mais que nunca !
PIERANGELI mais meiga como jamais se apresentou na tela !
Yvone De Carlo, mais sedutora e mais bela !
Cyd Charisse mais fascinante !

FANTASMA ! HOJE, às 4,30 — 7 e 9 horas ! Gilbert Roland — Angela Clark — Frank Silveira, em :

A Virgem de Fatima

Todo o esplendor da verdadeira história da Virgem e Fátima numa película em cores esplumbrantes !
A história de três crianças que em um instante supremo de esperança e de fé, levaram a todos os corações a mensagem da Virgem, comovendo o mundo !
Toda a profunda sabedoria da Virgem, nas imagens vibrantes da película que narra toda história verdadeira de seus milagres !

Casa "A CAPITAL"

De Blumenau

Um magazine que serve toda a familia. Vista-se bem e a preços módicos comprando na

A "CAPITAL" a Capital do vestuario em todo o Vale do Itajaí

Cinema - Teatro - Musica

Estamos chegando ao fim do ano de 1954, ano este que tivemos oportunidade de apreciar diversos espetáculos, tanto musicais como teatrais. Este, foi o ano em que mais se apresentou artistas Companhia e orquestras em Blumenau.
Fazemos um pequeno balanço dos espetáculos apresentados no decorrer do ano.
SHOWS, apresentados no palco do Cine Busch :
Christel Belli, apresentando um espetáculo de cães amestrados. (2)
Castro, e sua orquestra Argentina de Espectáculos.
Orquestra Casino de Sevilla, apresentando magnifico Show, sem dúvida alguma, o melhor do ano. (2)
As Irmãs Castro, artistas internacionais.
Marlene e Luiz Delfino, artistas da Rádio Nacional e Cinema (2).
Chiquinho e sua Orquestra, do Rio de Janeiro. (2)
Dr. Infanzolino e Marion, artistas da Rádio Nacional e Cinema. (2)
tes 'Besa Picchi', que apresentou 12 espetáculos. SOCIEDADE 25 de JULHO que apresentou espetáculo SHOW Internacional com: Rio

Por T. MAESTRINI
BUENOS AIRES, que apresentou 2 espetáculos, com o famoso astro do cinema e teatro alemão: THEO LINGEN.
TEATRO ESCOLA DE TEOLOGIA Mir — Spiridon Pinter — Neyde Ferreira — Eduardo Serra — Ricardo Berdaguer, também um dos melhores espetáculos do ano.
Virginia Laue, artista dos teatros nacionais.
Dilu Mejo e Walter Machado, artistas nacionais.
SHOW Rhythms do Brasil, com Dalva de Oliveira e mais 17 artistas nacionais.
Três Falecos, artistas internacionais.
Silvio Caldas, o seresteiro do Brasil: (2)
Nettes de America, show com artistas nacionais e internacionais.
Carlos Gonçalves, apresentando show e concurso futebolístico.
Eljana e Renato Murce, artistas do cinema nacional.
Gregorios Barrios, artista internacional, rei do Bolero.
No total tivemos 23 shows musicais apresentados este ano. Agora vejamos as companhias teatrais :
Cia. Internacional de Marione-

culo, Cia. TEATRO ALEMÃO DE GIA DE S. LEOPOLDO, que apresentou um espetáculo.
GRUPO TEATRAL INDEPENDENTE DE CURITIBA, apresentando 3 espetáculos.
No total tivemos 10 espetáculos teatrais.
Quanto aos espetáculos de artistas líricos e concertos, tivemos :
ANDHEZA DEL MAR, soprano lírica, que apresentou um espetáculo no palco do Cine Busch.
Tivemos ainda 5 concertos pela orquestra SINFONICA, da sociedade dramático Musical C. GOAZES, num dos quais se apresentou o famoso bandolinista internacional.
Como podemos notar, tivemos um ano de 1954 bem movimentado, apresentando 48 espetáculos musicais e teatrais.
Aguardemos agora, o próximo ano, 1955, durante o qual esperamos poder apreciar MELHORES espetáculos TEATRAIS, CONCERTOS, SHOWS, LÍRICOS etc.
Na próxima edição, faremos um balanço geral dos melhores filmes apresentados durante este ano em nossa cidade.

EXPRESSO SAO JORGE
do OSMAR MEIRA
Viagens diárias entre Florianópolis - Blumenau - Vice-versa
Saída de Fpolis — 8 hrs.
Saída de Blumenau 16 hr.
AGENCIA HOTEL HOLETZ

Grande oportunidade
Vende-se um balcão Frigorífico, marca Siberia com apenas um ano de uso, mais informações com o sr. Hans Streege, na Rua Herman Hering N. 850 (Só a vista)

ARÃO REBELO
Advogado
Atende em quaisquer Comarcas do Estado — BLUMENAU — Edifício "INCO" - Tel. 1584

Caixões Funebres
A. LUBOW
Entrega Rápida
Rua Padre Jacob - Telefone, 1210

PEÇAS FORD LEGITIMAS
CASA DO AMERICANO S.A.

CAMISARIA KANDER

PARA PRESENTES DE NATAL

Somente

CAMISARIA KANDER

Rua 15 de Novembro, 1051



MARCA DE GARANTIA

Curiosidades

— Na Índia, quando nasce uma criança e o pai e a mãe não estão de acordo com o nome que vão lhe dar, cada um deles ascende uma vela e o dono daquela que permanecer mais tempo aceso terá sua opinião prevalecida.
— O costume de cumprimentar apertando as mãos foi generalizado na Europa, em 1793.
— O primeiro livro ilustrado apareceu em Florença, em 1577 e intitulava-se II monte santo di Dio.
— Os Raios X, que são ondas eletromagnéticas imperceptíveis à vista, que atravessam corpos opacos e impressionam chapas fotográficas, foram descobertos em 1895 pelo físico alemão Koen

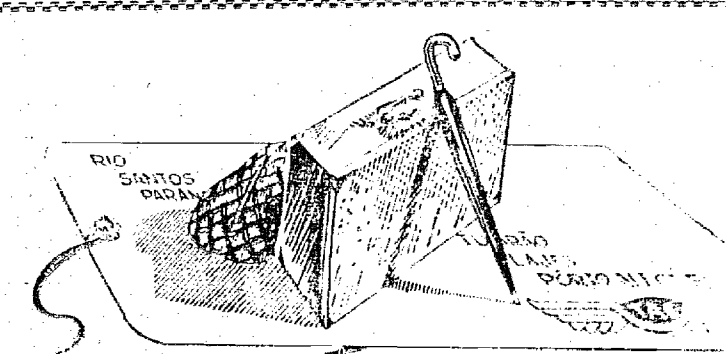

TRANSPORTES AÉREOS CATARINENSE

Cerealista Catarinense

BEBIDAS E CONSERVAS POR ATACADO

Telegramas — JALAU —
Caixa Postal — 299
RUA 15 DE NOVEMBRO, 870

BLUMENAU

DEPOSITO PROPRIO:
Base Tocantins — 48 — (Ponte da Estrada de Ferro)

Sociedade São Vicente de Paulo Conferencia São Paulo - Blumenau

Movimento de Caixa de Julho de 1953 a Julho de 1954

RECEITA

Contribuição da Prefeitura Municipal	16.800,00
Diversos para o Natal dos Pobres de 1953	14.682,00
Subscritores	12.043,00
Contribuição da L. B. A.	8.500,00
Coletas nas sessões semanais	1.349,00
Donativos:	
Dr. Milton Lima Buarque	500,00
Dr. Marçílio Medeiros	100,00
Anônimos	110,00
'Fraternidade Blumenauense' p/ interm. Pref. Munic.	402,00
Excedente de 1 churrascada na Ponta Aguda	150,00
Evaristo de Oliveira	50,00
De uma urna no Cine Blumenau	37,10
Edmundo Amorim	25,00
Vitor Jacobsen	5,00
Coleta na sessão de 19-7-1953	52,50
Juros de Depósito	419,40
Depósitos em 19-7-53	9.545,80
Saldo em 19-7-53	4.755,80
Total	69.526,60

DESPEZA

Vales em generos aos indigentes	42.595,00
Tecelagem 'União' S/A. — N. Fiscais 6204 e 7161	7.459,10
Rodolfo Kander S/A. — N. Fiscais 3766 e 3737	4.896,50
Casa Sauer — N. Fiscal 6748	1.895,00
Casa Sauer — N. Entrega s/n.	450,00
Carlos Koffke — N. Fiscal n. 87350	1.020,00
Grafica 43 S/A. — N. Fiscal n. 10052	1.000,00
Distribuidora Catarinense de Tecidos — NF: 3042/43	1.535,90
W. Sievert — N. Fiscal n. 80527	249,50
Tipografia e Livr. Blumenauense S/A — N. Fiscal 18087	165,00
Farmacia Medeiros — N. Entrega n. 1835	35,00
Telefones	21,20
Depósitos	1.253,90
Saldo em Caixa em 19-7-1954	6.950,50
Total	69.526,60

Blumenau, 19 de Julho de 1954
Conrad Balsini
Presidente

Carlos M. Flesch
Tesoureiro

Relações dos contribuintes em dinheiro e mercadorias, para o Natal dos Pobres de 1953, segundo o valor decrescente das contribuições.

Em Mercadorias	
Empresa Industrial Garcia S/A.	
Ind. Textil Cia. Hering S/A.	
Carlos Hoepcke S/A.	
Distribuidora Catarinense de Tecidos	
Industria de Malha Thiemann S/A.	
Rodolfo Kander	
Tecelagem União	
Casa Peiter	
Casa Buerger	
Empresa Com. R. Grossenbacher S/A.	
Casa Sauer	
Cia. Textil Karsten	
Fabrica de Chapéus NELSA S/A.	
Fabrica de Art. Textis ARTEX S/A.	
Ind. de Feculas Cia. Lorens S/A.	
Em Dinheiro	
Prosdocimo S/A.	500,00
Hugo Hoffmann	500,00
Cia. Brasil de Fumo em Folha	500,00
Eletro Aço Altona S/A.	500,00
Unida Cia. e Com. de Madeiras	500,00
Cia. Com. Schrader	500,00
Casa do Americano S/A.	500,00
Com. e Ind. Walter Schmidt S/A.	500,00
Paulo Schindler	500,00
Em Mercadorias	
Casa Sul Americana	
Ind. Catarinense Art. de Madeiras	
Fabrica de Gaitas Hering S/A	
Walter Dörner	
Em Dinheiro	
Cortume Oswaldo Otte	400,00
Augusto Koester	300,00
Empresa Força e Lus S. Catarina	300,00
Banco do Brasil S/A.	300,00
Banco Ind. e Com. de S. Catarina	250,00
Banco Nacional do Comercio	250,00
Casa Royal S/A.	250,00
Cia. Merc. Vitor Probst	250,00
Drogaria e Farmacia Catarinense S/A.	250,00
Ind. e Com. Arno Gaertner & Cia. Ltda.	250,00

Cia. Ind. e Com. Salinger	250,00
Banco Ind. e Com. de S. Paulo	250,00
Em Mercadorias	
Carlos Koffke	
Tuffi Mattar	
Casa Meyer	
Fabrica de Chocolate SATURNO	
Calçados Vetterle	
Com e Ind. Germano Stein S/A.	
Lojas Hering	
Em Dinheiro	
Comercial Vieira Bruns S/A.	200,00
Exportadora de Madeiras S/A.	200,00
Instaladora de Blumenau	200,00
Fabrica de Gazes 'CREMER'	200,00
Casa de Moveis ROSMARK Ltda.	200,00
Expresso Blumenauense Ltda.	200,00
Tipografia e Livraria Blumenauense S/A.	200,00
Officina Artic Ltda.	150,00
Cia. Telefonica Catarinense	150,00
Mutua Cat. de Seguros Gerais	150,00
Em Mercadorias	
André Martins	
Fabrica de Balas RECORD	
Modas Chaney	
Grafica 43 S/A.	
Sociedade Ind. Blumenauense Ltda.	
Lundgren Irmãos Tecidos S/A.	
Industria ERMA	
Ralf Schdrack	
Em Dinheiro	
Sociedade de Comercio Ltda.	100,00
S/A Comercial Moellmann	100,00
Francisco Hedjng	100,00
Roberto Baier	100,00
assinat. ilegivel	100,00
Germano Beduschi	100,00
Alfaiataria Paulista	100,00
João Gomes	100,00
Livraria e Tipografia Carl Walter S/A.	100,00
Comp. Com. Laczyski Ltda.	100,00
Cia. União de Seguros Gerais	100,00
Banco Sul do Brasil	100,00
ilegivel	100,00
Ljvonius & Cia.	100,00
Fabrica de Espelhos	100,00
Motofarma Ltda.	100,00
Navegação Itajaí Ltda.	100,00
Sociedade Merc. Some Ltda.	100,00
ilegivel	50,00
Getulio Braga	50,00
ilegivel	50,00
Waldemar Medeiros	50,00
Carlos Laux	50,00
Casa Brueckheimer	50,00
Dr. Marçílio Medeiros	50,00
Oswaldo Nobrega	50,00
Afonso Hostin	50,00
Sebastião Cruz	50,00
ilegivel	50,00
ilegivel	50,00
Vinicius Colajo de Oliveira	50,00
Farmacia Gloria — mercadorias e	50,00
Fernando Beduschi	50,00
Pafunco	50,00
Em Mercadorias	
José Pfeifer	
Acisa S/A.	
João Durval Mueller	
Torrificação de Café Blumenau	
Willy Poerner	
Eco Ltda.	20,00
Herbert Reiter	20,00
Funcionários da Estrada de Ferro S. Catarina	1.000,00
Funcionários do Banco INCO	900,00
Funcionários do Banco do Brasil	342,00
Funcionários do Banco Ind. e Com. de S. Paulo	150,00
TOTAL EM DINHEIRO CRS	14.682,00

Granja Avícola Rio do Teste

New Hampshire
Legorn Branca
Plymouth Rock — Barada (Carljô)
Marreco Pekin Gigante
Peris — Mamouth Bronzeado
PINTOS DE UM DIA
OVOS PARA INCUBAÇÃO
REPRODUTORES
ATENDE-SE VISITAS DIARIAMENTE
DAS 9 ATE' AS 18 HORAS
Rua 15 de Novembro s/n. — RIO DO TESTE.



DEDICADA AOS COLONOS DO VALE DO ITAJAÍ — EM COLABORAÇÃO COM A DIRETORIA DE FOMENTO AGRO-PECUARIO DA PREFEITURA MUNICIPAL DE BLUMENAU.

Crerios para venda de maquinaria agricola pelo Ministerio da Agricultura

RIO — Medidas tentadas a con ferir aos agricultores, de acordo com as suas reais necessidades, as maquinas requeridas pelo emprestimo de 18 milhões de dolares, concedido pelo Eximbank, foram recomendadas pela Comissão Permanente de Revenda do Material, ao Banco Nacional do Desenvolvimento Economico, com forme determinação do ministro Costa Porto.

Tais providencias baseiam-se em criterios aprovados e adotados pela comissão, para excluir todos os inscritos que não se enquadrassem nas exigencias minimas estabelecidas, isto é; os que

vio de Estatística da Produção, Ministerio da Agricultura, os que tivessem feito mais de uma inscrição, considerando-se neste caso apenas uma — no Estado correspondente à propriedade do inscrito — para atendê-lo apenas com um trator, qualquer que fosse o numero de unidades, requeridas; e os que possuíssem apenas ou as explorassem em arrendamento que justificassem as maquinas solicitadas.

Por esses criterios, foram excluidos numerosos agricultores. Em alguns Estados sobrarão maquinas de diversos tipos e tamanhos, motivo que determinou a sugestão feita pela C.P.R.M. ao

titular da pasta da Agricultura, no sentido de que sejam abertas as inscrições naquela unidade da União onde houver o saldo de maquinaria; reabertura que se verificará após estudos que são providos pelo B.N.D.E. e pela Comissão de Revenda.

Para as novas inscrições, contudo, não poderão ser considerados os agricultores anteriormente

contemplados. Todavia, os que tenham sido excluidos por inobservancia de qualquer das exigencias desde que mais tarde se enquadrem nos criterios estabelecidos, poderão vir a ter novo ensejo, renovando seus pedidos e requerendo uma das maquinas disponíveis, de acordo com a relação que será oportunamente divulgada.

ESTE ANO A MAIOR SAFRA DE CANA

RIO, (CB) — A safra brasileira de cana de açúcar relativa ao corrente ano será a maior de todos os tempos. Segundo estimativas oficiais seu volume atinge 39.048.431 toneladas no valor de 5 bilhões, 182 milhões e 163 mil cruzeiros o que representa, em comparação com a de 1953, um aumento de 711.710 toneladas no valor de 90 milhões e 119 mil cruzeiros.

Foram cultivados 1 milhão de hectares, dos quais 216.627 em São Paulo, 180.865 em Pernambuco e 153.618 em Minas Gerais.

Os 6 principais Estados produtores são os seguintes: São Pau-

lo (10.346.198 toneladas); Pernambuco (6.508.326 toneladas); Minas Gerais (5.287.507 toneladas); Rio de Janeiro (3.731.768 toneladas); Alagoas (2.697.154 toneladas) e Bahia (2.284.107 toneladas).

Dr. Waldir Campos

ADVOGADO

Rua 7 de Setembro, ao lado do novo Edifício
Ypiranga — Fone 1581

SENSACIONAL OFERTA EM TODOS OS ARTIGOS DO RAMO NA 'RELOJOARIA CENTRAL'

RELOGIOS, JOIAS, CANETAS, PULSEIRAS, ALIANÇAS, DESPERTADORES, RELOGIOS DE PAREDE, RELOGIOS CUCO, BIJOUTERIAS FINAS, E OUTROS ARTIGOS DAS MELHORES PROCEDENCIAS.

RELOJOARIA CENTRAL

de AROLDO REGUSE

Rua Floriano Peixoto, N.º 85 BLUMENAU

Oficina "BLUME" Técnica

J. J. MUELLE R

Limpezas, concertos e reformas gerais em maquinas de escrever, somar e calculadoras.

Rua 15 de Novembro, 1369
Fone, 1502 — BLUMENAU.

Radio Funke

Executa-se concertos em Radios Domesticos Radiolas Radios de Automovels Venda de Peças e Acessorios Valvulas todos os tipos Radio da Marca "Semp" Radios de outras marcas Rua 7 de Setembro, 449, Blumenau.

Sociedade São V.

(CONCLUSÃO DA TERCEIRA PAGINA)
SUBSCRITORES 1953/54

Prefeitura Municipal	1.000,00
Ind. Textil Cia. Hering	100,00
Prosdócimo S/A.	50,00
Casa Peiter	50,00
Empreza Força e Luz S. Cat.	50,00
Empr. Ind. Garcia S/A.	50,00
Cia. Lorenz	40,00
Walter Schmidt S/A.	40,00
Rodolfo Kander S/A.	40,00
Banco INCO	40,00
Congregação Mariana	30,00
Artex S/A.	30,00
S/A. Com. Moellmann	30,00
Cja. Jensen S/A.	20,00
Banco Nacional do Comercio	20,00
Livonius & Cia.	20,00
R. Grossenbacher S/A.	30,00
Cia. Salinger	20,00
Federico C. Allende	20,00
Antonio Vitorelli	20,00
Empr. Auto Viagem Catarin.	15,00

Ernesto Kieckbusch	15,00
Tabelionato Nobrega	15,00
M. E. Kaeser & Cia.	10,00
Fabrica de Tintas Blumenau	10,00
Farmacia Catarinense	10,00
Willy Sievert S/A.	10,00
Banco Sul do Brasil	10,00
Otto Heblings	10,00
Vitor Probst	10,00
Carlos Koffke	10,00
Casa Royal S/A.	10,00
Relejoaria Catarinense S/A.	10,00
Hugo Socher	10,00
Casa Meyer	10,00
Reinoldo Pfau	10,00
Tipogr. e Livr. Blumenauense	10,00
Emilio Rossmark	10,00
Casa Ideal	10,00
Moacyr Segurado	10,00
Hugo Hoffmann	10,00
Arthur Bona	10,00
Abilio de Oliveira	10,00
João Gomes	10,00
Dr. Eddie Grossenbacher	10,00
Casa Pernambuco	8,00
Casa Fleisch	5,00
Neitzel & Cia.	5,00
Acary Guimarães	5,00
Arany Guimarães	5,00
Sievert & Cia.	5,00
Silvino Zunino	5,00
Roberto Baier	5,00
Empr. Grafica Catarinense	5,00
Arno Gaertner	5,00
Raul Deeke	5,00
Gabriel Pamplona	5,00
Vva. Frida Husadel	5,00
Artur Lorgus Filho	5,00
Fabr. Gaitas Hering	5,00
Cia. Telefonica Cat.	5,00
Felix Steinbach	5,00
Ralf Gross	5,00
Heitor Ferraz	5,00
Ulmer Lafont	5,00
Luiz Gonzaga Medeiros	5,00
Celso Liberato	5,00
Dr. Oscar Lejtão	5,00
André Sada	5,00
Hermes Buechle	5,00
Com. Vieira Bruns S/A.	5,00

João S. Rochadel	5,00
Germano Beduschi	5,00
Arlindo Soutinho	5,00
Dr. Afonso Balsini	5,00
Otto Strauch	5,00
D. Thea Deeke	5,00
Leopoldo Buerger	5,00
Arno Buerger	5,00
Alex Schreiber	5,00
Arnoldo Mueller	5,00
Afredo Campos	5,00
Matilde e Maria Veiga	5,00
Frederico Sanches	5,00
Aloysio Michels	5,00
Ací Freitas	5,00
D. Belinha Espindyla	5,00
Amaro Pacheco	5,00
Humberto Mazzolli	5,00
Alcides Garcia	5,00
Laerte Cunha	5,00
João Seberino	5,00
Seni Carneiro	5,00
Carlos Krackick	5,00
Sebastião Cruz	5,00
Madalena Dias	5,00
João Manoel de Barba	5,00
Theopompo Rocha	5,00
Waldemar Medeiros	5,00
José Schork	5,00
Arno Zendron	5,00
Alexandre Gomes	5,00
Honorato Tomelin	5,00
Altamiro Romão de Oliveira	5,00
Luiz Schramm	5,00
Albino Erzinger	5,00
Maximo Amorim	3,00
Fritz Haufe	3,00
Olegario Mueller	3,00
Raul Mueller	3,00
Heitor Mueller	3,00
Domingos Borba	2,00
Antonio Reinert	2,00
Carlos Wahle	2,00
Maria dos Anjos	2,00
D. Francisca dos Anjos	2,00
D. Maria Eugenia Montenegro	2,00
D. Cibele Carvalho	2,00
Acrisio Moreira da Costa	2,00
Raul Chatagnier	2,00
Dr. Luiz de Freitas Meiro	2,00
Dr. Araújo Rebelo	2,00
João Gomes da Nobrega	2,00
Dr. Paulo Carvalho	2,00
Antonio Candido Figueiredo	2,00
Edmundo J. Pacheco	2,00
Adolfo Wollstein	2,00
Dr. Antonio Vit. Avila	2,00
Carlos H. Medeiros	2,00
João Durval Mueller	2,00
Ricardo Buerger	2,00
Carlos Souto	2,00
Ademar Bleyer	2,00
Paulo Baier	2,00
José Nobrega	2,00
Dr. Celso Salles	2,00
Oswaldo Moellmann	2,00
Walter Puetter	2,00
Dejino Migueis	2,00
Bruno Hildebrand	2,00
Dr. Renato Camara	2,00
Hugo Radtke	2,00
Casa Santa Maria	2,00
João de Azevedo Coutinho	2,00
D. Lilly Moellmann	2,00
Dr. Joaquim de Salles	2,00
Bernardo Sauer	2,00
Augusto de Sousa	2,00
Carlos H. R. Silveira	2,00
Flavio Ferraz	2,00
Henrique Toenjes	2,00
Caga A Capital	2,00
Max Zimmermann	2,00
Henrique Haning	2,00
Francisco Alfr. Braun	2,00
Luiz Geraldo Vogel	2,00
Reinoldo Althoff	2,00
Funçionarios da Mutua Catarinense de Seguros Gerais	22,00
Dr. Jefferson Mattos, por ano	20,00
Maia Celeste Scheefer por ano	40,00

Hotel Johnscher

Grande Hotel Moderno

CURITIBA
Telegr.: "JOHNSCHER"
Rua Barão Rio Branco, 354
Telef.: 55-56

O mais conceituado e tradicional Hotel de Curitiba.

70 quartos com água corrente — Apartamentos com banheiro particular e telefone.

Ótimo serviço de Restaurante. — Diner Concerto.

Elevador — Lavandeira própria, à vapor — Frigorífico Jardim

FRANCISCO L. JON SCHER & CIA.

Rua 15 de Nov. 582
Telef.: 1431
Telegr.: "Hotel"
80 quartos, todos com água corrente, quente-fria e telefone — 30 apts. com banheiro particular.

Elevador — Espaço, salões de Restaurante, Festas Banquetes, etc. — American Bar.

Cosinha de primeira ordem — Diner Concerto — Lavandeira própria a vapor — Frigoríficos.

INDICADOR PROFISSIONAL

DR. AFONSO RABE

DOENÇAS INTERNAS

Especialista em doenças dos pulmões — Radiografias grandes normais

Raios X:

Foto-radiografias pequenas — Pneumotax

Laboratório anexo: exames de fezes, urinas, etc.
CONSULTAS: de 11 às 12 e das 3 às 6
Rua Brusque, 52 — Telefone: 1319

INSTITUTO DE OLHOS

Ovídios-Nariz e Garganta

Dos Drs. TAVARES E HEUSI

Rua 15 de Novembro, 1.125 — 1º andar
Ao lado da Caixa Econômica Federal

Funciona todos os dias úteis de manhã e à tarde

Dr. Dlogo Vergara

Doenças do sangue — Transfusão de sangue e plasma
Tratamento moderno da sífilis (Curso Especializado)

no Departamento Nacional de Saúde-Pública

Mantem anexo Laboratório de Análises Clínicas

Rua Floriano Peixoto 38 (ao lado da Gruta Azul)

Horário: Das 11 às 12 e Das 15 às 18 horas

Dr. Antonio Halner

CONSULTAS DAS 9 às 11,30

Sómente na MATERNIDADE

Dr. Hernani Senra de Oliveira

Diplomado pela Universidade do Rio de Janeiro

Clínica geral e Operações — Partes — Doenças de senhoras e das crianças.
Atende chamadas para fora do município e a qualquer hora

Consultório e residência:

Rua 7 de Setembro 431 — Telefone, 1231

Doenças do Coração

DR. CARVALHO

(Eletrocardiografista)

Tratamento de estados de Nervosismo, angústia, enjamento nervos, etc.

Av. Rio Branco, 62 (Sobrd.) Ao lado do Cine Busch

DR. ADEMAR LUZ

Advogado

Escritório:

Rua 15 de Novembro, 346

Telefone — 1601

Residência:

Rua Paraná, 8

Telefone — 1602

Dr. Gebhardt Hromada

Médico Especialista em alta Cirurgia e doenças de Senhor as

Operações

Consultas no Hospital Santa Catarina

Das 9 às 11 hs. e das 15,30 às 17 hs.

BLUMENAU — HOSPITAL SANTA CATARINA

Dr. Paulo Mayerle

Clínica Geral e Cirurgia

HOSPITAL SANTA ISABEL

Instituto de Radium

DR. ODEBRECHT

Especialista em cancer, tumores e doenças da pele — Radioterapia profunda e superficial — Raios X — Radiografias e Radioscopias — Fisioterapia — Pneumotax

Consultório: rua 7 de Setembro, 465 — Telefone 1441

BLUMENAU

Dr. Affonso Balsini

Especialista em doenças de Crianças

Consultório: 4 de Fevereiro, Fone 1433

Residência: Hermann Hering

545 — Fone 1101

H. Probst

Cirurgião Dentista

Ao lado Dos Correios e Telégrafos

A' Alameda Rio Branco N.º 8

Ofertar & Procura

Terrenos à Venda

Vende-se terrenos para chá, de casa, em prestações sendo 30% de entrada e o restante em dez anos. Os citados terrenos acham-se localizados em diversos pontos da rua Amazonas, como sejam: — Perto da Tecelagem União S.A.; Na rua Golas, que fica em frente a nova Cia. Brasileira de Fumo em Folha, Rua Itapui em frente a nova Cia. Brasileira em outros locais.

Informações — Sr. Cristiano Theissl Caixa Postal N.º 164.
FONE 1165 — BLUMENAU — SANTA CATARINA

Vende-se

2 mesas — 4 cadeiras — 1 Geladeira de Madeira, tudo por preço de ocasião. Tratar nesta Redação, com Reynaldo.

Vende-se

Uma máquina para ojeiro, marca 'Patente Elástico'.
Informações na Casa Bruchkeimer. N.º 1043

Viajante

Um Sr. com pratica no ramo, procura emprego de viajante. Cartas para este jornal, Caixa Postal, 57, com o título 'VIAGANTE'.

Catarinense, indo a Curitiba visite o Centro Catarinense do Paraná — Rua Voluntarios da Pátria, 30

PALMEIRAS X PASYANDU HOJE NO EST. DO G. E. OLIMPICO

Carlos Renaux x União de Timbó hoje em Brusque

Apenas dez clubes no certame carioca de 1955

RIO — AS RENDAS DOS CLUBES ESTÃO DIMINUINDO NO CAMPEONATO CARIOCA. E ATRIBUI-SE ESSE FATO, EM GRANDE PARTE, A DIFERENÇA DE POSSIBILIDADES, QUE NOS ANTERIORES, HEM CEDO SE DEFINIU, ENTRE OS (GRANDES) E (PEQUENOS) ESTES, QUE EM OUTRAS TEM PORADAS, PELO MENOS NO INÍCIO, DERRAM GRANDE TRABALHO, RUBRICANDO SURPRESAS ECOANTES, ESTE ANO SE ENTREGARAM MUITO CEDO E, POR ISSO, É COM SATISFAÇÃO QUE OS QUE FAZEM PROFISSIONALISMO MAIS CARO OLHAM A RETIRADA DO CANTO DO RIO DO CERTAME GUA NABARINO, COISA JÁ DEFINIDA, QUANTO A PORTUGUESA, TAMBÉM BAIXARA E, ASSIM, O CERTAME CARIOCA PASARÁ A TER DEZ AO INVEZ DE DOZE DISPUTANTES, COMO AGORA ESTÁ ACONTECENDO.

Aprovado o calendario da C.B.D. até junho de 56

RIO — A C.B.D. aprovou, em sua sessão do dia 25 último, o seu calendário para 1955, onde estão previstos os jogos nacionais e internacionais.

1955 — 2ª quinzena de fevereiro, II Torneio João Lira Filho;

— 26 de fevereiro a 27 de março, semi-finais e finais do Campeonato Brasileiro de Futebol;

Março — Campeonato juvenil de amadores, no México, nos jogos Pan-Americanos (dependendo a participação da CBD do parecer do Comitê Olímpico Brasileiro);

— Campeonato Sul-Americano de Futebol, em Santiago

No Mundo do Esporte

La Starza, o penúltimo adversário de Rocky Marciano, de verá enfrentar em Cleveland, Ohio, o pugilista Charles Norkus considerado uma das grandes revelações atuais entre os pesos-pesados.

O quadro do Estrela Dal-chile (dependendo a participação da seleção brasileira do parecer da Comissão de Assuntos Internacionais);

— 11 de junho a 16 de julho, Taça Rivadavia Corrêa Meyer;

— 3 de novembro, início do 23º Campeonato Brasileiro de Futebol;

— 1956 — 2ª quinzena de fevereiro, semi-finais do 23º Campeonato Brasileiro de Futebol;

— 1ª quinzena de março — III Torneio João Lira Filho;

— 2ª quinzena de março — seleção brasileira X seleção alemã;

— 2ª quinzena de maio — seleção brasileira X seleção inglesa;

— 15 de junho a 15 de julho, Taça Rivadavia Corrêa Meyer.

va, deverá excursionar hoje com destino a Encano, onde medirá forças com o Comercial local.

Com 2.722 pontos a equipe soviética sagrou-se campeã mundial de tiro, no certame que acaba de se concluir, em Caracas. Os EE. UU. obtiveram o segundo lugar, com 2.706 pontos. A equipe soviética bateu também o recorde mundial em 4 pontos.

Uma emissora paranaense, em de seus programas esportivos informou o seguinte: Será contratado na próxima semana, pelo Coritiba F.C., o meio catarinense Percy, que agradeu inteiramente, nos testes que realizou no Alto da Glória.

Veludo esteve no Rio há dias da semana passada, fez a seguinte declaração: — Não pretendo, de forma alguma, continuar em Montevidéu. E acontece o mesmo com Ambrois: — não se aclimatou no Rio. Assim, no início de março, cada 1 voltará ao seu clube de origem; Veludo ao Fluminense e Ambrois ao Nacional.

O Clube Recreativo Flamengo, de Capim-Volta, jogará hoje pela manhã, frente a Fortaleza F.C. Este encontro vem despertando as atenções do público de Capim-Volta que, esperam que o rubro-negro se apresente com destaque, afim de manter a invencibilidade que vem assegurando em seu campo, em 9 partidas.

A direção do America, do Rio de Janeiro já preparou o novo contrato para o tecnico Martin Francisco, numa demonstração de que o preparador mineiro vem correspondendo plenamente.

O cotejo Palmeiras X Olímpico, que estava programado para o dia 26, foi antecipado para o dia 25.

Somente momentos antes do encontro é que o tecnico Tim, dará a conhecer o ocupante do comando do ataque do Bangú, havendo possibilidade em nova oportunidade a Menezes.

Teremos hoje no período da manhã, em disputa do certame do SESI, mais um encontro de futebol, entre as equipes do Fumo em Folha X Fabrica de Gaita, um dos grandes clássicos do SESI. Este cotejo será disputado no campo do G. E. Olímpico.

O tecnico Fieitas Solich continua a afirmar que o quadro do Flamengo não sofrerá nenhuma alteração. Quanto ao ponteiro Chico, será lançado quando estiver em forma física e técnica perfeita.

Segundo notícias de Jau,

ra o dia 22...

dão conta que o player OSNI, que defende as cores do Clube local, está sendo pretendido pelo Santos F.C., que para isto já enviou um emissário ao Rio de Janeiro, afim de se entender com os dirigentes Rubro-negres, já que OSNI foi para o quinquista como em prestígio.

O repouso é um fator indispensável para proteger sua saúde... E para obter um verdadeiro repouso, amigo leitor, é necessário um bom colchão de molas. É um bom colchão de molas: SO...

EPEDA

UM COLCHÃO DE ALTA CLASSE PARA O SEU BEM ESTAR



EPEDA é fabricado em 4 acabamentos diferentes: Luxuosíssimo, Luxo, Junior e Universal.

Agora em suaves prestações

DISTRIBUIDORES EXCLUSIVOS



Ind. de Moveis "IDEAL"

FABRICA: Rua Capitão Euclides de Castro, 142.

EXPOSIÇÃO: Rua 15 de Novembro n.º 1424

CARANTIDO PARA A VIDA TODA

Epeda

Luxuosíssimo

Nas medidas padronizadas

para solteiro Cr\$ 2.610,00
para casal Cr\$ 3.980,00

Epeda

Luxo

Nas medidas padronizadas

Para Solteiro Cr\$ 2.210,00
Para casal Cr\$ 3.290,00

Epeda

Junior

Nas medidas padronizadas

Para Solteiro Cr\$ 2.030,00
Para casal Cr\$ 2.930,00

Epeda

Universal

Nas medidas padronizadas

Para Solteiro Cr\$ 1.750,00
Para casal Cr\$ 2.390,00

Vende-se

Uma maquina para ceiteiro, marca 'Patente Elástica'. Informações na Casa Bruehkoimer. N. 1043

Voce sabia que!!!

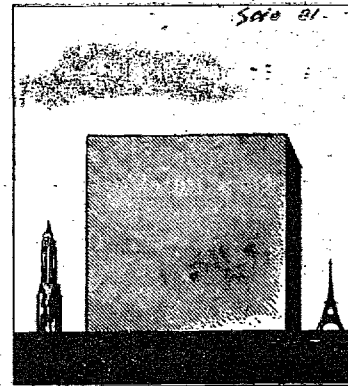

Peço segundo ano consecutivo, a Força Aérea dos EE.UU. transportou crianças de Berlim para a Alemanha Ocidental para passarem férias nos campos. A ponte aérea sobre a zona comunista de ocupação, que circunda a cidade, eliminou qualquer risco dos garotos serem raptados pelos soviéticos se tentassem a viagem por terra.

Caso se dê seis pés cúbicos para cada indivíduo, a raça humana — num total de 2.500.000.000 de almas — poderia ser acomodada num cubo medindo 804 metros de comprimento, 804 metros de largura e 804 metros de altura!

Se bom que a questão da inteligência da formiga tem sido objeto de controvérsia durante séculos, há provas que indicam que as formigas transmitem ideias, tomam decisões e acusam emoções, coragem, paciência, amor, medo, vaidade e avareza.

CASA LOHNER

S. A. MÉDICO-TÉCNICA
SIEMENS

Põe à disposição de sua distinta clientela os afamados produtos de sua distribuição exclusiva

D. A.

Siemens - Reiniger Werke Aktien Gesellschaft Erlangen

Rato X
Ultra-Violeta
Infra-Vermelho
Ondas Curtas
Ultra Som

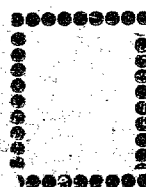

Móveis Cirurgicos
Aparelhagem para Esterilização
Laboratório Instrumental Cirurgico

Agentes para Santa Catarina

Zadrozny & Filhos Ltda.

Rua 15 de Novembro, 1035

End. Tel.: "ZADROZNY" — BLUMENAU — Sta. Catarina

Telefone 1665

Oficina "BLUME" Técnica

J. J. MUELLE R

Limpezas, concertos e reformas gerais em maquinas de escrever, tomar dictado.

Rua 15 de Novembro, 1369
Fone, 1502 — BLUMENAU.

Radio Funke

Executa-se concertos em Radios Domésticos Radiolas Radios de Automoveis Venda de Peças e Acessorios Valvulas todos os tipos Radio da Marca "Semp" Radios de outras marcas
Rua 7 de Setembro, 449, Blumenau.

Dr. Waldir Campos

ADVOGADO

Rua 7 de Setembro, ao lado do novo Edifício

Ypiranga — Fone 1581

RUA AMAZONAS — GARCIA Nº 1505/31 — TELEFONE Nº 1165 — END. TELEGR.

Tecelagem União S.A.

'UNIÃO' — CAIXA POSTAL Nº 164 — BLUMENAU — STA. CATARINA. FABRICA DE TECIDOS DE ALGODÃO EM GERAL

ESPECIALIDADES EM: LENÇOS, TOALHAS DE MESA, TAPETE, COLCHAS, ACOLCHADOS DE CRIANÇAS SOLTEIRO E CASAL — ACORTINADOS — ATOALHADO EM METRO, NUM GRANDE SORTIMENTO, ALGODÃO CRU — AL VEJADO E EM CORES DIVERSAS — FAZENDAS PARA VESTIDOS E CAMISAS, EM INUMERAS PADRONAGENS — BRIM — INTERPELA — TRILHO, ETC.

— CONFEÇÃO PRÓPRIA: ROUPAS FEITAS PARA CRIANÇAS — SENHORAS E CAVALHEIROS, ARTIGOS SEM GOMA — CORES FIRMES — TINTURARIA PRÓPRIA — VENDAS POR ATACADO E A VAREJO — COM LOJA-MATRIZ A RUA AMAZONAS Nº 1505.

Moore McCormack Lines

NEW YORK
Serviço regular de passageiros e cargas entre Itajaí—New York
Everglades Charleston
Boston, Baltimore e Filadélfia.
Para os ESTADOS UNIDOS
MORMACOWL 27-11-54

Lloyd Real Holandez

EEMLAND 3-12-54
GAASTERLAND 10-12-54
WESTLAND 27-12-54
GRAVELAND 3-1-55

Emp. Nac. de Navegação Hoepcke Linhas Inglesas

Carl Hoepcke 24-11-54

THE SOUTH AMERICAN MAIL
LINE — ROYAL MAIL LINES
Serviço regular de cargas entre
Itajaí e portos Ingleses.

para mais informações sobre fretes e cargas para este e outros portos; dirigir-se aos agentes!

Companhia Comércio e Indústria Malburg

FUNDADA EM 1880
Rua Dr. Pedro Ferreira, ns. 1/6 — Telegrafos: MALBURG — Caixa Postal, nr. 11.
Santa Catarina

"Vistoriadores autorizados da Lloyd's de Londres"
AGENTES MARITIMOS
Despachos de importação e exportação — Portos de atracação próprias com grandes armazéns para carga seca e pátios para recebimento de madeiras
IMPORTADORES E EXPORTADORES

DEPOSITARIOS EM BLUMENAU

Emp. Comercial R. Grossembacher S.A.

RUA 15 DE NOVEMBRO N.º 687 — CALÇA POSTAL, 15

COM STOCK PERMANENTE DE:

FARINHA DE TRIGO — FARELO E FARELUNHO DE TRIGO —
FARELO DE ARROZ — CIMENTO — SAL DE TODOS OS TIPOS.

Nações que prosperam a custa da exportação de nossos produtos

RIO, 4 (CB) — Tomou posse no Conselho Técnico da Confederação Nacional do Comércio, em sessão realizada sob a presidência do sr. Brasílio Macedo Neto, o embaixador Camilo de Oliveira. O novo conselheiro, depois de agradecer o convite recebido para participar do organismo, disse que o Ministério das Relações Exteriores não tem faltado a cooperação dos órgãos mais representati-

vos da técnica e da prática do comércio. E, após outras considerações substituiu gradativamente — O fato de haver nações que prosperam a custa da reexportação dos nossos produtos indica a possibilidade e a urgência de melhorar-se a rede comercial do país. Se existem excelentes possibilidades de lucros nas importações, não menores são as relacionadas com a exportação, verdadeira fulcro da estabilidade econômica e da prosperidade nacional, no estágio de desenvolvimento em que nos encontramos. Mesmo no nosso esforço de propaganda e divulgação de oportunidades comerciais no exterior, ações, declarou.

classes mais diretamente interessadas a ação do governo, sem dúvida com melhor proveito, dada a maior eficiência da iniciativa privada. O Ministério das Relações Exteriores vem criando oportunidades cada vez mais amplas de intercâmbio com o estrangeiro. O xalá, possa uma política cambial sabiamente orientada colaborar com o nosso comércio, no sentido de bem aproveitá-las.

AVIADORES AMERICANOS CONDENADOS NA CHINA

NAÇÕES UNIDAS, 4 — Os dezesseis países cujas tropas combateram na Coreia decidiram apresentar, perante a Assembleia Geral, o caso dos aviadores norte-americanos condenados por Pequim.

REGISTRO CIVIL

Oficial: GETULIO VIEIRA BRAGA

Faço saber que pretendem casar: Orlando Raimundo da Silva e Tracy Stropoli, brasileiros, solteiros, residentes nesta cidade. Ele, impressor, filho de João Raimundo da Silva e de Da. Josefina da Silva. Ela, doméstica, filha de Augusto Stropoli e de Da. Agripia Stropoli.

Si alguém souber de algum impedimento, acuse-o, na forma da lei.
Blumenau, 25 de Novembro de 1954.

Faço saber que pretendem casar: Arno Vogel e Lucia Bauler, brasileiros, solteiros, residentes neste Distrito. Ele, tecelão, filho de Alfredo Vogel e de Da. Adela Vogel. Ela, doméstica, filha de Alfredo Bauler e de Da. Irma Bauler.

Si alguém souber de algum impedimento, acuse-o, na forma da lei.
Blumenau, 25 de Novembro de 1954.

Faço saber que pretendem casar: Nelson Alves de Andrade e Ivaniide Zunino, brasileiros, solteiros, residentes neste Distrito. Ele, operário, filho de Alício Alves de Andrade e de Da. Maria Alves de Andrade. Ela, doméstica, filha de Félix Estevão Zunino e de Da. Matilde Nava Zunino.

Si alguém souber de algum impedimento, acuse-o, na forma da lei.
Blumenau, 25 de Novembro de 1954.

Faço saber que pretendem casar: Juvenal Bella Cruz de Andrade e Aute Clotilde da Costa, brasileiros, solteiros, residentes nesta cidade. Ele, operário, filho de Manoel Bella Cruz de Andrade e de Da. Maria de Andrade. Ela, doméstica, filha de João Vitor Alexandre da Costa e de Da. Clotilde Alexandre da Costa.

Si alguém souber de algum impedimento, acuse-o, na forma da lei.
Blumenau, 27 de Novembro de 1954.

Faço saber que pretendem casar: Paulo Heinrich Koenig e Anna Lora Hofmeister, brasileiros, solteiros, residentes nesta cidade. Ele, marceneiro, filho de Fritz Koenig e de Da. Dora Koenig. Ela, doméstica, filha de Luiz Hofmeister e de Da. Luiza Hofmeister.

Si alguém souber de algum impedimento, acuse-o, na forma da lei.

Blumenau, 30 de Novembro de 1954.

Faço saber que pretendem casar: João Deschamps e Matilde Hülja Langer, brasileiros, solteiros, residentes neste Distrito. Ele, industrial, filho de Frederico Guilherme Deschamps e de Da. Apolonia Deschamps. Ela, doméstica, filha de Francisco Langer e de Da. Matilde Langer.

Si alguém souber de algum impedimento, acuse-o, na forma da lei.
Blumenau, 1º de Dezembro de 1954.

Faço saber que pretendem casar: Walmor Manoel dos Santos e Ujrica Majer, brasileiros, solteiros, residentes nesta cidade. Ele, lavrador, filho de Manoel Valêncio dos Santos e de Da. Clara dos Santos. Ela, doméstica, filha de Gustavo Majer e de Da. Helena Majer.

Si alguém souber de algum impedimento, acuse-o, na forma da lei.
Blumenau, 1º de Dezembro de 1954.

Faço saber que pretendem casar: Odacl Guerreiro e Elsa Lourenço, brasileiros, solteiros, residentes nesta cidade. Ele, pintor, filho de Pedro Guerreiro Sobrinho e de Da. Maria Guerreiro. Ela, doméstica, filha de Sebastião Henrique Lourenço e de Da. Mercedes Guilhermina Lourenço.

Si alguém souber de algum impedimento, acuse-o, na forma da lei.
Blumenau, 1º de Dezembro de 1954.

SUSPENSO O RACIONAMENTO DE ENERGIA ELÉTRICA

Notícias das mais auspiciosas para toda a população, comércio e indústria locais é a da cessação do regime de racionamento imposto pela Empresa Força e Luz, por motivos de serviços indispensáveis que foram efetuados na Usina do Salto. Com a conclusão das obras, normaliza-se o fornecimento de energia, tão necessário à boa marcha dos negócios nesta cidade.

Tal fato atesta o interesse dos fornecedores de energia, que não mediram esforços em reparar os danos ocasionados na referida Usina, terminando os trabalhos antes da data prevista.

Pelo esforço dos dirigentes da Empresa Força e Luz de Santa Catarina os nossos cumprimentos.

CANCELADO O PAGAMENTO DE ABONO DE NATAL AOS APOSENTADOS E PENSIONISTAS DOS INSTITUTOS E CAIXAS DE APOSENTADORIAS E PENSÕES

Informamos a nossos leitores, que por portaria de n.º 154, de 29-10-1954, do M.T.I.C. foi cancelado o pagamento do abono de fim de ano aos aposentados e pensionistas dos Institutos e Caixas de Aposentadorias e Pensões

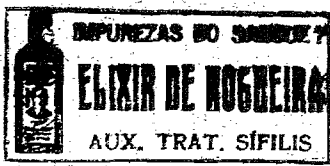

Espectativa em torno do segundo desfile das Bonecas Vivas

Está sendo ansiosamente aguardado o segundo desfile das bonecas vivas de Gaspar, a efetuar-se na tarde de amanhã, às 5 horas, pelas ruas desta cidade.

Deverão desfilarem sete carros ricamente ornamentados, conduzindo as bonecas. Vem sendo dispensado pela população desta cidade e de Gaspar todo apoio e solidariedade à meritória campanha empreendida pelas irmãs do Juvenato Coração de Jesus, esperando-se grande êxito para essa interessante comitiva filantrópica, que deve à ser encerrada dia 12, por ocasião da coroação da rainha das Bonecas Vivas.

As bonecas estão sendo representadas pelas seguintes meninas: Lisete Kraus, brasileira-M. Salete Zimmer, alemã — Maria da Graça Vieira Calil, sírio-libanesa — M. Bernadete Zim.

francesa — Sonia Beduschi, espanhola — Solange Zimmermann, Portuguesa — Josefina Amabile dos Santos, italiana.

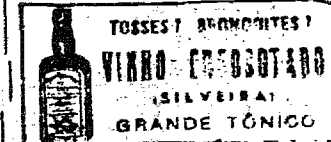

NAO PODERA PIO XII SER OPERADO
CIDADE DO VATICANO, 4 — O papa não sofrerá intervenção cirúrgica.

IMPOSSIVEL A OPERAÇÃO CIDADE DO VATICANO, 4 — Foi porque há impossibilidade de se submeter o papa a uma intervenção cirúrgica que os médicos tomaram a decisão de não operar o ilustre enfermo.

LIGEIRA MELHORA CIDADE DO VATICANO, 4 — Um comunicado publicado pelo Vaticano declara que, durante a tarde de ontem, se constatou ligeira melhora no estado de saúde do papa, que parece menos abatido.

MENSAGEM DE NATAL CIDADE DO VATICANO, 4 — O papa se preocupará em preparar com os seus colaboradores o texto da mensagem que pretende fazer ler, no dia de Natal, se não puder pronunciá-la pessoalmente. Nesse documento, Pio XII anunciará a convocação de um Consistório para a nomeação de novos cardeais.

Vende-se
Vende-se um terreno em Itoupava Norte, c/ 600 metros quadrados, 5-minutos da ponte nova. Preço Cr\$ 22.000,00. — Tratar com o sr. Sutter — Posto da Gasolina Casa do Americano S/A.

Vende-se
Vende-se uma área de terras de 400 metros por 300, situada na margem esquerda do Rio Gasparinho, onde antigamente se cultivou arroz. Informações com a sra. I. Lange, em Poelhos, Gaspar.

Receberão seus diplomas as ginásianas do Colégio S. Família

As alunas do Colégio Sagrada Família que completa no 1º ciclo ginásial este ano, receberão seus diplomas dia 10 do corrente em cerimônia a realizar-se às 8,30 da noite, no salão nobre daquele conceituado estabelecimento de ensino.

Parahinfará o ato a Professora

Alice Lurdes Pedrelli, Carla Gärtnner, Cecília Marilda Reis Sada, Gisela Haufe, Hella Willering, Hella Zimmermann, Heloisa Helena Reis Sada (oradora), Iguéz Barcelos Mbelmann, Ilka Hildegard Roepcke, Ilka Krueger, Ilse Rechenberg, Ilse Bayer Lays, Ingrid Georgi, Irmã Marilena, Irmã Notbugard Kunze, Isolda Meyer, Junrandir Vieira, Karla Jensen, Mara Hüscher, Marga Holzmann, Magarete Sack, Maria Christina Hoette, Maria das Dores Coelho Zommer, Maria de L. Fontanive, Maria Luiza Schelling, Nely Terezinha Zunino, Roesa Gabrier Scjita Maria Dalmas, Tereziha Maria Viviani Valéria T. da Cunha Melló e Yara Gujmarães.

Bar Avenida

Amanhã
Feijoada
Completa

SAMDU

Serviço de Assistência Médica Doméstica Urgente
POSTO "FREI BEDA KOCH-OFM"
Atende dia e noite no Hospital Santo Antonio pelo telefone 1758, sob a direção dos Drs. Hernani Senra de Oliveira, Ary Taborça e Abelardo Vianna.

Devido às suas qualidades aperfeiçoadas a

MAQUINA PARA LAVAR ROUPA

"Alva - Super"

equivale ou até supera as de mar cas estrangeiras, apesar de preço muito mais baixo.

FERVE, LAVA, ENAGUA E ENXUGA

CAPACIDADE GRANDE (6-7 kilos de roupa seca)

CONSTRUÇÃO SOLIDÍSSIMA

NÃO CORROSIVO (partes vitais são inox)

APRESENTAÇÃO LUXUOSA

Único distribuidor:

CASA RADIO PILOT E MOVEIS

de ALFRED GOSSWILDER

Rua 15 de Novembro N.º 1226

N.º E. Condições de pagamento a combinar. — Vende-se a prestações.

PETROLINA

MINANCORA

CONTRA CASPA,
QUEÇA NOS CABELOS E DEMAIS
AFECÇÕES DO
CABELO