

ABRUTO DAS
ASPIRAÇÕES DO
VALE DO ITAJAI

CIDADE DE BLUMENAU

A virtude e qualidade se
retiram ao crime e a
traição são, premiadas!

Director: ACHILLES BALSINI

Nº 15 — BLUMENAU — 3ª FEIRA, 2 de Novembro de 1954

ANO XXXI

Gerente: ANTONIO MARIOS

Favoravel a União Soviética à Agência Atômica para fins pacíficos

NAÇÕES UNIDAS, 1º — Prevê-se em certos meios das Nações Unidas que o sr. Andrei Vishinski anunciará esta semana a adesão da U.R.S.S. ao plano americano de criação de uma agência para utilização da energia atômica em fins pacíficos. Não se trata, entretanto, senão de uma hipótese, apenas fundada na interpretação de declarações feitas pe-

lo sr. Vishinski, no decurso do debate da comissão política sobre o desarmamento.

A comissão política empreenderá o exame do projeto americano da agência atômica após ter terminado o debate sobre o exame do relatório concernente às medidas coletivas, provavelmente no fim desta semana.

Medicção do Papa para a entrega dos restos de Mussolini

ROMA, 1º — Segundo o jornal "II Tempo", Edda Ciano, filha mais velha de Mussolini, fará uma demarcação junto ao Papa para tentar obter sua intervenção em favor das restituição dos restos mortais do antigo ditador à família.

O jornal romano relata com efeito, uma declaração de Romano Mussolini, de que sua irmã "pedirá ao chefe da Igreja intervir para pôr fim à triste odisséia de uma família, que não sabe onde levar uma flor ou derramar suas lágrimas".

Sabe-se que o local onde os restos de Mussolini são conservados é mantido ainda em segredo. "II Tempo" relata igualmente que a família de Mussolini decidiu reformar a "Villa Carpena" e a propriedade de Rocca delle Caminate em Romagna, que lhe pertencem e foram destruídas no fim da guerra.

Crescimento repentino de uma jovem inglesa

LONDRES, 1º — Durante a guerra, uma bomba provocou a morte de uma senhora e de sua filha. Outra, Judy Horn, sobreviveu sem ferimento. Mas o choque provocado pela tragédia da mãe e da irmã teve consequência patológica: paralisou-lhe o funcionamento da glandula pituitaria. A despeito dos cuidados médicos constantes, Judy, que tem hoje 17 anos conservou o aspecto físico de uma menina de dez anos.

No decorrer destes últimos dias, porém Judy começou a crescer rapidamente: os fenômenos da puberdade se desencadaram e, como se vê às vezes no cinema, por um martírio de aceleração, germinar, crescer e florescer uma planta em alguns instantes, Judy tornou-se uma moça robusta. Atrai

bul-se esse fenomeno miraculoso, pelo qual a ciência se interessa vivamente, a uma recente estada da moça junto ao mar.

COLABORAÇÃO DO ENSINO

PARTICULARES NA OBRA

ASSISTENCIAL DO GOVERNO

RIO, 1º (CB) — O Conselho de Representantes da Federação Nacional dos Estabelecimentos Particulares de Ensino vai fazer sentir por intermédio das entidades a ela filiadas a todas as instituições particulares de ensino, qualquer que seja o seu grau e ramo, a necessidade de se prestar colaboração ao programa educacional do governo da Republica.

Resoluiu assim recomendar tam bem que essa cooperação se traduza, entre outras formas, pela ampliação da obra assistencial que a escola particular brasileira vem exercendo a favor dos jovens desprovidos de recursos, devendo ser lhes oferecidas mais 30.000 gratuidades para o proximo ano letivo.

Para dar conhecimento daquelas resoluções, estiveram no gabinete do ministro da Educação os membros do referido Conselho falando, na oportunidade, o sr. Alonso S.J., presidente da Associação de Educação Catolica, e em seguida o titular da pasta.

PRESTOU DEPOIMENTO O EX-NOIVO DE VILMA MONTESI

ROMA, 1º — O presidente da Seção de Instrução do Tribunal de Roma, que atualmente examina o "caso Montesi", dr. Sepe, procedeu ao interrogatório de Angelo Giuliani, agente de policia, antigo noivo de Vilma Montesi. Enquanto Giuliani prestava depoimento, apresentaram-se à Seção de Instrução um jovem e uma moça, pelo que parece previamente convocados pelo dr. Sepe. Depois o magistrado dirigiu-se para Regina Coeli, onde interrogou Piero Piccioni.

Dia do Funcionario Público

Comemorou-se dia 28 p.p. o Dia do Funcionario Publico. É uma data em que foram homenageados os componentes dessa classe laboriosa e sacrificada, que dia a dia vem colaborando para a marcha normal da burocracia nacional, indispensavel à vida da nação.

Quando falamos em funcionario, não queremos nos referir aos

bem aquinhoados, os protegidos, mas sim aos Barnabés, modestos e humildes, que lutam pela vida como qualquer operario, ganhando salarios de fome, sacrificados constantemente por dificuldades de vida.

Na época atual, com o preço de utilidades subindo vertiginosamente, a grande maioria dessa laboriosa classe, vem passando dificuldades sem conta, pois os niveis de salarios não acompanham a alta dos preços, dando em consequencia uma maior compressão de gastos afim de equilibrar a receita com a despesa. Naquella data, como sempre, belos discursos e homenagens vibrantes foram prestadas e promessas as mais falazes foram feitas, mas estas como aquelas, ficarão apenas no papel e na emoção falsa dos falsos messias.

Oxalá o governo compreenda a importancia dessa classe, e pro-

cura ampara-la, não com melhoria pura e simples de vencimentos, que é um paliativo e não resolve. Em Blumenau, a data foi festivamente comemorada. A noite, às 7 horas, teve lugar succulenta churrascada no C.N. America, realizando-se logo após animado baile, que prooingou-se até altas horas da madrugada. Portanto, está de parabens a Associação dos Funcionarios Municipais, a quem coube a iniciativa das comemorações, e que marcou época em nossos meios funcionais e sociais.



Finados

LEMBRATE HOMEM
QUE 'ES PO' E EM
PO' TE TORNARÁS

Entre as comemorações que mais de perto tocam a cada um, a mais significativa é a de hoje: Dia de Finados.

Qual de nós não tem um ente querido, um pai, mãe, irmão ou irmã já falecido, dormindo o sono da eternidade?

Na data de hoje, pensemos um pouco na mesquinhez de nossa vida, no nada que somos materialmente, e deixemos de lado o orgulho e a vaidade que por nada se justificam, e pensemos por um momento no nosso fim, que próximo ou remoto é o mesmo para todos: a morte.

Ricos ou pobres, honestos ou desonestos, sadios ou doentes, teremos todos a mesma igualdade de destino, nivelando-nos todo na campa rasa de um cemiterio.

O unico bem que levaremos, quando de mãos vazias nos apresentarmos perante Deus, será a vida que houvermos levado.

Que seja o lema de todos o respeito ao proximo e uma vida que possamos apresentar ao Supremo Juiz, quando chegar a hora do acerto de contas, hora essa infalivel e que cedo ou tarde, chegará para todos, independente do quanto tenhamos acumulado de riquezas, poder, orgulho ou pobreza.

A vida é curta e passageira, e sa e modestia. depois dela enfrentaremos a eternidade, despidos de toda a vaidade e riqueza vãs, pois tudo nesta vida é passageiro.

'ES PO' E EM PO' TE TORNARÁS'

'Cidade de Blumenau

Este jornal, deixou de circular a partir do dia 21 por motivo de ameaça de desabamento que pairava sobre o prédio onde estamos instalados, ameaça essa provocada pela última enchente, que vem acarretando prejuizos sem conta ao nosso patrimonio imobiliário.

Esperando contar com a habitual generosidade de nossos assinantes, leitores e anunciantes, solicitamos-lhes escusas pela falha, devida unicamente a motivos alheios à nossa vontade.

A GERENCIA



Com Encerados Locomotiva - sua colheita está protegida!

- 100% impermeáveis
- Issoa vitro tratado
- Tijolo cerâmico
- Muito flexíveis
- Duram muito mais
- Garantidos pelo fabricante

SOCIEDADE COMERCIAL CATARINENSE LTDA.
"CASA BRUCKHEIMER"
R. 15 de Novembro, 1045 - BLUMENAU - Sta. Catarina

Tende em desaparecer em breve a raça negra

WASHINGTON, 1º — Exatamente dentro de 26 anos, não haverá nos Estados Unidos um negro sequer, de pura descendência africana. Garante tais previsões um dos mais conhecidos professores de Genetica dos Estados Unidos, Kurt Stern, da Universidade da California.

De acordo com o eminente cientista, a raça negra norte-americana está destinada a desaparecer: 78% dos cidadãos de cor uniram-se aos de raça branca; de

geração em geração os filhos nascidos de matrimonios mistos terão caracteres somáticos que se aproximarão cada vez mais aos da

raça branca. O negro do ano 2.000 terá cabelos lisos nariz regular, labios finos e sua pele terá pigmentação levemente mais escura do que a da raça branca. No ano 3.000, a discriminação racial não passará de má recordação.



Comunicação

A Comissão do levantamento dos prejuizos causados pela enchente de 1954 (CELPE), solicita a todos aqueles que foram prejudicados pelas recentes inundações, que declarem, por escrito, o montante dos seus prejuizos, especificando-os com detalhes.

A correspondência deverá ser encaminhada à (CELPE), aos cuidados da Câmara Municipal de Blumenau, no expediente das 11 às 17 horas.

Blumenau (SC), 1º de Novembro de 1954.

EXPRESSO SAO JORGE

- OSMAR MEIRA
- Viações diárias entre Florianópolis - Blumenau - Vice-versa
- Saída às 7h00 - 8 hrs.
- Saída de Blumenau 16 hrs.

AGENCIA HOTEL HOLETZ

AVISO

AVISAMOS AOS NOSSOS FREGUEZES E FAVORECIDORES, QUE TODOS OS NOSSOS FUNCIONARIOS INCUMBIDOS DE ATENDER CONSERVOS DE REFRIGERADORES, RADIOS, ENCERADEIRAS E DE MAIS ARTIGOS DE NOSSO COMERCIO, BEM ASSIM COMO OS NOSSOS COBRADORES, ACHAM-SE MUNIDOS DA RESPECTIVA CARTEIRA DE IDENTIDADE EXPEDIDA PELA NOSSA FIRMA SOLICITAMOS DE NOSSOS FREGUESES QUE EXIJAM SEMPRE A APRESENTAÇÃO DA REFERIDA CARTEIRA QUANDO VISITADOS POR UM DE NOSSOS FUNCIONARIOS.

BLUMENAU, 1º DE OUTUBRO DE 1954

PROSDOCIMO SOCIEDADE ANONIMA

FEDERICO CARLOS ALLENDE

DIRETOR DA FILIAL DE BLUMENAU

AVISO

A direção de Cidade de Blumenau comunica a todos os seus assinantes desta cidade e de todas as zonas onde o mesmo circula, que se vê na contingencia de elevar o preço da assinatura anual para Cr\$ 150,00, em virtude da elevação constante do material em geral e principalmente dos produtos graficos; com o papel linha da gua, tinta ets.

Esperando que todos os nossos amigos e antigos assinantes, com preensão a necessidade prementessa medida, queremos agradecer-lhes a cooperação e o estímulo que sempre nos concederam zão unica da nossa existencia como jornal dedicado aos mais altos e elevados interesses do povo desta região.

A GERENCIA

Polamentos

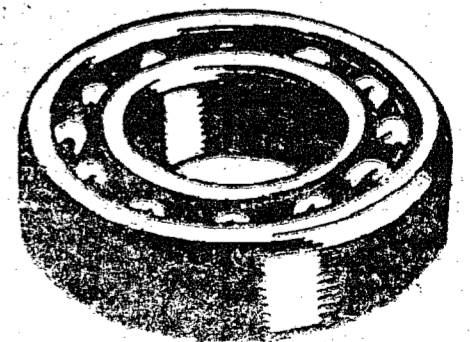

DISFOMOS DE UM FER AIS TIPOS DOS PRINCIP MANENTE ESTOQUE

Comércio e Indústria

Germano Stein S. A.

Rua 15 de Novembro nº 54 - T. telef. 1180
BLUMENAU Sta. Catarina

Social

Nascimentos

— Com o advento de seu filhinho, Domingos, ocorrido ontem nesta cidade, está de parabéns o lar do sr. José Reichert e de sua esposa Da. Kleusa.

— Desde ontem acha-se enriquecido o lar do sr. Altino Manoel da Rosa e de sua esposa Da. Iolanda, com o nascimento de sua filhinha Adélia.

Aniversários

— Transcorreu ontem o aniversário natalício do sr. Mario Razinski, residente em Itajaí.

— Aniversariou-se ontem o sr. Celso Schaeffer, residente em Brusque.

— Festejou ontem mais uma primavera de existência, a gentil srta. Waldiria Belz, filha do sr. Erwin Belz.

— Viu passar ontem sua efeméride natalícia, a sra. Da. Maria Nascimento Bernardo, esposa do sr. Antonio José Bernardo.

— A data de hoje assinala a passagem do aniversário natalício da sra. Da. Carola Grossenbacher, digna esposa do sr. Paulo Grossenbacher, Inspetor da Fazenda do Estado.

— Transcorre hoje a data natalícia do sr. Dr. Guilherme Renaux, presidente das Indústrias Renaux, de Brusque.

— Comemora hoje mais um ano de vida, o sr. Rosendo José Soares.

— Aniversaria-se hoje, o sr. Primo Diegoli, residente em Brusque.

— Completa hoje mais uma primavera de existência, a gentil srta

Ilca Eichstaedt, filha do sr. Henrique Eichstaedt Wer., residente em Massaranduba.

Falecimento

— Com a avançada idade de 84 anos, faleceu ante-ontem nesta cidade, a gra. Vva. Hedwig Sutter. Seu sepultamento foi efetuado ontem no Cemitério Evangélico, com regular acompanhamento.

As melhores chuteiras e o mais variado sortimento de artigos, para esportes, o bom desportista encontrará na loja:

Ralf Schadrack

Rua 15 de Novembro, 695.

A elegância é o ponto alto de sua aparência, seja inteligente, mandando confeccionar seu terno a Alfaiataria ELITE, a alfaiataria dos que realmente conhecem o bom corte.



ALFAIATARIA ELITE

Rua 15 de Novembro — Altos do edifício "SOCHER"

SAMDU

Serviço de Assistência Médica Domiciliar Urgente
POSTO "FREI BEDA KOCH-OFM"
Atende dia e noite no Hospital Santo Antonio pelo telefone 1758, sob a direção dos Drs. Hernani Senra de Oliveira, Ary Taborda e Abelardo Vianna.

Geladeiras 7 pés

CR\$ 10.800,00

Adquira agora a sua Geladeira para o verão
Compressor blindado, motor silencioso e garantido por dois anos.

Pedidos e informações:

F. DOMNING - TIMBO

Oferta & Procura

Terrenos à Venda

Vende-se terrenos para chácaras de casa, em prestações sendo 30% de entrada e o restante em dois anos. Os citados terrenos acham-se localizados em diversos pontos da rua Amazonas, como sejam: — Perto da Tecelagem União S.A.: Na rua Geiaz, que fica em frente a nova Cia. Brasileira de Fumo em Folha, Rua Itapui que fica em frente ao quartel e em outros locais.

Informações — Sr. Christiano Theissl Caixa Postal Nº 164, FONE 1165 — BLUMENAU — SANTA CATARINA

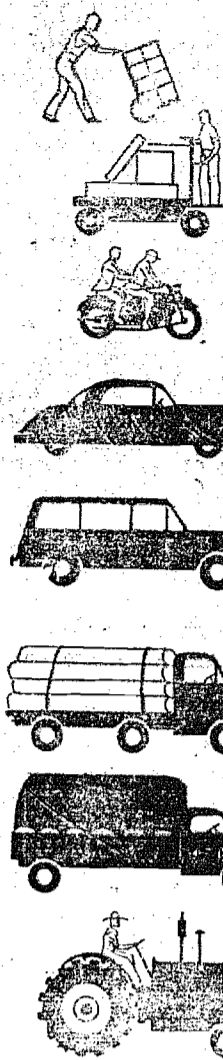

PARA QUALQUER VEÍCULO...

PARA QUALQUER TRABALHO...

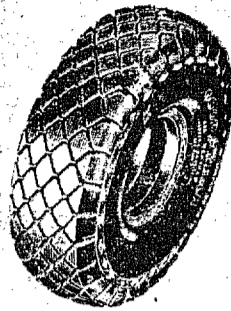

TEMOS O MELHOR:

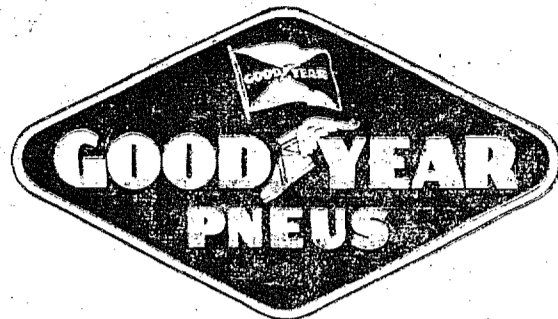

Faca-nos uma visita para escolher o pneu GOODYEAR que lhe convém!

HERMES MACEDO S.A.

IMPORTAÇÃO E COMÉRCIO
Curitiba - Ponta Grossa - Londrina - Maringá - Blumenau
Loja especializada em Curitiba:
Rua José Loureiro, 419

REGISTRO CIVIL

Oficial: GETULIO VIEIRA BRAGA

Faço saber que pretendem casar: Manoel Tomjo e Zozia Maria Nunes, brasileiros, solteiros, residentes nesta cidade. Ele, industrial, filho de Augusto Tomjo e de D. Malvina Tomjo. Ela, doméstica, filha de João Maria Nunes e de D. Maria Florjána Rebelo.

Se alguém souber de algum impedimento, acuse-o na forma da lei.
Blumenau, 19 de Outubro de 1954.

Faço saber que pretendem casar: Ralf Fuhrmann e Déjia Maffezzoli, brasileiros, solteiros, residentes nesta cidade. Ele, escritor, filho de Hans Fuhrmann e de D. Margarida Fuhrmann. Ela, doméstica, filha de Jacob Maffezzoli e de D. Celina Maffezzoli.

Se alguém souber de algum impedimento, acuse-o na forma da lei.
Blumenau, 19 de Outubro de 1954.

Faço saber que pretendem casar: Pedro Pereira e Anna Boaventura Pereira, brasileiros, solteiros, residentes nesta cidade. Ele, industrial, filho de Geroncio Pereira e de D. Cecília Pereira. Ela, doméstica, filha de José Boaventura Pereira e de D. Emilia Boaventura Pereira.

Se alguém souber de algum impedimento, acuse-o na forma da lei.
Blumenau, 19 de Outubro de 1954.

Faço saber que, perante o Sr. Oficial do Registro Civil de Gaspar, habilitam-se para casar: Antenor Luiz Rocha e Helena dos Santos, brasileiros, solteiros. Ele, operário, filho de Luiz Rocha e de D. Zulmira Rebelo. Ela, doméstica, filha de Gerald, Claudino

dos Santos e de D. Amelia Isensee dos Santos.

Se alguém souber de algum impedimento, acuse-o na forma da lei.
Blumenau, 19 de Outubro de 1954.

Faço saber que pretendem casar: Harry Bollmann e Helga Hofmann, brasileiros, solteiros, residentes neste Distrito. Ele, lavrador, filho de Emilio Bollmann e de D. Augusta Bollmann. Ela, doméstica, filha de Otto Hofmann e de D. Frieda Hofmann.

Se alguém souber de algum impedimento, acuse-o na forma da lei.
Blumenau, 20 de Outubro de 1954.

Faço saber que pretendem casar: Bruno Vogelbacher e Lucia Borba, brasileiros, solteiros, residentes neste Distrito. Ele, lavrador, filho de Paulo Vogelbacher e de D. Rosa Vogelbacher. Ela, doméstica, filha de Manoel Borba e de D. Elisa Voigt.

Se alguém souber de algum impedimento, acuse-o na forma da lei.
Blumenau, 20 de Outubro de 1954.

Faço saber que pretendem casar: Harry Wilhelm Woestehoff e Maria Dias, brasileiros, solteiros, residentes neste Distrito. Ele, operário, filho de Wilhelm Woestehoff e de D. Carolina Woestehoff. Ela, doméstica, filha de Irineu Clemente Dias e de D. Amara da Silva.

Se alguém souber de algum impedimento, acuse-o na forma da lei.
Blumenau, 20 de Outubro de 1954.

Faço saber que pretendem ca-

Casa Buerger !!!

NOVIDADES QUE TENTAM...
QUALIDADES QUE CONVENCEM...
PREÇOS QUE SEDUZEM...

Casa Buerger...

- SECÇÃO DE ROUPAS PARA CAMA E MESÁ
- SECÇÃO DE RENDAS, FITAS, FILÓS, BIJOUTERIAS E NOVIDADES...
- SECÇÃO DE ROUPAS BRANCAS, LINGERIE FINA, CINTAS E SOUTIENS...
- SECÇÃO DE NOIVAS E ENXOVAIS PARA CASAMENTO
- SECÇÃO DE BLUSAS, SAIAS, 'PEINGNOIRS', 'SHORTS', 'MAILLOTS' ETC.
- SECÇÃO DE CASEMIRAS, LINHOS E AVIAMENTOS (O MAIOR ESTOQUE DO ESTADO)
- SECÇÃO DE CAMISAS ESPORTE E DE LUXO, MEIAS, GRAVATAS E LENÇOS.

Casa Buerger

RUA 15 DE NOVEMBRO, 505.

casar: Siegfried Adolf Enders e Iracema Timmermans, brasileiros, solteiros residentes nesta cidade. Ele, comerciante, filho de Fedor Enders e de D. Wilhelmina Enders. Ela, doméstica, filha de Afonso Timmermans e de D. Maria Timmermans.

Se alguém souber de algum impedimento, acuse-o na forma da lei.
Blumenau, 21 de Outubro de 1954.

Faço saber que, perante o Sr. Oficial do Registro Civil de Joinville, habilitam-se para casar: Mathias Lauro Weber e Yorlanda Shaever, brasileiros, solteiros. Ele, comerciante, filho de Wilhelm Weber e de D. Catharina Weber. Ela, doméstica, filha de João Shaever e de D. Emilia Shaever.

Se alguém souber de algum impedimento, acuse-o na forma da lei.
Blumenau, 25 de Outubro de 1954.

Faço saber que pretendem casar: Waldemar Alves Lenz e Realcly Pfau, brasileiros, solteiros. Ele, funcionário público, residente em Mafrá, filho de Carlos Corrêa Lenz e de D. Avejina Alves Lenz. Ela, funcionária pública, residente nesta cidade, filha de Paulo Guilherme Pfau e de D. Oinda do Nascimento Pfau.

Se alguém souber de algum impedimento, acuse-o na forma da lei.
Blumenau, 25 de Outubro de 1954.

Faço saber que pretendem casar: Lino Moretti e Hilda Zim-

mermann, brasileiros, solteiros, residentes neste Distrito. Ele, lavrador, filho de Victor Moretti e de D. Irineu Teodoro Zimmmermann e de D. Elizabeth Bosco Zimmermann.

Se alguém souber de algum impedimento, acuse-o na forma da lei.
Blumenau, 25 de Outubro de 1954.

Faço saber que pretendem casar: Ewald Lemke e Waltrudes Sperber, brasileiros, solteiros, residentes nesta cidade. Ele, industrial, filho de Emil Lemke e de D. Adele Lemke. Ela, doméstica, filha de Otto Sperber e de D. Catharina Sperber.

Se alguém souber de algum impedimento, acuse-o na forma da lei.
Blumenau, 25 de Outubro de 1954.

RIO (S.I.A.) — A produção de arroz no Brasil estimativas do Serviço de Estatística da Produção do Ministério da Agricultura atingiu 3.448.048 toneladas, no corrente ano. A cultura desse cereal ocupa uma área de 2.383.095 hectares.

Em 1953, a produção foi de 3.072.374 toneladas (área cultivada: 2.072.335 hectares), havendo, portanto, um aumento de 375.674 toneladas no ano em curso. Os dados referentes às quantidades correspondem ao arroz com casca.

São Paulo produzirá 941.480 toneladas este ano, colocando-se em primeiro lugar, com relação aos demais Estados.

Casa "A CAPITAL"

De Blumenau

Um magazine que serve toda a Família. Vista-se bem e a

preços módicos comprando na

A CAPITAL

a Capital do vestuário em todo o Vale do Itajaí

Cerealista Catarinense

BEBIDAS E CONSERVAS POR ATACADO

Telegramas — JALAU8 —
Caixa Postal — 289
RUA 15 DE NOVEMBRO, 870

BLUMENAU

DEPOSITO PROPRIO :
Beço Tocantins — 49 — (Ponte
da Estrada de Ferro)

A entrada de mercadorias estrangeiras no país

RIO — O diretor das Rendas Internas do Tesouro Nacional, Sr. Orlando Bandeira Vilela, expediu circular às repartições subordinadas, contendo normas relativas à fiscalização de mercadorias de origem estrangeira entradas no País.

De acordo com essas normas, o serviço de verificação da origem e situação legal das mercadorias aludidas será orientado pelos che-

fes das repartições arrecadadoras nas capitais dos Estados e no Distrito Federal, em harmonia com inspetores fiscais do imposto de consumo que, juntamente com os agentes fiscais, executarão a fiscalização em apreço.

Devem ser objeto de verificação todas as mercadorias de origem estrangeira em incidência no imposto de consumo que estejam expostas à venda ou em depósito nos estabelecimentos sujeitos à fiscalização, bem como as que forem encontradas para comércio, ocultas ou não, em residências particulares.

No desempenho de suas funções fiscalizadoras os inspetores e agentes fiscais deverão sempre exigir os seguintes documentos: a) nota de importação (4.ª via) e

respectivas notas de diferenças; b) despacho de bagagem ou nota de cobrança de direitos "ad valorem"; c) fatura consular e comercial, notas fiscais e correspondências relacionadas com a aquisição da mercadoria; d) licença previa expedida pelo órgão competente; e) documentos comprobatórios do fechamento de câmbio; f) guia de recolhimento do imposto de consumo; g) documentos que comprovem o resultado das análises de produtos destinados à alijenação.

Sempre que pela verificação dos preços consignados nos documentos aduaneiros apresentados ficar evidenciada a fraude dos valores das mercadorias examinadas, serão as mesmas apreendidas para efeito de pagamento do imposto de consumo que for realmente devido.

No caso em que a situação ilegal das mercadorias decorra de entrada clandestina no País, serão as mesmas apreendidas e o processo fiscal será presente à autoridade aduaneira local, que lhe dará prosseguimento, como observância das determinações prescritas na Nova Consolidação das Leis das Alfândegas.

Quando ocorrer existência de mercadorias estrangeiras expostas à venda em estabelecimentos comerciais e provavelmente adquiridas de outrem com a exibição da competente nota fiscal, será esta apreendida, mediante termo para ulterior verificação de regular

satisfação do tributo.

Ocorrendo a verificação da irregularidade sem a existência no local de mercadorias em contravenção e comprovada esta por efeitos fiscais e comerciais ou quaisquer outros documentos ou também por lançamentos na contabilidade do contribuinte, o procedimento fiscal mencionará expressamente tal circunstância e referência, a totalidade ou parte dos produtos consi-

derados como em situação ilegal.

O serviço de fiscalização disciplinado nesta circular deverá ser executado em plena conformidade com as prescrições da vigente C.L.I.C., cabendo aos funcionários incumbidos de sua realização, sempre que for o caso, iniciar também o processo pela prática irregular ou clandestina de operação; de câmbio disciplinada, pela lei

n.º 1.807, de 7 de janeiro de 1953, e seu regulamento (decreto n.º 32.285, de 19 de fevereiro de 1953).

Dispõe ainda a circular do diretor das Rendas Internas, que recebeu o n.º 119, que até o 10.º dia útil de cada mês as repartições arrecadadoras encaminharão àquela diretoria uma relação discriminada dos processos lavrados no mês anterior, de acordo com normas já referidas.

Radio Funke

Executa-se concertos em:
Radios Domesticos
Radiolas
Radios de Automovels
Venda de Peças e Acessorios
Valvulas todos os tipos
Radio da Marca "Semp"
Radios de outras marcas
Rua 7 de Setembro, 449 —
Blumenau.

Tecelagem União S.A.

ESPECIALIDADE EM :

Lenços, Toalhas de Rosto e de Banho, lãs e fel-pudas, Panos para Copa, Guarnições de Mesa, Tapetes Acolchoados para camas de Crianças, de Solteiros e Casais; Atoalhado em metro, num grande Sortimento, Algodão Crú, Alvejado e em cores diversas. Fazendas para Vestidos e Camisas em inúmeras padronagens. Brim, Trilho, etc....

ARTIGOS RESISTENTES — CORES FIRMES

VENDAS POR ATACADO E A VAREJO

LOJAS : Rua Amazonas, 1505

Rua 15 de Novembro, 1312

End. Teleg. : "UNIAO" — Caixa Postal, 164

BLUMENAU — SANTA CATARINA

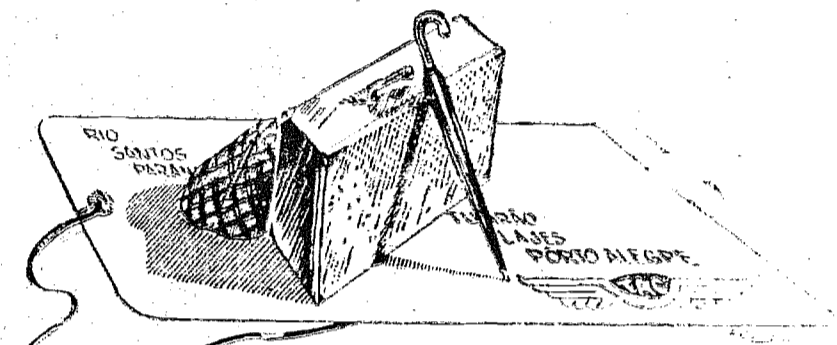

TRANSPORTES AÉREOS CATARINENSES S.A.

Juizo de Direito da Comarca de Blumenau

O Douto, Marcilio da Silva Medeiros, Juiz de Direito da 2.ª Vara da Comarca de Blumenau, em exercício, Estado de Santa Catarina, na forma da lei, etc....

Faz Saber que o presente edital, com o prazo de trinta (30) dias, virem ou dêle notícia tiverem, que no dia quatro (4) de Novembro vindouro, pelas dez (10) horas, à porta principal do edificio do fóro, nesta cidade de Blumenau, será levado a público pregão de venda e arrematação, pelo porteiro dos auditórios deste Juizo, ou quem suas vezes fizer, a quem mais der e maior lance oferecer, além da avaliação, o seguinte imóvel, penhorado a Ricardo Prochnow, na ação executiva que contra o mesmo move o Instituto de Aposentadoria e Pensões dos Industriários, a saber: "UM TERENO, parte do lote nº 109, situado na sede do distrito do Rio do Teste, à margem direita do mesmo rio, com a área de oitenta mil (80) metros quadrados, extremando com oitenta e cinco (85) metros com o Rio do Teste, com cinquenta (50) metros com terras de Wendelin Knopf, formil quinhentos e cinquenta e quatro (1.554) metros com terras de Emilio Hoge, Alberto Keller e Hermann Schwanke ou quem de dimil e quinhentos e cinquenta e oito, do outro lado também com

quatro (1.554) metros com terras de Guilherme Greul, cortado pela estrada geral Blumenau-Jaraguá, edificado com uma casa de alvenaria e tijolos, com telhas de barro, devidamente registrados no cartório Imobiliário do 1.º Officio desta Comarca, no Livro n.º 3-N, sob n.º 15.213, a cargo do Serventuário Roberto Baier, avaliado por QUINHENTOS MIL CRUZEIROS (Cr\$ 500.000,00), e quem no dito imóvel quizer lançar, compareça neste Juizo, no dia e hora e lugar acima declarados. E para que cregue ao conhecimento de todos, mandou expedir o presente edital e mais outro de igual teor, para serem afixados no lugar do costume e publicado na imprensa na forma da lei. Dado e passado nesta cidade de Blumenau, aos vinte e nove de Setembro de mil novecentos e cinquenta e quatro. Eu, HARTMUT WERNER KADLETZ, escrivão o escrevi. Blumenau, em 29 de Setembro de 1954. (assinado) Marcilio João da Silva Medeiros, Juiz de Direito da 2.ª Vara da Comarca em Exercício.

CERTIDÃO : Certifico que está conforme o original que nesta data foi afixado no lugar do costume, dou fé.

Blumenau, em 29 de Setembro de 1954.

O Escrivão : Hartmut Werner Kadletz.

RIO (S.I.A.) — No corrente ano, a colheita de amendoim é estimada em 159.633 toneladas, no valor de Cr\$ 464.691.000,00, tendo sido cultivada uma área de 134.770 hectares.

Cabe a São Paulo o primeiro lugar (136.816 toneladas). O Rio Grande do Sul e Minas Gerais ocupam o segundo e terceiro lugares, respectivamente, com 8.336 e 5.630 toneladas.

Segundo o Serviço de Estatística da Produção, do Ministério da Agricultura, a colheita de 1954 é a maior dos últimos sete anos.

PEÇAS FORD LEGÍTIMAS

CASA DO AMERICANO S A

Caixões
Funebres

A. LUBOW

Entrega Rápida

Rua Padre Jacobo

Telefone 1210

para glacês
e qualquer espécie
de doces ou bolos

açúcar **União**

de São Paulo

- Duplamente filtrado.
- Dissolve-se rapidamente.
- É mais econômico.



PALMYRO GOMES VIDAL

Caixa Postal, 42

JOINVILE — Santa Catarina

CAMISARIA KANDER

Cavalheiros, vistam-se com elegância usando camisas KANDER, as mais bem feitas

Rua 15 de Novembro, 1051



MARCA DE GARANTIA

O Min. da Fazenda e as dividas "do Grupo Jafet"

RIO — O gabinete do ministro da Fazenda distribuiu à imprensa o seguinte comunicado:

"Se o sr. Ricardo Jafet deseja que a Nação fique esclarecida sobre a veracidade das afirmativas do ministro, queira autorizar o Banco do Brasil a publicar a posição devedora do 'Grupo Jafet' antes de sua posse na presidência do Banco e no momento atual".

O sr. Jafet, em declarações feitas a um vespertino, contestou as acusações de que tenha, à frente do Banco do Brasil, fomentado o surto inflacionario e negou as facilidades concedidas ao 'Grupo Jafet' naquele estabelecimento de credito, para os seus negocios.

Eu havia terminado o meu programa de televisão com Marta Rocha. Chamei-me ao telefone: Como se explica — perguntou uma voz feminina — que Marta Rocha tenha se apresentado em seu programa de televisão tão simplesmente vestida? Eu esperava que ela se apresentasse em grande gala, com um vestido de baile trazido dos Estados Unidos...

Minha senhora — respondi eu apenas — Marta Rocha é tão bonita que não precisa desses re-

Marta Rocha - 3

Por AL NETO

Logos para impressionar... Logo a seguir, inumeros telefonemas confirmaram minha impressão: Marta Rocha impressionara vivamente a audiencia, encantando a todos por sua simplicidade e bom gosto.

Extraordinária é a palavra que, em minha opinião define esta moça da Bahia, que tanto vem elevando o nome do Brasil.

O telefonema sobre o vestido de gala revela o que o público espera encontrar em uma jovem classificada como a mais bela de seu pais e segunda mais bela do mundo: uma criatura preocupada apenas com as aparências, deseiosa de exibir-se de maneira mais exuberante possível, com tantos adornos e adereços quanto possível.

Marta Rocha não é esse tipo comum de beleza. É extraordinária porque, em que pese a admiração que sua beleza provoca aonde quer que vá, conserva uma singularidade uma gentil modestia que a individualiza de forma excepcional.

No meu programa, apresentou-se de saia e blusa, sem buscar nenhum artifício para confirmar o veredito de Quitandinha e de Long Beach.

Naturalmente, ela pode desprezar quaisquer encenações porque é bonita de verdade.

Para os que não tiveram o prazer de vê-la pessoalmente ou na televisão, gostaria de fazer uma descrição do que é a beleza desta brasileira que, sem favor, é uma embaixatriz vitoriosa de nossa patria onde quer que se encon-

trou. Mas é difícil descreve-la adequadamente. Tem olhos azuis, de um azul misterioso de mar profundo... E tem no sorriso, que exhibe...

Quando Marta Rocha sorri, a sala se ilumina, e até as flores parecem suspirar de admiração... Mas há mais do que isto. Há em Marta Rocha uma qua-

lidade que eu não sei como definir, mas que — por mais absurdo que pareça — eu só senti em outra oportunidade quando me apresentei, pela primeira vez, de um reator atômico. Porque há em Marta Rocha uma força de atração irresistível, que de alguma forma se identifica com a energia termo-nuclear...

ARÃO REBELO
Advogado
Atende em quaisquer
Correrias do Estado
— BLUMENAU —
Edifício "INCO" - Tel. 1584

Hotel Johnscher
CURITIBA
Telegr.: "JOHNSCHER"
Rua Barão Rio Branco, 351
Telef.: 55-56

O mais conceituado e tradicional Hotel de Curitiba.

70 quartos com água corrente — Apartamentos com banheiro particular e telefone.

Ótimo serviço de Restaurante. — Diner Concerto.

Elevador — Lavandeira própria, à vapor — Frigorífico Jardim

FRANCISCO L. JONSCHER & CIA.

Grande Hotel Moderno
CURITIBA
Rua 15 de Nov. 582
Telef.: 1431

Telegr.: "HOTEL"
80 quartos, todos com água corrente, quente-fria e telefone — 30 apts. com banheiro particular.

Elevador — Espaçosos salões de Restaurante, Festas, Banquetes, etc. — American Bar.

Cosinha de primeira ordem — Diner Concerto — Lavandeira própria à vapor — Frigoríficos.

CASA LOHNER
S. A. MEDICO-TÉCNICA
SIEMENS

Põe à disposição de sua distinta clientela os afamados produtos de sua distribuição exclusiva

D A

Siemens - Heiinger Werke Aktien Gesellschaft Erlangen

Raios X
Ultra-Violeta
Infra-Vermelho
Ondas Curtas
Ultra Som

Móveis Cirurgicos
Aparelhagem para Esterilização
Laboratório
Instrumental Cirurgico

Agentes para Santa Catarina
Zadrozny & Filhos Ltda.
Rua 15 de Novembro, 1035 End. Tel.: "ZADROZNY" — BLUMENAU — Sta. Catarina
Telefone 1665

INDICADOR PROFISSIONAL

DR. AFONSO PABE
DOENÇAS INTERNAS
— Especialista em doenças dos pulmões —
Radiografias grandes normais
Raio. X : Foto-radiografias pequenas — Pneumotorax —
Laboratorio anexo : exames de fezes, urinas, etc.
CONSULTAS : de 11 às 12 e das 3 às 6
Rua Brusque, 52 — Telefone : 1319

INSTITUTO DE OLHOS
Ouvidos-Nariz e Garganta

Dos Drs. TAVARES E HEUSI
Rua 15 de Novembro, 1.135-1.º andar
Ao lado da Caixa Econômica Federal
Funciona todos os dias úteis de manhã e à tarde

Dr. Diogo Vergara
Doenças do sangue — Transfusão de sangue e plasma
Tratamento moderno da sífilis (Curso Especializado)
no Departamento Nacional de Saúde-Pública
Mantem anexo Laboratorio de Análises Clínicas
Rua Floriano Peixoto 38 (ao lado da Gruta Azul)
Horario : Das 11 às 12 e Das 15 às 18 horas

Dr. Antonio Kainer
CONSULTAS DAS 9 às 11,30
Somente na MATERNIDADE

Dr. Herzani Senra de Oliveira
Diplomado pela Universidade do Rio de Janeiro
Clínica geral e Operações — Partos — Doenças de senhoras e das crianças.
Atende chamados para fora do municipio e a qualquer hora
Consultório e residencias :
Rua 7 de Setembro 431 — Telefone, 1231

Doenças do Coração
DR. CARVALHO
(Eletrocardiografista)
Tratamento de estados de Nervosismo, angústia, esgotamento nervoso, etc.
Av. Rio Branco, 43 (Sobrd.) Ao lado do Cine Busch

Clinica Medica Homeopatica
Doenças nervosas e mentais :
Doenças da pele: doenças glandulares.
Doenças crônicas em geral :
Reumatismos, asma, bronchites, enxaquecas, etc.
DR. MECESLAO SZANIAWSKY
Rua José Bonifácio 92 — CURITIBA
De 26 ao dia 1.º de cada mês em Blumenau no HOTEL HOLETZ.

Dr. Gebhardt Hromada
Médico Especialista em alta Cirurgia e doenças de Senhoras
Operações
Consulta, no Hospital Santa Catarina
Das 9 às 11 hs. e das 15,30 às 17 hs.
BLUMENAU — HOSPITAL SANTA CATARINA

Dr. Paulo Mayerle
Clínica Geral e Cirurgia
HOSPITAL SANTA ISABEL

Instituto de Radium
DR. ODEBRECHT
Especialista em cancer, tumores e doenças da pele —
Radioterapia profunda e superficial — Raios X — Radiografias e Radioscopias - Fisioterapia - Pneumotorax
Consultório: rua 7 de Setembro, 465 — Telefone 1441
BLUMENAU

Dr. Affonso Balsini
Especialista em doenças de Crianças
Consultório : 4 de Fevereiro, Fone 1433
Residencia : Hermann Hering
545 — Fone 1101

H. Probst
Cirurgião Dentista
Ao lado Dos Correios e Telégrafos
A Alameda Rio Branco No 3

Regresso de Marta Rocha à Bahia

RIO — Marta Rocha, que regressou à Bahia, teve despedida muito concorrida no Aeroporto do Galeão. Chegou 'miss' Brasil com dez minutos de atraso, motivando o retardamento da saída do aparelho.

A reportagem, declarou que vai descansar em Itapoá e depois visitará Belo Horizonte. A seguir cumprirá compromisso no Chile, segundo ficou combinado com os patrocinadores do concurso 'Miss Universo'. Manifestou-se encantada com as viagens que realizou e com o tratamento fidalgo recebido, especialmente no Rio.

do caso dependia apenas do certificado do consul do Brasil em Los Angeles sobre a forma de aquisição do referido veículo. Com a chegada do aludido documento, pôde o ministro deferir decisão favorável. O documento é firmado pelo consul Flavio Mendes de Oliveira Castro, que declara que o automóvel marca 'Dodge', modelo 1954, entrou em propriedade da senhorita Marta Rocha por doação, em virtude da sua classificação no concurso internacional, doação que se tornou publica e notoria, tendo sido divulgada amplamente pelos jornais norte-americanos.

Juizo de Direito da 1ª Vara da Comarca de Blumenau

Falência da Firma Eckert & Cia. Ltda. Ind. e Com.

O Doutor Marcilio João da Silva Medeiros, Juiz de Direito da 1ª. Vara da Comarca de Blumenau, Estado de Santa Catarina, na forma da lei etc...

Faço saber a todos que o presente edital virem ou dele conhecimento tiverem que a requerimento dos credores, Hercílio Profeta da Silva, Carlos Feldmann, Ary Weiss, e Gilberto Siemann, foi decretada a falência da firma Eckert & Cia. Ltda. Industria e Comercio, estabelecida nesta cidade, sendo do teor seguinte a respectiva sentença: — "Vistos, etc. Hercílio Profeta da Silva, Carlos Feldmann, Ary Weiss e Gilberto Siemann com base no art. 2º, incisos I e II, da lei de quebras, ingressaram em Juizo com pedido de falencia da firma Eckert & Cia. Ltda., com sede nesta cidade, firma essa que se dedica ao comércio e fabrica de artigos de iluminação de gaz néon. Segundo os documentos juntos, respondem pela sua direção os sócios-gerentes Herbert Eckert e Ralf Henrique Toenjes, ambos até recentemente residentes nesta cidade. A inicial viu instituída com varios documentos. Determinada a citação dos creditados sócios-gerentes, estes não foram encontrados. A teor do art. 12, § 2º, in fine, da lei falencial, nomeei curador, o qual emitiu a defesa de fls. 29, alegando que a requerida se encontra num transitório estado de insolvibilidade, mas com possibilidades de recuperação, de modo que se não justifica a decretação da quebra. Isto posto: Nos autos perfeitamente provado que a firma suplicada não pagou, em execução de sentença, o quantum da condenação não havendo, outrossim, depositado a importância respectiva, nem nomeado bens à penho-

ra, no prazo legal. Provado está, da mesma forma, que os sócios-gerentes ausentaram-se de Blumenau, deixando completamente abandonado o seu estabelecimento industrial. Caracterizada, portanto, está a insolvência e o estado de falência da suplicada. Nestas condições, declaro aberta, hoje, as 9 horas, a falência requerida, nomeando o credor Hercílio Profeta da Silva, na falta de elementos nos autos, fixarei oportunamente o termo legal da falência. Providencie o cartório as prescrições dos arts. 15 e 16, da lei respectiva. Determino a suspensão de todas as ações em curso contra a firma em causa, exceto, se as houver, as estabelecidas no art. 24 § 2º, do prefalado diploma legal. Marco o prazo de vinte dias para os credores apresentarem declarações e documentos justificativos dos seus créditos. P.R.I. Blumenau, 22 de setembro de 1954. (as.): Marcilio João da Silva Medeiros. Juiz de Direito da 1ª. Vara". E por despacho de 12 do mes corrente, foi nomeado o sr. dr. Gentil Telles — E, para que chegue ao conhecimento de todos mando expedir o presente edital que será publicado na forma da lei. Dado e passado nesta cidade de Blumenau, aos treze dias do mes de Outubro de mil novecentos e cinquenta e quatro. E U. Paulo Kloepfel, Escrivão do Cível, o escrevi. — Blumenau, em 13 de Outubro de 1954. O Escr. Int.: (as.): Paulo Kloepfel.

Mantem o Corinthians a liderança da tabela

Triunfando no penúltimo clássico do 1.º turno do Campeonato Paulista, o Corinthians manteve-se com os seus quatro pontos perdidos na liderança da tabela. O alvinegro teve sua situação bas-

tante melhorada, em virtude do revés do São Paulo e do Santos e ao que impôs ao Palmeiras e ainda em vista do empate da Portuguesa de Desportos. Tricolores e Jusos, que estão na vice-liderança, vêm-se com três pontos de desvantagem do ponteiro absoluto.

Na rabeira estão ainda São Bento e Ipiranga, ambos com 19 pontos perdidos.

3º — Palmeiras	8
3º — Santos	8
4º — Ponte Preta	10
5º — Guarani	12
6º — Juventus	14
6º — XV de Jaú	14
7º — Noroeste	15
7º — Linense	15
8º — XV de Piracicaba	16
9º — São Bento	19
9º — Ipiranga	19

ARRECADAÇÕES	
Capital	8.847.075,00
Campinas	1.040.110,00
Santos	1.006.350,00
Baurú	720.350,00
Piracicaba	541.855,00
Lins	432.875,00
Jaú	337.420,00
Geraí	12.956.520,00

CIDADE DE BLUMENAU

Arante das aspirações de Vale do Itajaí — FUNDADA EM 1924 —

DR. ACHILLES BALSINI
Diretor
Gerente: **ANTONIO MARLOS**

EXPEDIENTE

Redação e Administração
DIREÇÃO GERAL
PUBLICIDADE
Rua 15 de Novembro, 249
Caixa Postal, 57
Telefone: 1436

Venda avulsa — Dias úteis
Cr\$ 1,00 - Atrazados, Cr\$ 1,50
ASSINATURAS: ANO Cr\$ 100,00
SEMESTRE: Cr\$ 60,00

ATENÇÃO — A Direção não se responsabiliza por opiniões emitidas em artigos assinados, mesmos que os sejam com iniciais. Adverte, igualmente, que originais recebidos e não aproveitados não serão devolvidos. Outrossim, o serviço telegráfico não implica em orientação do jornal e somente reproduzido a título informativo para os nossos leitores.

COLOCAÇÃO	
1º — Corinthians	4
2º — São Paulo	7
2º — Portuguesa	7

Campeonato carioca

Após os jogos disputados pela rodada carioca, inclusive o encontro entre Flamengo e Madureira, é a seguinte a classificação do campeonato carioca de futebol.

1º — Flamengo	1
2º — Vasco da Gama	3
3º — Bangu	5
4º — America	7
4º — Fluminense	7
5º — Botafogo	8
6º — Madureira	11
7º — São Cristóvão	14
8º — Olaria	15
9º — Bonsucesso	18
10º — Cant. do Rio	18

SIEMENS DO BRASIL RADIO FIDELIDADE SONORA

«UNIVERSAL - 30»
6 válvulas - ESTABILISADOR QUE COMPENSA QUALQUER QUEDA DE VOLTAGEM - faixas ampliadas - grande alto-falante.

DISTRIBUIDO EM BLUMENAU PELA **CASA FLESCHE**
Rua 15 de Novembro, 1080 — Caixa Postal, 127

Sensacionais provas sob o patrocínio de "Cidade Esportiva"

Desejando incentivar o atletismo em nossa cidade, este semanário esportivo, fará realizar no próximo dia 15 de Novembro, (Feriado Nacional), sensacionais provas de atletismo, que desde já vem polarizando as atenções do público esportivo de Blumenau. Segundo notícia que nos tem chegado, durante a semana, teremos nesta competição, além dos atletas locais, teremos ainda elementos de Rio de Sul e Joinville. Não resta dúvidas, se tal notícia for confirmada, o público amante do esporte base, terá oportunidade de presenciar uma das mais sensacionais competições dos últimos tempos em nossa cidade.

Estas provas serão realizadas com a colaboração do 23º R.I.

- PROVAS:**
- 800 metros
 - 1.500 metros
 - 3.000 metros
 - 5.000 metros
 - E arremesso do peso
- Todas as provas, são para o sexo masculino.

PREMIOS INDIVIDUAIS
Medalhas até o terceiro lugar.
As equipes campeã e vice-campeã, receberão, o bronze e o troféu "CIDADE ESPORTIVA".

REGULAMENTOS
As equipes por agremiações, serão de 5 atletas.
Cada equipe poderá inscrever 1 atleta por prova.
Poderão tomar parte nas competições, atletas avulsos.

A CONTAGEM DE PONTOS POR EQUIPE:
Será vencedora a equipe que fizer maior número de pontos.
Os atletas avulsos, bem como, das equipes, receberão medalhas até o terceiro lugar.

CONTAGEM DE PONTOS

1º — lugar	— 10 pontos
2º — lugar	— 6 pontos
3º — lugar	— 4 pontos
4º — lugar	— 3 pontos
5º — lugar	— 2 pontos
6º — lugar	— 1 pontos.

HORARIOS:
Todas as provas, serão disputadas no período da manhã
8,00 — 800 metros
8,20 — 1.500 metros
8,40 — 3.000 metros
9,20 — 5.000 metros
9,40 — arremesso do peso.

HOMENAGENS ESPECIAIS
Desejando este especializado homenagear os homens da imprensa, deu os seguintes nomes, para as provas:
800 metros — Prova Vitoriano Candido da Silva
1.500 metros — Prova — Aurélio Saá
3.000 metros — Prova — José Gonçalves
5.000 metros — Prova — Manoel Peré, Junior
Arremesso do Peso — Prova — Reynaldo Oliveira Ferrera.

ENTREGAS DE PREMIOS
Para a entrega do bronze e do troféu, deverão ser convidados o D.D. Comandante do 23º R.I., e o presidente da LAB, Sr. Joaquim Floriani, respectivamente.

Os prêmios deverão ser entregues, no mesmo dia 15 à noite, no Palco do CINE BUSCH, na sessão das 9 horas!

AS INSCRIÇÕES
As inscrições já estão abertas, no Núcleo Regional do SESI, Rua Floriano Peixoto, 56, 1º andar, sala 2, com o Professor Edgar Arruda Salomé, das 17 às 18,30 diariamente.

As inscrições se encerrarão, no dia 1º de Novembro, portanto 15 dias antes das competições.
A partir de nosso próximo número dar-tomos os nomes do inscritos.
NOTA: — POR MOTIVO DE FORÇA MAIOR, AS PROVAS QUE ESTAVAM PROGRAMADAS PARA O PROXIMO DIA 15 DE NOVEMBRO, SOB OS AUSPÍCIOS DO NOSSO SUPLEMENTO ESPORTIVO, FICA TRANSFERIDO PARA OUTRA DATA QUE SERÁ OPORTUNAMENTE PUBLICADA. QUEREMOS AINDA INFORMAR, QUE AS INSCRIÇÕES JA FEITAS SERÃO VALIDAS.

DR. ADEMAR LUZ
- Advogado -
Escritório:
Rua 15 de Novembro, 249
Telefone — 1601
Residência:
Rua Paraná, 8
Telefone — 1602

DR. GENTIL TELLES
ADVOGADO
CAUSAS CÍVEIS, COMERCIAES, CRIMINAES e TRABALHISTAS
Escritório: Alameda Rio Branco, n.º 82-A
Ao lado dos Correios e Telegrafos — Telefone, 1710
Residência: Alameda Duque de Caxias, n.º 106
Atende chamados para as Comarcas do interior do Estado.

O repouso é um fator indispensavel para proteger sua saude... E para obter um verdadeiro repouso, amigo leitor, é necessário um bom colchão de molas. E um bom colchão de molas: SO...

EPEDA

UM COLCHÃO DE ALTA CLASSE PARA O SEU BEM ESTAR

EPEDA é fabricado em 4 acabamentos diferentes; Luxuosíssimo, Luxo, Junior e Universal.

Agora em suaves prestações
DISTRIBUIDORES EXCLUSIVOS
Ind. de Moveis "IDEAL"
FABRICA: Rua Capitão Euclides de Castro, 142.
EXPOSIÇÃO: Rua 15 de Novembro n.º 1424

Epeda Luxuosissimo	
Nas medidas padronizadas	
para solteiro	CR\$. 2.470,00
para casal	CR\$. 3.790,00
Epeda Luxo	
Nas medidas padronizadas	
Para Solteiro	CR\$. 2.070,00
Para casal	CR\$. 3.100,00
Epeda Junior	
Nas medidas padronizadas	
Para Solteiro	CR\$. 1.890,00
Para casal	CR\$. 2.740,00
Epeda Universal	
Nas medidas padronizadas	
Para Solteiro	CR\$. 1.600,00
Para casal	CR\$. 2.200,00

PEÇAS FORD LEGITIMAS
CASA DO AMERICANO S A

Precisa-se
Aprendiz p/Secção de Peças.
Breitkopf Irmãos, rua Itajaí, 682.

Precisam-se
De mecanico e torneiro, — na Oficina de Breitkopf Irmãos, à rua Itajaí, 682.

Placard Esportivo

BLUMENAU

Olimpico 1 X Guarani 1
Olimpico 4 X Palmeiras 0 (Juvenis)
Fabrica de Gaitas 3 X Grafica Catarinense 2
Fumo em Folha 5 X Grafica 43 2
Artex 1 X Electro-Aço 1
Kuehnrich 1 X Cla. Hering 1
Amazonas 9 X Caramuru 1

EM ARROZEIRA
Tamarandá 1 X Floresta 5
EM VILA ITOUPAVA
Serrinha 2 X Progresso 3

CAMPEONATO PAULISTA
São Paulo 0 X Guarani 2
Corinthians 3 X Palmeiras 2
Linense 2 X Santos 1,
XV de Jaú 3 X Ipiranga 1
Noroeste 2 X Portuguesa de Desportos 2
XV de Piracicaba 2 X São Bento 1
Ponte Preta 2 X Juventus 2

CAMPEONATO CARIOCA
Bangu 1 X America 0
Vasco da Gama 4 X Fluminense 3
Portuguesa 3 X Olaria 1
Canto do Rio 1 X Bonsucesso 3

CAMPEONATO PARANAENSE
Ferroviario 2 X Curitiba 1
Guarani 2 X Britania 1

CAMPEONATO CEARENSE
Monte Alegre 2 X Paranaense 1

CAMPEONATO PERNAMBUCANO
Calouros do Ar 2 X Nacional 1
Santa Cruz 2 X Nautico 2

Serve muito bem ao Brasil a aviação

RIO (A.N.) — Referindo-se a qualquer outro, falou a imprensa frei Pedro Secundi, dominicano do Convento do Lenis. Inicialmente declarou ser o Semana da Asa excelente oportunidade para pôr em relevo o papel da aviação no Brasil.

Discorrendo sobre o passado, disse ter bem compreendido e extraordinário valor do avião num país extenso e sem transportes, como é o nosso, quando fez parte da Missão Dominicana da região do Meio Araguaia, de 1937 a 1944. A vida já era difícil, pouco se sabendo do que acontecia no resto do país. Jornais chegavam com atraso de semanas e os rádios de pilha que existiam nem sempre funcionavam.

Cita, para reforçar suas declarações, o episódio pitoresco do prefeito de Conceição do Araguaia, a preparar as eleições para 3 de janeiro de 1938, quando as mesmas já não mais teriam lugar. De demonstração cabal da precariedade das comunicações.

Citou Frei Pedro os grandes serviços prestados pelo Correio Aéreo Nacional, dizendo tratar-se aliás, do único, no mundo que não precisasse, pois, o francês só se tornou importante nas colônias.

DESPORTISTA AMIGO, TENHA CONCIENCIA, UM GOLPE INEQUIVO, PODE INFLUENCIAR O SEU PREZADO PARASEM-SE PRE UM COLEGA DE ESPORTE

Moore Mc-Cormack Lines

NEW YORK
Serviço regular de passageiros e cargas entre Itajaí—New York
Everglades — Charleston
Boston, Baltimore e Filadélfia.
Para os ESTADOS UNIDOS

Lloyd Real Holandez

EEMILAND 17/11/54
GAASTERLAND 1 0/12/54
WESTLAND 27/12/54

Emp. Nac. de Navegação Hoepcke

Linhas Inglesas

THE SOUTH AMERICAN SAINT
LINE — ROYAL MAIL LINES
Serviço regular de cargas entre
Itajaí e portos ingleses.

para mais informações sobre fretes e cargas para este e outros portos; dirigir-se aos agentes!

Companhia Comércio e Indústria Malburg

FUNDADA EM 1860
Rua Dr. Pedro Ferreira, ns. 1/6 — Telegramas: MALBURG — Caixa Postal, nr. 11,
Santa Catarina
"Vistoriadores autorizados da Lloyd's de Londres"
AGENTES MARITIMOS
Despachos de importação e exportação — Portos de atracação próprias com grandes armazéns para carga seca e pátios para recebimento de madeiras
IMPORTADORES E EXPORTADORES

DEPOSITARIOS EM BLUMENAU
Emp. Comercial R. Grossebacher S. A.

RUA 15 DE NOVEMBRO N.º 557 — CAIXA POSTAL, 15
COM STOCK PERMANENTE DE:
FARINHA DE TRIGO — FARELO E FARELUNHO DE TRIGO —
FARELO DE ARROZ — CIMENTO — SAL DE TODOS OS TIPOS.

Climério, Soares e Alcino alegam perante o juiz terem sido maltratados no Galeão

RIO, 1º (CB) — "Meu depoimento é parte da minha defesa. Prefiro falar em plenário" — com essa surpreendente e habil decisão Alcino bem decorada, Climério e Alcino de Almeida se recusou a depor ante-ontem no Tribunal do Júri, aditando a narrativa de sua participação no crime da rua Tenebrosos para a ocasião do julgamento.

Alcino de Alcino, apresentou-se ante o juiz Costa Carvalho os denunciados José Antonio Soares e Alcino João do Nascimento, o primeiro esquivando-se de participação consciente no atentado e o segundo tentando invocar a legítima defesa.

Climério, o primeiro a ser ouvido pelo juiz, apresentava abatimento. De cabeça baixa, modestamente trajado, aguardou que o escrivão lesse a parte do processo em que está implicado. Terminou a leitura, declarou a alta velocidade:

"Sr. Juiz: Estou preso há mais de setenta dias, sob tratamento especial. Não me sinto com garantias. Fui exposto na porta de uma sala para 700 homens desfilarem, vendo a feia humana. Agora estou sendo bem tratado, mas ainda não me refiz dos maus tratos que recebi. Meu depoimento é parte da minha defesa. Prefiro falar em plenário. Confudo sob regime especial. Só vejo meu advogado com sentinela a três passos. Acho que é demais".

O juiz Costa Carvalho, ao ouvir a última reclamação, quase irritado, redarguiu:

"A lei lhe concede o direito de falar com o seu advogado e esse juízo não o cerceou".

O advogado de Climério, sr. José Valadão, solicitou do juiz fizesse anotar as humilhações sofridas por seu constituído no Galeão, mas o sr. Costa Carvalho se recusou a atender.

SOARES

Soares foi o seguinte. Cabelo branco e ralo, barriga avolumada (aumentada por um terço mal feito), rugas e uma fisionomia inexpressiva. Seu depoimento foi sentido, extraído, à custa de perguntas do juiz e todas as suas respostas conduzidas no sentido de sua inocência.

Depois de esclarecer que seu nome verdadeiro é José Severino de Sousa e que usa José Antonio Soares para fugir à responsabilidade de um crime pelo qual é procurado em Carangola, onde nasceu, disse que o revólver usado para o assassinato do major Vaz tinha sido comprado por ele em Minas, mas que entregara a arma a Climério diante da afirmativa deste de que não valia a pena conservá-la, pois se tratava de arma usada só pelo exército.

"Desde então não quis mais a arma. No dia 8 de agosto, Valente me procurou em casa para me mandar entregar a Climério 50 contos em notas de quinhentos. Com o era muito dinheiro, troquei 20 contos em notas de mil e levei a Climério 40 contos porque tinha separado 10 para pedir emprestado a ele. Ele me emprestou os 10 e ficou com os 40.

Essa a minha participação que eu julgo que tenho".

Soares afirma também que Climério nunca lhe revelou o plano do atentado e que, quando o levou a Nova Iguaçu e a Barra Mansa em seu carro, aquele afirmou que ia para "fazer um relatório das acusações de Carlos Lacerda ao presidente da República". Nessa viagem foi que conheceu Alcino, em cuja companhia andava Climério.

"No dia do crime — continuou, sempre respondendo às perguntas do juiz — eu estava em São Paulo. Cheguei ao Rio no dia 7 e no dia 9, quando soube que a polícia estava me procurando, fui para Belfort Roxo, onde fiquei em companhia de minha mãe e de suas erjezinhas. Eu pretendia me apresentar à polícia; por isso fui a Muriaé buscar meu pai que é velho, mas é homem que podia fazer companhia a minha mãe. Em Muriaé fui preso".

A partir desse ponto Soares começou a contar as torturas por que teria passado no Galeão: veio amarrado, levou choques elétricos, passou pelo "pinguim" (nu, de coxas e braços levantados até cair) ameaças de ser projetado de avião em vôo, pelotão de fuzilamento, agressões, etc.

"Sempre que eu voltava dos castigos — disse — era apresentado ao coronel Scaffa, que me recebia de pé na cadeia e socos na cara".

O juiz Costa Carvalho estranhou e comentou:

"Mas o Gregório ante-ontem disse aqui que o coronel Scaffa sempre o tratou muito bem e que o coronel Adil é que o torturava. Disse também que o coronel Scaffa era como um pai."

"Para ele pode ter sido — respondeu Soares. Para mim é

me não foi. Todos os outros foram para mim e me trataram bem. Até o coronel Adil."

Terminada a sua inquirição, Soares rabiçou o nome nas fichas do depoimento, com uma bela coneta-tinteiro tirada do bolso e saiu.

ALCINO

Seguiu-se Alcino. Porte insignificante, mal vestido, cabeça baixa o tempo todo. Afirrou ter conhecido Soares depois do crime da Pavuna, cuja autoria lhe é atribuída, a mandado de Soares. O juiz

perguntou:
— Conhece Abigail Rabelo?
— É minha esposa.
— É casado mesmo com ela?
— Civil.

— Tem alguma alegação a fazer contra o tratamento que recebeu no Galeão?

— Doutor, eu fiz um protesto à minha patroa de não falar mais do Galeão.

O magistrado perguntou-lhe então se era verdadeira a acusação de ter Alcino tentado matar Lacerda, ter morto o major Vaz e

ter tentado matar o vigilante Sívio Romeiro.

Resposta:
— Tudo é verdade, né?
RELATORIOS

Alcino disse também que Climério o contratara para "fazer relatórios" do que dizia Carlos Lacerda. A esse respeito, o pistoleiro afirmou que, quando se aproximou de Lacerda na rua Tenebrosos, foi para ver se as pessoas que acompanhavam o jornalista dizia qualquer coisa, a fim de tomar nota.

Do G. Esportivo Olímpico à população

Em face dos incontáveis prejuízos causados pela calamitosa enchente de 22 do corrente, e sofrendo prejuízos consideráveis com a mesma, vem o Grêmio Esportivo Olímpico, apelar aos seus distintos associados, torcedores e simpatizantes, concitando-os a em prestarem o seu valioso e incondicional concurso à campanha de recuperação de sua praça desportiva, colaborando espontaneamente para a sua imediata reimplantação, para o goáudio da grande família esportiva olímpica e Blumenauense.

As listas de adesão encontram-se em poder dos senhores, Manoel Perelra Jr. e Waldir Luz, e das seguintes firmas desta praça: Casa Buerger, Carlos Hoepcke S.A., Corcalista Catarinense, Loja da Fábrica de Espelhos, Casa do Americano e Hotel Alameda.

Cinquentenario do CINE BUSCH

Comemorou-se sábado, o cinquentenario de inauguração do Cine Busch. Instalado graças ao espírito esclarecido do saudoso

especialmente convidados. Em seguida foi oferecido aos presentes um saboroso coquetel.

A direção dos estabelecimentos

do incansáveis no afã de proporcionar ao publico de nossa cidade os melhores espetáculos cinematográficos cercados do maior

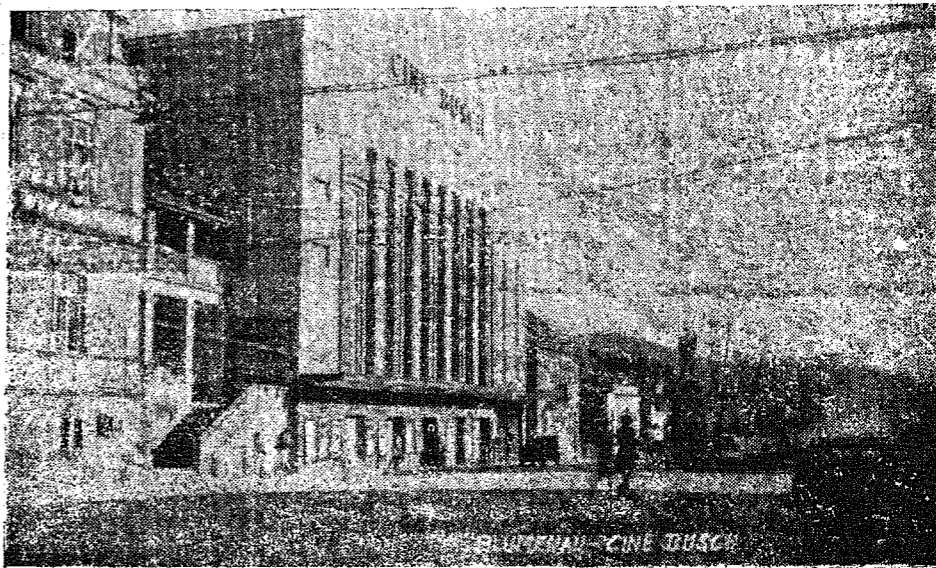

So sr. Frederico Guilherme Busch, Jr., que compreendendo o futuro da nova invenção não hesitou em fazer inaugurar em nossa cidade um estabelecimento, de projeção luminosa.

Como parte destacada das comemorações, foi inaugurada uma placa no saguão daquele estabelecimento, oferta dos atuais proprietários Estabelecimentos José Daux S/A., com os seguintes dizeres:

HOMENAGEM DOS ESTABELECIMENTOS JOSE DAUX S/A COMERCIAL, A FREDERICO BUSCH SENIOR, O PIONEIRO DO CINEMA.

O ato contou com a presença de grande numero de autoridades, civis e militares, Imprensa e Rádio.

Visitante

Recebemos em nossa redação a honrosa visita do sr. Antônio Lopes da Costa inspetor da firma 'A FEIRA DO LAR S/A', estabelecida no ramo de comércio e importação na cidade de São Paulo.

Depois de uma personalidade cativante demorou-se em nossa redação percebendo as nossas oficinas. Agradecendo a gentileza da visita, formulamos ao sr. Antônio Lopes da Costa, votos de bons negócios em nossa terra.

José Daux S/A, está entregue em Blumenau aos srs. Heitor Passerine, gerente e Telvi Maestrini, sub-gerente, que vem se mostrando

conforto. Na oportunidade, endereçamos aos atuais arrendatários e ao proprietário, os nossos efusivos cumprimentos.

Comemorou seu 25º aniversario de fundação a "Casa de Moveis Rossmark Ltda"

Comemorou dia 27 p.p. suas festas de prata a firma Rossmark, que negocia no ramo de moveis, com esmerada fabricação própria.

Uma das mais conceituadas firmas

mas de todo o estado, Rossmark alcançaram essa privilegiada situação mercê de 25 anos de labor contínuo e profícuo, em que o contra-tempos e adversidades não esmoreceram o animo de seus fundadores Sr. Emil Rossmark e filhos.

Baile do Automovel Clube de Blumenau

Realizou-se sábado na S.D.M. Carlos Gomes, o Baile do Automovel Clube, a simpática sociedade Blumenauense, ligada aos proprietários de veículos e condutores profissionais.

Esta festa, que era ansiosamente esperada, distinguiu-se pela excepcional animação de que se viu revestida, tendo as danças se prolongado até altas horas da manhã.

Portanto, de parabens a sociedade da Rua 15, cujo baile social constituiu a nota social destacada da semana.

Luiz Martins

Aniversariou no dia de ontem sr. Luiz Martins, proprietário da Distilaria LUMA, e pessoa largamente relacionada nos círculos comerciais e sociais desta cidade onde se impõe por suas qualidades de cidadão, útil e chefe de família exemplar.

Este Jornal, que tem no sr. LUIZ MARTINS um grande amigo, a socia-se às justas homenagens que lhe foram prestadas na data, agradando-lhe votos de constantes felicidades.

Devido às suas qualidades aperfeiçoadas a

MAQUINA PARA LAVAR ROUPA

"Alva - Super"

equivale ou até supera as de marcas estrangeiras, apesar de preço muito mais baixo.

FERVE, LAVA, ENAGUA E ENXUGA

CAPACIDADE GRANDE (6-7 kilos de roupa seca)

CONSTRUÇÃO SOLIDÍSSIMA

NAO CORROSIVO (partes vitais são inox)

APRESENTAÇÃO LUXUOSA

Unico distribuidor:

CASA RADIO PILOT E MOVEIS

de ALFRED GOSSWEILER

Rua 15 de Novembro N.º 1226

N.º. Condições de pagamento a combinar. — Vende-se a prestações.

PETROLINA MINANCORA

CONTRA CASPA, QUEDA DOS CABELOS E DEMAIS AFECÇÕES DO COURO CABELODO. TONICO CAPILAR SOB EXCELENCIA.