

ABAUTO DAS  
ASPIRAÇÕES DO  
VALE DO ITAJAÍ

# CIDADE DE BLUMENAU

A virtude e lealdade se  
retiram do crime e a traição  
são premiadas!

Diretor: ACHILLES BALSINI

N.º 144 — BLUMENAU — Domingo, 20-9-1953

ANO XX X

Gerente: ANTONIO MARLOS

## Pretenderiam os russos apresentar novas propostas aos ocidentais para a prescrição legal das bombas atômicas

### NOVAS EXPERIÊNCIAS REALIZADAS NA U.R.S.S.

MOSCOU, 19 — Os observadores desta capital acreditam que o Kremlin apresentará agora novas propostas aos ocidentais, para a prescrição legal das bombas atômicas.

Todos os comunicados que se publicaram sobre as explosões soviéticas dizem que o governo de Moscou deseja chegar a um acordo com as potências ocidentais, para declarar fora da lei as armas atômicas.

Segundo os observadores, é possível que a União Soviética apresente essas novas propostas no atual período de sessões da Assembleia Geral das Nações Unidas.

ARIS, 19 — O comunicado difundido pela Agência "Tass" informa que diversos tipos novos de bombas atômicas foram experimentados na U.R.S.S., de conformidade com o plano de pesquisas científicas no domínio da energia atômica. Essas experiências se desenvolveram com sucesso. Elas permitiram, plenamente, verificar os cálculos e as previsões dos sábios e dos engenheiros. E, o comunicado do "Tass" prossegue: "É facilmente compreensível que, enquanto os meios responsáveis dos Estados Unidos continuarem a rejeitar as propostas para interdição das

armas atômicas, a U.R.S.S., tendo em conta as exigências de sua segurança, será obrigada a consagrar sua atenção à produção dessas armas. A Rússia entende dever prosseguir em sua política de reforço da paz entre os povos, esforçando-se para chegar a um acordo com os outros países sobre a interdição incondicional das armas atômicas, da bomba de hidrogênio e de outros engenhos de destruição maciça, sobre uma redução substancial dos armamentos e a instituição de um controle internacional relativamente a essas decisões. Ao mesmo tempo, conclui o comunicado, os trabalhos são conduzidos na U.R.S.S. para a utilização da energia atômica a fins industriais. A Rússia considera que sua principal tarefa consiste em colocar a energia a serviço do progresso pacífico."

### CENTRO ORQUÍDOFILOS DE BLUMENAU

## Espectáculo de rara beleza proporciona a exposição da ACIB

Desde às 18 horas de sexta-feira última, acha-se aberto à visitação pública, numa das salas da Associação Comercial e Industrial de Blumenau, gratuitamente cedida pelo seu presidente, interessante exposição organizada pelo Centro de Orquídeas de Blumenau. E' das maiores a ocorrência que ali se verifica de admiradores e dedicados à cultura dessa bela flor, provocando mesmo dita exposição a vinda o Blumenau de a grande número de pessoas de outras cidades. Flores

## Garcez recusará uma possível indicação de seu nome à Presidência da República

FORTALEZA, 19 (CB) — "Não sou candidato à presidência da República e, se meu nome for apresentado, recusarei a semelhante honraria" — declarou o governador Lucas Nogueira Garcez à imprensa local, ao ser interpelado sobre a sucessão presidencial.

Afirmou o chefe do Executivo paulista que só alimenta um propósito: voltar à sua cadeira, na Escola Politécnica. Disse que é chegada a hora de se tratar do problema sucessório, mediante uma fórmula harmônica, sem se cuidar, porém, de nomes.

Sobre seu rompimento com P.S.P., recusou-se o governador Lucas Garcez de prestar declarações, dizendo que se trata de um problema doméstico, que interessava apenas o São Paulo. Frisou ainda que não tinha vir-

dado ao Ceará fazer política, mais são somente retribuir a visita que o sr. Raul Barbosa fizera a São Paulo.

**VISITA AO GOVERNADOR**  
O governador Lucas Nogueira Garcez recebeu várias homenagens do povo e das autoridades do Estado.

## Provas nucleares

MOSCOU, 19 — Num comentário que acompanhou a informação segundo a qual várias experiências de diferentes bombas atômicas foram feitas com êxito na U.R.S.S., a Agência Tass declarou que "até agora, os meios dirigentes dos Estados Unidos rejeitaram as propostas soviéticas para a interdição das bombas atômicas e, por esse motivo, a União Soviética, para sua segurança, é obrigada a produzir armas atômicas. Todavia deseja um controle severo da energia atômica e continua suas pesquisas para utilizar a energia atômica, porque a energia atômica deve ser posta à disposição do progresso e da paz".

### REPERCUSSÃO NOS E.U.A.

WASHINGTON, 19 — A Comissão de Energia Atômica disse que a notícia de que se realizaram várias novas provas atômicas na Rússia, confirma a própria declaração anterior de Moscou, no sentido de que os russos estão realizando uma "série" de provas nucleares.

## "Cidade de Blumenau" e seu 29º aniversário de fundação

"Cidade de Blumenau" festejará amanhã o seu Vigésimo Nono aniversário de fundação. E' com orgulho e alegria que comemoramos esta efeméride de suma significação para todos os que mourejam nesta casa. São 29 anos de esforços e lutas árduas, de dificuldades infindas, mas que

de vontade. As dificuldades se sucediam, e o avanço lento e penoso fazia oxillar os alicerces de sua sobrevivência. Apenas o desejo de bem servir nossa terra, dotando-a de um órgão de imprensa e altura de suas necessidades, era a razão do seguimento nas lides da iniciativa tomada.

No dia 1.º de Agosto de 1930, foi o jornal vendido para pessoa da família Balsini, assumindo sua redação o sr. Max Mayr, que nesse posto se manteve até Janeiro de 1931. Após, por curto período funcionou sob a orientação de redatores diversos, e logo depois assumiram sua redação os srs. Germano Beduschi e Pedro Cardoso, tendo este último, com a retirada de sr. Germano Beduschi, permanecendo à testa da redação.

Um ano após, ou seja, em 1932, tendo retornado a Blumenau depois do término de seus estudos de direito na Capital da República assumiu dr. Achilles Balsini, a cuja frente ainda se encontra.

No ano de 1933, agosto, "A Cidade" assim se denominará até então, fêz fusão com o "Correio de Blumenau", de sr. José Ferreira da Silva, passando a chamar-se "Cidade de Blumenau".

Ao dr. Achilles Balsini, deve este órgão, todo o vasto prestígio que desfruta em todo o Vale do Itajaí. Teve ele que sustentar situações as mais difíceis e atravessar períodos cheios de tropeços de toda ordem, somente vencendo-os graças a sua tenacidade e espírito de abnegação. Expressamos, ainda, a nossa gratidão ao dr. Affonso Balsini, proprietário deste jornal, pelo carinho e dedicação que tem revelado na direção deste importante órgão barriga-verde; ao sr. Antonio Marlos, gerente; João Gomes e Orlando Silveira, redatores e todos os que, anonimamente, na linha de paginação, ou outro setor, qualquer concorrem para o engrandecimento de "Cidade de Blumenau", os nossos sinceros agradecimentos.

O nosso passado nos orgulha. Estamos cumprindo com a nossa obrigação, e seremos sempre lutando, com fé inabalável, na defesa das causas nobres e justas.



tem sua recompensa no bem servir a coletividade, o Município e todo o Vale do Itajaí.

Foi no dia 21 de Setembro do ano de 1924, que os srs. José Ferreira da Silva e Octavio Ramos, após meses de estudos e planos, concretizaram o nascimento e circulação deste jornal. Jornada áspera entrecortada de obstáculos, e exigia dedicação e muita força

## EXPRESSO SAO JORGE

de  
**OSMAR MEIRA**  
Viagens diárias entre  
Florianópolis Blumenau  
Vice-versa  
Saída de Florianópolis — 8 hrs.  
Saída de Blumenau 16 hr.  
AGENCIA HOTEL HOLETZ

## Novos pilotos para Blumenau

Teve lugar ante-ontem, na Confeitaria Moderna, um jantar de confraternização dos pilotos do nosso Aéreo Clube é em regosio à formatura de dois novos pilotos que foram recentemente brevetados.

Ao ágape compareceu, além dos membros da Diretoria do Aero Club, o Sr. Coronel Mario Santos, comandante do 23.º R.I. e diversos outros convidados.

Comgratulando-se com seus colegas, fez uso da palavra o Sr. Carlos Medeiros, esforçado presidente do Aéreo Clube com brilhante improviso, disse das finalidades daquela associação e dos deveres inerentes aos pilotos, conchando a todos, e especialmente aos recém-diplomados, a observarem sempre os regulamentos da instituição e a disciplina indispensável ao bom nome e a garantia do Club, que até aqui, tem honrado a sua já reconhecida tradição.

Pelo Sr. Coronel Mario Santos, foi entregue aos brevetados, respectivos certificados, sendo que nessa ocasião, foi por aquele ilustre militar, dirigido aos novos pilotos, palavras de congratulações e de conselhos relativos a carreira que acabavam de abraçar.

Por último, em nome dos novos pilotos, discursou o vereador Pedro Zimmermann, que em entusiástico oração, enalteceu as pessoas que ha muito vêm prestigiando o Aero Club,

moral e financeiramente, contribuindo assim, para o seu crescente prestígio e para seu melhoramento constante.

Foram brevetados os alunos Ingo Greul e Horst Luiz Schwartz, que concluíram brilhantemente o curso.

Os expositores que concorrem para mais essa vitória colhida pelo Centro dos Orquídeos de Blumenau, segundo nos informou o próprio presidente da organização, sr. Frederico Frischknecht, são: srs. Acrísio Moreira da Costa, Paulo de Tarso Ramos, Frederico Frischknecht (presidente), Gustavo Pieging, Erich Slzer, Hermann Schaeffer, Alfredo Kaestner, Osvaldo Otte e Felix Steinbach.

A exposição prolongar-se-á, ainda durante o dia de hoje, devendo encerrar-se às 18 horas.

## Dia do Radio

Comemora-se amanhã, em todo o território nacional, o "DIA DO RADIO".

Esta magna data para toda a classe radifônica, será congnitamente festejada por todos os que labutam na imprensa falada do Brasil. Veículo de valor tanto no setor comercial como artístico, a radio-difusão vem prestando a todos os povos do mundo relevantes serviços,

quer propagando e aconselhando o público quanto à escolha de melhores produtos de consumo, como levando aos seus receptores um noticiário completo do que ocorre no Brasil e em todos os quadrantes da terra.

A evolução que a radio-difusão vem tendo nos últimos anos, é fator digno de nota. Cada casa, por mais pobre que seja, tem no seu interior instalado um daptador de notícias transmitidos pelas estações de rádio. E os que trabalham nesse setor, se esmeram na organização de programas, a-fim de proporcionar ao público ouvinte, algo de novo e que provoque mais atração. São incansáveis nesse mister, e por isso nada mais que se lhes dedica. (Conclui na última pagina)

## CAMISAS KANDER

A-fim-de melhor atender a seu crescente número de consumidores,  
**RODOLFO KANDER S.A. COM. E IND.**,  
inaugurará breve um luxuoso varejo, à

Rua 15 de Novembro, 1051



MARCA DE GARANTIA

## Poderão ser condenados à morte os traidores do regime

CAIRO, 19 — O presidente do todo poderoso Tribunal Revolucionário, estabelecido pelo governo para julgar os culpados de atividades subversivas declarou que dentro de dois dias serão publicados os nomes dos primeiros processados.

O Tribunal, integrado por apenas três pessoas, não prolongará por mais de 72 horas nenhuma das audiências, porque o governo considera que as acu-

sações são tão graves que deverão ser substanciadas o mais rapidamente possível. Os juizes poderão impor a pena de morte aos culpados de delito de traição.

As sessões do Tribunal Revolucionário serão públicas e a menos que o Ministério de Segurança Nacional de ordens em contrário.



Matriz: — Blumenau (Edi-  
fício Próprio) Rua Sapelt, 177 —  
Fono. 1435  
Caixa Postal, 462 — End.  
Tel.: — KARMO.



EMPRESA  
**KARMO**  
LIMITADA

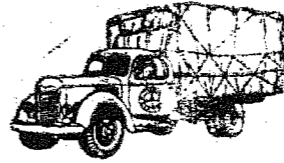

Agência em CURITIBA — Av

Visc. de Guarapuava, 2131 —

**TRANSPORTE DE CARGA**

FONE, 4243

Transporte regular, de domicílio a domicílio, entre Blumenau — Curitiba — Ponta Grossa — Guarapuava — Londrina — Maringá — Jacareizinho e todas as demais praças do Norte Paranaense  
**Pontualidade — Rapidez — Segurança**



**Social**

**Nascimentos**

— Acha-se enganado o venturoso lar do casal Alaide Otto Stiebler, com o nascimento ocorrido dia 17 transário, de um robusto menino, que na pia batismal recebeu o nome de Rubens.

— O dia 14 do corrente foi dos mais felizes para o casal Rosa-Paulo dos Santos, pois assinalou o nascimento de sua filha, Rozili.

— Desde o dia 17 último acho-se em festas o lar do casal Erodí-Antonio Lameano Lima, com o nascimento de uma robusta menina, que na pia batismal recebeu o nome de Maria Roseti.

Augusta Chelenki.  
— Assinalou a efeméride natalícia da gentil senhorinha Ylanda, filha do sr. Brosiliano e de dna. Rosa Martins.

**HOJE:**  
— Aniversariou-se o sr. Mario Zendon.  
— Comemora mais um data de nascimento a srta. Lilly Freygand.

— Festeja mais um ano de vida o sra. Jovina, digna esposa do sr. Waidemar Nemens.

— Transcorre a data natalícia do srta. Odair de Oliveira Martins, residente na cidade de Itajaí.

**AMANHÃ:**

— Completará mais um ano de feliz existência o srta. Ester, filha do sr. João Medeiros Junior.

— Aniversariar-se-á o sr. Eugênio Brucheimer.

— Passará mais um ano de existência o sr. João Maria de Araujo, ex-prefeito de Indaial.

— Festejará sua efeméride natalícia a sra. Apolonia Spitzner, esposa do sr. Leopoldo.

— Completará mais um ano de existência o sr. Apolônio Zonta, residente em Indaial.

— Transcorrerá mais um ano natalício do sr. Erwin Gebien, residente em Indaial.

— Comemorará mais um ano de vida a sra. Ida Pacheco, digna esposa do sr. Amaro Pacheco.

— Festejará mais um ano de feliz existência o jovem Perry Renato, filho do sr. Max Scheidmantel.

**Casamentos**

— Consoziaram-se ontem o: — o sr. Warner Guimarães de Oliveira, empregado na Alfaiataria Paulista, e a srta. Edith Beims, funcionária da Casa Burger e filha do sr. Walter e Carolina Beims.

— Contraiu matrimônio ontem o jovem Martins Benner e a srta. Ema Draeger, filha da viúva Maria Draeger.

— Casou-se no dia de ontem o sr. Victor Kirsten, com a srta. Erica Kumm, filha de sr. Francisco Kumm e sra. Clara Kumm.

— Contraiu matrimônio ontem o sr. Adyr Boos e a srta. Yoni Probst, filha do sr. Augusto Probst e sra. Leonor Probst.

**Vende-se**

Vende-se uma bicicleta, marca "Centrum", nova, por preço de ocasião, a Cr\$. 2.200,00.

Trata-se com o sr. Antonio Marlos nesta Redação.  
Ou com Orlando Marlos no Rua da Glória.

**PEÇAS FORD LEGITIMAS Casa de Americano S. A.**

**A censura...**

(Conclusão da 12.ª pagina)

ra particular que exercem os círculos femininos, seitas religiosas, organizações de pais de famílias, todas de inspiração católica.

Quando um produtor não conseguiu o visto da censura e tenta exibir o filme, dificilmente o consegue, dado que a M.P.A.A. tem o domínio de 95 por cento das salas de projeção americanas.

Nos Estados Unidos, os filmes são igualmente classificados, (nacionais e estrangeiros), em três categorias: para adultos, acessíveis a todos e rigorosamente reservados.

Para terminar, deve dizer-se que a severidade da censura americana é, sob diversos aspectos, excessiva, mas, por outro lado, não se pode negar que ela tem a obrigação de defender a "virtude e o pudor", dada a difusão da cinematografia, "Made in U.S.A.", que abrange todos os confins do terra e alcança todos os povos de tradições imutáveis e costumes integros.

Defendendo os princípios de uma moral puritana, a M.P.A.A. defende além da moral americana, os interesses financeiros das oito firmas que representam e que dotam o mundo inteiro, porque superam todas as censuras de todos os continentes.

**Aproveitem A la. Grande Liquidação**

de TODAS as mercadorias

**WILLY SIEVERT**

10% Sobre todas as fazendas, bem como:

**R A' DIOS** e Radiolas; Artigos para presentes; Brinquedos; Instrumentos de música; Discos, etc.

Além disso; novos lotes de mercadorias a preços reduzidíssimos, de: 20 a 60 %!

Eis aqui algumas provas:

- Sedas lisas por 9,80 !
- Tobralcos por 11,50
- Blusos de lã de 175,00 por 75,00
- Blusas de lã de 175,00 por 75,00
- Casimiras (Cabraia) de 675,00 por 398,00
- Chapéus : a qualquer preço
- Camisetas de 4,80 e 5,80
- Discos de 25,00, 18,00 e 15,00 2 15,00 !
- Camisas pa. crianças, Fantaz. de 32,00 por 17,50
- Corfinados : a todos os preços Etc.

Não percom esta oportunidade!

**Hoje á tarde, em Gaspar, Tupy x Olimpico pelo Campeonato Extra de Profissionais**

**Sociedade de Maquinas Reunidas Ltda**

Caixa Postal — 37 End. Electr. : "SOMAR"

**Criciúma Santa Catarina**

Firma especializada em montagem de escritórios, mecanização de escritas contábeis, etc. Revendedores das afamadas máquinas de escrever, somar e de contabilidade "REMINGTON". Possui em estoque permanente todos os tipos de máquina, e material de escritório. Consulte nossos orçamentos sem compromisso.

**Bom Retiro x União**

Jogarão hoje a tarde nessa cidade ainda em disputa do campeonato da segunda divisão, as equipes do Bom Retiro e União de Timbó. Esse cotejo, não foi realizado em sua data, marcado, sendo transferido, cine die, em virtude dos acontecimentos que ainda deve estar na memória de todos que quasi provocou o afastamento do clube timboense do certame. Embora o certame esteja já praticamente encerrado, espera-se que ambos os conjuntos apresente um futebol de primeira, pois para tanto, qualidades

não lhes falta. O Bom Retiro, e em seus dominios, foi durante o certame, um pouco duro, e no cotejo de logo mais, espera colher mais um triunfo espressivo triunfando frente ao poderoso adversário. O União por seu turno, encara esse compromisso com todo cuidado e adentrarão a cancha, dispostos a confirmar o seu vasto cartoz nessa cidade.

Repare os preços baixos e economize comprando na

**Importadora Brasil Progresso**

CANETAS PARKER "21" ..... Cr\$. 220,00  
DESPERTADORES WESTCLOX ..... Cr\$. 125,00

Vendas por Atacado e Varejo  
Rua, 15 de Novembro, 804-1.º andar, Blumenau, S.C.

Visa-se bem

Aquirindo seus artigos na casa

**"A Capital"**

Rua XV de Novembro 415

Artigos para homens,  
Senhoras e Crianças

**Desejam Perfeição?**

Jóias de Relógios

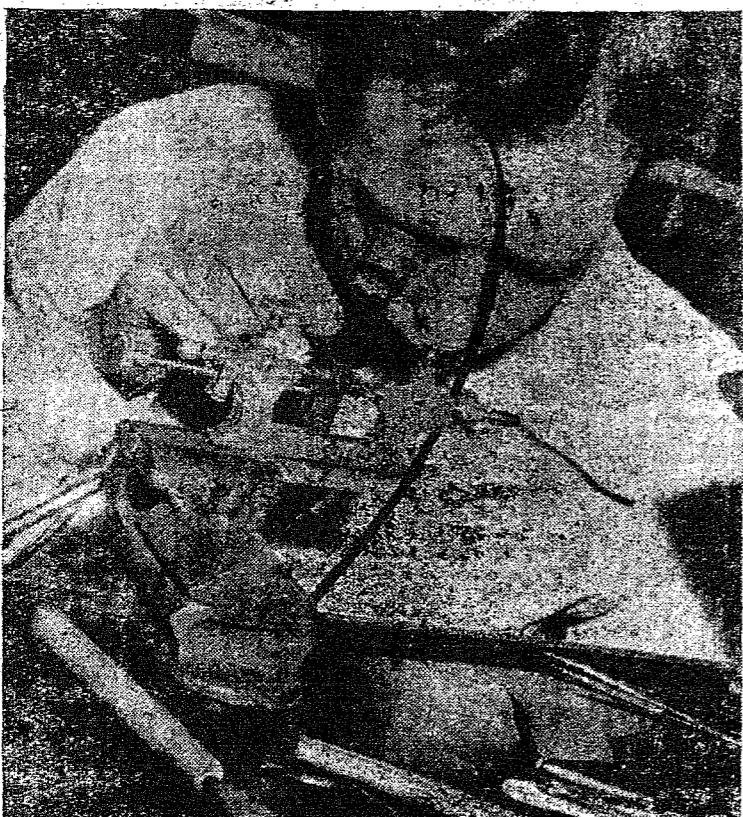

PROCUREM 'A

**Relojoaria CENTRAL**

de Haroldo Reguse

Vendas Rua Floziano Peixoto, 95

BLUMENAU

Caixa Postal, 439

Serviço

Fone, 1665

**CINE BLUMENAU**

apresenta

HOJE (Domingo), ás 2 horas : — Sessão da petizada, com a apresentação de complementos diversos, continuação do seriado "A QUADRILHA DO DIABO"

E o filme

**Valente da montanha**

Com Charles Starret e o gozadíssimo Smilie Burnett.  
HOJE (Domingo), ás 4,30 e 8 horas : — Um filme extraordinário... diferente !!!

**A coroa negra**

MARIA FELIX, ROSSANO BRAZZI e VITORIO GAS-SMANN, na grande produção de Cesareo Gonzálvez, "A COROA NEGRA" — Argumento de grande cineasta francês Jan Cocteau, especialmente escrito para MARIA FELIX, a mais linda das estrelas !!! "A COROA NEGRA" fascinante !!! Diferente !!! Colossal !!!



# Governo de realizações



Inspeção de Máquinas do Posto agro-pecuário de Jaraguá

Quem acompanha as notícias dos jornais, observa as constantes viagens do Sr. Governador Irineu Bornhausen, pelo interior do nosso Estado. S. Excia. está em permanente contacto pessoal com as autoridades municipais e, nessas suas

diversas visitas, procede inaugurações de obras públicas, as quais vão se realizando, num ritmo crescente, em todo o território estadual. De fato, temos igualmente, em Santa Catarina, um governo de realizações como jamais tivemos.

O Sr. Irineu Bornhausen, dentro das possibilidades financeiras

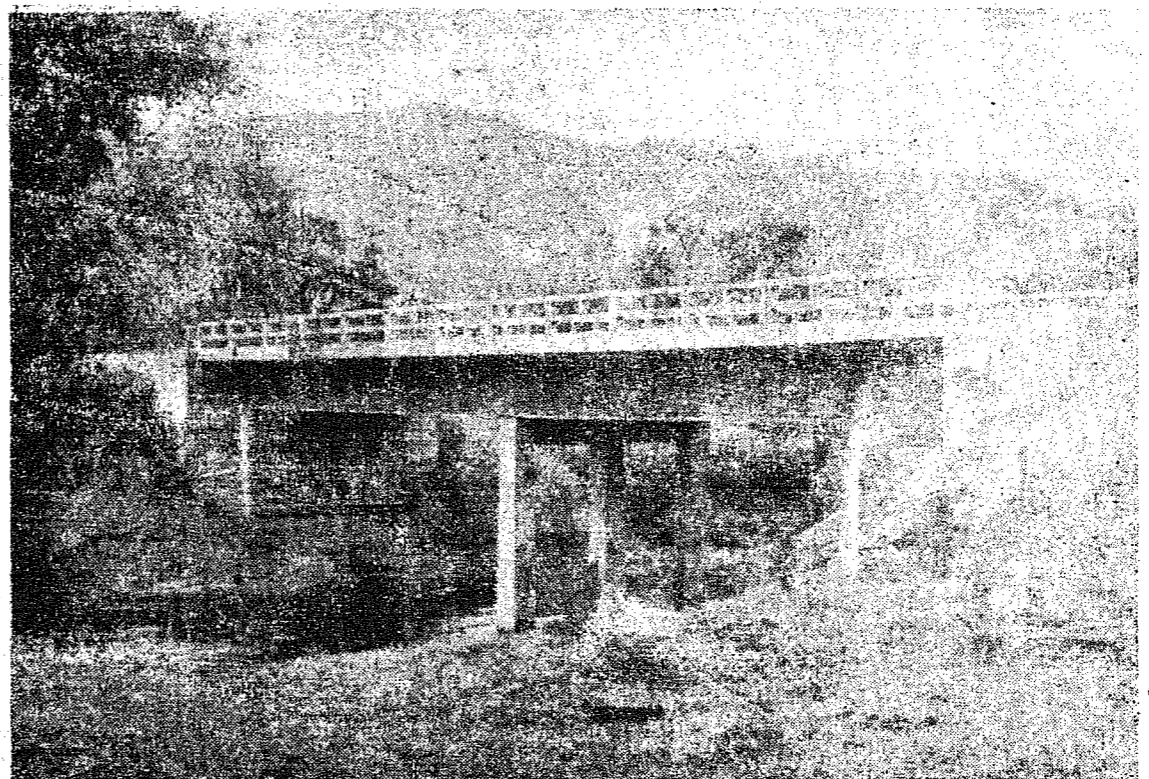

Ponte sobre o Rio Itapucú — Realização do Governo Bornhausen

cessor, em lastimoso estado financeiro.

Tem assim o Sr. Irineu Bornhausen, demonstrado a sua grande capacidade administrativa através de um governo de trabalho e honestidade incanestáveis, satisfazendo plenamente o povo catarinense, que há muito, antes da administração de S. Excia., vinha sofrendo as consequências de governos arbitrários e politiquês, onde só um pequeno grupo de indivíduos gozavam as vantagens e os favores do governo estadual.

Cumprindo um pleito de gratidão e justiça, neste dia, para nós glorioso, quando comemoramos o 29º aniversário deste jornal, destas modestas colunas, saudamos o grande catarinense Irineu Bornhausen que, com sua exemplar administração, nos honra e enobrece, elevando o conceito de nosso pequeno, mas vteroso Es-

**SIEMENS DO BRASIL RADIO**  
Fidelidade Sonora

«UNIVERSAL = 30»  
6 válvulas - ESTABILISADOR QUE COMPENSA QUALQUER QUEDA DE VOLTAGEM - faixas ampliadas - grande alto-falante.



Reunião em Palácio sobre assuntos agro-pecuários

ras do Estado, vem realizando todas as obras de mais premente necessidade pública. E, no convívio constante com os prefeitos municipais, vai encorajando e aconselhando nas administrações e disto surge, também, melhor orientação para os executivos municipais que, apoiados pelo poder estadual, mais realizam em suas comunas, em benefício do progresso e do bem-estar do povo. Aqui em Blumenau, temos ouvido comentários populares, de que o governador muito gosta desta terra, porque assiduamente nas visitas. — Não é, porém, só a Blumenau que S. Excia. visita. Homem do povo, acostumado a viver com as classes conservadoras e com as massas trabalhadoras, o Sr. Irineu Bornhausen, sente-se a vontade, no meio do povo, em qualquer aldeia ou em qualquer colônia, atencando as opiniões da população e recebendo com carinho suas reclamações e seus pedidos que são, sempre a-

pridas. Em todo o território estadual, as obras públicas seguem um ritmo firme e progressista. As rodovias já existentes, estão sendo retificadas e alargadas; pontes e boeiros estão sendo melhorados e grupos escolares, cadeias públicas e muitos outros prédios de grande valor estão sendo edificados por todo o Estado, inclusive o grande edifício das Secretarias que, no centro da capital do Estado, acha-se em adiantado estado de construção. Aqui mesmo em Blumenau, podemos testemunhar as grandes realizações do atual governo do Estado. A magestosa ponte sobre o rio Itajaí Açu, em Itoupava Seca; o edifício da cadeia pública; e grupo escolar da Velha; o melhoramento das estradas de Rio do Teste e Indaial, são obras de vulto executadas no curto período de governo de S. Excia., o Sr. Ir-

em todos os demais municípios do Estado, o governador estadual, apesar da crise que atravessamos, vem realizando o-

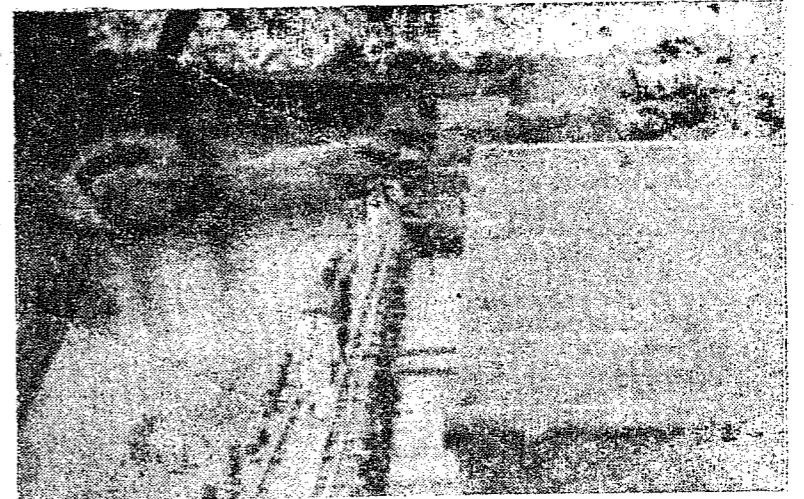

Ponte em construção sobre o Rio Itajaí — em Rio do Sul Realização do goovo rno Bornhausen

bras importantes, embora tenha há pouco tempo, recebido o governo das mãos do seu antec-

tado de Santa Catarina, perante os demais Estados da Federação.

Distribuído em Blumenau PELA **CASA FLESCH**  
Rua 15 de Novembro, 1080 — C. P. 127  
OUÇAM DIARIAMENTE DAS 16 E 30 'AS 17 HORAS PELA ONDA DA P.R.C.-4, O PROGRAMA DE NOVIDADES DA CASA FLESCH

**Cerealista Catarinense**  
JAIME LAUS  
Bebidas por atacado  
ESCRITÓRIO E LOJA DEPO'SITO  
Rua 15 de Novembro, 870 Rua S. Paulo, 1081  
Telefone, 1306 Em frente à Fábr. Nelsa

\*\*\*  
Caixa Postal N.º 299  
Telegramas: JALOUS  
Blumenau — Santa Catarina

**Relojoaria Moritz**  
A CAÇULA DE BLUMENAU  
PROCURE FAZER SUAS COMPRAS HOJE MESMO E EXIJA O CARTÃO NUMERADO A CONCORER NO SORTEIO DE NATAL, DO "LAR FELIZ", QUE LHE DARA' DIRETAMENTE A GANHAR UM AUTOMÓVEL.  
Para seus consertos de relógios, joias e óculos, entregue a caçula das relojoarias que lhe conserta rápido, com perfeição e garantia.  
Rua 15 Nov. — 742 — BLUMENAU

**Máquinas de costura "Vestuzinha"**  
Bicicletas Nacionais, Alemãs e Suecas  
Farões para bicicletas Lohmann - Meas-Loh - Phillidine - Soubette - Impex  
F. Domning - Timbó

**Vende-se uma loja de Frios no centro da cidade, pouca distância da Av Tiradentes e Municipal. Infor. Rua Tobias Macedo, 155 - Curitiba - Casa de Frios Ant. Travessa Marumby**



# Paga caro quem quer!...

Seja inteligente dando preferencia para suas compras no maior emporio de tecidos

## Casas Pernambucanas

Distribuidores exclusivos dos afamados e duraveis tecidos marca "OLHO"

Filial de BLUMENAU - Rua 15 de Novembro, 563

# Banco Nacional do Comercio

SOCIEDADE ANONIMA  
FUNDADO EM 1895  
SEDE : Porto Alegre

End. teleg.: "BANMERCIO"

SEDE : Porto Alegre

Rua 7 de Setembro, 1028

Caixa Postal, 26

FILIAL METROPOLITANA :

Av. Pres. Franklin Roosevelt, 1219

Bairro de São João

CAPITAL ..... Cr\$. 125.000.000,00  
FUNDOS DE RESERVA (Legal e Estatutário) ... Cr\$. 40.500.000,00  
OUTRAS RESERVAS, mais de ..... Cr\$. 21.000.000,00

FILIAIS : No Estado do Rio Grande do Sul : Alegrete — Bagé — Bento Gonçalves — Cachoeira do Sul — Cai — Candelária — Canela — Carazinho — Caxias do Sul — Cruz Alta — Dom Pedrito — Encruzilhada do Sul — Erechim — Estrela — Getúlio Vargas — Gramado — Gravataí — Guaíba — Guaporé — Ijuí — Jaguarí — Júlio de Castilhos — Livramento — Montenegro — Nova Prata — Novo Hamburgo — Palmeiras das Missões — Passo Fundo — Pelotas — Quaraí — Rio Grande — Rio Pardo — Rosário do Sul — Santa Cruz do Sul — Santa Maria — Santiago — Santo Angelo — São Borja — São Francisco de Assis — São Francisco de Paula — São Gabriel — São Leopoldo — São Luiz Gonzaga — São Pedro do Sul — Taquara — Três Passos — Tupanciretã — Uruguaiana — Veranópolis; no ESTADO DO PARANÁ : Curitiba — Guarapuava — Jacarézinho — Paranaguá — Ponta Grossa — Rio Negro — União da Vitória; no ESTADO DE SANTA CATARINA : Araranguá — Blumenau — Brusque — Caçador — Canoinhas — Crisciúma — Florianópolis — Itajaí — Jaraguá do Sul — Joaçaba — Joinville — Laguna — Lajes — Rio do Sul — São Bento do Sul — Tubarão — Videira; e ESCRITÓRIOS : No RIO GRANDE DO SUL : Arco do Meio — Campo Bom — Cérro Largo — Dois Irmãos — Dois Lajeados — Guarani das Missões — Ivoí — Nova Palmira — Nova Petrópolis — Santana da Boa Vista — Santa Rosa — Santa Tereza — Sapiranga — Taquari — Três Coróas — Três de Maio — Venâncio Aires.

BALANÇETE GERAL EM 31 DE JULHO DE 1953  
(Compreendendo Matriz e Filiais)

ATIVO

PASSIVO

ATIVO		PASSIVO	
<b>A — DISPONIVEL</b>		<b>F — NÃO EXIGIVEL</b>	
CAIXA		Capital	125.000.000,00
Em moeda corrente	76.084.212,30	Fundos de Reserva :	
Em depósito no Banco do Brasil S.A.	74.246.293,10	Legal	15.000.000,00
Em depósito à ordem da Sup. da Moeda e do Crédito	22.753.000,00	Estatutário	25.500.000,00
Em outras espécies	3.414.049,30		40.500.000,00
		Fundo de Previsão	13.500.000,00
		Outras Reservas	7.551.500,00
	176.497.554,70		186.551.500,00
<b>B — REALIZAVEL</b>	632.000,00	<b>G — EXIGIVEL</b>	
Letras do Tesouro Nacional		<b>DEPÓSITOS</b>	
Empréstimos em C/Corrente	171.448.126,20	à vista e a curto prazo :	
Empréstimos Hipotecários	1.369.757,60	de Poderes Públicos	18.692.665,00
Títulos Descontados	992.957.682,50	de Autarquias	11.685.190,80
Agências no País	621.632.379,90	em C/C Sem Limite	181.213.934,70
Correspondentes no País	98.308.625,50	em C/C Limitadas	160.867.548,30
Correspondentes no Exterior	1.349,70	em C/C Populares	324.544.410,40
Capital a realizar	4.626.570,00	em C/C Sem Juros	33.641.915,70
Outros créditos	11.076.108,20	em C/C de Aviso	26.027.889,60
	1.899.415.599,60	Outros depósitos	9.507.751,80
Imóveis	4.016.058,30		766.181.306,30
Títulos e valores imobiliários :		à prazo :	
Apólices e obrigações federais, sendo Cr\$. ...		de Poderes Públicos	488.081,40
16.521.700,00 (valor nominal) em depósito no Banco do Brasil S.A. à ordem da Sup. da Moeda e do Crédito;		de Autarquias	6.200.801,40
Cr\$. 1.000.000,00 (valor nominal) depositadas por força do Decreto-lei n.º 9.602; e em carteira	15.774.127,50	de diversos :	
Apólices Estaduais	212.436,30	a prazo fixo	40.472.807,30
Apólices Municipais	1.360.984,50	de aviso prévio	251.622.543,00
Ações e Debêntures	35.706.125,20		298.775.238,10
	53.053.853,50	OUTRAS RESPONSABILIDADES	
Outros valores	4.410.611,20	Obrigações Diversas	68.116.152,20
	1.961.527.922,60	Agências no País	725.227.816,60
<b>C — IMOBILIZADO</b>		Correspondentes no País	124.548.507,20
Edifícios de uso do Banco	54.339.330,00	Correspondentes no Exterior	76.987,10
Móveis e Utensílios	7.194.672,10	Outros créditos	14.895.257,80
Material de expediente	1.735.137,50	Dividendos a pagar	313.572,10
	63.269.139,60		933.178.293,00
<b>D — RESULTADOS PENDENTES</b>			1.998.136.852,60
Juros e descontos	401.508,40	<b>H — RESULTADOS PENDENTES</b>	
Impostos	210.542,30	Contas de resultados	
Despesas Gerais e Outras			23.866.537,90
Contas	6.840.202,70	<b>I — CONTAS DE COMPENSAÇÃO</b>	
	7.252.253,40	Dpositantes de valores em gar. e em custódia	
<b>E — CONTAS DE COMPENSAÇÃO</b>		Depositantes de títulos em cobrança :	
Valores em garantia	118.077.387,10	do País	939.551.262,80
Valores em custódia	15.620.350,20	do Exterior	19.584.250,00
Títulos a receber de C/Alheia	959.135.512,80		959.135.512,80
Outras contas	1.136.324.093,50	Outras Contas	1.136.324.093,50
	2.229.157.323,60		2.229.157.323,60
	4.437.704.193,90		4.437.704.193,90

José Rodrigues da Almeida Neto  
Diretor

Augusto de Magalhães  
Sub-chefe da Contabilidade  
Cont. C. R. C. n.º 197



**Compre o Melhor - Pelo menor Preço!**

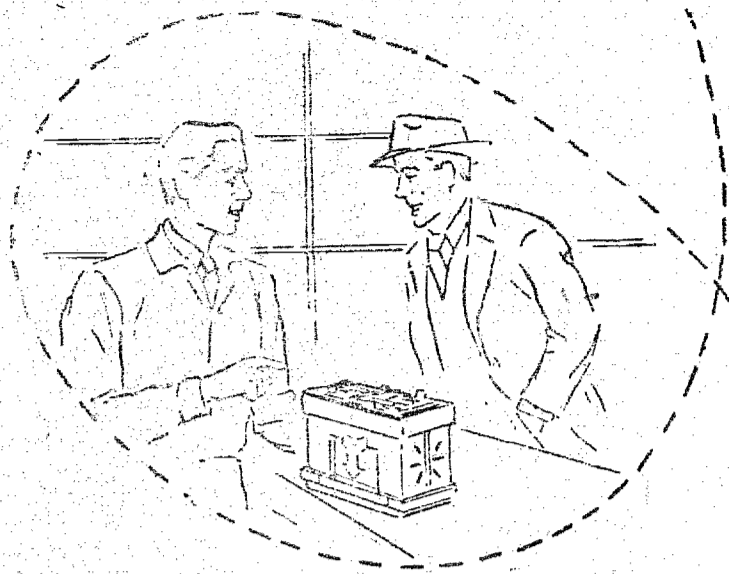

**GANHE  
NA CERTA,  
VENDENDO**

**DUREX**

para o melhor  
acumulador,  
o mais perfeito  
serviço de  
assistência e  
garantia

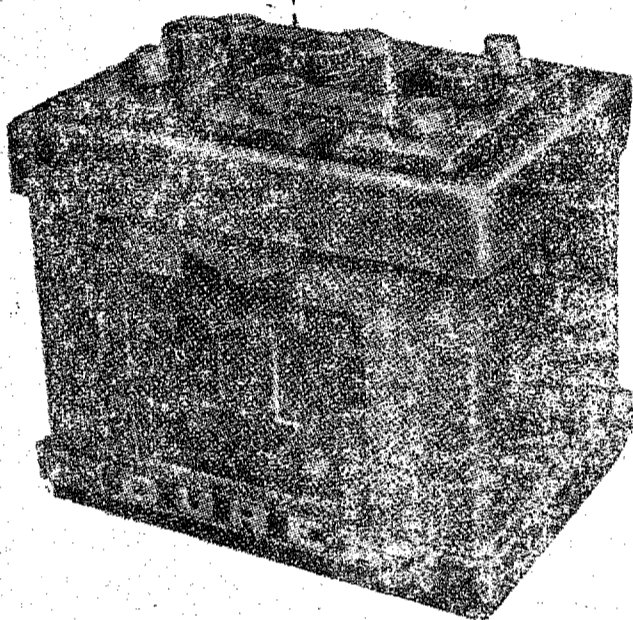

**DISTRIBUIDORES:**  
**PROSDOCIMO S.A.**  
IMPORTAÇÃO E COMÉRCIO  
BLUMENAU — CURITIBA — JOINVILLE

**Casa de Moveis**

**Rossmark Ltda.**

MARZENARIA EM GRANDE ESCALA — ES-  
TOFARIA ESPECIALISADA — TAPETES E  
PASSADEIRAS — PIANOS "ESSENFELDER"

FÁBRICA, LOJA E ESCRITÓRIO: RUA  
AMADEU DA LUZ No. 127

BLUMENAU — STA. CATARINA

END. TELEGR.: "ROSSMARK" - Fone 1089

**CASA BRUECKEIMER**

Especializada em artigos para sapateiros,  
seleiros, marceneiros e estofadores.

Oferecemos para pronta entrega encerados  
"LOCOMOTIVA" para caminhões, e grande  
sortimento de tapetes CONGOLEUM, CRU-  
ZEIRO e BUCLCY de lã — Plásticos Plavinil.

BLUMENAU STA. CATARINA

**Casas das Louças**

FREYTAG IMPORTADORA E

EXPORTADORA Ltda.

BLUMENAU — RUA 15 de Novembro, 677

Telefone, 1159 — Caixa Postal, 239

ATACADO VAREJO

**Artigos para presentes**



**Louças e Porcelanas**

APARELHOS COMPLETOS  
para chá, café, cafésinho e jantar nacionais e  
estrangeiros

Artigos de Alumínio  
— esmaltados  
— de Ferro  
— de Vidro

**Faqueiros inoxidáveis**

completos, e venda avulsa de pertences dos  
mesmos

MIUDEZAS PARA A COSINHA

**Unida Companhia Industrial Comercial de Madeiras**

Exportação de madeira para os principais  
mercados do mundo

SE'DE: Blumenau, Rua 15 de Novembro,  
1513, 1.º andar — Est. de Sta. Catarina - Brasil  
Caixa Postal, 71 - Telefone N.º 1450 - Endereço

Telegráfico: UNIDA

TRAPICHE, DEPOSITOS, SECÇÃO DE BE-  
NEFICIAMENTO E EMBARQUE DE MADEI-  
RAS: ITAJAI — Rua Blumenau, 96 — Caixa  
Postal, 33 - Tel. 104 — End. Telegr.: UNIDA

FABRICA DE CAXIAS EM RIO DOS PATOS,  
MUNICIPIO DE CURITYBANOS

Proprietária das seguintes Serrarias:

RIO DOS PATOS (Serra Fita) Município de  
Curitibanos

PONTE ALTA (Serra Fita) Município de  
Curitibanos

PALMEIRAS — Município de Lajes  
RIO NOVO — Município de Ituporanga  
SANTA ROSA — Município de Indaial  
SÃO JOÃO — Município de Araquari  
ITAJAI — Cidade de Itajai.

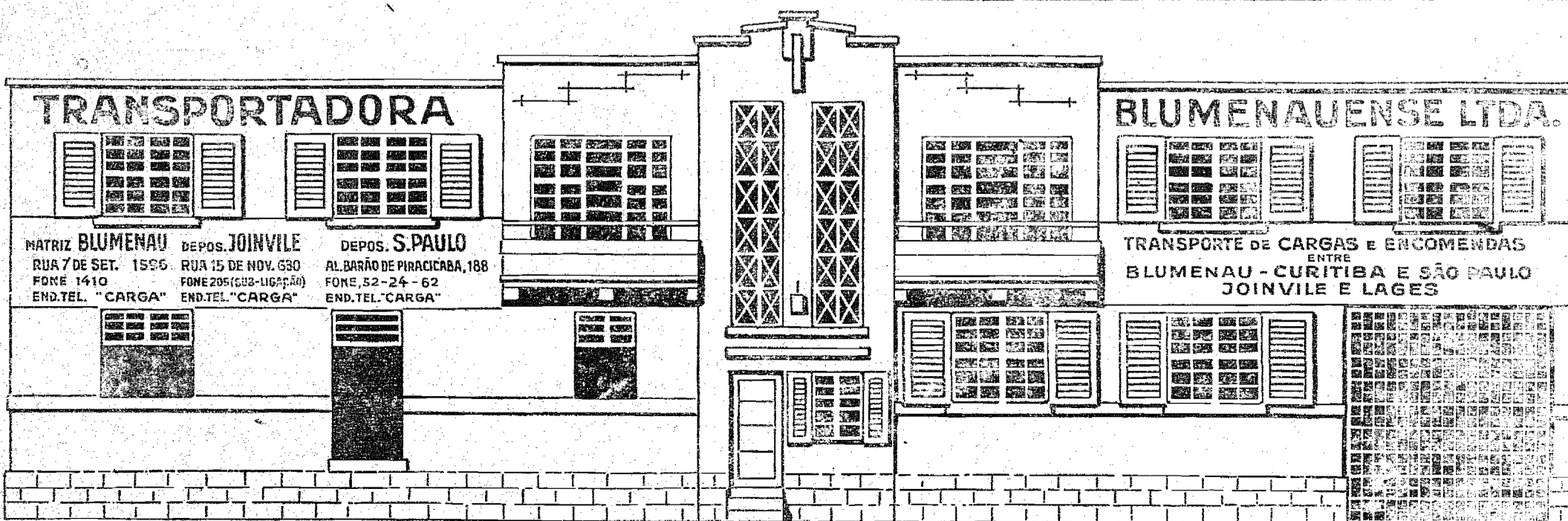

**TRANSPORTADORA**

**BLUMENAUENSE LTDA.**

MATRIZ BLUMENAU DEPOS. JOINVILLE DEPOS. S. PAULO  
RUA 7 DE SET. 1596 RUA 15 DE NOV. 630 AL. BARÃO DE PIRACICABA, 188  
FONE 1410 FONE 205 (CAB-UGAP) FONE 52-24-62  
END. TEL. "CARGA" END. TEL. "CARGA" END. TEL. "CARGA"

TRANSPORTE DE CARGAS E ENCOMENDAS  
ENTRE  
BLUMENAU - CURITIBA E SÃO PAULO  
JOINVILLE E LAGES



# O culto da beleza através de tempos

Ser bela ou parecer bela, eis a suprema ambição da mulher desde os tempos mais remotos e primitivos. Por isso mesmo, nas sociedades mais distantes, encontram-se esses artifícios e atalhos de que ela lança mão, para conservar e desenvolver a perfeição natural com que o naure

za a dotou e que toda ela tende a ser sedução e encanto. Entre os povos mais rudes, entre as tribos mais ignorantes encontra-se sempre essa tendência a recorrer ao artifício, volendo-se dos mais curiosos recursos para conservar ou aumentar essa beleza feminina que é inata e irresistível, porque talvez tenha sido a dispõe para conquistar o homem e triunfar da sua própria fraqueza. Daí as cores mais bizarras que as plantas e as sementes fornecem, os pós extraídos das ter

ras ricas em colorido, as mil e uma invenções que corrigem e aperfeiçoam a natureza, enganando as aparências e impondo formas e donaires atraentes e fascinadores. Daí a cosmética que, com o dobrar dos tempos se converteu na ciência de nossos tempos, ciência maravilhosa e complicada que cria quase formas novas e rivaliza com a natural das coisas perfeitas. Nessa luta secular, tenaz e persistente, da procura da beleza, não importa que se tenha caído por véses em esquisitas

excentricidades, atribuindo a filtros e amuletos uma virtude que eles não possuem; pouco importa que se tenha tentado encontrar no contacto de carnes tenras de vitela, por exemplo, ou no banho perfumado de leite de jumenta, como Popéia a ação conservadora e embelezadora da pele, visto que o corpo sómente com uma alimentação racional e com a ginástica se pode conservar em ação perfeita, mantendo as linhas impecáveis que os gregos cultuaram e de que nos deixaram os mais admiráveis exemplos de venusta perfeição. Esse culto da beleza, sobretudo da beleza feminina através dos tempos, teve naturalmente seus breves eclipses e suas adulações bizarras. Hoje, porém, converteu-se em autêntica ciência, em que existe uma verdadeira fundo científico, com o aproveitamento das mais modernas descobertas da higiene, da fisiologia e da química orgânica.

venenosos do organismo. Ora a pele, especialmente, a pele do rosto, acha-se exposta a muitas influências externas, geralmente nocivas e perigosas: poeiras, vento, ardor do sol, bactérias, que se depositam na cutis, fechando e impedindo ou dificultando a respiração.

## EXPRESSO SAO JORGE

de  
OSMAR MEIRA  
Viagens diárias entre  
Florianópolis - Blumenau  
Vice-versa  
Saída de Fpolis - 8 hrs.  
Saída de Blumenau 16 hr.  
AGENCIA HOTEL HOLETZ

## ARÃO REBELO

Advogado

Atende em quaisquer  
Cortesias do Estado  
- BLUMENAU -  
Edifício "TACO" - Tel. 1584

## TECELAGEM KUEHNRIK S. A.

FIAÇÃO — TINTURARIA

BLUMENAU

Caixa Postal No 59 - Fone 1347

TECELAGEM — CONFECÇÃO

Santa Catarina — Brasil

End. Telegr. : "KUEHNRIK"

ITOUJAVA SECA

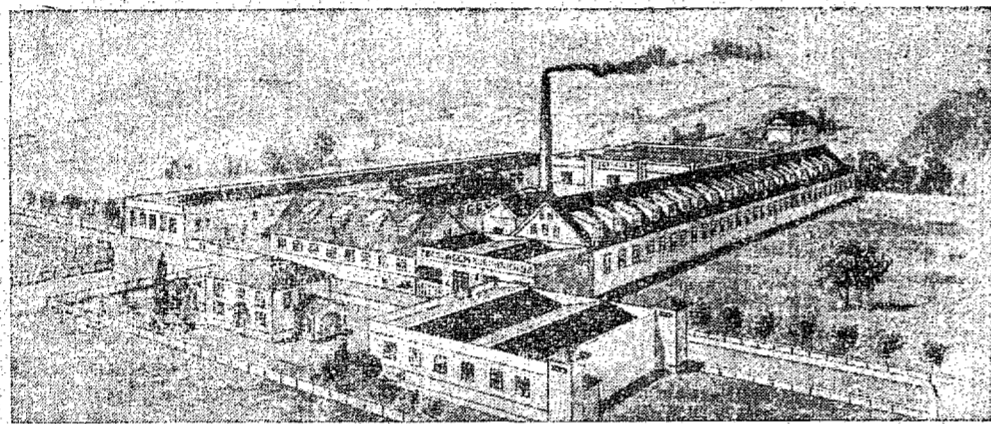

Especializada em: Atoalha dos e guarnições de mesa xadrezadas e adarnascada. Artigos de felpa e cortinados

## Oficina Especializada

RETIFICA DE MOTORES — LAVACÃO E LUBRIFICAÇÃO — CONSERTOS EM GERAL DE QUAISQUER TIPO DE VEÍCULOS

TANTAS TAREFAS

Jamais foram feitas por um só veículo

JEEP - WILLYS OVERLAND

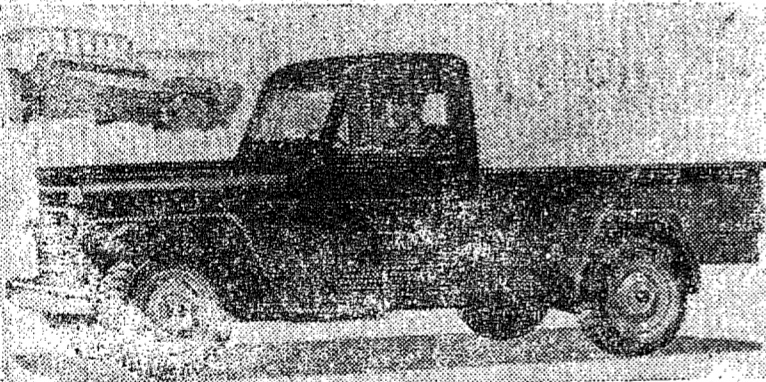

Caminhão WILLYS com tração nas 4 rodas. O caminhão que atravessa brejos e neve sobre estradas e campos, quando os outros não podem fazê-lo.

JEEP UNIVERSAL — Tração nas 4 rodas — um veículo para todo o uso no campo e na indústria. Famoso pela solidez

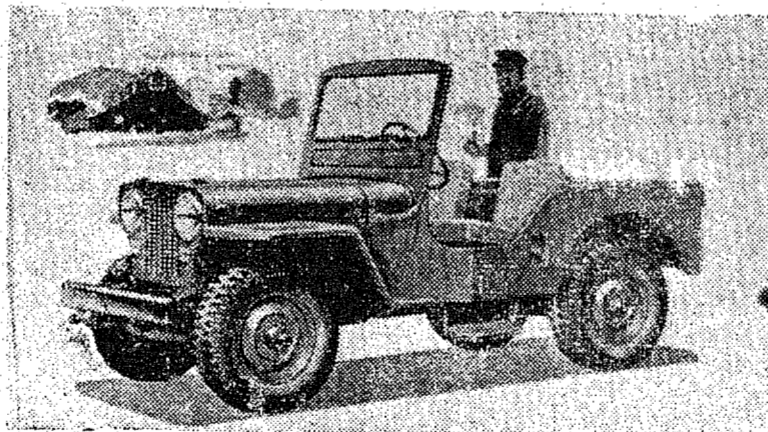

Completa Linha de PEÇAS WILLYS OVERLAND

## Samarco S.A.

AGENCIA MARITIMA E COMERCIAL - REPRESENTAÇÕES — CONTA PRO'PRIA

Rua 15 de Novembro, 1405 — Blumenau, S. Catarina — Tel. 1284 — Telegr. "SAMARCO" — Caixa Postal, 590

Distribuidores exclusivos para Santa Catarina dos produtos da

WILLYS OVERLAND EXPORT CORD, Toledo, Usa. (JEEPS) e das afamadas baterias

WYLLARD



O ACUMULADOR DE CONFIANÇA PARA OS QUE PREFEREM QUALIDADES



O secretario do Interior dos Estados Unidos Douglas McKay pronunciou o discurso inaugural. Também usou da palavra o sr. Dewey Ehort membro da Camara dos Representantes e autor do projeto de lei através do qual o Congresso dos Estados Unidos autorizou a construção do monumento. O busto de bronze está assentado sobre uma base de pedra na fazenda onde viviam os Carver. Os planos do monumento incluem a construção de uma reprodução da cabana de madeira original de um grande museu com reliquias da vida do famoso cientistas e exemplos de seu trabalho em química agronomica. (FOTO USIS).

Uma boa lavagem com água e sabão tira essas impurezas, e certo, mas absorve também boa parte da gordura da pele, provocando assim um trabalho mais intenso para eliminar o excesso de gordura, dando origem a uma pele gordurosa. Por isso, é necessário substituir a gordura da pele por outra que mais se assemelhe à gordura natural da epiderme. Usando-se uria gordura qualquer o resultado será formar uma impermeabilidade, in paz de respirar. A cosmética moderna recomendo os produtos emulsificados que são absorvidos facilmente pela cutis, penetrando até à camada interna da pele, alimentando e regenerando as células.

Hoje, adicionam-se a esses produtos de beleza que a cosmética inventou e diáritamente aperfeiçoou, hormônios e vitaminas, sobretudo essa misteriosa vitamina F, composta de alguns ácidos graxos que, subministrada por via cutânea, constitui um biocatalizador da renovação das células. Faltando a vitamina F, a pele torna-se seca e sensível a todas as doenças (seborréia, eczema, furunculose).

Mas, o emprego dos hormônios e vitaminas, nos preparados cosméticos, não se pode conseguir sem vastas e dispendiosas experiências. Os produtos que o nosso laboratório está lançando no mercado, sob o nome de Nacrê, são o resultado de estudos rigorosamente científicos, de acordo com as necessidades do clima do Brasil. A tradição da nossa casa é uma garantia para a ótima qualidade desses produtos e temos a certeza de que cada senhora encontrará em nossa relação de produtos de beleza aquele de sua preferência ou que mais e melhor venha para fazê-la e mantê-la sempre formosa e sedutora.

## Caixões Funebres

A. LUBOW  
Entrega Rápida

Rua Padre Jacobs  
Telefone, 1210

## Radio Funke

Executa-se consertos em :  
Radios Domesticos  
Radiolas  
Radios de Automoveis

Venda de Peças e Acessorios  
Valvulas todos os tipos  
Radio da Marca "Semp"  
Radios de outras marcas

Rua 7 de Setembro, 449. — Blumenau.

PEÇAS FORD  
LEGITIMAS  
Casa do Americano S. A.

Fabrica de Moveis Estofados

## Winters

Jogos Estofados, Poltronas,

Sofa's e outras peças avulsas

Blumenau

Rua 15 de Nov. 1464 — FUNDOS Sta. Catarina



Retomando, com uns quarenta anos de intervalo, os seus trabalhos a respeito da suspensão da vida. Paulo Becquerel oferece hoje aos sábios e ao público o resultado de suas últimas experiências, feitas segundo as mais aperfeiçoadas técnicas da física moderna.

# NOS LIMITES DO ZERO ABSOLUTO

CONSERVE A SUA CASA !

EMBELEZE O SEU LAR !

Use as Tintas das afamadas marcas

**"NITRO" e "TUCANO"**

Tintas — Vernizes — Pinceis —  
e todos artigos para  
pintura em geral

TINTAS E TELAS PARA ARTISTAS

MERCADO DAS TINTAS

PETERSEN & CIA. LTDA

— Rua 15 de Novembro, 1436 — Caixa Postal, 589  
(defronte ao Cine Blumenau)

VENDAS POR ATACADO E VAREJO

cas da física moderna.

Em 1909, ampliando os trabalhos de vários contemporâneos, Becquerel tinha submetido diversos grãos às ações combinadas da dissecação do vácuo e do frio. Sementes de trevo, de mostarda e de trigo foram desidratadas a 40 graus, até o seu peso se conservar invariável, durante um ano, num tubo de vidro, no qual se havia o vácuo a 0,5 milésimo de milímetro de mercúrio. Esses tubos foram transportados para o célebre laboratório do professor Kamerling Onnes, em Lião, e mergulhados, durante três semanas, em ar líquido (190°) e, finalmente, durante setenta e sete horas, no hidrogênio líquido (253°).

Voltado a Paris, o professor Becquerel fez germinar os grãos, a uma temperatura de 28°, sobre algodão hidrófilo e constatou que as sementes de mostarda e de trevo germinava-

vam tôdas, no espaço de poucos dias, e, em cinco sementes de trigo, quatro também germinaram. Portanto, aqueles agentes físicos, dos mais energéticos, não haviam afetado, de maneira apreciável, o poder de fermentação das sementes: a paralisação da vida fôra completa, sem prejudicar apreciavelmente o seu retorno, voltando às circunstâncias normais.

O protoplasma assim conservado sem água sem oxigênio sob uma pressão quase nula, a uma temperatura extremamente baixa torna-se rígido e inerte. O estado coloidal, essencial às manifestações da vida, havia portanto completamente desaparecido.

Em suas mais recentes experiências, Becquerel foi ainda mais longe, porquanto experimentou as temperaturas mais baixas, que presentemente é possível atingir.

As experiências realizaram-se com diversos organismos: a-

nimálculos, grãos, esporos de bactérias, cogumelos, líquens, algas e musgos, previamente desidratados.

Os espécimes foram submetidos, durante duas horas, a um vácuo perfeito, a uma temperatura de 0,05 de grau absoluto, (0 zero absoluto ficaria mais ou menos a -273° centígrafos). Todos os animalúculos, que eram tardígrafos e rotíferos, começaram a agitar-se, como os exemplares testemunhas, com perfeito vigor. A sua revivência manifestou-se, ao cabo de duas horas.

Estes trabalhos referentes à demonstração experimental da cessação completa da vida, sem que o poder germinativo seja modificado, tem grande importância biológica. Eles invalida-

ram a lei da continuidade dos fenômenos vitais, segundo a qual a vida seria uma série de fenômenos ininterruptos que, em caso algum, devem sofrer a menor paralisação, sem que daí resulte a morte.

Deve, pois, concluir-se que a matéria viva dessas células conserva, após ter ficado experimentalmente inerte, durante muito tempo, a propriedade de retomar o estado coloidal e, conseqüentemente, toda a sua atividade, se lhe restituirmos a água, o gás e a temperatura necessárias.

PEÇAS FORD  
LEGÍTIMAS  
CASA DO AMERICANO S.A.

## Rodolpho Kander S. A.

Comércio e Indústria

Distribuidora da Fábrica de Tecidos Carlos

Renaux S.A., de BRUSQUE, Santa Catarina

TECIDOS POR ATACADO — FABRICA

DE CAMISAS

CAIXA POSTAL, 14 — End. Electr.: "KANDER"

BLUMENAU — STA. CATARINA

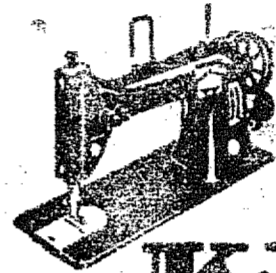

Máquinas de mão  
Máquinas de Bobina/Central  
Máquinas Zig-Zag

**KAYSER**

LEGÍTIMAS MÁQUINAS ALEMÃS  
DEUTSCHE NÄHMASCHINEN

Vendem-se com todas as garantias da fábrica  
MAX KONRADT-BLUMENAU  
Rua 15. Nov., 679 (defronte ao Banco Inco)

## INDUSTRIA TEXTIL

# COMPANHIA

### Fabrica e Escritorio

Rua Hermann Hering, 1790 - Caixa Postal, 2  
Telefone, 1199 - Endereço Telegráfico: "Tricot"

### Fiação

Rua Hermann Hering, 1060 - Telefone, 1110

**H  
E  
R  
I  
N  
G**

### Filial em São Paulo

Telegramas: "Tricot" - Telefone: 9-6442  
Rua Cavoca 402 [Alto Belém - Cxa. Postal, 9281

Representantes em todos  
os Estados da União

## Produtos que fabricamos:

CAMISetas DE MALHA DE ALGODÃO E Lã PARA HOMENS, SENHORAS E RAPAZES — COMBINAÇÕES DE MALHA DE ALGODÃO PARA HOMENS, SENHORAS E CRIANÇAS — CAMISAS DE SERVIÇO DE MALHA DE ALGODÃO PARA HOMENS E RAPAZES — CAMISAS E PULOVER PARA DIVERSOS Desportos — Pullover, COLETES E JUMPER DE MALHA DE ALGODÃO P/ SENHORAS E CRIANÇAS, CASAQUINHOS, CUEIROS, FACHASETC. PARA RECEM-NASCIDOS. — PIJAMAS E ROUPAS DE DORMIR PARA HOMENS E RAPAZES. — CAMISOLAS. — CEROULAS E CUECAS DE ALGODÃO E Lã PARA HOMENS E RAPAZES. — CALÇAS DE MALHA DE ALGODÃO E Lã PARA SENHORAS E CRIANÇAS — ATADURAS. — MEIAS DE ALGODÃO GROSSAS E DE Lã P/ HOMENS, SENHORAS E CRIANÇAS, MEIA DE ALGODÃO PARA FOOT-BAL E OUTROS DESPORTOS. LINHA DE BORDAR C H B.



**Caminhões GMC**

ideal para qualquer

carga em qualquer estrada.

Freios a vácuo e a ar.

Vendas com pagamentos a

longo prazo.

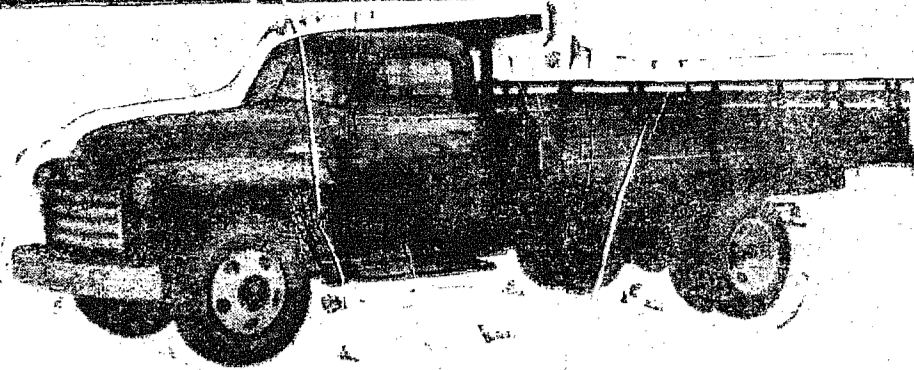
**CASA ROYAL S.A.**

Ind. Com.

Rua 15 de Novembro, 332

End. Electr. ROYAL

Caixa Postal 122

Blumenau

**A força prodigiosa dos mares**

elevação de cerca de 15 metros nas marés vivas. Outros lugares, espalhados ao redor do mundo, têm uma amplitude de marés de mais de 10 metros;

Puerto Gallegos, na Argentina, e no Estreito de Cook, no Alasca, por exemplo; e a Baía de St. Malo, na França. Toda-

via em muitos outros pontos, como em Taiti, a preamar pode significar um aumento de apenas uns trinta centímetros ou pouco mais, talvez não mais de algumas polegadas. No ex-

tremo oriental do Canal do Panamá a amplitude da maré não vai além de 60 centímetros, mas no extremo oposto, no Pacífico, distante daquele apenas 65 quilômetros, a amplitude vai de três e meio a quase cinco metros.

As marés atingiram o auge de sua grandeza e do seu poderio na mocidade da terra, quando a lua estava muito mais perto. Naquele tempo, a subida da maré devia ser um acontecimento maravilhoso de fúria e arrebatamento, que ultrapassava todo o entendimento, e nenhum ser vivo pode ter existido nas praias.

No decurso de milhões de anos a lua tem recuado, e enquanto isso o atrito das marés está diminuindo gradativamente a velocidade de rotação da terra. Em tempos idos, a terra precisava talvez de apenas quatro horas para girar em torno do seu eixo.

Entre as extraordinárias criações da maré, as mais conhecidas talvez sejam as pororocas. Forma-se uma pororoca, quando há uma considerável amplitude de maré, combinada com bancos de areia e outros obstáculos, na foz de um rio, de sorte que a maré é impedida e detida no seu avanço, terminando por concentrar-se e precipitar-se violentamente na direção em que vinha. No Amazonas, onde as pororocas avançam rio acima mais de 300 quilômetros, cinco marés po-

dem, na realidade, estar subindo o rio ao mesmo tempo.

No rio Tsientang, que desagua no Mar da China, toda navegação é controlada pela pororoca — a maior e a mais perigosa do mundo. Durante a maior parte do mês ela avança rio acima, numa onda de dois e meio a quase três metros e meio de altura, movendo-se a uma velocidade de 2 a 13 nós, a sua frente "uma cascata inclinada de espuma borbulhante, abatendo-se para diante e martelando-se o rio". Diz-se que, algumas vezes, a crista da onda que avança se eleva a sete metros e meio acima do rio.

CIDADE DE BLUMENAU  
O SEU JORNAL

**Relojoaria Schwabe**

de

OSWALDO SCHWABE

RELOJOARIA - OUVRESARIA  
OFERECER as mais renomadas marcas de relógios que são vendidas na Relojoaria Schwabe, bem como de mesa, parede e despertadores da já famosa marca Junghans. Jóias finas e artigos para presente, e mais completo sortimento, sempre oferece a já conhecida Relojoaria Schwabe de Oswaldo Schwabe, Rua 15 de Novembro N. 325.

Rua 15 de Novembro, 325  
Telefone, 1038  
BLUMENAU  
Santa Catarina

**CIA. T. JANER-COMERCIO E INDUSTRIA**

Matriz: Rio de Janeiro

Papeis para jornaes, nacional e estrangeiro (linha da'gua) maquinas e materiais tipograficos em geral

**R. Schnorr**

\*\*\*\*\*

Agente em Sta. Catarina

Rua Felipe Schmidt, 42 - Sob.  
Caixa Postal, 144

FLORIANOPOLIS

**Electro Aço ALTONA S.A.**

Blumenau - Cxa. Postal, 30 - Sta. Catarina

**Fábrica em larga escala**

Pecas de aço em qualquer liga, até um peso maximo de 4.000 quilos  
Tesouras para cortar barras de ferro  
Serras para mata  
Bigornas e safras  
Tornos para ferreiro  
Tornos paralelos fixos e giratorios  
Tornos para canos  
Chaves para canos

Sinos de aço fundido  
Picaretas  
Rodelros para carros de minas  
Saca-pregos  
Britadores de pedras e seus pertencentes  
Arados  
Ferro laminado em barras  
Aço laminado em barras, para molas  
Aço laminado em barras, para ferramentas de corte



Caixa Postal 264

# MOVEIS "IDEAL"

Telefone: 1320

**Práticos - Modernos - Economicos**

APO'S LONGOS ANOS DE EXPERIENCIAS, COMO FABRICANTES DE MOVEIS SOB DESENHO E BASEADOS NAS EXIGENCIAS DE NUMEROSOS CLIENTES.

**Apresentamos...**

## Esta Maravilha!...

Qualidade!

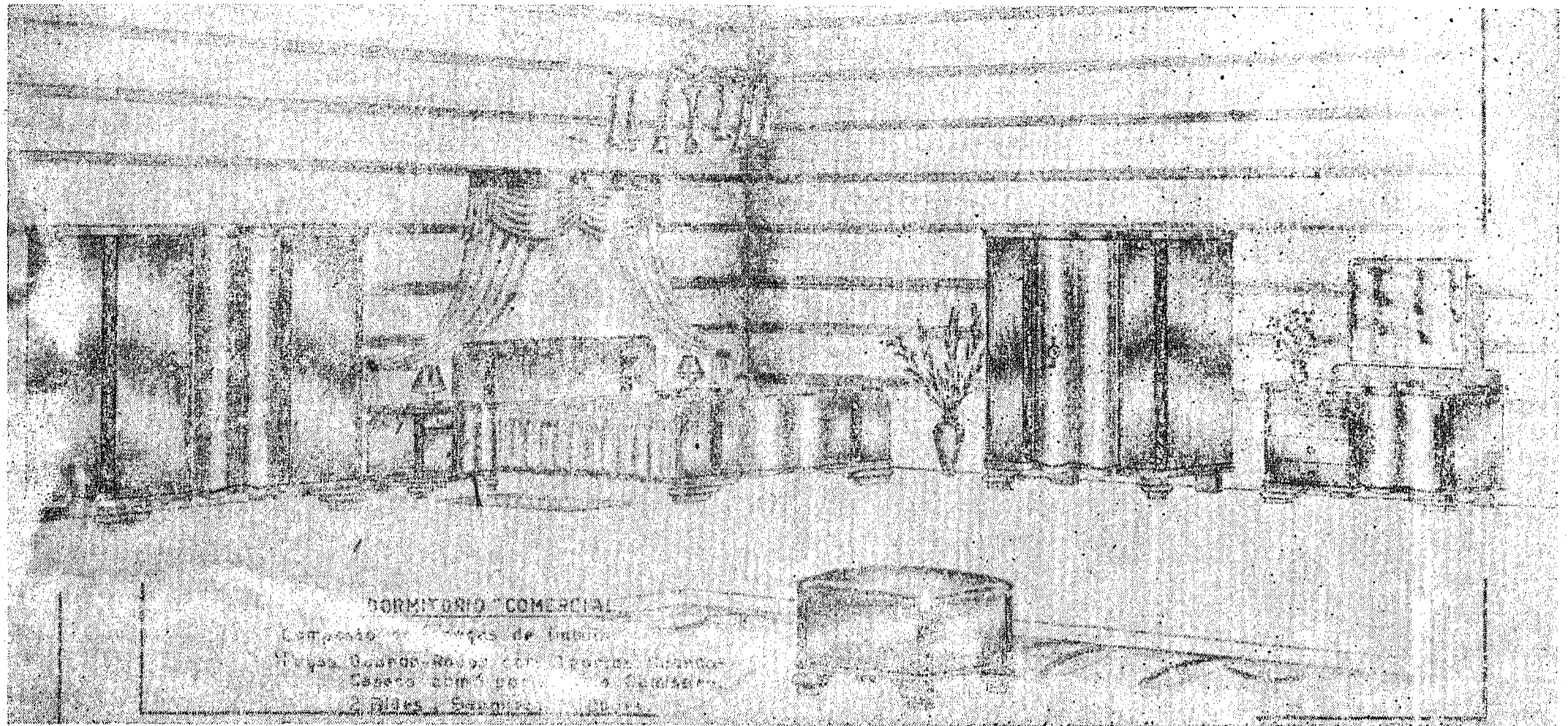

Durabilidade!

## Colchão de Molas

**Durável - Resistente - Insuperável!**

**Em 3 Tipos**

**LUXO:** Conforto  
Beleza  
Qualidade

**JUNIOR:** Famoso  
Produto  
**EPEDA**

**UNIVERSAL:**  
Sistema americano  
com botões internos

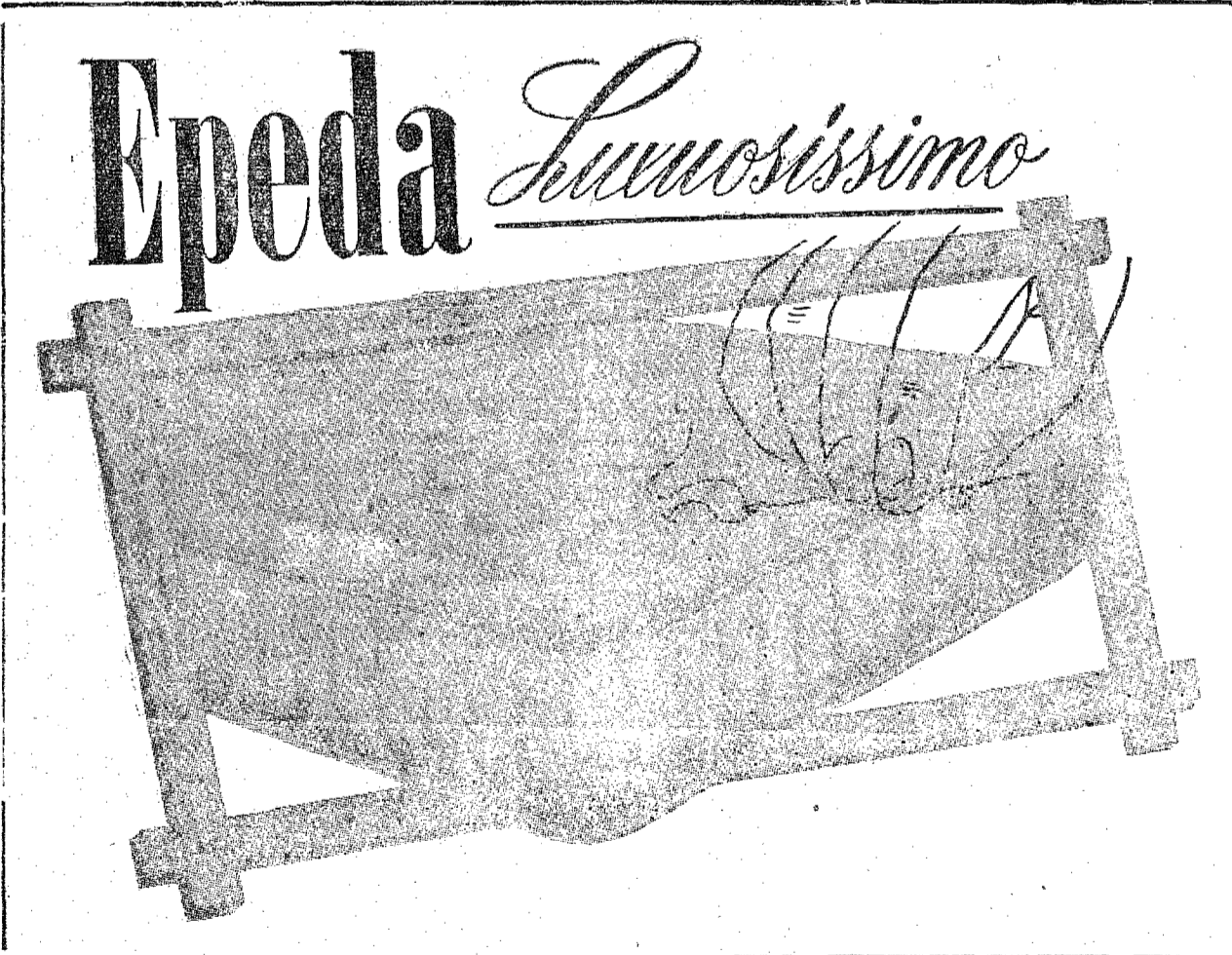

Com apenas Cr\$ 700,00 de entrada e o restante em modicas prestações mensais

- O mais primoroso acabamento e a mais alta qualidade -

### EXPOSIÇÃO

Rua 15 de Novembro 1424

Rua Cap. Euclides de Castro, N. 142

### FÁBRICA



# Um bicho estranho - A minhoca

Já alguém convidou o leitor para comer minhocas? Só a recordação de semelhante repasto não lhe deu volta ao estômago?

Segundo parece, esse negócio de comer minhocas é simplesmente uma questão de hábito e moda. Para muitos povos da terra, o comê-las não somente constitui um petisco, mas é verdadeiramente um alimento comum.

Por exemplo, na África, existem várias espécies de minhocas, todas elas são comestíveis — cruas. Certos exploradores jantaram, em aldeias africanas, e declaram que a car-

ne da minhoca possui um gosto fortemente agradável.

Na Austrália, existe uma minhoca gigante que por vezes alcança o comprimento de quase dois metros, com largura no dorso de três polegadas. Duas moças do Instituto Australiano de Anatomia, andando à cata de novos alimentos, assaram algumas dessas minhocas, na cinza, e declaram que é um prato excelente, mais parecido com costeletas de porco ou salpicões, do que com outra coisa.

Quando os chineses querem um remédio tiro e queda, não há nada, dizem eles, como uma fritada de minhocas. Por que

Porque esses vermes que revoltariam o estômago de qualquer gastrônomo europeu é muito rico em vitamina D.

Há poucos anos, quem escreve estas linhas, não desejando ofender seu hóspede Maori, em Rotorua, Nova Zelândia, engurgitou um prato delicioso, muito parecido com talharines, cheirando a camarões e que parecia, ao gosto, mariscos fritos na grelha. Sabem o que era? — minhocas.

A minhoca comum comestível é mais um dos perturbantes mistérios da natureza. Todos a conhecem ou têm visto, embora poucos saibam a respeito. A mi-

nhoca tem sexo. A minhoca do lavrador no seu próprio cito. Ela lava e areia a terra, impedindo que ela se torne estéril. A chuva penetra nos canais que ela cavou, em vez de deslizar simplesmente à superfície. O primeiro processo contra a erosão. Assim é que minúsculas pontas de grama, folhas secas e pequenos insetos mortos, enterrando tudo até à profundidade, por vezes, de uns trinta centímetros. Uma parte desses resíduos serve-lhe de alimento. O restante, graças à ação bacteriológica, transforma-se num adubo de primeira ordem.

Há cientistas que afirmam que, sem a minhoca, não existiria a raça humana. As suas razões baseiam-se na teoria de que o homem e a terra dependem da vegetação verde que cresce à superfície. Por isso, sem a minúscula criatura que areja tão habilmente o solo, do qual dependem todas as criaturas vivas, a própria humanidade não conseguiria subsistir.

Outro grupo, todavia, mesmo admitindo que as minhocas muito têm contribuído para o nascimento e desenvolvimento das florestas e dos campos, beneficiando a terra arável, acham que se têm exagerado bastante a ação benéfica desses bichos. E o argumento é que o lavrador, ao passar o arado, na sua terra, deve destruir grande quantidade daqueles vermes, reduzindo-os de um milhão, por hectare, para apenas uns 300.000. O argumento pode ser ou não válido, mas a multiplicação das minhocas se opera com rapidez assombrosa.

Em todo caso, experimenta-se compensar aquela perda pela introdução de 700.000 minhocas de várias espécies. Efetivamente, verifica-se melhoria do solo, mas talvez seja unicamente pe-

lo adubo dos corpos dos bichos que morrem espontaneamente, com espantosa rapidez, em consequência do artificialismo do processo. Pois as minhocas recusam viver em solos onde persiste a ameaça constante de arados ou outras alfaías agrícolas, que constituem perene ameaça aos seus habitáculos.

Contudo, mesmo diante dos inconvenientes resultantes da bicharia, o fato é que o lavrador de hoje em dia não tem muitos para lamentar a perda ou a ausência das minhocas nos seus campos de lavoura. Calcula-se que a quantidade de terra que um lavrador diligente é capaz de virar, arejar e fertilizar, num dia, somente poderia ser feita por 50 milhões de minhocas, num período de 50 anos.

Há coisas mais ou menos mis-

teriosas na vida das minhocas. Elas passam a maior parte da vida, nos seus canais verticais, vindo à superfície da terra, unicamente de noite. Mesmo então, elas fincam firmemente a cauda no seu pequeno túnel, enquanto se viram para todos os lados. A cata de insetos, folhas secas e pontas de grama.

E aí daquela que, depois de surgir a aurora, se esquecer de refugiar-se no seu pequeno túnel, tapando a entrada com minúsculos resíduos! Porque, se se demorar, o calor do sol provocará uma paralisia fatal e a morte logo a seguir.

Este pequenino coveiro padecerá da sede com qualquer outra criatura. Mas, quantas vezes, vindo à superfície para gozar um bom "drink", sobrevém uma

(Conclui na Página 11)

**Peçam sempre Café**

**BLUMENAU**

**O MELHOR**

Puro — Aromatico — Saboroso

TORREFAÇÃO E MOAGEM DE

**Café Blumenau Ltda.**

RUA SÃO PAULO Nº. 2478      BAIRRO DE ITROUPAVA SECA

**Blumenau - Sta. Catarina**

**Casa Husadel**

ARMI BAUMGARTEN

\*\*

Jóias - Relógios - Bijouterias - Porcelanas - Cristais

OTICA ESPECIALIZADA

ARTIGOS PARA PRESENTES

\*\*

Rua 15 de Novembro, 801 — Caixa Postal, 44

Telefone, 1037 — Telegramas "Husadel"

BLUMENAU      STA. CATARINA

**Globos**

**Lustres**

**Plafoniers**

**Tulipas de Vidro**

**E outros materias para iluminação em geral**

**Antes de adquiri-los, certifique-se dos preços**

**visitando sem compromisso, a exposição que a**

**EMPRESA FORÇA E LUZ SANTA CATHARINA S. A.**

**Mantem, nesta cidade, à Alameda Duque de Caxias, 63**



# AS LAGRIMAS DA MADEIRA

Entre as matérias-primas de origem tropical, uma das mais importantes é, sem dúvida, o cautchú ou a borracha. E, todavia, à sua antiguidade é muito relativa, pois a sua utilização, em grande escala, data de poucas décadas e a sua produção só foi racionalizada, há uns quarenta anos.

Efetivamente, em 1900, o cautchú ocupava apenas o milésimo lugar entre as substâncias empregadas pelo homem, servindo tão somente para objetos de fantasia. Hoje ocupa um dos primeiros lugares, entre os produtos de utilidade mundial, e serve largamente para acentuar nosso bem-estar, pois o automóvel, o avião e tantos outros produtos, não teriam existência prática sem o cautchú.

A última guerra fez desenvolver em diversos países a indústria das matérias de substituição, destinadas a paliar a escassez do cautchú. A química e a natureza uniram seus esforços

para fornecer ao homem um dos materiais de que ele tinha mais precisão.

Em quase todas as regiões do globo, vive grande número de plantas que deixam escorrer, quando se lhes seccionam os tecidos, sobretudo a casca, um líquido aquoso, esverdeado, amarelado ou branco, ao qual se dá o nome de latex. São as chamadas "Plantas de latex", ora árvores, ora trepadeiras, ora arbustos ou ervas carnudas, com o porte do cactus. Elas vivem principalmente nas florestas dos países quentes, mas também algumas espécies habitam nas savanas tropicais, nos desertos quentes e nas estepes. Algumas existem também nos países de clima temperado, mas em número reduzido.

Foi somente no decorrer dos

últimos oitenta anos que o inventário e o estudo botânico, biológico de todas as plantas de latex foram feitos, porque nem todos os latex contém cautchú. Conhecem-se atualmente mais de mil plantas que vivem nos países quentes. Os russos descobriram e puseram-se logo a cultivar, nestes últimos tempos, diversas "compostas", capazes de viver em climas temperados, mas que produzem uma quantidade mínima de latex. Das espécies essenciais, além das já conhecidas. Mas o que parece certo é que nenhuma poderá rivalizar com a *Hévea brasiliensis*, a borracha natural do Amazonas e outros Estados do Brasil.

Se existem muitas plantas capazes de produzir latex é bem

evidente que nem todas são suscetíveis de exploração industrial, quer seja porque o rendimento de latex é mínimo, quer seja porque a porcentagem de latex seja insuficiente, quer seja porque o cautchú que delas pode retirar-se se apresenta misturado a substâncias estranhas, tais como as resinas. Quando se tratou não somente de colher cautchú silvestre, mas de formar culturas em grande escala, a escolha das sementes recaiu na *Hévea brasiliensis*. E' dessas ár-

vores que procede atualmente a quase totalidade do cautchú que vem ao mercado. Não obstante isso, o contingente fornecido ainda pelo Brasil é muito apreciado e a borracha é, com todos os produtos que sabem, de ótima qualidade. Pen- na é que a cultura continue a crescer ou menos segundo processos modernos e não exista aquela organização que seria mister para a defesa do excelente produto.

ÁGUA QUENTE DIA E NOITE  
a ponto de ferver com o famoso

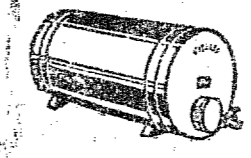

**CUMULUS**  
O AQUECEDOR ELÉTRICO  
E AUTOMÁTICO MAIS ECONÔMICO  
DO MUNDO  
5 anos de garantia!

FABR. LIC. FR. SAUTER S. A. - BASILÉA (SUISSA)  
**MAX KONRADT - Blumenau**  
Fones: 1405 e 1296 - Cx. P. 123

**Sociedade Anonima  
Comercial Moelmann**

END. TELEGR. "MOELLMANN" — FONE 1912 e 1297 — CAIXA POSTAL. 32

Ferragens, Tintas, Oleos, Louças Esmaltadas, Maquinas,  
Artigos Sanitários, Chumbo Lubrificantes, Ferro em  
Barras, Aço, Lampadas "Edison Mazda", Armas e Munições

SUB-AGENTES DA COMPANHIA AMERICANA DE SEGUROS

## Um bicho estranho...

(Conclusão da página 10)  
chuvrra da que lava completamente toda a sujeira, ao redor do seu refúgio absolutamente indefeso. Ele e milhões de seus semelhantes ficam assim extraviados, após a chuva agitando-se nas vascas da agonia. Aliás, o seu destino é mais ou menos sempre triste: ou a morte, na desolação de um pequeno dilúvio, ou a paralisia de um rãio de sol, sujeitando-se finalmente a cair no bico de algum pássaro madrugador.

Como não possui pulmões, a minhoca não pode viver na água. Se virem uma sobrenadar, num charco de água, após uma batida de chuva, não pensem que ela surgiu com a água ou vive na umidade. Muito provavelmente, ela atordou-se na água de sol e foi pescada por algum pássaro que julgou poder

colher e segurar mais de uma no seu bico.

A personalidade da minhoca não é exatamente aquilo que poderia chamar-se uma "arame-vivo". O animalzinho possui diversos corações. Efetivamente tem pelo menos 10 ou, antes, cinco pares.

A ciência descobriu algumas coisas interessantes, concernentes aos costumes e habitat das minhocas, mas ficou completamente às escuras, a respeito da sua existência amorosa.

E' certo que a minhoca é, ao mesmo tempo, macho e fêmea. Mais de 2.000 espécies reproduzem-se sem necessidade de acasalamento. Descobriu-se, também, que muitas dessas espécies ignorando a auto-suficiência com que a natureza as dotou, saem, de noite, à procura de acasalamento por contato.

As minhocas existem por toda a parte, desde as de uma polegada de comprimento como são comuns em certas ilhas do Pacífico, até aos pequenos montes da Austrália que se movem debaixo da terra, com um ruído surdo... semelhante ao de uma bota pesada, caminhando na lama.

Finalmente, ouviu-se frequentemente o adágio: "as minhocas derrubarão". Teoricamente, existe muito de verdade nessa afirmação. As minhocas, dando-selles tempo, são capazes de sopultar-se conjuntamente com os maiores monumentos arquitetônicos da civilização. Começam por cavar a terra, ao redor do objeto que pretendem destruir. Em seguida, cavam por baixo, até atingir os fundamentos. E embora a excavação surja acima da terra — uma polegada cada dez anos — a combinação da terra socavada e levantada sucede-se, durante gerações e gerações destruindo, com o tempo, as mais poderosas criações do homem.

# Cia. Textil Karsten

Caixa Postal, 9

Blumenau

Santa Catarina

Fabrica de Tecidos, Estamparias e Tinturaria. Cores Absolutamente Firmes

Fabrica Movida 'A Força Propria' Por Turbinas Hidraulicas

Representantes em todas as principais praças do país



# Construtora de Poços Artesianos e Bombas "Hoh" Ltda.

BLUMENAU - Rua Marcilio Dias N° 98 - Cxa. Postal, 210 - End. Teleg. "Vituso"

**SEÇÃO CALDEIRARIA**

Caldeiras a vapor, de qualquer tipo e capacidade - aquitubulares multitubulares, verticais, etc

Aquecedores — superaquecedores — economizadores — Secadores para arroz, sangue, ossos etc... — Tachos — Autoclaves Reservatórios

Curvamento de ferro perfilado "T" — "U" — "T" e cantoneira até 12 polegadas.

**SEÇÃO SONDAGENS**

Poços Artesianos - Poços Tubulares — Sondagens em geral

**SEÇÃO OFICINA MECANICA**

Bombas para Poços Profundos de simples, duplo e triplo. Bombas a pistão de alta pressão para caldeiras, arancacéus, lavagem de automóveis, etc.

Quinchos — Elevadores — ventiladores etc... Maquinas em geral

## A CENSURA CINEMATOGRAFICA NA EUROPA E NOS EE. UU.

O Cinema tornou-se uma distração habitual, ao alcance de todas as bolsas, um passa-tempo que reúne número sempre crescente de "aficionados", um instrumento de instrução, de enorme importância, que é a soma dos esforços de muitos artistas, um comércio que envolve milhões de cruzeiros, uma indústria que emprega (sobretudo nos Estados Unidos, milhares de técnicos, de operários, de atores e que mantém em atividade escritórios, de toda espécie, para organização, operação, venda e circulação dos filmes.

O público em geral, vai ao cinema para passar agradavelmente algumas horas, atrido pelo nome de uma atriz ou de um ator, e ignora tudo o mais.

Ignora quase completamente as longas jornadas de trabalho que são precisas para produzir poucas centenas de metros de filme, o número de pessoas que nele tomaram parte, o movimento de capitais e interesses que procedem a acompanharem a produção de uma fita de longa metragem.

Ao espectador não importa quem os Morgan, os Rockefeller e o Hearst financiem a indústria cinematográfica americana, mas para sair satisfeito de um cinema exige um filme, com um assunto simples, no qual se vejam atores simpáticos e atrizes bonitas. Instintivamente o espectador quer evadir-se da realidade de todos os dias.

E os produtores deram-se pressa em ir ao encontro dos gostos do público, levando para a tela obras que correspondam verdadeiramente às próprias fórmulas cinematográficas, que rigorosamente venham aplicadas, e a devidas variações genéricas.

Até certo ponto, porém, é necessário sair da monotonia de uma fórmula, e escritores, diretores e produtores lançaram-se à procura de inspiração, plasmando sempre mais segundo seus gostos, os assuntos cinematográficos.

Do trabalho que daí resultou e destes intuitos de renovação e do progressiva e fantástica difusão do cinema, como espetáculo, nasceu a necessidade de controlar a qualidade do filme, no comércio e assim surgiu a censura.

A censura, na maior parte das nações européias é executada por comissões especiais, criadas pelos governos, enquanto nos Estados Unidos, é exercida em próprias casas produtoras reunidas em Associação.

Deixando de parte a censura política, mediante a qual certos regimes se defendem de filmes de propaganda estrangeira e que atualmente é praticada unicamente nos países que ficam para além da "cortina de ferro" observam-se, nos países mais evoluídos da Europa, critérios de censura substancialmente inspirados em idénticos conceitos.

Na França, berço do cinema europeu, após um infasto período de coerção, durante a primeira guerra mundial — ne-

**GASTÃO SINTRA**

qual se cometeram erros de vultores de toda a espécie — existe agora uma censura que se limita apenas à defesa "da ordem pública e dos costumes, mas com largueza de vistas, não obstante a tendência clerical do governo". Enquanto na França muitíssimos poucos são os filmes proibidos aos menores de dezesseis anos, na Inglaterra, já existe uma censura muito mais severa, que classifica os filmes, segundo di-

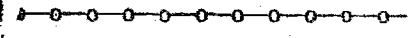

A len W. Dulles foi nomeado por Dwight D. Eisenhower, presidente dos Estados Unidos, para diretor da Agência Central de Serviço Secreto. É o irmão do sr. John Foster Dulles, novo secretário de Estado dos Estados Unidos. Sua responsabilidade principal como diretor da Agência Central de Serviços será a levar as informações internacionais vitais à segurança nacional e aconselhar sobre essas questões o presidente Eisenhower e o Conselho de Segurança Nacional.



Nos últimos 18 meses, o sr. Dulles ocupou o cargo de subdiretor do Agência Central de Serviço Secreto. É um veterano especialista em serviço secreto e diplomata de carreira. De 1916 a 1926 serviu em vários postos diplomáticos na Europa e como chefe da Divisão de Negócios do Oriente Próximo, no Departamento de Estado, em Washington. Em 1926, começou a exercer a advocacia em Nova Iorque, voltando a servir o governo no Escritório de Serviços Estratégicos durante a segunda guerra mundial.

O sr. Dulles nasceu em 7 de abril de 1893 em Watertown, estado de Nova Iorque. Recebeu o diploma de "bachelor of arts" pela Universidade Princeton em 1914. Quando serviu o governo em Washington, diplomou-se em direito pela Universidade George Washington. É casado e tem três filhos. (Foto USIS.)

versas categorias: para adultos, livres a todos (C e D); e proibidos aos adolescentes (H). Todavia, os pais podem levar seus filhos a um filme, H, sem incorrerem em sanções.

Na Bélgica, os dispositivos regulamentares são quase idénticos, mas, em caso algum os menores são admitidos em salas espetáculo onde se projetam filmes para adultos.

Na Itália, es a em vigor a fórmula: "proibido para menores de dezesseis anos, que acaba por ter — como de resto sucede — na maior parte dos países — simplesmente um caráter publicitário. Destacando aquela palavra "proibido", pretendem os proprietários de cinemas compensar-se dos prejuízos que derivam da menor afluência das famílias, atraído número maior de adultos.

Mas, além de tudo o mais, esses filmes "proibidos" o que contém são mentiras; o censor quando encontra uma cena picante, contrária à moral e à ordem pública, recorre à tesoura e com um corte elimina tais imagens. Em geral as adaptações audazes mesmo em relação com a arte, são eliminadas, quando não são essenciais ao valor cinematográfico do filme, afim de evitar reações mórbidas, mesmo da parte de certo público, classificado como adulto.

Nos Estados Unidos, o processo da censura é bastante mais complexo. O governo interessa-se unicamente pelas léses, deixando à indústria a tarefa de controlar a produção nacional e estrangeira. As oito principais

produtoras (Paramont, Metro, Warner, Fox, R.M.C., Universal, Columbia, United Artists), organizaram a censura americana, que tem o nome de "Motion Pictures Association of America" (M. P. A. A.), a qual faz aplicar, à letra, o "Codigo do Pudor", redigido, há uns vinte anos, por um jesuíta.

Nos Estados Unidos, a censura é preventiva, quer dizer, inicia-se na distribuição das cenas e termina o seu controle, quando o filme fica pronto para ser lançado no mercado.

A "Liga da Decência", organizada pelos católicos, controla, em colaboração com a M.P.A.A., a aplicação do "Codigo do Pudor", no qual são examinados, em todos os sentidos as infrações possíveis à moral e são suprimidas todas as cenas que, em qualquer caso, não poderão ser filmadas. Quando o filme tem o visto da M.P.A.A. já deu um passo magnífico, mas terá ainda que superar as censuras estabelecidas nos vários Estados da União, e depois, a censura (Conclui na segunda pag.)

REPRESENTAÇÕES  
e  
CONTA PROPRIA

### COMERCIAL Ltda.

Representantes: Usina de Açucar Adelaide S.A.

---

Ferragens e açucar em geral

---

Representa para Blumenau a Soc. Vinhos "UNICO" Ltda.

Rua 15 de Novembro N.º 1344 — Fone. 1479 — Teleg.: "COLLI"

BLUMENAU S. CATARINA

## Companhia Industrial e Comercial Salinger

Fabrica de Esquadrias

Telegramas "SALINGER"

Itoupava Sêca

Caixa Postal, 13

Blumenau Sta. Catarina

## V. S. Está Construindo?

Consultem-nos sobre

CONEXÕES TUPY  
CANOS GALVANIZADOS  
BANHEIRAS  
PIAS E LAVATORIOS  
BOMBAS P/AGUA elétricas e manuais  
TORNEIRAS  
REGISTROS

TUDO ISTO E MAIS UMA INFINIDADE DE ARTIGOS

V. S. ENCONTRARA EM

### Comércio e Indústria Germano Stein S. A.

BLUMENAU Rua 15 de Novembro n.º 54



# A MODA E AS LATITUDES

## Extravagâncias - Preocupações de arte e sedução

... Que vem a ser a moda? Impossível responder exatamente. Aquêlo malicioso Voltaire afirmava que todos os vícios, quando estão em moda, passam a ser virtudes. Vamos concluir que a moda seja um vício? Absolutamente. Não é isso o que sentimos e, depois, seria injusto, atendendo a que a moda dá trabalho a famílias numerosas, a milhões de criaturas e sustenta muitas indústrias que, por sua vez, permitem melhores condições de vida a outros milhões. Portanto, diga-se que a moda é aquilo que é. Moda para mulheres, moda para homens.

Verdade ou não, neste conto, a vida caminha à custa da moda. O arminho troca de pele, de acordo com as estações, e a cobra muda de pele, no fim da estação fria. O cavalo renova a sua pelagem, todos os anos. Que mais natural, portanto, que o homem imite a natureza e obedeça à moda, como todos os animais?

É certo que a moda varia conforme os povos. Mas, está sempre na dependência do clima. De uma latitude à outra, os ditames da moda são sempre os mesmos. Quer dizer, beleza, funcionalidade e... sexo. Não há dúvida de que a moda feminina exprime a feminilidade da mulher. Nem todos temos simpatia pela mulher que veste calças, porque sentimos que não é esse o seu vestuário natural. A saia, a abundância de tecido é o que distingue o vestuário feminino, em todos os tempos e em todos os lugares. O vestido de baile é a suprema elegância da mulher.

Na Ásia, na África, na América, nos polos, o vestuário feminino muda consideravelmente, de feitio e de cor, mas não perde o seu sexo, a sua beleza, a sua feminilidade. Realmente na tórrida África, a mulher, seja na Arábia, no Congo em Tânger, segue a sua moda, a moda do seu país, em que se perpetuam costumes ancestrais de comodidade e maneiras de atração. As amarelas, na Ásia, embora a Ásia se esteja ocidentalizando rapidamente, não largam as suas maravilhosas cachemiras, os seus quimonos, ou seus simples casaquinhos, ricamente bordados. As índias da América não abandonam os seus vistosos tecidos e obedecem intencionalmente aos ditames da moda da sua tribo. Até nós, preocupamo-nos constantemente com a moda, mesmo sem falar na batalha das saias curtas ou compridas.

É certo que a nossa moda é a mais complicada. Temos muitas indústrias que trabalham para a moda, esforçamo-nos por inventar tecidos das matérias primas que os outros povos não sabem manipular.

Ficou famoso um vestido feito inteiramente de algas, que usou Mary Hare, esposa de um milionário norte americano.

chefe de um "trust" de pesca, no Pacífico. Eram 12 metros de um tecido especial, que se obtivera fiando algas marinhas, quimicamente tratadas, de maneira a conservar-lhes a cor natural. A senhora Hare vestiu-o, durante uma festa num "Night Club", de San Diego, em 1938, alcançando êxito. As únicas jóias que usava foram: colares e enfeites de coral e, entre os cabelos, uma estrela do mar.

É tipicamente parisiense o vestido de vidro que um célebre costureiro de Paris ideou em 1902, com um tecido fiado em Dresden, naturalmente com matéria vítrea (não se descobriu ainda o nilon). Paris estava ainda então na vanguarda da moda.

A cantora Eleana Jacqua vestiu o original vestido, uma noite em Nova Iorque, alcançando êxito enorme, nas rodas mundanas. O vestido apresentava uma cor esverdeada, com reflexos azuis-amarelos. Uma tonalidade indescritível. Qualquer coisa de

linear, de sedutor, de frio e no mesmo tempo apaixonante, que sómente a velha e refinada Europa seria capaz de idear. Um milionário adquiriu-o por 800.000 francos.

A senhora Trogston, proprietária de uma casa de modas, de Londres, confirmou recentemente a inspiração de que o vestuário deriva da latitude. Em 1947 sua filha ia casar. A senhora Trogston imaginou um vestido branco de noiva feito unicamente de nós. Foram precisos 2 milhões de nós, 1.000 horas de trabalho e 13 meadas de algodão. A amplasáia de cauda venceu um concurso de modas e a rainha da Inglaterra admirou o trabalho dessa mãe que desejava dar o máximo de si mesma à própria filha. Um jornalista fez notar, então, que a última roda da saia era composta por 5.000 nós. Ora, um vestido branco desta espécie não podia vir naturalmente da estandardizada Nova Iorque ou de uma Austrália puritana. Era necessário um ambiente de aradições antigas, de tardes tranquilas, de pálido sol de primavera. Ambiente tipicamente inglês.

Mas, a moda dos lábios em pratinho só pode ser da Abissínia e a do pescoço comprido de girafa, das congolenses e a moda das mulheres engordadas à força, só pode ser tolerada no Tânger. Ai, o sol é tórrido e os gostos são um tanto estranhos.

É assim que a moda constitui um distintivo de latitudes, de tradições, de velhos costumes, mas sempre o eterno esforço de sedução da mulher, que procura por todos os modos, tentar o homem, perpetuar a vida.

### Radio Funke

Executa-se concertos em:  
Radios Domésticos  
Radiolas  
Radios de Automoveis

Venda de Peças e Acessorios  
Valvulas todos os tipos  
Radio da Marca "Semp"  
Radios de outras marcas

Rua 7 de Setembro, 449. — Blumenau.

**Cia. HEMMER ind. e Com.**

**FABRICAS DE HEMMER**

**e Fabricante do afamado vinagre "HEMMER"**

DISTRIBUIDOR EXCLUSIVO

CEREALISTA CATARINENSE "JAIME LAUS" EM BLUMENAU

Caixa Postal, 169

Fone 1385

### GAITAS DE BOCA

## Fabrica de Gaitas "Alfredo Hering"

### S.A. Comércio e Indústria

Caixa Postal, 115

Telefone, 1368

Largo Cel. Feddersen SIN

Blumenau - Sta. Catarina - Brasil

### Qualidade Musica em Gaitas

SANFONAS

ARMONICAS

# ONDE AS MULHERES MANDAM

## Estranhos costumes dos Lamas do Tibet

Não se poderia desejar desgraça maior a um ocidental do que casar com uma mulher tibetana. Uma mulher que usa calças, não apenas na maneira de vestir, mas literalmente nos costumes e regras de viver. No Tibet, o matrimônio está em pleno vigor e em absoluto valor. A mulher concentra em si toda a vida social do país. É um país estranho de que muito se fala, mas pouco se conhece, onde os usos e costumes são únicos no mundo e assumem as formas mais incriveis e as mais refinadas experiências de uma sabedoria, milenária, filtrada, através do

lamaismo, do budismo chinês. próprio matriarcado que se aperfeiçoa na poliandria, como aliás o monaquismo masculino e feminino, são frutos de uma inconsciente experiência histórica, tendente a limitar a população, pois são escassos os recursos do país.

os tibetanos fazem uso quase ininterrupto.

Singular é a posição da mulher tibetana que, mal chega aos dez anos, realiza os seus esposais. Conjuntamente com o homem que a escolheu, ela casa com os irmãos do marido e torna-se, por essa forma, o centro da casa. Desse modo, o patrimônio de uma família que pertence ao indivíduo do sexo masculino, de mais idade, não se dispersa, nem os outros irmãos podem constituir família por si mesmos e gerar filhos próprios.

Aceitar, porém, uma chávena do seu chá não é coisa de aconselhar-se: eles deixam ficar as folhas pulverizadas, em adulção, durante muitos minutos, depois para reavivar a cor — acrescentam soda e cinza de lenha, misturando manteiga e sal agitando tudo, até obter-se uma emulsão, acrescentando ainda "tsamba", espécie de farinha de cevada.

Quando numa casa existe apenas uma filha única, ela torna-se herdeira do patrimônio paterno e casa com um dos filhos "menores" de outra comunidade constituir família por si mulher, a qual conserva a posição de patroa e pode expulsar o marido, conservando para si o patrimônio herdado.

Entretanto, a mulher permanece sempre mulher: a sua maneira de vestir, a ampla túnica de pano vermelho, tecido à mão é feita com listas cozidas no tecido, estofado no inverno com pedaços de algodão e sob o qual usa espécie de calças, semelhantes aos dos homens, como semelhantes são os bonés e os chapéus.

Sómente em casos raros e excepcionais, quando a mulher não deu prole ao marido (ou melhor, aos maridos), pode subsistir a poligamia.

Mas, a maneira mais estudada de vestir e por isso poderá dizer-se a mais luxuosa, é aquela que constitui o seu patrimônio específico, como suas são os colares de pérolas, turquesas e coral, muito raros e mais simples nos homens.

No Tibet, portanto, a mulher é tudo, quer na cidade, quer nos tribos nômades de pastores e de nos dos rebanhos.

Certamente, não anda muito. Continua na 14 pag.

Os habitantes vivem, a maior parte das vezes sob amplas tendas retangulares, de pelo de "yak" onde, no centro, se situa o forno formado de pedras e excremento de boi seco. Ali prepara-se o chá, de que

### EXPRESSO SAO JORGE

de OSMAR MEIRA  
Viagens diárias entre Florianópolis Blumenau Vice-versa  
Saída de Florianópolis — 8 hrs.  
Saída de Blumenau 16 hr.  
AGENCIA HOTEL HOEFTZ

# Empresa Força e Luz Santa Catarina S. A.

Alameda Duque de Caxias, 63

Blumenau

Santa Catarina

Endereço Telegráfico "FORÇALUZ" - Caixa Postal, 27

Concessionaria dos serviços de força e luz electricas nos municipios de Blumenau - Gaspar - Brusque - Itajaí - Rio do Sul - Ibirama - Indaial - Timbo' - Rodeio



# TYRESOLES CATARINENSE

**Regeneradora de Pneus**

<b>Mãtriz</b>	<b>End. Tel.</b>	<b>Filial</b>
<b>Blumenau</b>	<b>"Tyresoles"</b>	<b>Florianópolis</b>
RUA GETULIO VARGAS S/N		RUA 24 DE MAIO 800
TELEFONE: 1228		ESTREITO
CAIXA POSTAL, 460		

**É a base da prosperidade rodando sobre pneus tyresolados. Serviço rápido e garantido. Executa-se tyresolagem em qualquer tamanho com diversos desenhos de derrapagem. Também oferecemos pneus novos das principais fabricas nacionais**

## ONDE AS MULHERES MANDAM

Conclusão da página 13  
limpa, a pobre mulher, mas com um frio tão intenso que, por vezes, chega a 40 graus abaixo de zero, e com a carência absoluta de comodidades, não se pode certamente pedir-lhe uma limpeza cuidadosa e o uso frequente da água.  
Ela vive numa estranha sociedade, entre gente que usava e, em certos lugares remotos, parece usar ainda, o costume de comer os cadáveres dos pais, não julgando que possa existir sepultura mais digna para as pessoas queridas do que o próprio corpo. Assim, os antepassados continuam a viver, por toda a eternidade, passando de corpo em corpo.  
Entretanto, a mulher tibetana não é desagradável. É um pouco desajeitada no vestir e de linhas um pouco duras, devido à vida autoritária que tem de se-

guir, mas não é feia: de tipo moreno, cabelos negros, a carnção tende para o róseo e, mais que de origem mongólica, se julga de procedência indo-europeia.  
É ela que dá o impulso comercial ao país, que realiza transações numerosas, sobretudo de metais preciosos, com a China que lhe fica contígua. É ela que regula o exercício dos mercados e dos negócios.  
Poucas se dedicam à vida monecal, porque são necessárias, quer na vida social, quer na vida familiar, carregadas de deveres de que seria condenável eximir-se. As frivolidades da vida são apanágio dos homens que limitam o seu trabalho a coisas puramente manuais, em que se exige menos intuição e inteligência e passam longas horas na ociosidade, ou tecendo os seus panos vermelhos.  
Quem dirige a vida são as mu-

lheres e os monges, os lamas. Estes, que formam até um quarto de toda a população, são o casta dirigente, os únicos aos quais é licito possuir cultura e saber. São eles que impõem aqueles privilégios de que, são os últimos a gozar os frutos. As mulheres cooperam, para conservar a vida.  
Foi de balde que o budismo original tentou abolir esses privilégios que remontam à religião mais ancestral e que, presentemente, constituem parte da própria vida.  
A mulher levanta-se cedo para acudir, não já aos afazeres da casa, do que o marido cuidará, mas dos interesses familiares no mercado. Ela abrirá o negócio, dará o seu parecer sobre os escambos propostos pelos mercadores chineses, estabelecerá os preços e concluirá aqueles negócios, que como os homens no Ocidente, poderão trazer fortuna ou miséria para a vida doméstica.  
Somente a elas, compete a educação da prole e a administração de todos os bens da família. Em suma: a mulher tem no Tibet o seu reino válido e integral.  
Mas, esse seu estado de proeminência não é invejável. Ela poderá, é verdade, viver um pouco a seu talento, levar um género de vida que seria talvez do agrado de muitas mulheres ocidentais, mas vejam em quantos maridos são obrigadas a pensar. E se a mulher é sempre mulher, mesmo no Tibet, onde as jóias e uma relativa graça a distinguem dos homens, o homem é sempre em toda parte e no Tibet também. Muitas vezes, custa aturar a um: imaginam ter que aturar três ou quatro e às vezes cinco.  
A verdadeira sabedoria não é apanágio do velho Oriente, mas, entre a poligamia de Berém e a poliandria tibetana é muito mais cômoda e prática a monogamia dos ocidentais.

## Atacado

Tecidos e Armarinhos Broering

Rua 15 de Novembro, 1398  
BLUMENAU  
Sta. Catarina

End. Tel. EDUARDO  
C. Postal, 588  
Inscrição 154

# Silêncio é Ouro

Não me canso de admirar a renhida competição dos que periodicamente se investem de postos de muito trabalho e quase nenhum provento. Bem entendidos, tais cargos, tão asperamente disputados, mais seriam para temer-se do que para desejar-se. No entanto, há abnegados que gastam tempo, dinheiro e saliva no altruístico afã de conseguí-los.

Louvando-os pela gana que mostram de trabalhar em prol do público, não posso senão lamentar o malbarato que por aí vai de palavras faladas, ou escritas nas folhas, nas ruas e até mesmo nas paredes. É que, com certeza, sou de outro mundo. Repetindo as palavras de Bernard Shaw pouco antes de morrer: já não passo de quartas partes de um fantasma...

Sou contra o desperdício de palavras. Lembro-me daquele grego que, a morrer de sede, caiu à porta de um filósofo. E, num fio de voz, suplicou:  
— Dê-me água.

O filósofo, que era ático, censurou-o:

— Para que esse "dê-me"? Conta-se, também, que Ngo lino, bispo de O'stia, aprazou Francisco Bernardone e Domingos Gusman, para uma reunião em seu palácio; queria harmonizar a fraticanos e dominicanos. Os dois santos varões lá compareceram. O "Poverello", porém, recusou-se a falar. Que poderia ele dizer, diante dos insígnies senhores? Mas, terminando o encontro, o santo dominicano ajoelhou-se diante do santo franciscano e pediu-lhe uma felpa de corda de cânhamo que lhe ajustava a áspera vestia ao magro corpo. Seu silêncio tinha sido mais eloquente do que todas as palavras de todas as línguas...

Para terminar este elogio à parcimônia de palavras, reporto-me à Ásia Central. A vasto país antes de chamar-se Irã, célebre pelos poços de petróleo, tinha o nome de Pérsia e tornara-se famoso pelos tecidos, pelas jóias, pelos preciosos tapetes, alguns dos quais eram mágicos.

Em Teerã, reinava um xá que gozava da fama de atilado. A fim de por cõbro à conversa fada de Abul Path Omar Ibrahien-el-Kheyvan, autor de

AFONSO SCHMIDT

"Roubayyat", com outros poetas do mesmo naipe, reuniu-os numa Academia. Mas aí é que entrou a malícia — deu à instituição o nome de Academia dos Silenciosos. Para ter a honra de figurar no quadro, era indispensável possuir uma virtude: a do silêncio. Graças a essa determinação, os imortais e pretendentes a imortais viviam numa esbórnia de símbolos...

Foi quando apareceu aquele candidato. Era um poeta. Procedia das margens líricas do Carum. Apêou do cavalo à porta do bazar da inteligência e mostrou uma chave. Aquilo, na linguagem do silêncio, queria dizer: sou candidato, aspire a entrar para essa ilustre companhia. O presidente olhou significativamente para os 39 membros, sentados nos 39 divãs, diante de 39 botelhas e de 39 copos. Terminada a consulta, o secretário perpétuo dirigiu-se à fonte, encheu o copo de água até aos bordos e entregou-o ao postulante. Este compreendeu logo a resposta: o recipiente estava cheio, não havia lugar nem mesmo para uma gota de água. Que esperasse, por nova oportunidade. Mas, o poeta das margens líricas do

Carum não era homem para conformar-se com aquela razão. Foi à jarra mais próxima, destacou uma pétala de rosa e pousou-a, a boiar, sobre a água do copo, que não transbordou. Diante desse argumento, dessa demonstração prática, a Academia dos Silenciosos recebeu-o de braços abertos.

Por que motivo os nossos poetas não se inspiram nesse exemplo, a que não chamarei de eloquente?

**Fabrica de bebidas**  
**"L U M A"**  
Fone: 1607

**Agencia Bla-Blu**  
entre Blumenau-Itajaí e Frai de Camboriú.  
Partida de Blumenau — às 9 e às 10 da manhã.  
À tarde 15,30 e 17 horas  
Telefone 1266.

## Relojoaria Schwabe

RELÓGIOS **Silco**  
PARA MESA E PAREDE  
FUNCIONAMENTO GARANTIDO

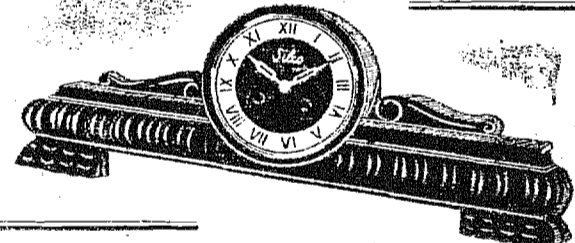

NO VARIADO SORTIMENTO QUE APRESENTAMOS V. S. ENCONTRARÁ O MODELO ADEQUADO PARA OS SEUS MOVEIS

Oferece o maior sortimento em jóias, relógios, de todas as marcas e tipos. Taças e medalhas esportivas e inumeros outros artigos para presente. Relojoaria Schwabe, a preferida pelas pessoas de fino e apurado gosto  
Rua 15 de Nov. 828 — Fone 1546

## ARÃO REBELO

Advogado  
Atende em quaisquer  
Comarcas do Estado  
— BLUMENAU —  
Edifício "INCO" - Tel. 1584

O maior sortimento em livros e revistas nacionais e estrangeiras. Artigos para escritorio, livros comerciais, etc.,

Va. Sa. Encontrará na

Tipografia e Livraria

**BLUMENAUENSE S. A.**

Rua 15 de Novembro, 819 - Cxa. Postal, 31

BLUMENAU



O padre sorri frequentemente. Mas há muito de tristeza no sorriso do padre. É a tristeza de quem passou por muitas desilusões. Entretanto, si bem tenha um sorriso triste, o padre tem uns olhos impetuosos, cheios de

# Sacerdote do Sertão

decisão e energia. Ele chama-se Manuel Lira

Parente. Ao conversar com ele, notei que a batina que vestia era bem velhinha. Muito lavada. Aquela batina deve ser lavada quase diariamente para poder tirar dela o pó dos caminhos do interior do Piauí. Pequeno, magro, moreno, o padre Manuel Lira Parente é um pioneiro. Junto com outros dois sacerdotes, ele mantém um colégio em São Raimundo Nonato, no interior do Piauí.

## POR AL NETO

São Raimundo Nonato tem três mil habitantes. Não tem esgotos. Não tem calçamento. Não tem estradas de ferro nem de rodagem. Até a água é escasso em São Raimundo Nonato. "Estamos à margem do Rio Piauí", conta o padre Manuel Lira Parente. "Mas o Rio Piauí só corre no inverno. E quando corre, a água é salobra..."

Encravada no sertão, a cidadezinha de São Raimundo Nonato tem, entretanto, uma coisa de que se pode orgulhar. É o colégio dos padres. "Num raio de 500 quilômetros — conta o padre Manuel — não há outro colégio. "Porisso nós fizemos todos os sacrifícios para manter o colégio aberto." Colégio São Vicente. O nome é uma homenagem ao bispo de lugar, Don Vicente Lopes Santa Maria.

A cidade mais próxima é Romanso no estado da Bahia. Para ir de Romanso à São Raimundo, só a cavalo. A distância é de 180 quilômetros. Três dias de viagem. Ultimamente, a malária está atacando a cidadezinha. O próprio padre Manuel tem crises frequentes. Ouvindo-o falar com animação sobre os planos que tem para expandir o colégio eu não posso deixar de admirar grandemente este padre — pequeno, magro e moreno. É com homens como este que se constroem os países livres. Com homens como o padre Manuel Lira Parente — heróis anônimos da nacionalidade — é que foram construídos o Brasil, os Estados Unidos da América do Norte e as outras grandes nações do mundo livre. "Mas há uma coisa de bom, de muito bom, em São Raimundo Nonato" diz o padre Manuel Lira Parente. "É que lá nós não temos nenhum agitador vermelho, nenhum comunista. "Mas há uma coisa de bom, todos são brasileiros fiéis ao Brasil". E o sorriso com que o Padre Manuel sublinhou estas palavras já não era um sorriso triste: era um sorriso de quem tem orgulho da terra em que nasceu.

Repare os preços baixos e economize comprando na

## Importadora Brasil Progresso

CANETAS PARKER "21" ..... Cr\$. 220,00  
DESPERTADORES WESTCLOX ..... Cr\$. 125,00

Vendas por Atacado e Varejo  
Rua, 15 de Novembro, 804-1.º andar. Blumenau. S.C.

# planejada para crescer e prosperar...



# CAFEIROS

*Muge na vanguarda do café*

Entre as grandes obras de expansão social e econômica que estão propiciando a onda de prosperidade que impulsiona o Norte do Paraná, destaca-se o grandioso empreendimento da COBRASA, planejando e construindo uma moderna cidade, CAFEIROS, na região do Brasil que mais cresceu nos últimos dez anos. CAFEIROS não nasceu ao acaso... está sendo construída com método, senso de previsão e de acordo com as modernas exigências urbanísticas.

## BENFEITORIAS GARANTIDAS POR CONTRATO

Cláusulas contratuais garantem, entre outras, as seguintes benfeitorias: energia elétrica no centro comercial em 6 meses; hotel com água encanada, luz elétrica e esgotos em 1 ano; água encanada no centro comercial em 1 ano.

## O QUE É A COBRASA

A COBRASA - Companhia Sul Brasileira de Colonização S.A. - é constituída de conhecidos e experimentados homens de negócios de Curitiba, e tem como principais acionistas a SAIC Sociedade Anônima (Imobiliária e Comercial) e a ILOPI Iwersen, Loyola & Pierri S.A., importante empresa construtora.

## TODOS PODEM ENRIQUECER EM CAFEIROS

A partir de Cr\$ 10.000,00, V. pode comprar um terreno (data) em CAFEIROS. E existem vários planos de pagamento a prazo para facilitar a sua compra.

## INFORMAÇÕES E VENDAS

Curitiba: Rua 15 de Novembro 396/398  
Londrina: Av. Paraná, 1374 - 1.º and. - Tel.: 711 - C. P., 635  
Maringá: Praça Rodeviária (ao lado do Hotel Bom Descanso)  
Blumenau: Rua 15 de Novembro, 1.35

Procure, hoje mesmo, o Agente da SAIC na sua cidade:

# COBRASA

Companhia Sul Brasileira de Colonização  
Rua José Loureiro, 51 (Ed. Mauá) - Caixa Postal, 1505  
Tels.: 124, 2792, 3162 e 3423 - Curitiba - Paraná



construção de um hotel dotado de água encanada, luz elétrica e esgotos, no prazo de 1 ano;

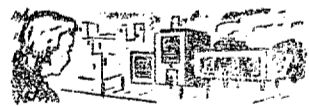

construção de um edifício para a escola pública, no prazo de 2 anos;



construção de um campo de pouso para aviões, com pista de 1.200 metros, no prazo de 1 ano;



instalação de energia elétrica no centro comercial, no prazo de 6 meses.

## MILHÕES

DE PESSOAS TEM USADO COM BOM RESULTADO O POPULAR DEPURATIVO

## ELIXIR 914

A SIFILIS ATACA TODO O ORGANISMO

Produz Dores nos Ossos, Reumatismo, Cegueira, Queda do Cabeça Anemia

Consulte o médico, e tome o popular depurativo

## ELIXIR 914

Inofensivo ao organismo. Agrado-vel como um licor. Aprovado como auxiliar no tratamento da SIFILIS e REUMATISMO da mesma origem, pelo D. N. S. P.

## JULGAMENTO DE 'SINHA' MOÇA' NO FESTIVAL DE VENEZA

VENEZA. — Sabe-se, oficialmente, que o filme brasileiro "SINHA' MOÇA" teria obtido no quadro do Festival Internacional de Veneza, a recompensa d "leão de bronze".

## Bar Avenida

Diariamente você será delicia- do com os apetitosos e succu- lentos pratos do "Bar e Res- taurante Avenida", que obe- dece a direção imediata de seu proprietário, sr. Norberto Serpa.

Para quaisquer festejos de aniversários, batizados, casa- mentos, reuniões sociais etc., telefonem para 1-4-0-6 e se- rão prontamente atendidos.

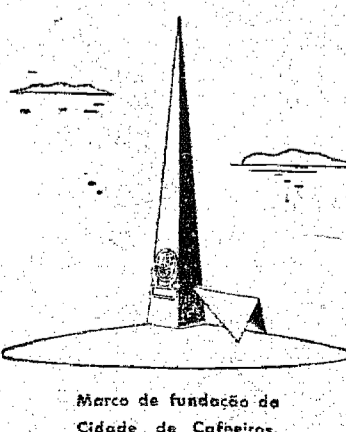

Marco de fundação da Cidade de CAFEIROS.

## GRATIS!

AC-4

Escreva-nos ainda hoje para receber, sem qualquer compromisso de compra, um folheto ilustrado contendo informações sobre CAFEIROS.

Nome .....

Endereço .....

Cidade ..... Estado .....

Registrado sob o nº 15, livro 8, do Registro Geral de Imóveis da Comarca de Foz de Iguaçu em 20/4/53"





# YPIRANGA

**PROTEGEM E  
EMBELEZAM**

DISTRIBUIDORES:

**Prosdocimo S. A.**

Importação e Comércio

Blumenau - Curitiba - Joinville

## Consumidor:

Prefira Leite

# "FRIGOR"

O Melhor e Mais Barato

COMPANHIA JENSEN

AGRICULTURA, INDÚSTRIA E COMÉRCIO  
Caixa Postal 53  
BLUMENAU STA. CATARINA

End. telegr.: "JENSEN" — Itoupava-Sêca  
Código: Ribeiro, Mascotte 1a. e 2a. Ed. e Mosse

LATICÍNIOS, BANHA, CARNES, CONSER-  
VAS. — FRIGORÍFICOS BENEFICIAMENTO  
DE ARROZ

IMPORTAÇÃO — EXPORTAÇÃO

NECCHI - ZUENDAPP - PFAFF

Maquinas de costuras: Familiar — Zig-Zag — Elétricas

Aparelhos Zig-Zag para todos tipos de maquinas

**RADIOS "PILOT"**

Com sua nova linha de 10 tipos — Para luz — Bateria e Pilhas

**MOVEIS "CINO"**

NOVIDADES EM: SALA DE JANTAR — DORMITÓRIOS — MOVEIS DE  
ESCRITÓRIO AVULSOS — EM TODOS OS TIPOS

Casa Radio Pilot e Moveis

## Alfred Gossweiler

RUA 15 DE NOV. 1226 — FONE 1352 — BLUMENAU

Plano economico de vendas a prestação

# Expresso Blumenauense Ltda.

Matriz: BLUMENAU

Rua 7 de Setembro, 1566 — FONE, 1620 — (Edifício Próprio)

Depósito:  
**FLORIANO'POLIS**

Depósito:  
**JOINVILLE**

Depósito:  
**JOAÇABA**

Rua Francisco Tolentino,  
7 — Fone, 3279

Rua 9 de Março, 562  
Fone, 366

Rua Felipe Schmidt, 49  
Fone, 38

Transportes de Cargas entre BLUMENAU — JOINVILLE — FLORIANO'POLIS  
— LAGUNA — TUBARÃO — CRICIUMA — ARARANGUA' e todo Sul do Esta-  
do. — CURTIBANOS — CAMPOS NOVOS — JOAÇABA — CAÇADOR — VI-  
DEIRA — TANGARA' — e todo o oeste catarinense.

— SERVIMOS BEM PARA SERVIR SEMPRE —

# Usina de Açúcar Adelaide S. A.

Usinas de Açúcar e destilarias de alcool

Usina de Pedra de Amolar  
Usina S. Pedro de Gaspar

Endereço telegráfico Konder: - Itajai

**Usina S. Pedro - Gaspar**

Caixa Postal, 1 - Rua Lauro Mueller, 15



Exija sempre os artigos felpudos

São fatores que fizeram os produtos ARTEX famosos em todo país. Sempre, quando adquirir toalhas felpudas - Peça

**Blumenau**  
**Santa Catarina**

**ARTEX**

**Durabilidade**  
**Cores Firmes**  
**Desenhos**

**Casa Peiter** - FINE

Unica casa, nesta cidade, servida diretamente pela Fabrica

Rua 15 de Novembro, 643 - 651

# Comercial «REX»

- GELADEIRAS — ELEROFRIO — FRIGORIFICOS
- INSTALAÇÕES DE LUZ E FORÇA — EXECUTA-SE (Sempre ao melhor preço e condições)
- MOTORES 'A GAZOLINA — OLEO DIESEL DIVERSAS CAPACIDADES (para pronta entrega do stock)
- GAITAS HOHNER LEGITIMAS DE PROCEDENCIA ALEMÁ (de 96 e 120 BAIXOS)
- RADIOS — RADIOLAS — TOCADISCOS QUE TOCAM DE DOIS LADOS SEM VIRAR O DISCO
- DISCOS
- LAMPADAS COM FILAMENTO DE CARVÃO E MUITAS DE OUTROS (tipos e cores — maior sortimento).
- GLOBOS — LUSTRES-LUZ FLUORESCENTE

Comercial " REX " M. Pawlak — Rua Neren Ramos, 75.

# Agencia Renner

Raul Deeke  
Escritorio e Loja : Rua 15 de Novembro, 1241-37  
Blumenau — Santa Catarina

**GRANDE STOK DE:**

Ternos semi-acabados e prontos — Calças avulsas — Conjuntos sport de lã e de linho — Sobretudo e capas — Vestiário de couro — Calçados em geral — Porcelana Renner — Sabão Renner

**ESPECIALIDADE :**

Vestiário Renner sob medida — Variadíssimo sortimento de padrões



**RENNER**  
O BOM CALÇADO

Pedidos de roupa para o NATAL devem ser encaminhados até o dia 10 de Novembro — Indique o seu endereço que será imediatamente visitado por funcionário que lhe apresentará o mostruário a domicílio.

ENCOMENDE EM TEMPO SUA ROUPA PARA O NATAL

## Grande Venda da Primavera

da

# Casa Buerger

**Para Senhoras:**

- Léses
- Linhos
- Cambraias
- Sedas lisas e estampadas
- Nylon
- Guipurre
- Rendões
- Organdis
- Blusas
- Saias
- e... sempre as últimas novidades da moda feminina.

**Para Cavalheiros:**

- Casimiras
- Linhos
- Tropicais
- Panamás
- Camisas esporte
- Chapeus
- Calças de esporte
- e completo sortimento de artigos de praia para senhoras e cavalheiros

# Casa Buerger

RUA 15 DE NOVEMBRO, 505 — FONE, 1534 — TELEGRAMA BIRGUER.

**Blumenau - - Sta. Catarina**

*Para contentar a todos...*

tenha mais um rádio G-E em casa!

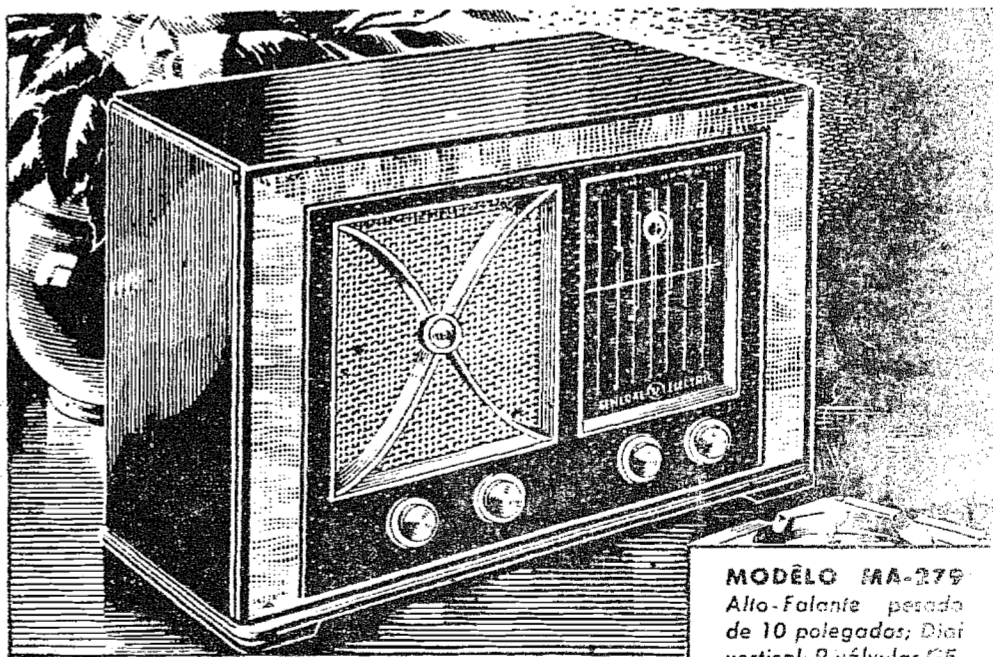

É quase certo que alguém da família tenha preferência por outra atração radiofônica exatamente no horário de seu programa favorito... Isto acontece frequentemente... Resolva o problema levando para casa um novo rádio G-E. Este modelo é um dos mais atraentes e de maior capacidade da linha General Electric para 1952. É um aparelho capaz de satisfazer a todas as suas exigências.

**MODELO MA-279**  
Alto-Falante — medida de 10 polegadas; Diai vertical, 9 válvulas GE, com funções múltiplas; 7 faixas de ondas médias e curtas, sendo 4 ampliadas; controle de tonalidade em 5 posições; ligação para fonógrafo, com reprodução de alta fidelidade.

TENHA MAIS UM RÁDIO



EM SUA CASA!

AGORA EM: **prodócimo sa.**  
IMPORTAÇÃO E COMÉRCIO  
JOINVILLE CURITIBA BLUMENAU



A produção de leite higienico nutritivo exige uma serie de medidas indispensaveis que, começando, no estabulo, só terminam no momento de ser o produto consumido. Infelizmente, poucos são os que encaram com seriedade a importancia da higiene na produção desse insubstituível alimento.

Antes de tudo, devem ser afastadas as vacas em extremo estado de magreza e visivelmente esgotadas; as suspeitas e declaradamente brucelosas; com febre, afecções no ubere, diarréias e corrimentos vaginais; afiosas, até completo restabelecimento; em vespéras de parição; 30 dias antes; recém-paridas, até 10 dias após o parto.

A contaminação do leite pode dar-se desde o momento da or-

# CAUSAS QUE DETERMINAM A IMPUREZA DO LEITE

denha, razão por que se deve atribuir maior importancia a esta operação. A ordenha das vacas leiteiras exige pratica e habilidade para que seja feita com perfeição. O ubere da vaca deve esvaziar-se completamente a minima dor ou qualquer sensação desagradavel. A ordenha bem feita permite retirar maior quantidade de leite e de melhor qualidade; ao contrario a ordenha mal feita, em que as vacas são brutalizadas acarreta geralmente uma diminuição na secreção do leite, podendo chegar a estragar os melhores animais.

A ordenha incompleta, isto é, o não esgotamento do ubere durante as ordenhas, traz frequentes complicações às glândulas mamarias, podendo afetar a propria qualidade do leite. Além disso, acarreta uma diminuição progressiva da capacidade de produção da vaca, assim como da propria riqueza do leite, em gordura, pois o final da ordenha produz sempre um leite mais rico em gordura. A ordenha exige bastante paciência, força e atenção, razão por que não se deve dar a cada ordenhador maior numero de

vacas do que esteja de acordo com sua força e capacidade. O vaqueiro cansado, apesar de sua melhor boa vontade não está em condições de realizar uma ordenha perfeita. O numero de vacas que se pode dar a cada vaqueiro depende de sua força, habilidade e facilidade de ordenhar. Um bom vaqueiro pode em media, durante uma hora ordenhar 12 vacas produzindo 5 a 6 litros de leite em cada ordenha; se as vacas forem recém-paridas e com leite mais abundante, não poderá ordenhar mais que 8 a 10 vacas.

Em resumo, são as seguintes as causas que determinam a impureza do leite: 1) vacas doentes, com febre alta, ou simplesmente com afecção do ubere; 2) vacas sem leite algum e ubere não lavado; 3) vaqueiros não asseados ou que não gozam de boa soude; 4- estabulo anti-higienico, sem boa iluminação, ventilação e sem limpeza; 5) falta de asseio nos vasilhames (baldes e latões) e nas instalações onde se manipula o leite; 6. falta de refrigeração, dando tempo aos microbios para se multiplicarem com rapidez.

to os primeiros factos de leite encerravam 16 ml germes centmetro cubico, no meio da ordenha só apresentavam 480, e no final 360; 7) não distribuir forrageiras poeifrentas durante a ordenho.

**Radio Funke**  
Executa-se concertos em:  
Radios Domesticos  
Radiolas  
Radios de Automóvel  
Banda de Peças e Acessorios  
Valvulas todos os tipos  
Radio da Marca "Simp"  
Radios de outras marcas  
Rua 7 de Setembro, 112 - Blumenau

**Caixões Funebres**  
A. LUBOW  
Entrega Rapida  
Rua Padre Jacobs  
Telefone 1910

**Agencia Bla-Blu**  
entre Blumenau-Duque e Posto de Camboriú.  
Partida de Blumenau - às 9 e às 16 da manhã.  
A tarde 15.30 e 17 horas  
Telefone 1266.

**Vende-se**  
Vende-se uma bicicleta, marca "Centrum", nova, por preço de ocasião, a Cr\$. 2.200,00.  
Tratar com o sr. Antonio Marino nesta Redação.  
Ou com Orlando Marios no Rua da Gloria.



**Agro-Pecuária**  
(DEDICADA AOS COLONOS DO VALE DO ITAJAI - EM COLABORAÇÃO COM A DIRETORIA DE FORTENTO AGROPECUARIO DA PREFEITURA MUNICIPAL DE BLUMENAU.)

Casas das  
**Tintas Hering**  
TINTAS A OLEO E ESMALTE — VERNIZES — OLEOS — TINTAS EM PO — PINCEIS, etc..  
Rua 15 de Novembro, 828 - Telefone, 1032  
BLUMENAU Sta. Catarina

CALÇADOS GOSCH — MALAS OLINGER  
— CHUTEIRAS GAETA — E ARTIGOS PARA ESPORTE  
Só na LOJA  
de  
**Ralf Schadrack**  
Rua 15 de Novembro, 695

**Mecanica Marineusa**  
PARA SEU CONCERTO DE BICICLETAS, PROCUREM A  
de  
**OSWALDO OURIQUES**  
Peças e acessórios para bicicletas  
Travessa Sergipe, 75

## Os solos e a nutrição

A verdade que a nutrição provem do solo tem sido considerado, durante séculos, pelas pessoas de espirito conservador. Verificou-se que os animais se criam melhor em algumas regiões que em outras, que não apresentam diferenças aparentes. Atraves da experiencia deu-se conta de que algumas eram decididamente inapropriadas. Contudo, os problemas da nutrição dos animais em relação às condições do solo não se revestiram de importancia nem foram objeto de pesquisa científica até meados do século XIX; sua importancia au-

mentou à medida que cresceu a população mundial ao ponto de levar o homem a novos territórios. Muitas destas resultaram inadequadas para a vida dos animais, especialmente quando esses não dispunham de áreas extensas para pastar e escolher seus alimentos. A necessidade de novas terras tem continuado a apresentar problema desta natureza. Contudo, há vastas extensões no mundo que serão adequadas a muitos propósitos agrícolas, quando soubermos corrigir suas deficiencias naturais.

so e na forragem, foi uma das primeiras a ser descoberta e descrita. Mais recentemente desenvolveu-se uma apreciação do papel dos indícios de minerais, tais como o cobalto, flúor e cobre. É evidente que a deficiência de fosforo, depois da do iodo, a mais comum nos transtornos da nutrição mineral dos animais de pasto. O fato de existir deficiência nutritiva numa área determinada torna-se às vezes evidente pelo tamanho reduzido dos animais, fracasso na reprodução, ossos deformados que se quebram com facilidade e perversão do

apetite, como ansia de ingerir materias estranhas, ossos, madeira, etc.

Seguidamente encontramos deficiencia multiplas nos animais, falta de calcio e fosforo, cobalto e fosforo, cobalto e cobre, cfe e ferro, simultaneamente com as mesmas deficiencias nas fragens obtidas destes solos deficientes. O reconhecimento da possibilidade de deficiencias multiplas pode ajudar a explicar as discrepancias quanto aos sintomas encontrados em outras áreas. Quando se comprova que as colheitas obtidas em certas regiões são deficientes num determinado mineral, requerem-se medidas especiais para corrigir dita deficiencia e tais medidas dependem do elemento que falta, da propria área e de muitos outros fatores.

Os suplementos do mineral necessário, o uso de alimentos suplementares provenientes de outras regiões, cultivos de rotação, variedade e qualidade dos cultivos, época da colheita, irrigação e adubos (inclusive cal) tudo isso deve ser considerado ao determinar o remedio mais pratico e economico. O efeito resultante na alimentação humana é de consideração basica, já que a alimentação do homem é o propósito primordial da agricultura.

Muitos produtos são consumidos diretamente pelo homem e assim, esse padecer das deficiencias dos minerais benéficos ao seu organismo e dos excessos de mnerais e toxicos que se encontram nos solos. Sofr indiretamente do mesmo rendimento das safras, do gado e dos produtos animais.

**Atenção** Senhores **Automobilistas**  
Valorize o vosso dinheiro comprando só  
Pneus e Baterias Good-year  
Peças e Acessorios para Automoveis e Caminhões  
NA  
**Comercial Vieira Bruns S. A.**  
Rua 15 de Novembro, 923 — A o lado da Igreja Matriz — BLUMENAU

**E. Kieckbusch**  
Rua 15 de Novembro 351 - Fone 1083 - C. P. 85  
**Blumenau**  
SECOS E MOLHADOS  
Conservas  
Chocolates  
Vinhos e Café Puro  
Frios  
SECÇÃO DE LOUÇA  
Jogos de jantar  
Porcelanas — Esmaltes  
Brinquedos  
Vidros

**Fabrics de Sabão**  
DE WALTER DORNER  
Fabricante dos conhecidos produtos:  
SABÃO "CRISTALIZADO"  
"CRUZ AZUL"  
"INDUSTRIAIS"  
Rua, Marechal S.N. — Velha — Caixa Postal, 8  
Telefone 1154 — BLUMENAU - Sta. Catarina



# Assistencia Hospitalar do Municipio

O hospital "Santo Antonio", antigo Hospital Municipal, é a mais Hospital Municipal, é o lar de Blumenau. Construído pelo Dr. Hermann Blumenau, em 1874, prestou assistência aos imigrantes que aqui chegavam, os quais eram atendidos por médicos e enfermeiras contratados pelo fundador. E como

Extraordinária obra assistencial executada pela Prefeitura por intermédio do Hospital "Santo Antonio" para atender a todas as formulas e preparados que são receitados aos doentes que procuraram o estabelecimento. Para o Centro de Saúde representa a Farmácia um dos mais valiosos auxílios, atendendo as receitas que são formuladas por aquela instituição estadual.

**Assistencia Publica Municipal**  
Com a cooperação do povo blumenauense, por intermédio do Rotary Club de Blumenau, conta o Hospital com uma moderna Ambulancia que vem atendendo com intensidade cada vez maior a todos os chamados de urgencia e prestando os primeiros socorros em casos de acidentes. Foi uma das mais uteis aquisições para a população e seu valor cada vez mais se acentua.

**A nova Maternidade**  
Em data recente foi inaugurada a nova Maternidade do Hospital "Santo Antonio", construída de acordo com os mais modernos requisitos da Medicina. Suas instalações são exemplares e higienicas, com uma metragem surpreendente de azulejos e pisos de mosaico. Ao procurar a Maternidade a parturiente é examinada no Consultorio Pre-Natal, de onde, conforme o caso, é encaminhada à sala das Gestantes. Ali aguarda a hora do parto, realizado em magnifica sala, instalada com o que ha de melhor, passando em seguida para as salas das Puérperas, isto é, para a sala das que já tiveram crianças. O recém-nascido, depois de convenientemente assistido e identificado, é levado ao moderníssimo

de só e ao ar livre. Com todos estes requisitos, esta Secção é a mais moderna de todo o Estado, garantindo uma assistência especial e modelar às crianças, principalmente às mais necessitadas e onde a mortalidade infantil incide com mais intensidade.

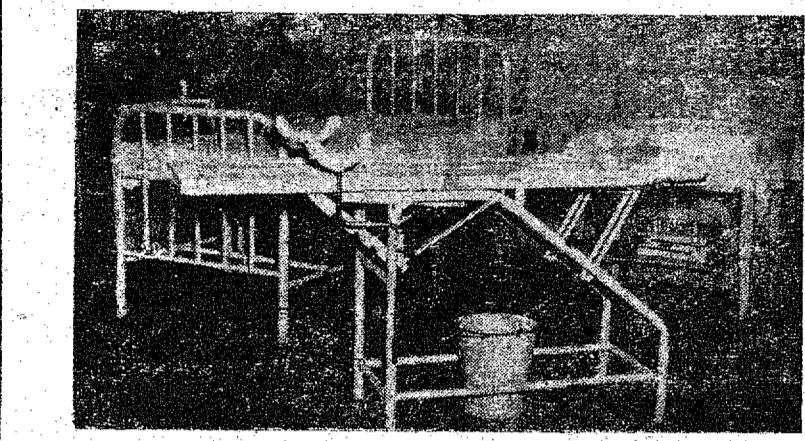

Sala de Partos, atualmente instalada no novo Pavilhão

**Instalações Cirurgicas**  
O Hospital "Santo Antonio" possui duas salas de cirurgia, uma septica e outras aséptica. Ambas são otimamente instaladas e aparelhadas, realizando-se ali as mais variadas e difíceis intervenções. O movimento cirurgico cresce dia a dia, bastando dizer que até 31 de Agosto do corrente ano foram efetuadas 547 intervenções cirurgicas, com a média de 68 por mês. Quando se pensa que ha poucos anos não se realizava nenhuma operação no Hospi-

Atual. **A nova Farmacia** Pela Comissão de Construção

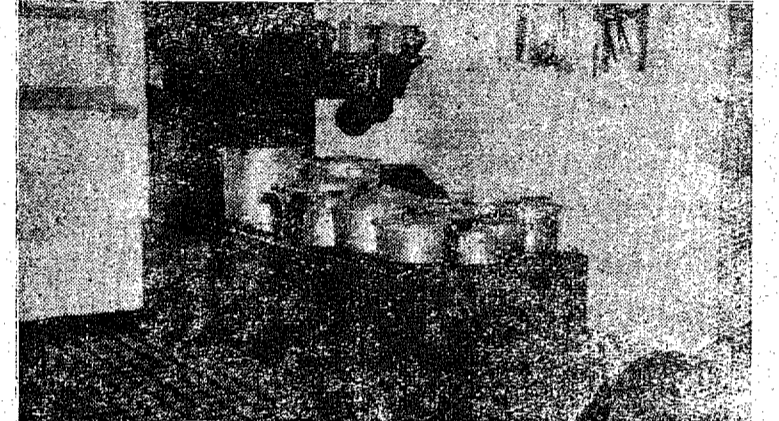

A Coshina Geral do Hospital "Santo Antonio. Além dessa funciona uma moderna Coshina Dietética na Secção Infantil

foi edificada uma nova Farmacia para o Hospital, a qual se

Secção da Maternidade. Na chefia da Secção Infantil, está em posse do sr. dr. Affonso Bolani, médico pediatra de nossa cidade.

A Secretaria e Centralidade da administração do Hospital, sob a direção do Sr. Dr. Affonso Bolani, médico pediatra de nossa cidade.

A administração interna e do pessoal está entregue a Evd. Irma Superiora da Ordem Franciscana de S. José, que se tem mostrado incansavel.

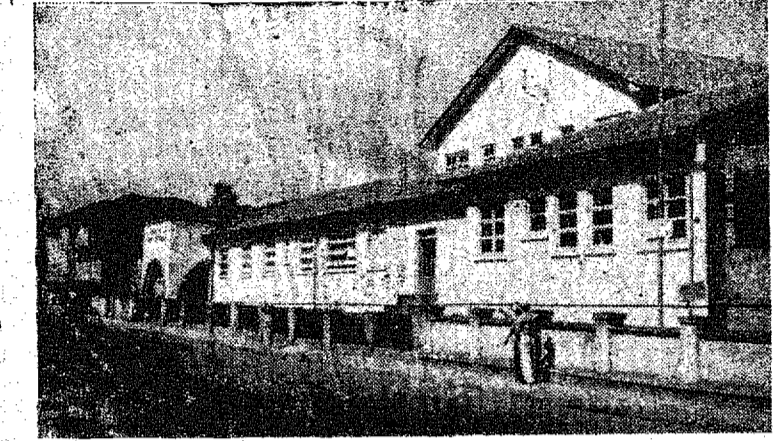

Vista de frente do Hospital

único estabelecimento hospitalar de toda a vasta região que intensamente se colonizava, teve seu período aureo, com ótimos médicos que realizaram todas as intervenções cirurgicas e todos os tratamentos de que necessitavam os blumenauenses. Com a fundação dos hospitais "Santa Isabel" e "Santa Catarina", em 1909 e 1912, dirigidos por administrações particulares, teve início o abandono relativo daquela velha e prestigiosa instituição municipal. Só mais tarde, em 1941, foi que os poderes publicos começaram a compreender o valor do antigo hospital como instituição da Providencia e socorro aos necessitados. O antigo prédio foi demolido e em seu lugar teve início a construção de um novo edifício o qual foi projetado de acordo com normas modernas, para atender com mais eficiência as que o procuravam para mitigar seus males.

"Já vai, pois, agora, longe o tempo em que o Hospital Municipal era temido e desprestigiado até pelos desprotegidos da sorte e pelos proprios indigentes. Hoje o panorama é inteiramente outro: pessoas de todas as classes procuram o nosso estabelecimento hospitalar cujas atribuições, por isso, também se ampliaram grandemente

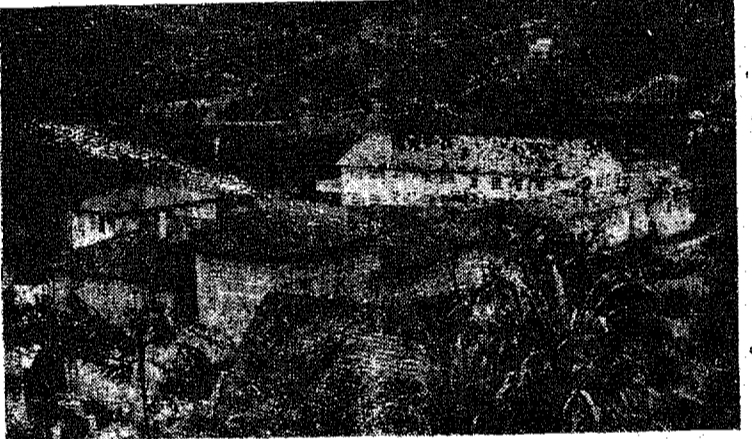

Conjunto do Hospital "Santo Antonio" vendq-se o Pavilhão da Maternidade e Infancia "D. Maria Konder Bornhausen"

O Hospital e seus ambulatorios, passaram a prestar os mais diversificados cuidados médicos, atendendo a uma clientela cada vez maior, o que está a provar o grande movimento registrado no corrente ano, pois que nos oito meses apenas decorridos, ou seja até 31 de Agosto, já fora internados 1.492 doentes, feitos 21.184 curativos, realizadas 547 operações, aplicadas 18.972 injeções, feitos 567 exames diversos e aviadas 19.972 receitas, sendo que o numero de consultas atingiu o total de 8.700. Também já foram realizados 135 partos normais, 7 partos a forceps, 7 cesarianas e feitas 64 curetagens.

Berçario, com ampla visibilidade externa, mas onde é absolutamente proibida a entrada. Junto ao Berçario existe um Lavabo, para a limpeza e passagem diaria da criança, ficando ao lado o quarto da enfermeira de plantão. Em seu conjunto a Maternidade oferece todas as comodidades. Para o caso de um parto normal possui uma sala de cirurgia, onde somente se realizam operações em parturientes. Em caso de partos infectados ou em caso de parturientes com doenças contagiosas, possui o seu Isolamento, o qual constitui uma garantia para as demais.

Aceita a Maternidade clientes particulares, mas apenas um terço do numero de leitos é para este fim. Os dois terços restantes são para indigentes ou para associados de instituições de previdencia social.

**A nova Secção Infantil**  
Na Secção Infantil do Hospital "Santo Antonio" encontram-se dependencias especiais para todos os casos de assistência médica às crianças. Desde a enfermaria de Prematuros, com moderna encubadeira e tenda de oxigenio, para atender as crianças que nascem fora do tempo, até a enfermaria de crianças maiores. Uma enfermaria de Lactentes atende as crianças requeninas que necessitam de cuidados médicos especializados. Uma moderníssima Coshina Dietética, com duas cozinheiras com cursos especiais, está capacitada para confeccionar todos os mais variados alimentos necessarios aos tratamentos dos doentes internados. Uma enfermaria de Isolamento atende os casos de Difteria, Coqueluche, Sarampo, Tifo, Varicela, etc. Possui a Secção, além disso, uma agradável Sala de Brinquedos, onde as crianças convalescem com mais ra-

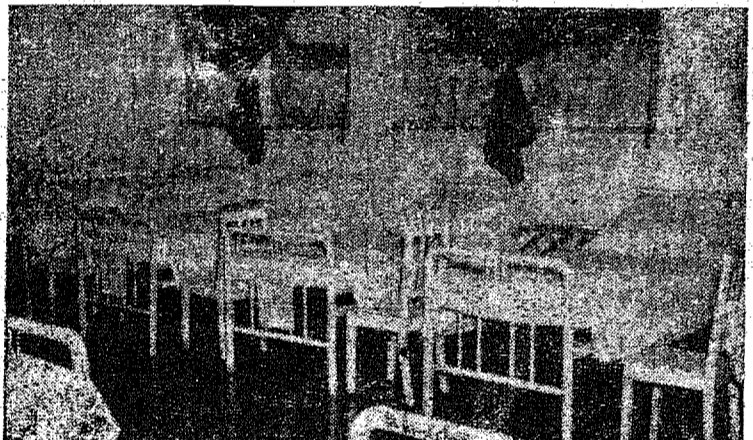

Vista interna de uma das magnificas enfermarias de Clina Médica

HOJE (Domingo), às 1,30 hs. PROGRAMA DUPLO, DE CENSURA LIVRE!  
1.º filme: JOHNNY MACK BROWN, NO EMPOLGANTE E ARREBATADOR "FAR-WEST"

## Açambarcadores da Terra

Mais um dilúvio de sensações mais aventuras, magistralmente vividas pelo "rei" dos "Cowboy" — LUTAS! AVENTURAS! AÇÃO! INTRIGAS!

2.º filme: CLARK GABLE — LOURETTA YOUNG, NA SUPER DELICIOSA COMEDIA

## Mulher, a quanto obrigas

Quando, eles se juntam, odeus juízo! Ai vêm os malucos! Clark Gable em empolgantes lutas e idílios deliciosos!  
Acomp. Compl. Nacional — Preço popular.

HOJE (Domingo), às 4,30 e 8 hs. DE NOVO A VOZ INCOMPAREVEL DE MARIO LANZA em

## Tú és minha paixão

EM TECHNICOLOR, com DORETTA MARROW — PAULA CORDAY — DEAN MILLER.  
Outra grande produção musical de Joe Pasternak, para a Cia. Mais famosa do mundo: METRO! "TU'ES MINHA PAIXÃO", o filme em que Mario Lanza canta as mais melodiosas canções do mundo, a popularíssima "RANADA" de

# CINEBUSCH

(O SEU CINEMA) Os Melhores Filmes - O Melhor Som - O Melhor Ambiente

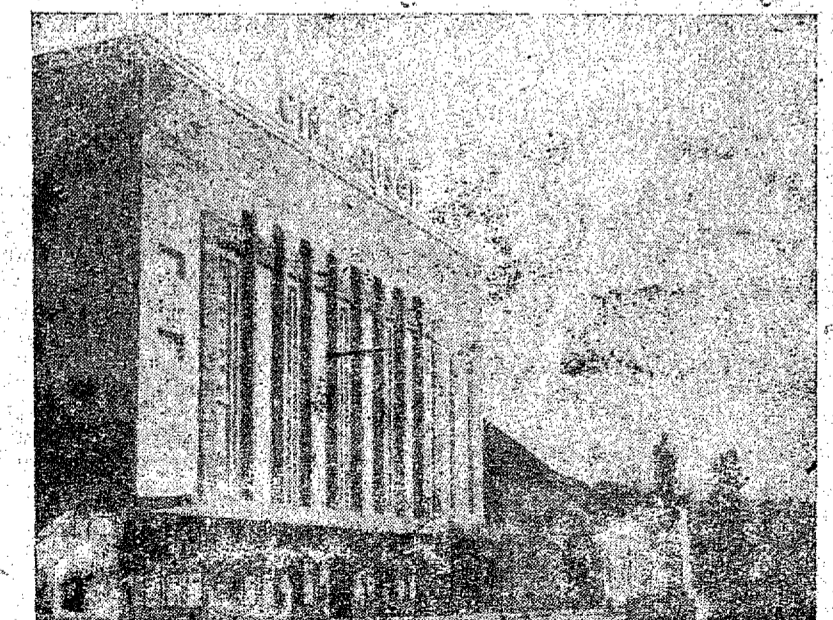

Agustín Lara e arias das óperas "Rigoletto" — "II TROVATORE" — "NORMA" — "CAVALARIA RUSTICANA" e musica ótimo, romance, muita alegria e perfeição inegalavel! — "TU'ES MINHA PAIXÃO" O FILME DE AGRADO GARANTIDO!

AGUARDEM: "PRINCEZA DO GELO"

(WEISSE TRAUM) novo filme falado e cantado em alemão. Autentica revista vienense no Gelo!

BREVE: "O HOMEM DOS PAPA-GAIOS", filme nacional com

PROCOPIO FERREIRA, simultaneamente nos Cine Busch e Blumenau.

Acomp. Compl. Nacional — short e Metro Jornal. Platéia 8,00 e 5,00 — Balcão 5,00 (preço unico)

A Noite: Platéia Numerada à venda no Cine Busch.

## Empresa Comercial

### R. GROSSENBACHER S. A.

Rua 15 de Novembro, 857 — C. Postal 15 BLUMENAU — STA. CATARINA

- POSSUE EM ESTOQUE, AOS MELHORES PREÇOS — ARAME FARPADO BELCA — CANOS GALVANIZADOS ALEMÃES — PREÇOS — SO'DA CA'USTICA — ARTIGOS DE FERRO E ALUMINIO — TINTAS "TRIANGULO"
- LAMPADAS, RA'DIOS E VALVULA "PHILLIPS"
- FOGÕES ECONÓMICOS "GERAL"
- CONSERVAS E BEBIDAS FINAS, NACIONAIS E ESTRANGEIRAS
- VENDAS POR ATACADO E A VAREJO



## Moore McCormack Lines

NEW YORK

Serviço regular de passageiros e cargas entre Itajaí — New York, Boston, Baltimore e Filadélfia.

Para os ESTADOS UNIDOS:

## Lloyd Real Holandez

de Europa p/ Europa

"Gaasterland" 18-9 8-10  
"Graveland" 20-10 8-11

## Empresa Nacional de Navegação Hoepcke

Saída de Itajaí

Saída de R. de Janeiro

23-9

17-9  
28-9

## Linhas Inglesas

Serviço regular de cargas entre Itajaí e portos Ingleses.

LAMPSON & HOLT LINES

— Liverpool —

MALA KEA INGLESA — Londres

THE SOUTH AMERICAN

SAMMY LINE — Cardiff

para mais informações sobre fretes e cargas para este e outros portos; dirigir-se aos agentes:

## Companhia Comércio e Indústria Malburg

FUNDADA EM 1866

Rua Dr. Pedro Ferreira, no. 1/6 - Telegrafas: MALBURG — Caixa Postal, no. 11

ITAJAÍ

Santa Catarina

BRASIL

AGENTES MARÍTIMOS

Despachos de importação e exportação — Pontos de atracação próprias com grandes armazéns para carga seca e pátios para recebimento de madeiras

IMPORTADORES E EXPORTADORES

## DEPOSITARIOS EM BLUMENAU

### Empresa Comercial R. Grossebacher S. A.

RUA 15 DE NOVEMBRO Nº. 857 — CAIXA POSTAL, 15

COM STOCK PERMANENTE DE:  
FARINHA DE TRIGO — FARELO E FARELINHO DE TRIGO —  
FARELO DE ARROZ — CIMENTO — SAL DE TODOS OS TIPOS.

Já há muitos anos que se fazem projetos sobre a abastecimento de água para Blumenau. Entre estes relembra-se um estudo do Professor Hohlewegger, de saudosa memória, que aconselhava abastecer a cidade com as águas cristalinas, das nascentes do rio Garcia.

# HISTORIA LIMPA DA AGUA SUJA

Condenava o mestre "os molimentos processos químicos de tratamento d'água", talvez por falta de conhecimento sobre as operações que sofre a água antes de ser entregue ao consumo público. E cremos que oitenta por cento dos blumenauenses

ao beber um copo de água cristalina e límpida ignora as fases por que passa a água do rio para que possa ser dada ao consumo domiciliar.

samente, as impurezas aglutinam-se, formando um floculo gelatinoso que fica em suspensão. Então entra a cal em função. A acidez do sulfato de alumínio modifica-se e dá-se a neutralização; os germes são destruídos.

davel, mas com gosto levemente ácido. Esta acidez é corrigida com nova dosagem calibrada por meio de aparelho especializado de hidróxido de cálcio, que a torna levemente alcalina. Por isso adaptar-se à lavagem de roupa, produzindo rica espuma no sabão e, o que é importante fica com a propriedade de formar na canalização uma crosta protetora contra a oxidação e estimula o desenvolvimento osseo e dentário nos seres humanos e animais.

Lançada então em grandes tanques denominados decantadores, sedimenta aproximadamente 75% das matérias orgânicas vegetais e minerais, perdendo a quasi totalidade das impurezas em suspensão, que foram precipitadas pelo sulfato de alumínio.

Mas ainda não está terminado o tratamento. Com a adição de uma dosagem de hipoclorito de cálcio, faz-se o tratamento biológico, destruindo as bactérias nocivas ao organismo.

Do volume de 270.000.000 de litros, que representa o fornecimento médio de 90 dias, retiram-se dos tanques de decantação, quando se faz a limpeza periódica, cerca de 20 toneladas de impurezas!

A água límpida

Os filtros de areia  
Passa a água, em seguida para os filtros de areia; o líquido entra, atravessando os filtros de areia e sai cristalino do outro lado, perdendo praticamente os 25% de impurezas restantes. Tem já um aspecto agradável,

Enfim, depois de clara da, está terminado o tratamento da água que, de seus reservatórios com capacidade para dois milhões de litros, é distribuída à população, numa média diária de tres milhões de litros. A água que entrou na Estação poluída, suja, quasi marron, sai agora da torneira límpida, cristalina.

## Atenção! Atenção!

GRANDE VENDA DE PRIMAVERA DA CASA BUERGER — PREÇOS JAMAIS VISTOS EM TODO O SEU VARIADO SORTIMENTO DE TECIDOS LEVES PARA O VERAO E ROUPAS FEITAS EM GERAL

NOTE BEM: EM ARTIGOS DE INVERNO, DESCONTOS DE 10 'A 50%

APROVEITEM!

## CASA BUERGER

A MAIS POPULAR DA CIDADE  
RUA 15 DE NOVEMBRO, 505

Foi um acontecimento interessante a inauguração, no dia 12 do corrente, da nova ala do Hospital Santo Antonio onde foi instalada a maternidade e clínica de crianças.

Trata-se de um hospital especializado para o tratamento das parturientes e proteção dos recém-nascidos e para o internamento das crianças doentes, em geral.

Cremos ser o unico hospital neste genero no Estado. — As instalações são racionais, modernas e magnificas, impressionando muito bem a todos que as visitam.

Ao ato da inauguração compareceu grande numero de pessoas de todas as classes sociais, que admiraram a nova ala do Santo Antonio, cuja obra veio preencher uma lacuna em nossa cidade, qual seja a da pro-

### CRÔNICA DA CIDADE

#### "O Nosso Hospital de Caridade"

Por J. G.

teção à maternidade e à infância em carater gratuito ou misericordioso.

O insigne Governador Irineu Bornhausen, acompanhado de sua Exma. esposa, esteve presente à inauguração, tendo ainda, a oportunidade de batizar a primeira criança nascida ali, naquele mesmo dia.

O pimpolho que é filho de um operario da Tecelagem União, contou com o apoio e o auxilio do ativo Diretor daquella Empresa, o benquistado cidadão Sr. Cristiano Theiss, que não mediu sacrificio para que a parturiente e seu filho fossem cercados de todo o conforto e providen-

ciou para que o batismo fosse feito pelo Chefe do Executivo Catarinense e sua digna consorte.

Durante as solenidades da inauguração, tivemos oportunidade de constatar que, muitos dos visitantes, aqui residentes, ignoravam quasi por completo, a existencial daquela grandiosa obra, externando a sua surpresa deante do que viam e observavam. — Justifica-se o descomhecimento de tão suntuosa realização, mesmo pelos que

#### Um simples registro

Este órgão de imprensa comemorará amanhã, dia 21 de Setembro, seu 29.º aniversário de existencia. Entraremos, assim, no 3.º ano de vida jornalística em nossa cidade e no Vale do Itajaí.

E' natural que, ao festejarmos tão auspiciosa data, o façamos com o maior desvelo, e para a qual concorreram bondosamente os nossos prezados amigos do comercio e da industria. Ela traduz a amizade e o conceito que gozamos entre a população de nossa terra.

A vida de um jornal criterioso, honesto e conservador, atento aos rigorosos princípios da ética profissional, é sempre mais difícil do que imaginamos. Mas a boa imprensa, embora seja deficitária em nosso paiz, consegue vencer suas dificuldades e sobreviver honrosamente, sem o apelo aos atos que a desonrem frente à sociedade.

Vencendo mais este ano com o apoio persistente dos nossos amigos, temos a certeza de que estamos cumprindo religiosamente os postulados essenciais que estimularam o nosso aparecimento em 21 de Setembro de 1924.

Injusto seria se, nesse simples registro, não externassemos os nossos calorosos agradecimentos a todos os que, aqui de casa e de fóra, vêm colaborando na manutenção de "Cidade de Blumenau" como órgão tradicional da família blumenauense.

## Honorato Tomelin

Transcorre hoje o aniversário de nascimento do sr. Honorato Tomelin, fiscal da Fazenda Estadual nesta cidade e diretor-proprietário do bimensual "LUME", que se edita

do um dos mais fiéis seguidores da ética do jornalismo profissional, é o sr. Honorato Tomelin pessoa das mais estimadas em nosso cidade.

Pelo grato acontecimento que amanhã se registra, que assinala a passagem do natalicio do prezado colega, por certo lhe serão prestadas inumeras manifestações de apreço por seu vasto circulo de antigos e admiradores. A essas demonstrações, "Cidade de Blumenau" prazierosamente se associa, almejando ao Tomelin, bem como às pessoas que lhe são caras, votos de perenes felicidades.

#### Dia do Radio

(Conclusão da 1.ª pagina)  
se um dia no ano: o "Dia do Rádio".

Para festejar tão significativo dia para a classe, o direção da PRC-4. Rádio Clube de Blumenau, como acontece todos os anos, fará realizar grandiosa churrascada, da qual participarão todos os seus funcionários. Assim, amanhã estará em festas a família radiofônica local. A churrascada será levado a efeito no terreno adjacente à sua estação transmissora, e terá início às 13 horas.



em Blumenau. O feliz natalician te, que gosa de geral prestígio em nosso meio, é um velho batalhador da imprensa, cujo ramo vem defendendo com carinho e dedicação, razão pela qual o órgão que inteligentemente dirige, seguindo uma orientação sadia e independente, faz convergir para suas folhas a atenção de grande número de leitores de Blumenau e de todo o Vale do Itajaí. Dotado de um cavalheirismo ímpar e honestidade de espirito, e se revelan

## Agradecimento



Max Konradt e filha vêm por este meio agradecer a todos que os confortaram no doloroso transe, ocorrido dia 14 do corrente, com o falecimento de sua inesquecível esposa e mãe.

RUTH KONRADT

bem como aqueles que enviaram flores, cartas, telegramas, fonogramas e demais serviços prestados à família enlutada. Agradecemos ontrossim aos que acompanharam a extinta até à sua última morada.

Blumenau, 20 de Setembro de 1953.

### Oferecemos a V.S.

Pneus FIRESTONE

Baterias EXIDE

Oleos Lubrificantes

Motores elétricos e explosivos

Máquinas de costuras e rádios

Ferramentas em geral

Instalações sanitárias completas

Sêcos e Molhados por atacado

## C. I. Germano Stein S. A.

— Rua 15 Novembro 54 —

Filial BLUMENAU

1883



1953

# PETROLINA MINANCORA

CONTRA CASPA,  
QUEDA DOS CABELOS E DEMAIS  
AFECÇÕES DO  
CABELO CABELUDO.