

O sr. Hercilio não é o sr. Udo!

Si bem seja de horrorizar (!), pelo nosso conhecimento dos homens e das coisas em Blumenau, qualquer confusão entre as pessoas dos Srs. Hercilio Deeke e Udo Deeke, aquele candidato da UDN e este ultimo do PSD - Nereu, é preciso confessar que esta confusão existe.

Existe, memo depois daquele artigo, reproduzido pela «A Folha», da «A Gazeta» de Fpolis, no qual se confessa com virtuosa claresa que o sr. Udo Deeke é um ente dileto do sr. Nereu Ramos, tendo sido um dos seus mais extremados auxiliares de governo, do mesmo governo que já mereceu mais de meia duzia de repulsas verdadeiramente historicas, nas vezes que o eleitorado blumenauense foi convidado a definir-se eleitoralmente sobre o mesmo.

Portanto, os dois nomes estão á cabeceira de duas forças que se opõem e repudiam radicalmente:

Udo Deeke, representando aquela corrente, que quiz conquistar Blumenau pela violencia, na Ditadura, cuja queda devemos, principalmente, ao Brigadeiro, mas que com as eleições mudou da tática da violencia para a tática do colaboracionismo de elementos nossos, forçado ainda com os residuos das listas-negras e intervenções economicas em interesses blumenauenses.

E Hercilio Deeke, o contrario de tudo isto, representando os interesses martirizados de Blumenau - a corrente que, empunhando a arma do voto, nunca perdeu uma batalha para o sr. Nereu Ramos!

Achilles BALSINI

Meu concidadão Eleitor!
Um voto seu, em
3 de outubro, para
Deputado Estadual,
al, conferir-me a sua
representação para a defesa do seu
interesse no Governo do Estado.
Achilles Balsini



Este é o candidato de Blumenau:

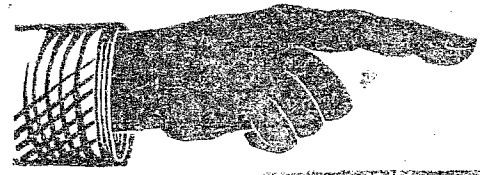

CIDADE DE BLUMENAU

DIARIO MATUTINO

A virtude e a lealdade se retribuem si o crime e a traição são premiados!

ARAUTO DAS ASPIRAÇÕES DO VALE DO ITAJAI

Diretor: Achilles BALSINI — Blumenau, sexta-feira 18 de Agosto de 1950 Ano XXV nº 89

Este é o candidato do PSD-Nereu:

Advertencia da Santa Sé ás Famílias Catolicas

CIDADE DO VATICANO, (CB) — A Sagrada Congregação da Santa Sé advertiu os pais satélites contra a participação de seus filhos em organizações comunistas. Esta Congregação, que é um dos principais

organismos na defesa dos assuntos da Igreja Católica, disse que as associações de iniciativa comunista e as suas instituições foram organizadas para educarem as crianças nos princípios do materialismo anti-cristão e

anti-religioso. Muito embora não tenha citado pelo nome estas organizações, afirmou que tais associações estão condenadas pelo decreto de julho de 1949 do Santo Offício.

Nos termos do mencionado decreto, os pais, ou quem as suas vezes fizer, que permitam seus filhos a participação nas atividades dessas organizações não podem receber os filhos que ensinam as crianças doutrinas contra a Fé e contra os costumes cristão, ficam incursores na excomunhão. As crianças que comparecerem aos trabalhos das mesmas não podem, ainda, receber os sacramentos.

A regulamentação do imposto sindical

RIO, (CB) — Em virtude da nova regulamentação, da Comissão do Imposto Sindical e da Comissão Técnica de Orientação Sindical, que veda doravante o acumulo de cargos remunerados pelo imposto Sindical e de funções publicas, determinando, ainda, a obrigatoriedade de serem prestadas satisfações no Tribunal de Contas, estão suspensos a partir de hoje (SNO e o CTOS). O Ministério do Trabalho já determinou a reestruturação dos respectivos a serviços a fim de que se realizem os trabalhos de acordo com as novas normas estabelecidas.

Há uma grande diferença entre o fazer-se uma obra publica para que ela seja amada ás necessidades que a justificaram ao interesse do povo, faz-se uma obra apenas para justificar o gasto dos dinheiros publicos.

Eh! Rua São Paulo!

O governo da UDN encontrou na Rua São Paulo um dos melhores exemplos da incapacidade administrativa dos elementos que ainda é sempre sustentado ao Município do PSD-Nereu. Havia ali uma fileira de

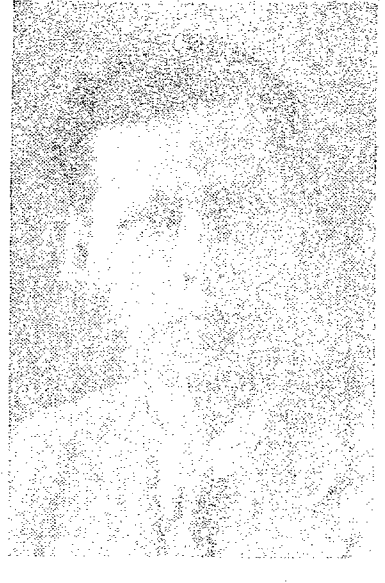

Escritório Politico
 — DO —
 Brigadeiro
 Eduardo Gomes
 Escrevam para: Rua Pedro Lessa, 35 — 6º andar
 (Edifício Pedro Lessa)
 RIO DE JANEIRO

Que é que ha com o cimento?

O «mercado-negro» eleva a mais de 100 % o preço de Saco — misteriosos destino da produção nacional. — Medidas solicitadas ao governo.

A Industria de construções está enfrentando uma das piores crises de escassez de cimento de que se tem notícia no país.

«Mesmo durante a guerra a situação não era tão difícil», declarou-nos sabado ultimo o engenheiro Penalva Santos consultor técnico da Companhia de Cimento Portland Paraiso.

«A nessa produção, que ainda é muito pequena, a maior parte dos insistentes pedidos que chegam de todos os lados», acrescentou o mesmo funcionario da Cia. Paraiso.

A construção do Estádio Municipal, que consumiu um milhão de sacos de cimento, contribuiu, em parte, para a presente escassez. Mas, ainda não conseguimos determinar com exatidão como se «evaporou» a produção nacional, que embora não satisfaça ás necessidades do consumo interno, já atingiu a um nível que não justifica a crise

que atravessamos.

Dessa situação se aproveitaram os oportunistas.

MERCADO NEGRO

«Existe nessa cidade um grupo de respeitáveis senhores que ceva os seus depósitos bancarios com os lucros ilícitos provenientes do controle dos negócios de cimento. Atualmente só se consegue adquirir cimento no «mercado negro».

Um exemplo: a Cia. Nacional de Cimento Portland Mauá, a maior produtora do país, controlada pela Stone-Island, que possui sete fábricas nos Estados Unidos, vende o saco de cimento (de 50 quilos) aos seus distribuidores neste capital a Cr\$ 26,50. No entanto, o cimento da Mauá está sendo vendido a Cr\$ 50,00 e Cr\$ 60,00 e, ás vezes, mais.

Alguns comerciantes de materiais de construção só vendem cimento a quem comprar também uma quantidade de material encaixado nos depósitos. Conhecemos um construtor que, a contragosto, está formando uma coleção de aparelhos sanitários antiquados.

De acordo com o levantamento de vários técnicos, o preço do cimento poderia ser fixado

em Cr\$ 25,00 o saco, no qual, para as fábricas que funcionam em condições econômicas normais, possibilita uma razoável margem de lucro.

Outro dia um técnico nos dizia: — «O progresso do país depende do cimento. O que está fazendo com este produto é um crime de lesa-pátria».

Sem prejuizo da livre iniciativa, pensamos que o governo deveria nomear uma Comissão para fazer investigações e sugerir medidas que travassem a especulação.

RETRAIDA A IMPORTAÇÃO

Há cerca de um ano, varias firmas resolveram importar o produto e, então, verificou-se uma corrida, que resultou em elevados prejuizos. Certo dia acumulou-se no Caix do Porto um milhão de sacos. A praça ficou abarrotada e o cimento não podia ficar guardado muito tempo, pois começava a apodrecer a partir do terceiro mês, grande parte da importação não foi negociada. A desagradavel experiência provocou um natural retraimento nas compras no exterior e ficamos na dependência exclusiva da produção nacional.

paralelepipedo estalado ao op. esboçado sep. arrip. espaço. mecadame. Obra inutil. teve seu qualquer vislumbre de ton. e que teve de ser retificada totalmente com desperdício total. Os dinheiros publicos anteriormente empregados.

Mas uma circunstância a mais agravou ainda este legado indesejavel. Foi o fato de que o filho da Officína R. mos. haverem construido o preço da responsabilidade da Prefeitura com o dinheiro que deveria corresponder ao feroz de responsabilidade dos moradores-fronteiros de ambos os lados. Naquela época publicamos a respeito um protesto ao presidente da Rua São Paulo...

Ha criticas que pedem fazer no sentido da atual Prefeitura. Estas se prendem principalmente aos motivos que lhe deram origem o serviço. Mas, quando vemos nossos adversarios desistir a grande obra feita e que só depois de 15 anos puderam — autonomia de governo dos blumenauenses, a UDN restou indiferente natural em fazer funcionar a máquina administrativa em sentido contrário. Isto é do governo de Blumenau para o município, para o Estado e para o Brasil!

Temos notícia de que algumas partidas, ultimamente encaminhadas, estão a caminho do pólo desta capital. Trata-se, no entanto, de pecunia que não modifica a situação.

O que dizem os interessados. Interessados em ouvir os estó (continua na última pagina)

Escritorio de Advocacia
Drs.
Max Favares D'Araujo e Arthur Balsini
 Cives — Comerciaris — Crime
 Inventarios — Coברanças — Naturalizações
 Patrocina direitos e encaminha processos perante qualquer repartição no Rio de Janeiro
 Edifício Mútua — 1.º And. Salas 13-14-15
 Fones 1190 — 1375
 BLUMENAU — SANTA CATARINA

Sociedade Beneficiadora de Madeiras Ltda.

Telefone 1248 — Rua 7 de Setembro

Fornecedores de Madeiras em Geral
 Ferro Paralelo, Encantadeiras de Qualquer Espécie
 Alhambrados, e c. etc.

Especialidade: Soalho Marca "Strobel"

Fotografias

Ampliações, revelações, etc.
 Material fotografico

Foto AMADOR (G. Scholz)

Rua 15 de Novembro, 596

Encadernação Santos

Serviços de encadernação em geral - Aceita encomendas de livros para qualquer fins.

Genesis dos Santos
 Encadernador

Executa-se encadernação em couro de livros, para album para fotografias, postais, cartões etc.
 Rua Heitor Peixoto — Esquina 7 de Setembro

Exportadora de Madeiras S. A.

Estoque permanente de:

Matéria de construção em geral. Fôrças, Sardinhas, Madeiras, etc.
 TELÉFONO 1191

BLUMENAU — SANTA CATARINA

LEITE
MANTEIGA
QUEIJO



Frigoríficos

PRISÃO DE VENTRE ESTOMAGO — FIGADO — INTESTINOS
PILULAS DO ABBADE MOSS

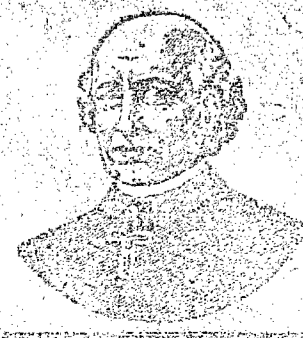

Agem directamente sobre o aparelho digestivo atuando a prisão de ventre. Preparamento bem estar geral, facilitam a digestão, descongenciam o FIGADO regularizam as funções digestivas e fazem desaparecer as eructações do ESTOMAGO FIGADO e INTESTINOS.

HEMORROIDAS.

Varizes e Úlceras DAS FERNAS : curas sem operação.
 DISPEPSIAS, PRISÃO DE VENTRE, COLITES AMEBIANA, FISSURAS, COCEIRAS NO ANUS

Coro do, Pulmões, Rins, Oexiga, Fígado

DR. A. TABORDA
 MEDICO ESPECIALISTA

AEROSOL.

A última palavra no tratamento das BRONQUITES, SINUSITES, RINITES

Clinica Geral de Homens, Mulheres e Crianças

Consultas das 8 às 11 e 15 de 17 horas

Itoupava Sôca — Blumenau

Escritorio Dr. Adolpho Konder

Encarrega-se dos seguintes serviços:

Titulos declaratórios, naturalizações, concessões de patentes, concessões de aproveitamento de energia hidro electrica, registro de marcas, patentes e títulos e recibos-mentos junto à repartições públicas

Incumbe-se tambem da aquisição de máquinas para jornais, máquinas e motores para fins industriais e agrícolas, caminhões, Jeeps e automóveis.

Correspondência a cargo do Sr.

DILIO DE OLIVEIRA

Rua Rodrigo Silva 34 A — 1.º andar — Sala 106

Rio de Janeiro

GRANJA A ALUCHE

Brusque — Santa Catarina

Criação e Seleções de Aves de Raça

Oficinas aos Srs. criadores do Vale do Itajaí a famosa raça

New Hampshire

com as seguintes características: rusticidade, grande resistência à doença, prontidão juvenel, corpo pesado grande postura, carne saborosa e linda cor amarelo ouro.

Cria ainda as seguintes raças:

Leghorn branca, Rhodes Island Red, Plymouth parada (Campeão da 5.ª Exposição de Avicultura de Brusque) e O pinaton branco (Vice Campeão da 5.ª Exposição de Avicultura de Brusque).

Ovas — Pintos — Frangos — Reprodutores

Informações e preços
 Caixa postal 57 — Telefone 1499 — Blumenau
 Menim em Blumenau em contacto com galinhas e galos: New Hampshire à disposição de todos os interessados

Para combater...

o desânimo,
 neurastenia e a
 perda de fósforo,
 tome
TONOFOSFAN



TONOFOSFAN

Caixões Funebres

Serviço de primeira qualidade

Rua Maranhão, 27

A. LUBOW

FRACOS E ANÊMICOS!
 Tomem:
VINHO CROCOTADO 'SILVEIRA'
 Supre-se com este vinho:
 Tosses
 Restrições
 Bronquites
 Escrofóse
 Convescências
VINHO CROCOTADO
 P. de A. de S. de S.



Alcalataria Kellermann

Acaba de receber novo e variado estoque de belíssimas e finíssimas canetas nacionais e estrangeiras, contraindo os termos de apurado gosto a preços módicos

ELIXIR DE BOQUEIRO
 PODEROSO
 ANTI-SIFILITICO
 ANTI-REUMATICO
 ANTI-ESCROFULOSO
 Medicção auxiliar no trat. da Sífilis



Dr. Afonso Balsini
 Medico Especialista em doenças de Crianças e de Mãe

MILHÕES DE PESSOAS TEM USADO COM BOM RESULTADO O POPULAR DEPURATIVO

ELIXIR 914
 A SÍFILIS ATACA TODO O ORGANISMO

O Fígado, o Baço, o Coração, o Estomago, os Pulmões, e Pele Produz Doras nos Ossos, Reumatismo, Cegueira, Queda do Cabeço Anemias e Abortos
 Consulte a médico e tome o popular depurativo

ELIXIR 914

Inofensivo ao organismo. Agradavel como um licor. Aproveado como auxiliar no tratamento de SÍFILIS e REUMATISMO de qualquer origem, pelo Dr. H. S. P.

"CIDADE DE BLUMENAU"

Arquivo dos assinantes do Vale do Itajaí

FUNDADO EM 1924

Director-Responsavel:
Dr. Achilles Balsini
 Director-Proprietario:
Dr. Afonso Balsini

Redação e Administração
 Rua Paraná

EXPEDIENTE

Directo. Gerencia — Publicidade.
 Tel. 1496.

Venda avulsa — Dias úteis, Cr\$ 1,50 - Atrazados, Cr\$ 1,00
 Assinaturas: - An. Cr\$ 60,00
 Semestre: - Cr\$ 30,00

ATENÇÃO! — A Direcção não se responsabiliza por opiniões emitidas em artigos assinados, mesmo que os sejam com iniciais. Advertir, igualmente, que originais recebidos e não aproveitados não serão devolvidos. Outrossim, o serviço telegrafico não implica em orientação do jornal e somente é reproduzido a título informativo para os nossos leitores.

SANGUENOL

CONTÉM

OITO ELEMENTOS TONICOS:

ARSENATO /ANADATO, FÓSFORO, CÁLCIO, ETC.

TÔNICO DO CÉREBRO

TÔNICO DOS MUSCULOS

Os Pálidos, Desesperados, Esgotados, Anémicos, Mãe que criam Magros, Crianças raquíticas receberão a tonificação geral do organismo com o

SANGUENOL

Dr. Alfredo Hoss
 medico

do Hospital Sta. Izabel

Operações

C. M. B. G. E. L.

— 0-0-0-0 —

— 0-0-0-0 —

Leia "Tribuna da Imprensa" Um jornal a serviço da VERDADE!
 Direcção de Carlos Lacerda
 No ponto de jornais da "CASA 43 S.A."

MAGROS E FRACOS VANADIOL

É indicado nos casos de fraqueza, palidez, magreza e fastio, porque em sua formula entram substâncias tais como Vanadato de sódio, Lactina, Glicerofosfato, pepsina, mol. de coia, etc. de ação pronta e eficaz nos casos de fraqueza e neurastenia. Vanadiol é indicado para homens, mulheres, crianças, sendo sua formula conhecida pelos grandes médicos e está licenciada pela Saude Pública.

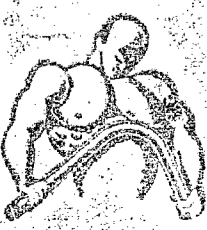

OFICIAL

Prefeitura Municipal de Blumenau

Expediente: das 9 às 12 e das 2 às 5 horas
Telefones: Sr. Prefeito — 1037. Portaria — 1163.
IMPOSTOS e TAXAS
Durante o mês de JUNHO
IMPOSTO sobre Exploração Agrícola e Industrial

Expediente

Edital

Imposto Territorial Urbano.

De ordem do sr. Prefeito tomo publico, que no mês de agosto se arrecada nas tesourarias da sede e interdiências distritais o imposto territorial urbano, referente ao exercício de 1950.

O ônus deste imposto será de 2% sobre o valor venal dos terrenos situados na sede do Município e de 1,6% sobre o valor venal dos terrenos situados nas sedes dos Distritos (Artigo 94 da Lei nº 94, de 27-12-1949).

Os contribuintes, que não satisfizerem seus pagamentos dentro do mês acima, poderão ainda pagar até o mês de setembro e outubro, acrescidos da multa de mora de 10%. Escolas e estabelecimentos executivos da Prefeitura Municipal de Blumenau, em 10 de Agosto de 1950.

Atestado: (Assinatura)
Diretor

Lei n. 147

Lei de imposto municipais de indústrias fabris, que se estabelecerem em Blumenau, em determinadas condições.

Frederico Guilherme Busch Jr., Prefeito Municipal de Blumenau.

Faço saber a todos os habitantes deste Município que a Câmara Municipal decreta e eu sanciono a seguinte lei:

Art. 1º - Criação de imposto de impostos municipais, pelo prazo de cinco (5) anos e nas condições previstas nesta lei, as indústrias fabris que se estabelecerem no Município de Blumenau, a contar da vigência desta lei, e cujo ramo ainda não esteja representado no parque industrial do Município.

Parágrafo 1º - Tendo direito ao benefício constante do presente artigo somente aqueles estabelecimentos industriais que satisfizerem as seguintes condições:

- a) serem fundados ou transferidos em data posterior à publicação desta lei;
b) manterem um quadro de, no mínimo, vinte e cinco (25) operários e empregados.

Parágrafo 2º - Nos casos de transferência os proprietários, nessas físicas ou jurídicas, deverão provar o exercício regular no ramo durante um ano, no mínimo.

Art. 2º - Os estabelecimentos industriais beneficiados por esta lei que no fim de cada ano civil não puderem provar o preenchimento, durante um ano das condições estabelecidas, estarão sujeitos ao recolhimento de imposto independente de lançamento anterior.

Art. 3º - Esta lei entrará em vigor na data de sua publicação revogadas as disposições em contrário.

Prefeitura Municipal de Blumenau, em 28 de Julho de 1950

F. G. Busch Jr., Prefeito Municipal.
Publicada a presente lei aos quatro dias do mês de Julho do ano de mil novecentos e cinquenta.
Annemarie Techentin Secretária.

Lei n. 150

Abre crédito especial.

Frederico Guilherme Busch Jr., Prefeito Municipal de Blumenau.

Lei n. 149

Abre crédito suplementar.

Frederico Guilherme Busch Jr., Prefeito Municipal de Blumenau.

Faço saber a todos os habitantes deste Município que a Câmara Municipal decreta e eu sanciono a seguinte lei:

Art. 1º - Fica aberto, por conta do excesso de arrecadação do exercício corrente, o crédito de quatrocentos mil cruzeiros (Cr\$ 400.000,00), suplementar às seguintes dotações:

- 6.31.4 - Operários do serviço de abastecimento de água 60.000,00
6.33.1 - Para serviço de abastecimento de água 50.000,00
6.91.2 - Fiscalização da feirinha livre 800,00
8.11.5 - Operários do serviço de ruas, praças e jardins 100.000,00
8.13.1 - Para o serviço de ruas, praças e jardins 50.000,00
8.13.2 - Aquisição de combustível para os veículos 20.000,00
8.21.4 - Operários do serviço de estradas e pontes 70.000,00
8.23.2 - Aquisição de combustível para os veículos 20.000,00
9.44.1 - Acidente de Trabalho 5.000,00
9.94.2 - Despesas imprevisíveis 20.000,00
9.94.4 - Aquisição de peças 4.200,00

Art. 2º - Esta lei entrará em vigor na data de sua publicação revogadas as disposições em contrário.

Prefeitura Municipal de Blumenau, em 4 de Agosto de 1950

F. G. Busch Jr., Prefeito Municipal.
Publicada a presente lei aos quatro dias do mês de Agosto de mil novecentos e cinquenta.
Annemarie Techentin Secretária.

REGISTRO CIVIL - Titulos e Documentos

Oficial: Vitorino Braga

Edital

Faço saber que perante o Sr. Oficial do Registro Civil da Sede da Comarca de Itirama, habilitam-se para casar: Alfredo Schwanke e Anna Maria Schwanke. Filhos naturais deste Estado nascido nos 10 de maio de novembro de 1925 me avião civil feiro. Homologado e residente em Fortaleza deste Distrito. Filhos de Otto Schwanke e de Anna Schwanke. Filhos naturais deste Estado nascido nos 15 de junho de 1923. Homologado e residente em Fortaleza deste Distrito. Filhos de...

ma. filha de Oscar Schaefer e de D. Theila Schaefer.

Em conformidade com o disposto no inciso III do art. 1º do Código Civil nos arts. 1º, 2º, 3º e 4º do mesmo não havendo impedimento de parte alguma impedimento local ou qualquer outro que impeça no Brasil a realização do casamento e a publicação no...

Blumenau, 12 de Agosto de 1950

Vitorino Braga.

Oficial do Registro Civil

Quadro Unico do Município de Blumenau conforme consta da Tabela anexa a Lei nº 107, de 22 de Março de 1950 (Grupo Escolar Machado de Assis de Itapava Alta no distrito de Caride para a Escola mista Cel. Vidal Ramos de Duas Minas Gerais, no mesmo distrito).

PORTARIA DO DIA 2 DE AGOSTO DE 1950.

O Prefeito Municipal de Blumenau resolve:

CONCEDER LICENÇA De acordo com art. 37 do Decreto-lei nº 21, de 28 de Junho de 1945 combinado com o art. 155, letra a, e 157 do Decreto-lei nº 750, de 28 de Outubro de 1942.

A Mãe de Souza, Mariana, que exerce o cargo de zeladora-referência VII da Tabela Nomotática de Funcionários Municipais de Blumenau (60) dias (contando a partir de 24 de Julho findo).

DECRETO DO DIA 7 DE AGOSTO DE 1950.

O Prefeito Municipal de Blumenau resolve:

Nomear De acordo com art. 15, item II do Decreto-lei nº 750, de 28 de Outubro de 1942, combinado com o art. 155, letra a, do Decreto-lei nº 127 de 28 de Maio de 1950.

Faço saber que perante o Sr. Oficial do Registro Civil da Sede da Comarca de Itirama, habilitam-se para casar: Alfredo Schwanke e Anna Maria Schwanke. Filhos naturais deste Estado nascido nos 10 de maio de novembro de 1925 me avião civil feiro. Homologado e residente em Fortaleza deste Distrito. Filhos de Otto Schwanke e de Anna Schwanke. Filhos naturais deste Estado nascido nos 15 de junho de 1923. Homologado e residente em Fortaleza deste Distrito. Filhos de...

Lei n. 148

Abre crédito suplementar.

Frederico Guilherme Busch Jr., Prefeito Municipal de Blumenau.

Faço saber a todos os habitantes deste Município que a Câmara Municipal decreta e eu sanciono a seguinte lei:

Art. 1º Fica aberto, por conta do excesso de arrecadação do exercício corrente, o crédito de cento e sessenta mil e duzentos cruzeiros (Cr\$ 160.200,00), suplementar às seguintes dotações:

- 0.40.2 - Secretário, padrão M Cr\$ 10.800,00
0.70.1 - Contador, padrão R 7.200,00
0.70.2 - Guarda-livros, padrão N 4.800,00
0.70.3 - Almoçoarife, padrão L 7.200,00
0.90.1 - Porteiro, padrão I 3.600,00
1.00.1 - Diretor da Fazenda, padrão V 9.600,00
1.00.2 - Tesoureiro, padrão R 4.800,00
1.00.3 - Fiscal Lançador, padrão M 6.000,00
1.00.4 - Fiel de Tesoureiro, padrão L 4.800,00
1.00.5 - 2º fiel de Tesoureiro, padrão K 4.800,00
1.00.6 - Escriturário, padrão J 2.400,00
2.40.1 - Carcereiro, padrão E 2.400,00
2.41.1 - Inspetor de Trânsito, referência XIII 2.400,00
2.41.2 - Quatro Guardas de Trânsito, referência XI 9.600,00

Art. 2º - Esta lei entrará em vigor na data de sua publicação revogadas as disposições em contrário.

Prefeitura Municipal de Blumenau, em 4 de Agosto de 1950

F. G. Busch Jr., Prefeito Municipal.
Publicada a presente lei aos quatro dias do mês de Agosto do ano de mil novecentos e cinquenta.

REGISTRO CIVIL - Titulos e Documentos

Oficial: Vitorino Braga

Edital

Faço saber que perante o Sr. Oficial do Registro Civil da Sede da Comarca de Itirama, habilitam-se para casar: Alfredo Schwanke e Anna Maria Schwanke. Filhos naturais deste Estado nascido nos 10 de maio de novembro de 1925 me avião civil feiro. Homologado e residente em Fortaleza deste Distrito. Filhos de Otto Schwanke e de Anna Schwanke. Filhos naturais deste Estado nascido nos 15 de junho de 1923. Homologado e residente em Fortaleza deste Distrito. Filhos de...

Quadro Unico do Município de Blumenau conforme consta da Tabela anexa a Lei nº 107, de 22 de Março de 1950 (Grupo Escolar Machado de Assis de Itapava Alta no distrito de Caride para a Escola mista Cel. Vidal Ramos de Duas Minas Gerais, no mesmo distrito).

PORTARIA DO DIA 2 DE AGOSTO DE 1950.

O Prefeito Municipal de Blumenau resolve:

CONCEDER LICENÇA De acordo com art. 37 do Decreto-lei nº 21, de 28 de Junho de 1945 combinado com o art. 155, letra a, e 157 do Decreto-lei nº 750, de 28 de Outubro de 1942.

A Mãe de Souza, Mariana, que exerce o cargo de zeladora-referência VII da Tabela Nomotática de Funcionários Municipais de Blumenau (60) dias (contando a partir de 24 de Julho findo).

DECRETO DO DIA 7 DE AGOSTO DE 1950.

O Prefeito Municipal de Blumenau resolve:

Nomear De acordo com art. 15, item II do Decreto-lei nº 750, de 28 de Outubro de 1942, combinado com o art. 155, letra a, do Decreto-lei nº 127 de 28 de Maio de 1950.

Faço saber que perante o Sr. Oficial do Registro Civil da Sede da Comarca de Itirama, habilitam-se para casar: Alfredo Schwanke e Anna Maria Schwanke. Filhos naturais deste Estado nascido nos 10 de maio de novembro de 1925 me avião civil feiro. Homologado e residente em Fortaleza deste Distrito. Filhos de Otto Schwanke e de Anna Schwanke. Filhos naturais deste Estado nascido nos 15 de junho de 1923. Homologado e residente em Fortaleza deste Distrito. Filhos de...

PREFEITURA MUNICIPAL DE BLUMENAU. REQUERIMENTOS DESPACHADOS. 1º DE JULHO.

Table with columns: Number, Name, Status. Includes entries like 1322 - Hermann Brehner, 1325 - Rudolfo Kleiser, 1330 - Hermann Brehner, 1331 - Hermann Brehner, 1332 - Victor Gemier, 1328 - Helga Machado Deferrido de acordo com a informação da D. O. C., 1329 - Crenencio Basilio de Souza, 1308 - Paula Mueller, 1207 - Paula Mueller, 1327 - Adolfo Strelow, 1014 - Ricardo Weisse, 1217 - Rosa Darolt, 081 - José Silva, 1040 - João Costa, 1323 - José L. Lopes, 1228 - Kaeth. A. Becker, 1309 - Alfonso Ewer, 1260 - Erich Group, 1812 - Mariana Baumgartel, 1311 - Oscar Hauser, 1810 - Anita E. Schuler, 1317 - Ida Peters-Gemier, 1228 - I. F. Keller, 1321 - Carl H. Becker, 1313 - Cia. Comercial Schrader, 1310 - Edith Funck, 1311 - Edwiges Schwanke, 1318 - Alberto João Casares, 1105 - Luciano Thiele, 1336 - Chava de A. O. S., 1309 - Paulo Wiesel Cia. Ltda. Deferrido de acordo com a informação da D. F., 1269 - Albrecht Spranger.

DECRETO Nº 51

Cria mais quatro (4) classes no Grupo Escolar Machado de Assis.
Art. 2º - O referido Grupo Escolar passa a funcionar com catorze (14) classes.
Art. 3º - Revogam-se as disposições em contrário.
Prefeitura Municipal de Blumenau, em 7 de Agosto de 1950.
F. G. Busch Jr., Prefeito Municipal.
Publicado o presente Decreto aos sete dias do mês de Agosto do ano de mil novecentos e cinquenta.
Annemarie Techentin Secretária.

PETROLINA MINANCORA
 CONTA CASPA
 QUEDA DOS CABELOS E DEMAIS
 AFEIÇÕES DO COURO CABEÇUDO

Platêr 5,00 e 4,00
 Balção 4,00 e 3,00.
 SEXTA FEIRA às 8 horas
 Hilde Krahl - Henric George em
 «CAMINHO DA PERDIÇÃO»
 A história da perdição de uma formosa camponesa na Rússia dos Czares! Música e bailados inesquecíveis emoldurando um tema enternecedor!
 Platêr numerada Cr\$ 6,00
 Balção 4,00 e 3,00

Juizo de Direito da Comarca de Blumenau.

EDITAL DE CITAÇÃO

O Doutor Oscar Leitão, Juiz de Direito da Comarca de Blumenau, Estado de Santa Catarina, na forma da lei, etc., FAZ SABER a todos quantos este edital de citação, com o prazo de trinta (30) dias virem, ou dêles noticiados tiverem que por este Juizo e pelo cartório do Escrivão que este subscrive, se estão processados aos termos regulares de Executivos Fiscais que a Fazenda Publica Estadual e a Municipal de Blumenau, moveu contra GERMANO RAUFENBERG, aqui para o pagamento da dívida de Cr\$ 129,20 proveniente dos Impostos Territoriais exercidos de 1929 a 1938 e respectiva multa e juros as custas do processo e impostos vencidos até a data do pagamento e está para a cobrança da quantia de Cr\$ 853,10, proveniente dos Impostos Celular e Produção Agrícola e Industrial referentes aos exercícios de 1935 a 1949 e respectiva multa, além das custas do processo. E como o oficial de justiça encarregado da diligência verificou ter falecido o devedor executado e sendo ignorados os nomes dos herdeiros do espólio de Germano Raufenberg, pelo presente edital cita e chama os herdeiros de Germano Raufenberg, para no prazo de trinta dias, a contar da primeira publicação deste, virem perante este Juizo, afim de pagar as importâncias mencionadas, e mais as custas acrescidas. E se não o fizerem se procederá pênhora

dos bens do executado, tantos quantos bastem para o pagamento das referidas quantias, juros e custas ficando citados os herdeiros para todos os termos das ações respectivas até final sentença, avaliação e arrematação dos bens, sob pena de revelia. E para que chegue ao conhecimento de todos mandou expedir o presente edital que será afixado no lugar do costume e publicado pela imprensa, na forma da lei. Dado e assinado nesta cidade de Blumenau, aos vinte e sete de Julho de mil novecentos e cinquenta e cinco, Eu Frederico Kilian, Escrivão do Juizo de Blumenau, em 27 de Julho de 1950. (Assinado) Oscar Leitão, Juiz de Direito.

CERTIDÃO. — Certifico que nesta data afixei no lugar do costume o presente edital acima transcrita, do que dou fé. Blumenau, em 27 de Julho de 1950.

O Escrivão: Frederico Kilian.

Pedro Colmon para ministro da Educação

RIO. (C.B.) — O Presidente da Republica assinou, ontem decreto, nomeado para o cargo de ministro de Estado de Educação e Saúde, que vinha sendo desempenhado, em caráter interino, pelo sr. Eduardo Rios Filho, o professor Pedro Colmon, reitor da Universidade do Brasil

Atenção

Dia 1o. de Setembro em diante, Voltará para os Esportistas de Blumenau, e Santa Catarina, a «CIDADE ESPORTIVA». Aguardem, pois, este completo jornal Esportivo de Blumenau.

Que é que ha com...

(conclusão da primeira página) recimentos dos fabricantes, procuramos a Mauá, a grande potencia de cimento no Brasil, sob controle dos norte-americanos.

O Sr. K. VValkell, pediu-nos perguntas por escrito. As informações dessa companhia interessam pois que lhe é atribuída uma produção diaria de 24 mil sacos.

Na Cia de Cimento Portland Paris, cuja fabrica dista 411 quilômetros desta capital, em Paraiso, uma cidadezinha do norte do Estado do Rio. Todos atendidos, como dissemos ha pouco pelo engenheiro Penha Santos.

«Não existe, acredito, mercado negro com o nosso cimento porque e nossa pequena produção de 2.500 sacos por dia é vendida diretamente aos consumidores. Não trabalhamos com intermediários e só temos depósito nesta capital. Campos Itaperuna, Muriaé, e Duque de Caxias.

Até dezembro aumentaremos para 5.000 sacos a nossa produção diaria e, segundo os nossos planos, em fins do proximo ano fabricaremos 10.000 sacos por dia.»

Anunciem nesta folha

AVÓ! MÃE! FILHA!

TODAS DEVEM USAR **FLUXO-SEDATINA** (OU REGULADOR VEIRA)

A MULHER EVITARÁ DOERES ALIVIA AS COLÍCAS UTERINAS

Embraga-se com vantagem para combater as irregularidades das funções periódicas das casitoras É calmante e regulador dessas funções

FLUXO-SEDATINA

Deja sua comprovada eficácia é muito apreciada. Deve ser usada com confiança

FLUXO-SEDATINA

ENCONTRA-SE EM TODA PARTE

HOMENS FRACOS
 HOMENS ESGOTADOS
 HOMENS DESMEMORIADOS
 HOMENS NERVOSOS

Si quizer ter boa saude, força de vontade e controle nas suas ações, para vencer todas as dificuldades que se deparam na ardua luta pela existencia defenda em primeiro lugar os seus nervos. Os cientistas afirmam que é pelo sistema nervoso depauperado pelas emoções violentas diarias, que entra a maioria dos males que nos atormentam. E' o sistema nervoso que dirige o nosso destino, regula e estabelece a harmonia dos diversos órgãos constituintes da economia vital. Gotas Mendelinas, o surpreendente restaurador do sistema nervoso do homem e da mulher, sem contr-indicação, são indicadas no esgotamento pelo excesso de trabalho físico ou mental, tristeza, irritação constante, insônia, tiques nervosos (cacoetes) e debilidade no homem e na mulher, fracos e cedo envelhecidos. Nas farmacias, drogarias do Brasil. Distribuidor: Araujo Freitas. Não encontram no local, envie antecipadamente Cr\$ 25,00 para o endereço telegrafico Mendelinas — Rio, que remetemos. Não atendem pelo reembolso.

FAÇA EM CASA O TRATAMENTO DO SEU BUSTO



Se a pituitaria do seu busto não a satisfaz, não simples, e natural. Quando os seios são amolecidos, inchados e desenvoltos com PASTA RUSSA. Quando os seios falta a tocha, a PASTA RUSSA regula e fortalece a linha justa da pituitaria. Araujo Freitas Distribuidor: Araujo Freitas (C) Não encontrada no local, envie antecipadamente Cr\$ 35,00 para a Caixa Postal 1.724, Rio, que remetemos. Não atendem pelo reembolso.

Cine Busch

QUINTA FEIRA às 8 horas
 SABADO às 4 horas
 Orson Welles - Jeanette Nolan - Reddy McLowell - Dan O'Heilly em «MACBETH REINADO DE SANGUE»
 Um sucesso sem paralelo na história do cinema! Este filme de grande poder dramático é um portentoso desfile de caracteres relvivos! Tremendo acção e todos os amantes do cinema-arte!
 Acomp. Compl. Nacional - short e Paramount Journal.

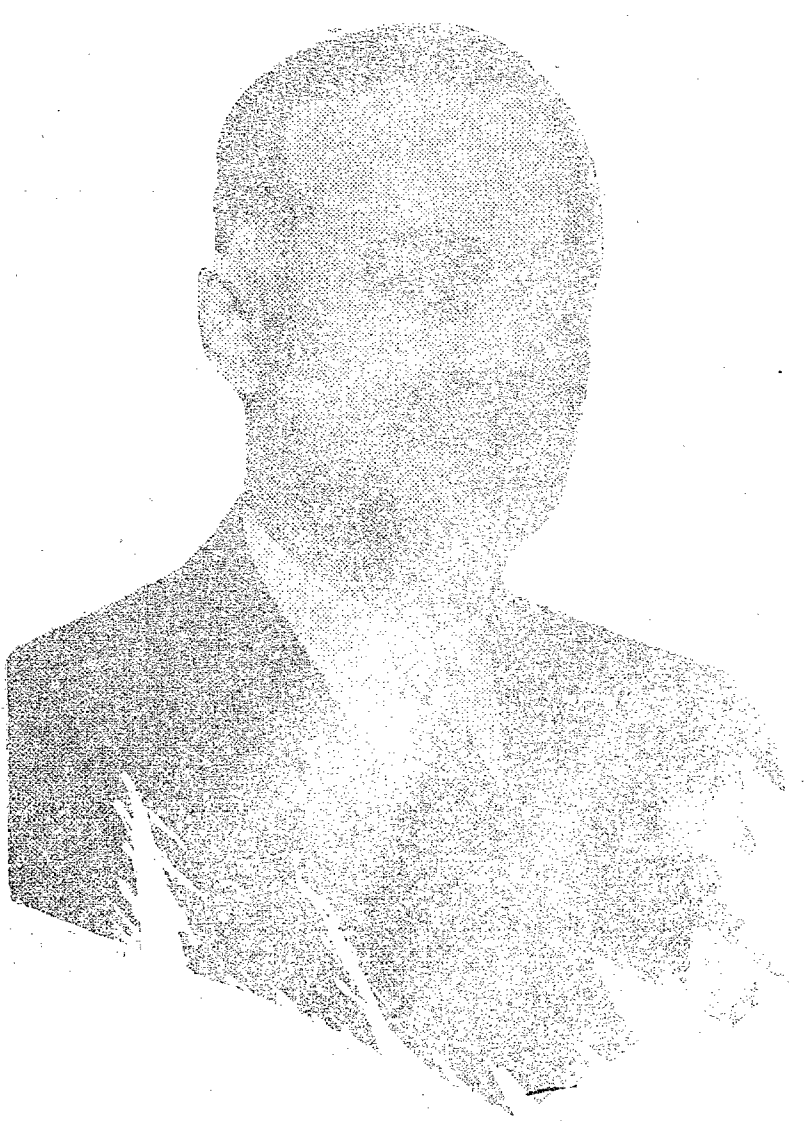

DOMINGO às 2 horas
 Albert Debur - Mike Mazurki - Evelyn Ankers em «MOEDA TRAVEZEIRA»
 As mais sensacionais e emocionantes aventuras do material das Danúbios.
 Acomp. Compl. Nacional - short e Paramount Journal.
 DOMINGO às 3 horas
 Ullrich - Conrad Wilde - Richard Widmark - Christa Thiele em «A TAVERNA NO CAMINHO»
 Direcção de Jean Neulesso. Um arrojado e histérico de amor e crimes! Mais uma super produção de Jean Negulesco. De fronte a suspense, a acção, a SOBRECENA INESQUECIVEL!
 Acomp. Compl. Nacional - short e Warner Pathé News.
 Balção 4,00 e 3,00
 Balção 4,00 e 3,00

Comissão dos Festejos do Centenario de Blumenau

Comunica a Comissão dos Festejos que a lista de adesões para o banquete que será oferecido ao Exmo. Sr. Eurico Gaspar Dutra, presidente da Republica, quando da sua visita á Blumenau, poderá ser procurada, a partir de segunda-feira, dia 14 na Casa Willy Sievert.

Vote com Irineu Bornhausen