

O DRAMA DA SUCESSÃO

Rearticulam-se as forças políticas pessedistas em torno da candidatura Bias Fortes, afim de garantir o apoio mineiro, enquanto aguardam, na reunião

de hoje da Comissão Executiva, a leitura da carta remetida ao sr. Ciriilo Jr. pelo presidente Dutra sobre o problema da sucessão.

O gal Dutra não quer pensar agora em política por causa da Semana Santa e o sr. Ademar de Barros vai fazer um retiro num convento; o

sr. Nereu Ramos declarou que a noticia da sua candidatura constitue surpresa para ele. A UDN está inclinada a entrar na luta eleitoral

com o seu candidato natural Brigadeiro Eduardo Gomes, caso o PSD não consiga um candidato acima das paixões partidarias.

Solicitou exoneração o Ministro do Agricultura snr. Daniel de Carvalho

De Londres a Roma em 2 horas e 2 minutos

Roma. — O record de velocidade mundial foi batido pelo "Comet" avião a jato para o transporte de passageiros, que, sendo deixado no aerodromo de Hatfield ás 9 horas e 14 minutos, aterrissou no aerodromo de Ciampino ás 11 horas e 16 minutos. O antigo record nessa linha era detido, desde 12 de maio de 1949, pelo avião de caça "Hawker", pilotado por Neville Duke, que cobriu a distancia de 591,07 milhas em 2 horas e 29 minutos.

Ordem do Mérito Médico

Rio. — O presidente da República sancionou o decreto do Congresso Nacional criando a ordem de mérito médico, a qual será concedida aos médicos nacionais e estrangeiros que houverem prestado serviços notáveis ao país, ou que se hajam distinguido no exercicio da profissão ou no magistério da medicina, ou sejam autores de obras revelantes para estudos médicos.

«A onda crescente de pecados publicos ameaça subverter as boas normas sociais»

Cidade do Vaticano. — O Papa Pio XII exortou aos catolicos de todo o mundo a rezarem e fazerem penitencia pelos males dos dias que passam. No discurso do Domingo da Paixão, na basilica de São Paulo, o Papa declarou que o «mundo está quase universalmente inundado por uma decadencia moral». Adiantou que a onda crescente dos pecados publicos e privados ameaça submergir as boas normas sociais. O Papa foi especialmente energico quando se referiu a «uma série de vergonhosas e criminosas publicações que encorajam o vicio e o crime» os quais tratam de «um delirio encetado das paixões liberando-se de qualquer freio que proceda do respeito elementar pela moralidade publica ou pelo decoro público para mos-

Campela o Canibalismo na China

Hong kong. — Pessoas recém-chegadas da China central e setentrional informam que os camponeses enfurecidos pela fome, estão recorrendo ao canibalismo. Bandos famintos naquelas áreas altram crianças das vilas para as colinas onde as matam e comem. Não foi possível obter confirmação desta noticia em Hong Kong. O doutor F. L. Chang, vice presidente da Federação Internacional das Igrejas, declarou que as noticias provavelmente são veridicas.

CIDADE DE BLUMENAU

ARAUTO DAS ASPIRAÇÕES DO VALE DO ITAJAI

Dir. responsável: Dr. Achilles Balsini - BLUMENAU, A-feira 5 de Abril de 1950 - Ano XXVI - Nr. 51

Plano Geral de Desapropriações

Sugerida ao Executivo municipal a criação de uma Comissão Especial para estudar o problema das desapropriações

Em uma das ultimas sessões, a Comissão de Viação e Obras Publicas da Câmara Municipal, dando parecer sobre um requerimento em que o sr. Max Zimmermann requeria o pagamento de um terreno considerado de utilidade publica para fins de alargamento de uma rua, deu o seguinte parecer, que foi aprovado por unanimidade.

«De conformidade com a lei, o governo municipal tem cinco annos para efetuar o pagamento das desapropriações por utilidade publica. Desde o inicio da actual administração, a Câmara Municipal já aprovou varios projetos de lei que desapropriam, por utilidade publica, areas de terra necessarias ao alargamento, retificação ou abertura de novas vias publicas, em que se cogitasse de executar as referidas desapropriações amigavel ou judicialmente. Se continuarmos assim, veremos exgotados os prazos legais e criados novos problemas para a urbanização da cidade.

O requerimento do sr. Max Zimmermann serviu, por isso, para alertar o Executivo e essa Comissão, opinou pelo seguinte:

Antes de aprovar ou denegar o requerimento do sr. Max Zimmermann, o qual representa um caso isolado entre dezenas de outros semelhantes, deve-se sugerir ao sr. Prefeito Municipal a organização de um Plano Geral de Desapropriações que possa ser executado parceladamente em cada ano, mediante consignação especial no Orçamento do Municipio. Para a execução deste plano, que será posteriormente

DIARIO MATUTINO

A virtude e a lealdade se refiram si o crime e a fração, são premiados!

ARAUTO DAS ASPIRAÇÕES DO VALE DO ITAJAI

Dir. responsável: Dr. Achilles Balsini - BLUMENAU, A-feira 5 de Abril de 1950 - Ano XXVI - Nr. 51

aprovação, deverá o sr. Prefeito Municipal designar uma Comissão Especial, da qual faça parte o sr. Diretor da Diretoria de Obras Publicas pois está elaborado de acordo com as obras publicas mais urgentes, ou com as que devem ser prioritariamente executadas.

O sr. Adhemar de Barros não será candidato á presidencia da Republica

Em reunião no Palacio do Governo de São Paulo, ás 21 horas de domingo, o governador Ademar de Barros pronunciou o seu anunciado discurso, para declarar si seria ou não candidato á presidencia da Republica. S. S. de começo, recapitulou os acontecimentos politicos de São Paulo e afinal afirmou: «Não deixarei o governo! Irei até o ultimo minuto da minha administração para poder prestar a São Paulo e ao Brasil ainda maiores serviços»

Pessoal para Recenseamento

A Inspectoria Regional, neste Estado, do Instituto Brasileiro de Geografia e Estatística, forneceu-nos a seguinte nota:

«De acordo com a Resolução Censitária n. 4, de 17 de Janeiro do corrente ano, da Junta Executiva Central do Conselho Nacional de Estatística, o provimento das funções censitarias não atribuidas a servidores do referido Conselho far-se-á mediante prova publica de habilitação.

O preenchimento das funções de Agente Recenseador, em todo territorio nacional, será procedido, pois, exclusivamente, conforme o criterio de seleção acima indicado.

Esclarecemos, ainda, que os trabalhos referentes ao Recenseamento Geral de 1950, nos municipios catarinenses, são da exclusiva competencia desta Inspectoria Regional, por intermedio das Agencias de Estatística.»

O asfaltamento da rua Hermann Hering

Já está concluida a pintura da rua Hermann Hering, no trecho compreendido entre as esquinas com as ruas Floriano Peixoto e Sergipe. Este trecho foi construido pelo sistema de cooperação entre os moradores locais, que arcaram com as despesas maiores e a Prefeitura Municipal. As obras foram executadas com os maiores cuidados afim de permitir uma durabilidade de dois anos sem conserva.

Ao contrario do asfaltamento completo que está sendo executado na Alameda Rio Branco, e na qual serão colocadas novas camadas de asfalto com cascalho do rio, em tampos diversos, a

pintura consiste apenas em duas camadas finas de asfalto com camadas sobrepistas de areia.

José Moritz

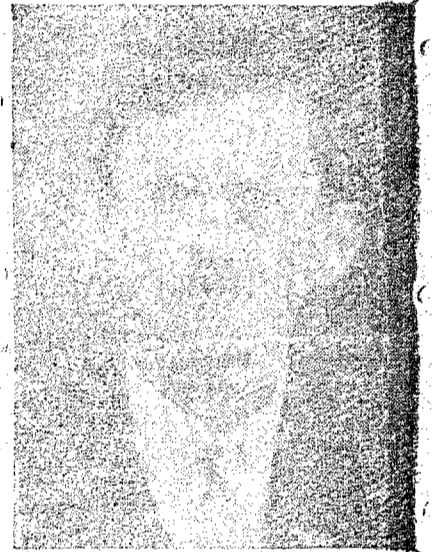

Após longos padecimentos faleceu em sua residência, na rua da Gloria, o sr. José Moritz, suplente de Vereador pela União Democratica Nacional.

O extinto era uma figura de projeção naquele bairro, destacando-se pelo seu caracter justo e honesto e pelas suas qualidades de cidadão. Gozava a grande estima de todos os que o conheciam e grande foi o pesar pelo seu falecimento. Chefe de grande família, a sua morte veio enlutar toda familia Moritz de Blumenau e de Brusque.

Seu enterro foi realizado com enorme acompanhamento, demonstrando a estima e a admiração que gozava na Garcia. Estiveram presentes ao ato o sr. Otto Hennings, Presidente da Câmara Municipal de Blumenau, o sr. Dr. Alfonso Balsini e Dr. Herbert Georg, representando a U. D. N. e funcionarios municipais representando o Prefeito que se achava ausente no Rio de Janeiro.

Na Camara Municipal

Realizou-se ontem, ás 14 horas, nova reunião da Camara Municipal sob a presidencia do sr. Otto Hennings e com o comparecimento de oito vereadores.

Depois de lida e aprovada a ata, passou-se ao expediente que constou de materia sem maior importancia, a não ser o projeto de lei criado 3 postos eleitorais do municipio, afim de alistarem o maior numero possível de eleitores blumenauenses. Estes postos serão localizados na sede, na vila de Itoupava e na vila de Rio do Teste, apresentado pelos lideres da UDN e do PSD.

O sr. dr. Georg requereu um voto de pesar pelo falecimento de silecio pelo falecimento do suplente de vereador José Moritz.

Na Ordem do Dia foi votada e aprovada em segunda discussão a minuta do contrato a ser firmado com a Cia. Telefonica Catarinense e o projeto de lei n. 123, que dá a respectiva autorização ao Prefeito Municipal.

A pedido da Comissão de Viação e Obras Publicas foi solicitada a presença do sr. engenheiro chefe da Diretoria de Obras Publicas, o qual prestou detalhadas informações sobre o andamento das obras de calçamento e asfaltamento das ruas da cidade.

Tambem foi sugerida a prorrogação do edital da inscrição territorial até o fim do corrente mês.

CIDADE DE BLUMENAU

Armas das aspirações do Vale do Itajaí

FUNDADO EM 1924

Director-Responsavel: **Dr. Achilles Balsini**

Director-Proprietario: **Dr. Afonso Balsini**

Redação e Administração: RUA 4 DE FEVEREIRO 7

EXPEDIENTE

Dirção, Tel. 1498, 1099 — 1099. Geração — Publicidade: 1099

Venda avulsa — Dias úteis, Cr\$ 6,50 - Anzados, Cr\$ 1,00. Assinaturas: - Ano, Cr. \$ 60,00. Semestral: - Cr\$ 30,00

ATENÇÃO! — A Direção não se responsabiliza por opiniões emitidas em artigos assinados, mesmo que os sejam com iniciais. Adverte, igualmente, que originais recebidos e não aproveitados não serão devolvidos. Outrosim, o serviço telegrafico não implica em orientação do jornal e somen- te é reproduzido a título informati- vo para os nossos leitores.

SANGUENOL

CONTEM OITO ELEMENTOS TÓNICOS: ARSENIATO, VANADATO, FÓSFORO, CÁLCIO, ETC. TÔNICO DO CÉREBRO TÔNICO DOS MUSCULOS

Os Pálidos, Oesuperados, Ego- lados, Anêmicos, Mães que criam Magros, Crianças raquíticas re- ceberão a tonificação geral do organismo com o

SANGUENOL

Dr. Afonso Balsini

Medico Especialista em doenças de Crianças e da Pele

Consultorio: Travessa 4 de Fevereiro (Edif. Peiter)

HEMORROIDAS.

Varizes e Ulcera DAS PERNAS: curas sem operação. DISPEPSIAS, PRISÃO DE VENTRE. COLITES AMEBIANA, FISSURAS, COCEIRAS NO ANUS

Coração, Pulmões, Rins, Bexiga, Fígado

DR. A. TABORDA MEDICO ESPECIALISTA

AEROSOL.

A última palavra no tratamento das BRONQUITES, SINUSITES, RINITES

Clinica Geral de Homens, Mulheres e Crianças

Consultas das 8 às 11 e 15 às 17 horas

Recupava Sôca — Blumenau

Laboratorio de Analises

EXAMES

Técnico: **Frederico Gustavo Ellinger** Dipl. pela Faculdade de Medicina do Paraná — 15 anos de pratica —

- Exames de Urina — Açúcar, Albumina, pus, sangue, fôsfato
- Exames de Fezes — Vermes, Amibas, Sangue, etc.
- Exames de Escarro — Bacilo de Koch, cogumelo, etc.
- Exames de Secreção — Gonotôo, Espermatozoides,
- Exames de Sangue — Malária, Sífilis, Tifo, Açúcar, Acido úrico, etc.
- Exames de Liquor — Sífilis, Meningocôco, etc.
- Exame de Muco Nasal — Lepra
- Exame de Ulcera — Tripanosoma, Leishmanias, etc
- Exame de Suco Gastrico — Prova funcional da digestão
- Culturas — de Pus Esperma, etc.
- Determinação de Grupos Sanguineos — Para trans- fusão de sangue e plasma.

A pedido **Microfotografia** quando for necessario, **Ellinger & Cia. - Rua 15 de Nov., 588** Fone 1201 — BLUMENAU — S. Catarina

Encadernação Santos

Serviços de encadernação em geral - Aceita encomendas de livros para quaisquer fins.

Genesis dos Santos Encadernador

Executa-se encadernação em couro, de livros, para albuns para fotografias, poesias, cartões etc.

Travessa 4 de Fevereiro -:- Blumenau

DR. ALDO JENSEN

Cirurgião-Dentista

Travessa 4 de Fevereiro, 9

CONSULTAS: DIURNAS e NOTURNAS

Escritorio Dr. Adolpho Konder

Encarrega-se dos seguintes serviços:

Titulos declaratórios, naturalizações, concessões de pes- quizas, concessões de aproveitamento de energia hidro- electrica, registro de marcas, patentes e titulos e recob- rimentos junto a repartições publicas

Incumbem-se tambem de aquisição de maquinas para jornais, maquinas e motores para fins industriais e agri- colas, caminhões, Jeeps e automóveis.

Correspondência a cargo do Sr.

DILIO DE OLIVEIRA

Rua Rodrigo Silva 34 A — 1ª. andar — Sala 106

Rio de Janeiro

Exportadora de Madeiras S. A.

Estoque permanente de:

Madeiras de construção em geral, Forros, Soalhos, Molduras, etc. TELEFONE 1337

BLUMENAU

Santa Catarina

Companhia Industrial Reiner Schroeder

Relatorio da Diretoria

Senhores Acionistas:

Temos o prazer de apresentar-vos, de acordo com as dispo- sições legais e estatutarias, o balanço geral encerrado em 31 de Dezembro proximo findo, acompanhado da demonstração da «Conta de Lucros e Perdas» e Parecer do Conselho Fiscal. Os documentos em questão elucidam perfeitamente a situação desta companhia.

Todo e qualquer esclarecimento julgado necessario, pelos Srs. Acionistas, será prestado por esta diretoria com a maior presteza, no escritorio desta sociedade.

Nova Bremen, em 18 de Fevereiro de 1930.

Siegfried Reiner, Diretor-presidente
Julius Bayer, Diretor g-erente.

Balanço Geral, encerrado em 31 de Dezembro de 1929

Ativo			
Imobilizado			
Imoveis e Beneficencias	50.000,00		
Edificios e Dependencias	241.652,00		
Obras e Melhoramentos	23.949,60		315.601,60
Estavel			
Maquinas e accessorios	351.876,20		
Movéis e utensilios	6.600,00		
Ferramentas	2.475,20		354.957,40
Realizavel			
Contas Correntes	233.113,00		
Materiais	28.165,30		263.278,30
Contas de Resultados			
Prejuizo a amortizar			219.484,40
Contas de compensação			
Ações em caução			20.000,00
			1.173.325,70
Passivo			
Não exigivel			
Capital	1.000.000,00		
Fundo de reserva legal	8.500,00		
Fundo de depreciações	12.385,20		1.020.885,20
Exigivel			
Contas correntes			132.442,50
Contas de compensação			
Caução da diretoria			20.000,00
			1.173.325,70

Demonstração da conta «Lucros e Perdas»

Debito			
Veiculos e acessórios, prejuizo na venda		68.842,80	
Saldo do prejuizo de 1928 a amortizar		30.994,70	
C/Correntes devedores incobráveis		6.737,70	
Titulos em cobrança, pelo saldo		270,00	
Titulos em carteira, idem		5.580,00	
Materia prima, idem		100.576,10	
Juros e descontos idem		21.351,40	
Impostos e selos idem		12.671,20	
Despesas gerais, idem		24.338,70	
Salarios e ordenados idem		41.463,30	
Despesas viagens idem		6.275,40	
Despesas bancarias idem		2.737,50	
Fretes e carretas idem		19.961,70	
Consertos idem		469,00	
Despesas fabricação idem		15.759,40	
Aposentadoria idem		1.319,60	
Despesas judiciais idem		6.560,00	
Seguros idem		6.816,80	
Comissões idem		1.102,10	
Materiais diversos gastos durante o ano		6.618,70	
			381.446,00
Credito			
Mercadoria pelo lucro bruto	156.674,60		
Arrecadação p. c. terceiros, pelo saldo	381,30		
Seção transporte, idem	1.559,10		
C/Correntes	892,60		
Materiais: sacos vazio	1.796,00		
lenha em estoque	550,00		
lenha refogada	108,00		2.454,00
Prejuizo a amortizar		219.484,40	381.446,00

Siegfried Reiner, Diretor-presidente
Julius Bayer, Diretor-gerente
Frederico Schumann, Guarda-livros, reg. sob n. 0485, no C. R. C.

Parecer do Conselho Fiscal

Os abaixo assinados, membros efetivos do conselho fiscal da «Companhia Industrial Reiner Schroeder», tendo lido o relatório da diretoria, e examinado o inventario, balanço e contas que o acompanham, relativo ao exercicio social findo, acharam tudo em ordem, pelo que aconselham a sua aprovação pela assembleia geral dos acionistas.

Alfredo Boos
Willy Fredel
Alfredo Fredel.

MAGROS E FRACOS VANADIOL



É indicado nos casos de fraqueza, palidez, magreza e fastio, porque em sua fórmula entram substancias tais como Vanadato de sódio, Licitina, Glicerofosfatos, pepsina, noz de cola, etc. de ação pronta e eficaz nos casos de fraqueza e neurasthenias. Vanadiol é indicado para homens, mulheres, crian- ças, sendo sua fórmula conhecida pelos grandes medicos e está licenciado pela Saude Publica

Granja Maluche

Brusque — Sta. Catarina

Criação e Seleção de Aves de Raça

Oferece aos Srs criadores do Vale do Itajaí e famo- sa raça:

New Hampshire

com as seguintes caracteristicas: rusticidade, grande resistencia ás doenças, precocidade incrível, corpo pesado grande postura, carne saborosa e buda cor amarelo ouro.

Cria ainda, as seguintes raças:

Leghorn Branca, Rhodes, Island Red, Plymouth Bar- roda (Campeão da 5.a Exposição de Avicultura de Brus- que) e Orpington Branca (Vice-Campeão da 5.a Exp- sição Avicultura de Brusque)

Ovos - Pintos - Frangos - Reprodutores

Informações e preços

Caixa postal 57 — Telefone 1099 — Blumenau

Mantem em Blumenau um mostruário com galinhas e galos; *New Hampshire* á disposição de todos os interessados

Sociedade Beneficiadora de Madeiras Ltda.

Telefone 1248 — Rua 7 de Setembro

Fornecedores de Madeiras em Geral

Ferro Paulista, Encantadeiras de Qualquer Espécie

Alinhamentos, e c. etc.

Especialidade: Soalho Marca "Strobel"

PRISÃO DE VENTRE ESTOMAGO — FIGADO — INTESTINOS

PILULAS DO ABBADE MOSS



Agem directamente sobre o ap-arelho digestivo, evitando a pri- são de ventre. Proporcionam bem estar geral, facilitam a digestão, descongionam o FIGADO, re- gularizam as funcões digestivas, e fazem desaparecer as enfer- midades do ESTOMAGO FIGADO e INTESTINOS.

Empresa Moreira & Werner

Linha de Ônibus diaria à Praia de Camboriú

Partida da Agencia BLA-BLU ás 7 horas da manhã

Volta da Praia ás 13 horas.

Aos domingos e feriados, da PRAIA, as partidas serão á tarde

Cr\$ 30,00 IDA e VOLTA — Telefone n. 1266

OFICIAL

Prefeitura Municipal de Blumenau

Expediente: das 9 às 12 e das 2 às 5 horas
Telefones: — Prefeito 1037 Portaria 1163

IMPOSTOS E TAXAS

Durante o mes de março:
Imposto de Indústria e Profissão e Renovação de Licença

Publicação do Expediente

AVISO

De ordem do sr. Prefeito faço público aos interessados, possuidores de apólices municipais da Lei n. 250, de novembro de 1927, que foram sorteadas, para serem resgatadas durante o mês de abril, as apólices abaixo relacionadas:

N.ºs. — 22, 46, 47, 61, 105, 108, 128, 137, 147, 160, 161, 207, 214, 221, 232, 250, 277, 278, 283, 304, 358, 370, 384, 421, 429, 439, 442, 444, 445, 478, 481, 514, 559, 562, 606, 612, 615, 629, 631, 645, 652, 660, 678, 682, 687, 701, 720, 724, 751, 752, 754, 759, 772, 775, 781, 786, 789, 793, 841, 855, 1023, 1037, 1042, 1059, 1054, 1058, 1059, 1089, 1097, 1113, 1129, 1145, 1172, 1181, 1192, 1197, 1212, 1223, 1224, 1237, 1238, 1240, 1258, 1272, 1287, 1471, 1491, 1499, 1502, 1504, 1507, 1522, 1543, 1552, 1559, 1589. Igualmento serão pagos os juros vencidos em 31 de dezembro de 1949 dos empréstimos Lei n. 250, de 7 de novembro de 1927 e Lei n. 44, de 18 de dezembro de 1948.

Direção da Fazenda Municipal de Blumenau, em 31 de março de 1950.

(Alfredo Kacinar)
Diretor.

REGISTRO CIVIL - Titulos e documentos

Oficial: Vitorino Braga

Edital

De ordem do sr. Prefeito tor- dos da multa de mora de 20% no público, que no mês de abril se arrecada na tesouraria da sede a taxa de limpeza pública, referente ao ano de 1950 - Os contribuintes, que não satisfizerem seus pagamentos dentro do mês acima poderão ainda faz-los nos meses de maio e junho acresci- dos da multa de mora de 20% - Terminados os prazos acima citados, serão enviadas certidões para a devida cobrança executiva.
Diretoria da Fazenda Municipal de Blumenau, em 1 de abril de 1950.
(Alfredo Kacinar)
Diretor



Escritorio da Advocacia
Dra.
Max Tavares D'Amaral e Arthur Balstai
Cíveis — Comerciais — Crims
Inventarios — Contratos — Naturalizações
Patrocina direitos e encaminha processos perante qualquer repartição no Rio de Janeiro
Edifício Mútua — 1.º And. Salas 13 14 15
Fones 1150 — 1375
BLUMENAU — SANTA CATARINA

Edital

Faço saber que perante o sr. Oficial do Registro Civil de Estreito habilitam-se para casar Nivaldo Miguel de Souza e Dilma Mattos. Ele, natural deste Estado, bancário, solteiro, domiciliado e residente nesta cidade, filho de Miguel Igncio de Souza e de D. Petronilha Maris de Souza. Ela, natural deste Estado, doméstica, solteira, domiciliada e residente em Estreito, filha de Rene Nunes Mattos e de Adorendina Reis de Mattos.
Apresentaram os documentos exigidos pelo artigo 180 do Código Civil, sob ns. 1, 2, 3 e 4. Si algum tiver conhecimento de existir algum impedimento legal, acuse-o para os fins de direito. E, para constar e chegar ao conhecimento de todos, lavro o presente para ser afixado no lugar de costume e publicado pela imprensa.
Blumenau, 31-3-50.
Vitorino Braga
Oficial do Registro Civil

Blumenau, 31-3-50.
Vitorino Braga
Oficial do Registro Civil

Caixões Funebres
Serviço de primeira qualidade
Rua Maranhão, 27
A. LUBOW

Anunciem nesta folha

Comunidade Evangélica de Blumenau

Assembléa Geral Ordinária.

São convidados os membros desta Comunidade, portadores do distrito da Sede e de Itopava-Seca, para comparecerem no dia 7 de Abril, às 8 horas, na Igreja Matriz desta Comunidade, afim de, em Assembléa Geral Ordinária deliberar sobre a seguinte:

Ordem do dia:

1. — Eleição dos Membros do conselho Deliberativo.
2. — Assuntos de interesse da Comunidade.

A diretoria.

MILHÕES

DE PESSOAS TEM USADO COM BOM RESULTADO O POPULAR DEPURATIVO

ELIXIR 914

A SÍFILIS ATACA TODOS O ORGANISMO
O Fígado, o Baço, o Coração, o Estômago, os Pulmões, o Feto, Produz Doras nos Ossos, Reuma, Glicia, Cegueira, Queda do Cabelo, Anemia e Abortos.
Consulte o médico e tome o popular depurativo ELIXIR 914
Ingenheiro em organico, aprovado como um medicamento para a SÍFILIS e REUMATISMO de qualquer origem, pois D. N. S. P.

Edital

Faço saber que pretendem casar-se Paulo Weigmann e Ida Maria Potchow. Ele, natural deste Estado, nascido aos 18 de dezembro de 1912, barbeiro, solteiro, domiciliado e residente nesta cidade, filho de Carlos Weigmann e de D. Olga Weigmann. Ela, natural deste Estado, nascida aos 15 de outubro de 1925, doméstica, solteira, domiciliada e residente nesta cidade, filha de Emilio Potchow e de D. Alice Potchow.
Apresentaram os documentos exigidos pelo artigo 180 do Código Civil, sob o n.º 1, 2 e 4. Si algum tiver conhecimento de existir algum impedimento legal, acuse-o para os fins de direito. E, para constar e chegar ao conhecimento de todos, lavro o presente para ser afixado no lugar de costume e publicado pela imprensa.
Blumenau, 28-3-50.
Vitorino Braga,
Oficial do Registro Civil.

Edital

Faço saber que pretendem casar-se Edgar Zwicker e Redata Schweigert. Ele, natural deste Estado, nascido aos 19 de julho de 1925, carpinteiro, solteiro, domiciliado e residente em Garcia, deste Distrito, filho de Victor Zwicker e de D. Lidia Zwicker. Ela, natural deste Estado, nascida aos 4 de setembro de 1930, doméstica, solteira, domiciliada e residente em Teso Salto, deste Distrito, filha de Max Schweigert e de D. Elisabeth Schweigert.
Apresentaram os documentos exigidos pelo artigo 180 do Código Civil, sob ns. 1, 2, 3 e 4. Si algum tiver conhecimento de existir algum impedimento legal, acuse-o para os fins de direito. E, para constar e chegar ao conhecimento de todos, lavro o presente para ser afixado no lugar de costume e publicado pela imprensa.
Blumenau, 31-3-50.
Vitorino Braga,
Oficial do Registro Civil.

Dr. Alfredo Hoss
medico
do Hospital Sta. Izabel
Operações
CLINICA GERAL

«INCO»

BANCO INDUSTRIA E COMÉRCIO DE SANTA CATARINA S/A.

— SEDE —
ITAJAI - SANTA CATARINA

— Fundado em 1935 —
(14 anos de existência)

FILIAIS, AGÊNCIAS E ESCRITÓRIOS NO ESTADO DE SANTA CATARINA:

Araucária - Blumenau - Braço do Norte - Brusque - Caçador - Camboriú - Campos Novos - Canoinhas - Concórdia - Crescândia - Curitiba - Florianópolis - Gaspar - Itaipava - Itajaí - Ituporanga - Jaraguá do Sul - Joazeiro - Joinville - Laguna - Lages - Mafra - Orleans - Piratuba - Porto União - Rio Negrinho - Rio do Sul - S. Francisco de Sul - São Joaquim - Santo Amaro da Imperatriz - Tão - Tanguá - Tijucas - Tubarão - Urussanga - Videira - Xaxexó

Filial CURITIBA: — Rua Monsenhor Celso, 50
Caixa Postal, 584 — Endereço Telegráfico: «INCO» (39 Departamentos)

Filial RIO DE JANEIRO: — Travessa do Ouvidor, 17 A (Térreo)
Caixa Postal, 1239 — Endereço Telegráfico: «RIOINCO»

Capital Cr\$ 15.000.000,00
Fundos de reserva . . . Cr\$ 25.487.252,10
Depósitos em 28-2-1950 . Cr\$ 346.622.194,20

Balancete Geral em 28 de Fevereiro de 1950

ATIVO			PASSIVO		
	Cr\$	Cr\$		Cr\$	Cr\$
A - Disponível			F - Não Exigível		
Caixa		28.081.918,70	Capital	15.000.000,00	15.000.000,00
Em moeda corrente		12.501.137,60	Fundo de reserva legal		3.000.000,00
Em depósito no Banco do Brasil S.A.:			Fundo de Provisão		16.700.000,00
Em depósito a ordem da Sup. da Moeda e do Crédito		4.717.791,70	Outras reservas		5.787.252,10
		45.300.848,00			40.487.252,10
B - Realizável			G - Exigível		
Títulos e valores mobiliários:			DEPÓSITOS		
Apólices e obrigações Federais:			— à vista e a curto prazo:		
Em dep. no Bco. do Brasil S/A., a ordem da Sup. da Moeda e do Crédito no valor total nominal de Cr\$ 4.100.800,00	3.476.616,10		de Poderes Públicos	3.595.809,40	
Em Carteira	300.156,30		de Antarquias	22.058.252,70	
Apólices Estaduais	174.534,00		em C/C Sem Limite	63.095.852,50	
Apólices Municipais	50.000,00	8.815.337,40	em C/C Limitadas	32.337.645,40	
Ações e Debentures	1.815.000,00	1.142.000,00	em C/C Populares	60.931.054,30	
Letras do Tesouro Nacional	78.229.066,20		em C/C Sem Juros	5.454.219,00	
Empréstimos em C/Correntes	1.393.278,50		em C/C de Aviso	12.858.327,50	200.751.200,80
Empréstimos Hipotecários	291.851.866,50		Outros depósitos		
Títulos Descontados	246.774.671,00		a prazo:		
Agências no País	19.071.931,20	626.900.262,60	de Poderes Públicos	216.134,30	
Correspondentes no País	578.326,20	2.509.771,70	de Antarquias	7.072.357,20	
Outros créditos	870.059,00	870.059,00	de diversos:		
Imóveis			a prazo fixo	78.875.774,50	
Outros valores		636.240.430,10	de aviso prévio	61.706.727,30	145.870.998,40
			Outras Responsabilidades		346.622.194,20
			Obrigações diversas	18.382.705,50	
C - Imobilizado			Agências no País	254.251.834,50	
Edifícios de uso do Banco	19.073.890,60		Correspondentes no País	22.191.885,00	
Móveis e Utensílios	2.121.195,50		Ordens de pagamento e outros créditos	5.096.831,00	
Material de Expediente	112.512,80	12.397.667,90	Dividendos a pagar	465.016,80	301.288.276,10
Instalações	39,00				647.916.472,30
D - Resultados Pendentes			H - Resultados Pendentes		
Juros e descontos	214.574,50		Contas de Resultados		9.210.464,50
Impostos	164.265,70	4.259.682,50			
Despesas Gerais e Outras Contas	2.880.722,40		I - Contas de Compensação		
			Deposítantes de valores em garantia e em custódia		111.513.829,40
E - Contas de Compensação			Deposítantes de títulos em cobrança:		
Valores em garantia	156.620.206,00		do País	300.967.292,90	
Valores em custódia	284.923.622,40		do Exterior	69.686,20	391.056.931,10
Títulos a receber de C/Alheia	391.056.931,10	632.600.509,50			832.600.809,50
		1.530.209.938,40			1.530.208.388,40

ITAJAI, 13 DE Março DE 1950

Genésio M. Lins
Diretor-Superintendente
Dr. Rodolfo Renaux Bauer
Diretor-Gerente
Dr. Mario Miranda Lins)
Hercílio Deeke) Diretores Adjuntos

Otto Renaux
Irineu Bornhausen
Antonio Ramos
DIRETORES

Erico Scheeffer
Chefe da Contabilidade Geral
Dipl. Reg. na DEC nr. 22.688 e CRC n. 0179
Serafim Franklin Pereira
Sub-Chefe da Contabilidade Geral
Dipl. Reg. na DEC nr. 17.391 e CRC n. 0181

Pode o locatario permanecer no imovel durante a reparação do mesmo

RIO, (C. B.) 18 — Lucia Vila-
boim moveu, perante o Juiz da
19.ª Vara Civil, ação de despejo
contra Valtor Gracioso e outros
— julgando o feito, o Juiz Aguiar
Dias declarou:
«Entendo, pois, que é lícito
ao locatário, mediante renúncia
à reparação de danos decorrentes
da construção, permanecer no
predio, caso as obras se possam
levar a cabo com eventualidade
de prejuízos unicamente a ele.
Desde, porém, que os peritos
afirmam que tal permanência
embarçará os serviços, devo

conceder a medida. Mas, exata-
mente por pensar assim, determi-
no que se proceda na conformi-
dade da ressalva do doutor
perito dos réus (fls. 62, in fine).
A crise de habitações exige que
se reduza ao mínimo as imposi-
ções do locatário ao locatários. A
recuperação, por outro lado, será
pelo mesmo aluguel, porque, co-
mo brilhantemente demonstra o
dr. Advogado do réu, a maior
capacidade de utilização referi-
da na lei é a que consulta aos
interesses do locatário. — Custas
ex-lege.

Missão comercial alemã

RIO, (Tribuna de Imprensa)
escreve:
Anunci-se a próxima vinda ao
Brasil de uma missão comercial
da Alemanha ocidental para
tentar um acordo com o nosso
país. Os emissários do sr. Kon-
rad Adenauer encontrarão aqui a
fameira barreira para completar
qualquer entendimento. O Con-
fêssio brasileiro ainda não rati-
ficou o Tratado de Tarifa e Com-
ércio assinado em Genebra,
ponto de partida para qualquer
acordo comercial do Brasil com
os antigos países do Eixo. Além
do mais, o projeto que dispõe
sobre os bens dos súditos do
eixo, parte integrante desse me-
canismo de entendimentos com-
erciais, atrasta-se no Legislativo,
fato que constituirá certamente
um obstáculo aos propósitos dos
nossos visitantes. Assim, os dele-
gados alemães terão de se con-
tatar com as classes produtoras
tomando contacto com os ministros
industriais e exportadores, ou-
virão a opinião da Carteira de
Exportação e Importação do
Banco do Brasil e regressarão
sem poder deixar aqui nada de
positivo, de concreto, pois não
temos meios legais para nos en-
tendermos com eles.

Vitamina B 1

Esta vitamina, que fazia parte
do complexo até então co-
nhecido pelo nome de vitamina
B, encontra-se em grande por-
te nos cereais, não somente
na casca dos grãos, mas prin-
cipalmente no embrião. Acha-
se também no leite, na gema
dos ovos, na maioria dos te-
cidos animais, na farinha de
aveia, no milho, na mostarda,
no trigo, no arroz não polido,
nos brotos verdes das plantas,
nos diversos tubérculos... É
de todas a vitamina mais abun-
dante na natureza. A sua
privação produz o beriberi,
doença que se caracteriza, além
de curvas musculares, pelo
paralisia dos músculos, pri-
cipalmente dos membros infe-
riores. A vitamina B1 preside
também o crescimento, prin-
cipalmente o do sistema ner-
voso, motivo por que não po-
de faltar na criação das crian-
ças. Ela desperta o apetite e,
por isso, é um grande excitante
da nutrição geral. A sua
ausência na alimentação tor-
na o organismo mais suscepti-
vel de doenças, por diminuir
as resistências naturais.

Anunciem nesta folha

Companhia Industrial Reiner Schroeder

Assembleia Geral Ordinária
Pelo presente são convidadas as senhor s acionistas
da «Companhia Industrial Reiner Schroeder» para se reu-
nirem em assembleia geral ordinária, no próximo dia 20
(vinte) de abril às 11 horas, na sede social, em Nova Bre-
men, Ibirama, a fim de deliberarem sobre o seguinte
Ordem do Dia
a) — Tomada de conta da Diretoria, exame e discus-
são do balanço e do parecer do Conselho Fiscal, referente
ao exercício de 1949;
b) — Eleição da Diretoria;
c) — Eleição dos membros efetivos e suplentes do
Conselho Fiscal para o exercício de 1950.
Nova Bremen, 28 de março de 1950.
Siegfried Reiner, Diretor Presidente.

Companhia Industrial Reiner Schroeder

Assembléa Geral Extraordinária
São convidados os srs. acionistas da «Companhia In-
dustrial Reiner Schroeder» para se reunirem em assem-
bleia geral extraordinária, a realizar-se em 20 (vinte) de
abril próximo, às 14 horas, na sede social, em Nova Bre-
men, Ibirama, para deliberarem sobre o disposto no art. 24
dos Estatutos Sociais, referente à liquidação desta Sociedade.
Nova Bremen, 28 de março de 1950
Siegfried Reiner, Diretor Presidente.

Fotografias

Ampliações, revelações, etc.
Material fotografico

Foto AMADOR (G. Scholz)

Rua 15 de Novembro, 596

Pessoa com pratica no comercio

em cargo de confiança, como seja gerente, encarregado de seção
de almoxarifado, controle de armazens, etc., tendo se transferido
para Blumenau, oferece seus serviços às firmas interessadas. Dá
referências.
Informações nesta redação ou por carta para F. G. W —
Posta restante de Blumenau.

POMADA MINANORA
NUNCA EXISTIU IGUAL

PARA FERIDAS,
ECZEMAS,
INFLAMAÇÕES,
COCEIRAS,
FRIEIRAS,
ESPINHAS, ETC.

ARMAZEM CARIOCA

— P. EILERS —

Oferece a melhor exposição de Artigos para a Pascoa

Não deixem de visitar o nosso estabelecimento que serão bem servidos

Rua Quinze, 1135 - Telefone, 1018

Atenção, Reservistas!

A Polícia Militar do Rio está
aceitando reservistas de 1.ª e
2.ª categorias, maiores de 21
anos de idade.
Serão aceitos, também, os ci-
dadãos excedentes da classe con-
vocada no corrente ano, autori-
zados pela Região Militar.
Os reservistas de 3.ª e os de
2.ª do T. G. ou E. L. M. cas-
ados, não serão aceitos.
O candidato alemão saber
ler, escrever e contar, deve a-
presentar:
a) — Certificado de reservista;
b) — Certidão de idade;
c) — Carteira profissional ou
outras provas de trabalho;
d) — Atestado de bons ante-
cedentes.
Uma vez incluído, o recruta
passa a ganhar 550 cruzeiros,
tendo logo que seja considerado
pronto na instrução, um aumen-
to de 250 cruzeiros, à título de
gratificação e se desarmado, re-
ceberá o vencimento de 1.130
cruzeiros.

Aliança do Lar, Limitada

Sociedade Nacional para estimular a Economia
Sede: Rio de Janeiro
Resultado do sorteio do mes de março:
Milhar 5377
Agente: Afonso Timmermann.

Caixa Nacional de Capitalização S. A.

Capital 3.000.000,00 — Realizado 1.182.000,00
Sede: Rua 7 de Abril, 352, 4º andar — Tel 67004 — S. Paulo
Sorteios realizados em 31 de Março de 1950
Combinações Sorteadas
Plano 21 — 30 anos
BLI — KZE — IIS — ESB — JHM — YDO — VHQ — DAD
Plano — 12 anos
ADL — MBN — MMK
GZI — YPM — VDQ
Todos os títulos contemplados serão liquidados imediatamente
Proximo sorteio: 30 de Abril de 1950.
Agente em Blumenau: H. GUBER.

Negocio de Ocasiao

Vende-se um terreno
Com 750 m de frente e 1000 m de fundos, situado em Con-
córdia, distrito de Lontras (Rio do Sul), contendo uma casa de
moradia (construção de madeira), tafona, movida á força d'agua
limitas arvores frutíferas, e sendo o terreno ótimo para todas as
auntações.
pInformações nas oficinas deste jornal.

Dois novos caminhões basculantes

A Prefeitura Municipal de
Blumenau acaba de adquirir dois
novos caminhões basculantes,
marca Ford, com capacidade,
respectivamente, de 5 e 8 mil
toneladas.

Campanha Contra o Comunismo na Italia

Roma — A policia reagiu con-
tra a campanha pro-aumento da
circulação dos jornais comunistas.
Vendedores voluntarios e não
licenciados, que ofereciam os
orgãos comunistas foram presos
e confiscados os exemplares em
seu poder. Em Roma foram apre-
ndidos diversos numeros de «L
Unita» e «Avanti», o primeiro or-
gão comunista e o segundo so-
cialista pro-comunista.

Não brinque com a morte

Nos últimos 21 meses, Curtis Dumm (dono de um posto
de gasolina próximo a uma cidadezinha do interior americano re-
bocou da estrada os destroços de 142 acidentes quase todos
«curvidos a menos de quilometro do seu posto. «Enquanto tra-
balha com o machado e o pé-de-cab a para desenredar aços re-
torcidos, remover braços e pernas despedaçados ou crânios fer-
ridos como a machado, pergunto-me por que aqueles miolos espar-
ramados não foram usados para prevenir desastres tão estúpi-
dos». E depois de relatar uma longa série de casos impressionan-
tes presenciados por ele, Curtis Dumm chega a esta conclusão:
«Muito raramente os acidentes são devidos a defeitos de ordem
mecânica; noventa por cento dos casos podem ser atribuídos á
«embriaguez». Não apenas á embriaguez alcoólica, mas a embria-
gadora sensação de poderio e força pela qual muitos se deixam
dominar quando tem o volante nas mãos, e acham bonito flertar
com a morte. Leia o dramático artigo «O Quilometro da Morte»,
aparecido no numero de «Seleções» de Março. Se voce quiser
receber, gratis, um exemplar de um dos proximos numeros de
«Seleções», envie este anuncio a Fernando Chinaglia (Depart-
212-A), Av. Presidente Vargas, 502 - 19º andar - Rio de Janei-
ro, com seu nome e endereço.

ISTO SE REPETE?



O cão desconfia dele... e a
dona do cão também. Que pode
esperar um "cara" que não
gosta de se barbear?



USE GILLETTE
SIM, GILLETTE AZUL!

Foi para casa e barbeou-se.
Agora, que sorte! Até a de-
pois, está cheio por ele. Apro-
veite tal feito. Use diariamente
a lâmina Gillette Azul. Custa
menos porque dura mais.

**SEM BARBEADO?
MUITO COTADO!**

Caixa Nacional de Capitalização S. A.

A unica Companhia que tem um titulo de liquidação em
21 anos.
A unica que distribui aos portadores de seus titulos, 60 %
dos lucros anualmente, a partir do 5.º ano até o termino do
contrato.
A unica que oferece valores de resgate semestrais a partir
do 1.º do ano.
A unica que equipara os resgatos com os depositos no 7.º
ano de vigencia dos titulos.
A unica que paga o CAPITAL DUPLIO na primeira com-
binação sorteada e o capital nominal nas demais combinações.