

O asfaltamento das vias publicas

representa uma necessidade para os centros que se modernizam. Dentre em breve a Prefeitura iniciará a pavimentação da Alameda Rio Branco

A importancia do comercio latino-americano

Take Success, (CB)—O relatório das Nações Unidas sobre a situação econômica mundial sustenta que o comercio latino-americano é o fator chave do problema do equilibrio da economia mundial. Indica que a Europa Ocidental e os Estados Unidos competem intensamente pela porção latino-americana do comercio mundial que aumentou de \$2.2 bil. total em 1948, alem dos \$1.3 bil. de 1947.

Assinala o relatório que, se a Europa quiser reter a sua parte do comercio latino-americano terá de ajustar os seus preços e diversificar as suas exportações para fazer frente à concorrência norte-americana. Diz que a Europa terá de enviar mais equipamento básico e menos artigos de consumo, especialmente tecidos, especialmente tecidos, já que se espera que a produção

textil aumente na América do Sul. Apesar das principais características da economia latino-americana haverem permanecido relativamente inalteradas, se comparadas com as condições de antes da guerra, a guerra fomentou a tendência que já se evidenciava em 1930 para uma economia mais equilibrada, segundo o relatório.

Registrou-se algum progresso no esforço de introduzir variedades na agricultura e de ampliar a industria. A produção de cereais aumentou. Os produtos de grãna, frutas e vegetais, desempenharam o papel mais importante na balança latino-americana. A redução considerável na produção de cereais da Argentina impôs uma baixa na quantidade disponível para exportação da América Latina em 1948.

NA CAMARA MUNICIPAL

Com a presença de onze Vereadores e sob a presidencia do sr. Guilherme Jensen a Camara Municipal realizou terça-feira mais uma sessão, a ultima do segundo periodo legislativo.

Aprovada a ata da sessão anterior, passou-se à leitura do Expediente, que constou do seguinte: officio do Prefeito remetendo os balancetes do mês de junho, enviando um projeto de lei que autorisa a venda do predio da antiga Feira Municipal, na rua 7 de Setembro e construido em terreno do sr. Froeschlin, seu atual proprietario.

Afim de evitar qualquer dúbida sobre a nova taxaço de agua

foi remetido pelo Prefeito um projeto de lei que especifica que as novas taxas incidirão apenas sobre os que tiverem hidrômetros instalados, pois são baseadas no consumo por metro cubico, só possível com o registro pelos hidrometros. Ainda do Prefeito foram recebidos officios remetendo um projeto de lei que

considera de utilidade publica os terrenos necessarios á abertura da nova rua paralela á rua 15 de Novembro, no trecho compreendido entre as ruas Padre Jacobo e Floriano Peixoto; solicitando o parecer da Camara sobre a doação de um terreno para a construção, pelo governo Federal, de um edificio para os Correios e Telegrafos, para cujo fim já há uma verba de 400 mil cruzeiros. Foi feita ainda a comunicação da assinatura do contrato para o inicio das obras de asfaltamento das ruas da cidade.

Ainda na hora do Expediente foi lido o parecer da Comissão de Educação e Cultura favoravel ao projeto de lei do Vereador Hercilio Deek que dá a denominação de «Dr. Blumenau» á praça onde está localizada o monumento ao fundador.

Pelo Vereador Gerhard Neufert foi requerido um voto de regosio pela passagem do dia do Colono, aprovado por unanimidade pela Casa.

Na ordem do dia a Camara aprovou em primeira discussão e por unanimidade a denominação da «Praça Dr. Blumenau».

PONTES...

Chama a atenção dos que acompanham as obras publicas municipais o grande numero de pontes que já foram construidas ou que estão em construção ou que ainda falta construir. Tem-se a impressão de que todas estas obras foram deixadas em abandono completo nas administrações anteriores, surgindo agora o problema com toda a sua intensidade e necessidade.

Procurando saber o motivo desta caótica situação, descobrimos que as pontes, quando estavam em mau estado, eram, por falta de recursos, apenas remendadas mal e mal ou escuradas com estacas e fim de que não ruíssem imediatamente. Deste modo o problema ficava solucionado provisoriamente, á espera de melhores oportunidades.

No ano de 1948 foram construidas ou reconstruidas dezenas de pontes, principalmente na zona rural, onde o aspecto era mais impressionante. Este ano outra dezena já foi construida, faltando ainda iniciar o trabalho em outras. Felizmente o problema está sendo atacado com energia e já presenciamos a construção de pontes de concreto executadas pela propria Prefeitura, que atualmente tem direção tecnica competente para realizar suas obras publicas.

Dr. Adolpho Flaks

Conforme informação recebida, o dr. Adolpho Flaks, ilustre e abalizado cirurgião do Hospital Matarazzo de S. Paulo, transferiu sua vinda a este Estado para o dia 27 do corrente mês, ao invés do dia 25, conforme estamos anunciando em outro local desta folha.

Como S.S. deverá realizar varias intervenções cirurgicas de sua especialidade (doenças anorectas), durante seus poucos dias de permanencia entre nós e dado o renome profissional do ilustre médico que é natural de Jundiaí e pertencendo grande interesse dos que estejam necessitando de sua competente opinião clinica ou comprovada habilidade cirurgica fazemos aqui a reificação da transferencia do seu dia de chegada.

Padres catolicos desafiam o governo tcheco

Telegrama de Praga informa que a uma proclamação, afirmando a lealdade dos padres da Tcheco-Eslováquia a seus bispos e desautorizando o Comité da Ação Catolica, auspiciado pelo governo, foi lida em numerosas igrejas deste pais.

Não se sabe ainda qual o numero de padres tchecos desafiaram as ordens do governo, efetuando a leitura da arrojadada proclamação, mas varias noticias dão a entender que a cifra não é pequena.

Eis o texto da proclamação: «Nós, padres, ficamos recentemente preocupados com noticias da Ação Catolica, que pareciam sido aprovadas por nós. Nós, agora, proclamamos que permaneceremos fiéis quaisquer que sejam as consequências. Recusamo-nos a apoiar a Ação Catolica, pois que sua existencia, sem os bispos, é impossível. Somos a favor de um acordo sobre os termos proclamados pelos bispos em sua recente carta pastoral.

Satisfaz-nos saber que o povo catolico tem um sópensar quanto a esta questão e invocamos a Constituição em nome da liberdade religiosa. Colocamos os interesses de Deus acima dos interesses do homem».

Anunciando assim sua lealdade aos bispos, os padres respondem á propalada politica do governo tcheco de isolar os bispos de suas dioceses e separa-los da igreja de Roma.

verno tcheco de isolar os bispos de suas dioceses e separa-los da igreja de Roma.

CIDADE DE BLUMENAU

ARAUTO DAS ASPIRAÇÕES DO VALE DO ITAJAÍ

DIARIO MATUTINO

A virtude e a lealdade se retiram si o crime e a fração são premiados!

Dr. Adolpho Flaks, Diretor Responsavel — BLUMENAU, 6a. feira, 29 de Julho de 1949 — Ano XXV — Nr 144

PAVIMENTAÇÃO ASFALTICA DAS RUAS DE BLUMENAU

UMA INICIATIVA PARA O CENTENARIO

Em data de 21 do corrente o sr. Prefeito Municipal assinou o contrato, já aprovado pela Camara, com a Companhia Technica de Construções, com sede em Joinville, para a pavimentação asfaltica das ruas da cidade.

Por este contrato a firma contratante compromete-se a fornecer toda assistência tecnica para a execução das pavimentações asfalticas em todas as ruas da cidade que forem previamente designadas pela Prefeitura.

tura, até uma extensão de 10 quilômetros, ou uma área de 100 mil metros quadrados, ou uma área mínima de 30 mil metros quadrados anualmente.

A Prefeitura colocará á disposição da firma contratante um rôlo compressor, uma moto-niveladora e fará o fornecimento de pedra britada e areia.

O preço por metro quadrado de asfaltamento variará conforme a espessura e tipo de pavimentação, de acordo com a intensidade do trafego. Serão feitas medições no fim de cada mês e o pagamento será feito até o dia 15 de cada mês seguinte. Calcula-se que o preço variará de 50 a 60 cruzeiros por metro quadrado, sendo mais em conta que o paralelepípedo, alem da obra ser realçada em tempo mais rápido.

A firma contratante assume as garantias técnicas do pavimento, obrigando-se a eventuais correções que se apresentarem dentro dos proximos 12 meses.

Os serviços serão iniciados dentro de 30 dias, podendo, porém, este prazo ser prolongado pela Prefeitura caso não esteja em condições de fornecer a tempo o material necessario.

Uma clausula do contra-

to fixa o financiamento das obras pela contratante, caso a Prefeitura, por qualquer motivo, estiver impossibilitada de concorrer com as despesas no tempo previsto.

Parece ser intenção das autoridades municipais iniciar o asfaltamento pela Alameda Rio Branco, que é, atualmente, a nossa via publica residencial mais importante.

Explosão na Linha Siegfried

Pruem (CB)—Ontem á noite, houve tremenda explosão em um deposito de munições da antiga Linha Siegfried. A explosão abriu no solo uma cratera de quasi duzentos metros de diametro. Tetos de casa a mais de tres quilômetros foram

arrancados ou racharam. Os 5.000 habitantes da aldeia foram avisados com uma hora de antecedencia de que ia ocorrer a explosão. O deposito era subterraneo e as autoridades francesas o utilizavam para guardar munições, entre as quais 600 toneladas de explosivo alemão denominado «E-Rait». A explosão foi causada por incendio em local proximo. Enquanto os bombeiros combatiam o fogo, as chamas se propagaram sem ser possível detela, até a entrada do deposito, em virtude da heriva que cobria o solo est seco. Quando os bombeiros viram que o fogo havia penetrado no deposito, correram á pôr-se á salvo, as gerências da aldeia avisaram os habitantes. Graças a essa precaução, não houve mais vítimas. O incendio prosseguiu no lugar da explosão, e se teme que se propague a outro deposito. Infelizmente de Berlim que, segundo comunicado das autoridades militares francesas, a explosão causou 30 mortos e 150 feridos.

Novo contrato de arrendamento da E. F. Santa Catarina

Rio (CB)—Foi sancionado pelo presidente da Republica, o decreto do Congresso Nacional que autorisa o Poder Executivo á celebrar, com o Estado de Santa Catarina, o novo contrato de arrendamento da Estrada de ferro Santa Catarina.

O analfabeto é um "marginal"

No mundo em que vivemos, o analfabeto tem, por força, de ser um marginal, vítima de um conflito de o situa numa posição de inferioridade. Para o que não sabe ler ou escrever a vida se torna muito mais difícil e dura.

É essa verdade que acaba de ser verificada através de um inquerito realizado em S. Paulo, e dirigido pela professora Noemi Rudolfer, que entrevistou 1.036 alunos dos cursos de alfabetização. Entre outras perguntas, o inquerito trazia estas: «Sabendo ler, o senhor tinha dificuldades em seu trabalho ou em sua vida? Quais? O maior numero dos entrevistados — as firmas o resultado do inquerito — alegou ter lido problemas tais como: impossibilidade de fazer transações monetárias, de escrever e ler cartas, de viajar sozinho, de fazer anotações, etc. Em segundo lugar apareceram

dificuldades de obter trabalho melhor, de aprender um oficio, de conseguir melhor salario. O terceiro lugar coube á dificuldade de gerir a vida, isto é, vida difícil, incapacidade de agir, de recrear-se e de informar-se. Há ainda as dificuldades não especificadas, outras varias (é ruim, é feio não saber, etc.) e, finalmente as dificuldades sociais, de convivio, de prestigio social, de ajustamento nas relações, etc.»

A campanha de educação de adultos, promovida pelo Ministério da Educação, procura exatamente extinguir o mal do analfabetismo, recuperando os milhões de adultos brasileiros que não sabem ler ou escrever e que por isso, vivem á margem da vida nacional, pela sua propria condição de inferioridade.

Auxiliar uma campanha assim é auxiliar o movimento de redenção de nosso pais.

REGISTRO CIVIL DE NASCIMENTO

Conforme já noticiamos, o sr. presidente da Republica deu sua sanção á lei que dispõe sobre o registro civil de nascimento. A lei referida determina que os rapazes, de um e outro sexo, ainda não inscritos no registro ci-

vil de nascimentos, serão registrados independentes do pagamento da multa regulamentar, mediante petição isenta de sellos, taxas, emolumentos e custas, despachadas pelo juiz competente e apenas atestada por duas tes-

temunhas idoneas, na forma e sob as penas da lei: se o registro for maior de 18 anos de idade ou menor de 21 ou os nascidos anteriormente á obrigatoriedade do registro civil; se o registrando for maior de 18 an-

nos, e durante o periodo de alistamento eleitoral, ou se maior de 17 anos durante o periodo de alistamento militar, determinados em lei; e, se o registrando for menor de 18 anos ou maior (Continua na próxima página)

Exportadora de Madeiras S. A.

Estoque permanente de:

Madeiras de construção em geral, Forros, Sotijos, Molduras, etc.
TELEFONE, 1937

BLUMENAU

Santa Catarina

LEITE
MANTEIGA
QUEIJO

Frigoril
MARCA REG.™

Dr. Adolpho Flaks

Especialista do Hospital N. S. Aparecida e Casas de Saúde Matarazzo de São Paulo
Devendo passar alguns dias em Florianópolis aonde chegará dia 25 de julho, dará consultas de sua especialidade.
Molestias ano-retais — Hemorroidas — Fistulas — Fissuras — Colites
Informações: - "A Modelar" Rua Trajano, 7 - Florianópolis

Encadernação Santos

Serviços de encadernação em geral — Aceita encomendas de livros para quaisquer fins

Genesio dos Santos

Encadernador
Executa-se encadernações em couro, de livros, albums para fotografias, poesias, cartelas, etc.

Travessa 4 de Fevereiro — Blumenau

Fabrica de Tintas Blumenau Ltda.

Tintas e Vernizes - Material para Pinturas em Geral

Tintas em bisnagas para artista

BLUMENAU—STA. CATARINA

EXAMES

Laboratorio de Analises

Técnico: F. G. Ellinger,
Dipl. pela Faculdade de Medicina do Paraná

Assistência do Prof. Dr. Macedo e Prof. Dr. Martim Ficker

EXAMES DE SANGUE: Malaria, tifo, sífilis.

EXAMES DE FEZES: Parasitas, vermes, amebas.

EXAMES DE URINA: Qualitativo e quantitativo e sedimento.

EXAMES DE SECREÇÃO, DE ESCARRO, MUCO NASAL, SUCCO GASTRICO, LIQUIDO CEFALO RAQUIDIANO.

EXAMES DE AGUA, CULTURAS e AUTOVACINAS.

MICROFOTOGRAFIA. EXAMES DE ULCERAS - Ultramicroscopia.

PREPARAÇÃO DE SOLUÇÕES TITULADAS PARA INDÚSTRIA.

DETERMINAÇÕES DE GRUPO SANGUINEO PARA TRANSFUSÃO DE SANGUE.

Farmacia ELLINGER & CIA

Rua 15 de Novembro, 588 — Blumenau — Caixa Postal, 61
Fonc. 1201

Sociedade Beneficiadora de Madeiras Ltda.

Telefone 1248 - Rua 7 de Setembro

Fornecedores de Madeiras em Geral

Ferro Paulista, Encantoneiras de Qualquer Espécie Alinhamentos, etc. etc.

Especialidade: Soalho Marca "Strobel"

Nunca despreze o VALOR DA BOA APARÊNCIA!

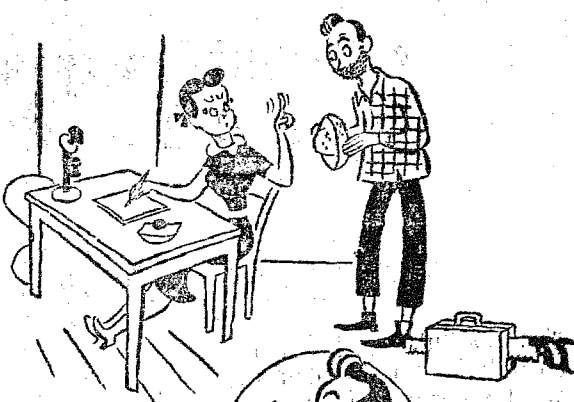

Se V. procura uma desculpa para não fazer a barba diariamente, é porque não usa as lâminas Gillette Azul. Experimente-as e verá por que Gillette Azul é a preferida pelos mais exigentes.

Gillette AZUL



Delegacia Regional de Policia de Blumenau

INSPETORIA DE TRANSITO

Acham-se nesta Inspeção a disposição dos respectivos interessados as Cartelas Nacionais de Habilitação de: — Hélio Reis Fausto de Souza, Augusto Hochleitner Junior, Avelino Sanchez, Paul Hemke, Genesio José Pamplona, Willy Trapp, Augusto Ramos, Germano Kreuzfeld, Alfredo Sonke, Harry Alaloben, Hartwig Shillipp Rischbieter, Cora Baungarten, Agostinho Romeu do Amaral, Alois Preisinger, Norberto Koffke, Décio Sales, Pedro Francisco Gomes, Bruno Buhr, Ilse Baumeier van de Meene, Hans Gunther Zander

SERVIÇO DE REGISTRO DE ESTRAGEIROS

Afim de normalizar as suas situações, esta Delegacia Regional de Policia, deseja obter informações a respeito do paradeiro dos seguintes alienígenos, Simon, Martim, Cristian, Michael e Dorotea Suckerl; Alberto Will Maria, Madalena e Margarete Kayser.

Blumenau, 5 de julho de 1949
Leonidas Herbster, Delegado Regional de Policia

PRISÃO DE VENTRE ESTOMAGO — FIGADO — INTESTINOS PILULAS DO ABBADE MOSS

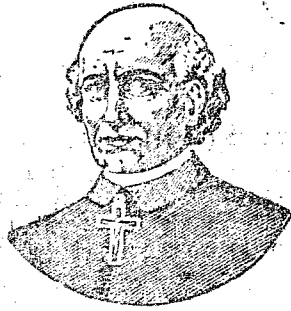

Agem directamente sobre o aparelho digestivo evitando a prisão de ventre. Proporcionam bem estar geral, facilitam a digestão, descongestionam o FIGADO, regularizam as funções digestivas, e fazem desaparecer as enfermidades do ESTOMAGO, FIGADO e INTESTINOS.

Escritório Dr. Adolpho Konder

Encarrega-se dos seguintes serviços:

- Titulos declaratórios, naturalizações, concessões de pesquisas, concessões de aproveitamento de energia hidro electrica, registro de marcas, patentes e titulos e recebimentos junto à repartições públicas
- Incumbe-se tambem da aquisição de maquinas para jornais, maquinas e motores para fins industriais e agricolas, caminhões, Jeeps e automóveis.
- Correspondencia a cargo do Sr. DILIO DE OLIVEIRA — Rua Rodrigo Silva 34 A 1o. andar — Sala 106 — Rio de Janeiro.

Chocolate para Diabéticos

Se V. S. sofre de diabetes saiba que em breve estará a venda nas farmacias, drogarias e melhores estabelecimentos, o chocolate FLORIAN, fabricado especialmente para diabéticos, segundo formula europeia. Consulte seu medico. Analisado pelo Laboratorio Bromatologico do Distrito Federal sob n. 7625.

FABRICA FLORIAN

Pedidos por atacado Rua Almirante Marques de Seão, 790 — SÃO PAULO

Cine Busch

Sexta-feira, às 8 horas
Maria Andergast — Albrecht Schoenhals — Charlotte Sua em

A grande aventura

A historia deliciosa de um duelo amoroso entre uma habil aventureira e uma criaturinha humilde que passou de jornalista á grande estrela do teatro.
Acomp. Complemento Nacional.
Preços de costume.

Sabado as 8 horas

Gene Kelly — Marie McDonald — Charles Winninger em

Vida a larga

Saborosa comedia romantica, com muita travessura musicas e ballados. Gene Kelly, o melhor bailarino de Hollywood, com a dona do corpo mais bonito: Marie McDonald
Acomp. Compl. Nacional e Fox Jornal
Platela 5,00 e 4,00 — Balção 4,00 e 3,00

Domingo às 2 horas

Philip Terry — Ann Savage — Alien Jenkins na deliciosa comedia

Candidato anonimo

Autentica fabrica de gargalhadas que o obrigará ás mais sensacionais e estrondosas gargalhadas. Verdadeiro desopilante para o fígado.

Acomp. Compl. Nacional — short e contin. da serie

A volta do Aranha Negra

Platela 4,00 e 3,00 — Balção 3,00 e 2,00

Domingo às 4,30 e 8 horas

Waller Pidgeon — Deborah Kerr — Angela Lansbury Janet Leight — Reg. Owen em

Inverno d'Alma

Até que ponto vai a força de um coração de mulher apaixonada? Até que ponto vai a grandeza do amor sinceres de um homem? Um filma de rara beleza sentimental, um filma que apaixonará muitas sensibilidades, uma joia.

Acomp. Compl. N. e Warner Jornal.

Platela 5,00 e 4,00 — Balção 4,00 e 3,00

A' noite Platela Numerada Cr\$ 6,00.

Consumidor Exija Manteiga FRIGOR Exista Qualidade que For Mas não é FRIGOR

Anunciem nesta toina

Caixões Funebres

Serviço de primeira qualidade

Rua Maranhão, 27

A. Luber

"CIDADE DE BLUMENAU"

O Arauc das aspirações do Vale do Itajaí

— FUNDADO EM 1924 —

Director-Responsavel: Dr. Achilles Batsini

Jiretor-Proprietario: Dr. Afonso Batsini

Redação e Administração RUA 4 DE FEVEREIRO 7

EXPEDIENTE

Oireção, Tel. 1486, 1099 — 1099. 1099 — Assin Gerencia Publicidade, aturas, 1096

Venda avulsa — Dias uteis, Cr\$ 0,50 - Atrazados, Cr\$ 1,00 Assinaturas: - Ano, Cr. \$ 60,00 Semestre: — Cr\$ 30,00

Atenção: — A direção não se responsabiliza por opiniões emitidas em artigos assinados, mesmo que sejam com iniciais. Adverte, tambem, que originais re cedidos e não aproveitados não serão devolvidos. Outrosim, o serviço telegrafico nada tem o ver com a orientação do jornal e somente é reproduzido a título informativo para nossos leitores

Tome saúde tomando, como aperitivo, o grande estomacal BITTER AGUIA.

INDICADOR

ADVOGADO

Dr. Ayres Gonçalves

Rua Brusque s. n.
Residência e EscritórioDr. Alfredo Höss
medico

do Hospital Sta. Izabel

Operações
CLINICA GERALDr. Oscar Rubens Krueger
Medico

Raio X

Doenças de Senhoras — Opera-
ções — Partos.Consultas: 8 às 12 e 5 às 7.
Atende chamados.Consultório e residência:
Rua Bom Retiro, 21 - Fone 1258
(em frente ao Hospital Católico
Santa Izabel)Dr. Angelo De Caelano
MédicoDoenças de Senhoras — Cirurgia
PartosConsultas das 8 às 12
e das 14 às 18Fones: 1.288 — Residência
1.426 — Consultório
Rua 15 de novembro junto
ao Hotel EliteDr. Arão Rebelo
Advogado

Escritório

Alameda Rio Branco

CRUZEIRO

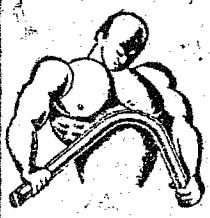
Prefiram a Farinha fabricada
pelo MOINHO JOINVILLEMAGROS E FRACOS
VANADIOLÉ indicado nos casos de fraqueza,
palidez, magreza e fastio, porque em
sua fórmula entram substâncias tais
como Vanadato de sódio, Licitina, Gli-
cerofosfato, pepsina, noz de cola, etc.,
de ação pronta e eficaz nos casos de
fraqueza e neurastenias. Vanadiol é
indicado para homens, mulheres, crian-
ças, sendo sua fórmula conhecida pelos
grandes médicos e está licenciada pela
Saúde Pública.

Granja Maluche

Brusque — Sta. Catarina

Criação e Seleção de Aves de Raça

Oferece aos Srs. criadores do Vale do Itajaí a famo-
sa raça

NEW HAMPSHIRE

com as seguintes características: rusticidade, grande
resistência às doenças, precocidade incrível, corpo pesado,
grande postura, carne saborosa e linda cor amarelo-ouro.

Cria ainda, as seguintes raças:

Leghorn Branca, Rhodes Island Red, Plymouth Bar-
rada (Campeão da 5ª. Exposição de Avicultura de Brus-
que) e Orpington Branca (Vice-Campeão da 5ª. Exposi-
ção Avicultura de Brusque.)

Ovos - Pintos - Frangas - Reprodutores

Informações e preços:
Caixa postal 57 — (Telef. 1099) — BlumenauMantem em Blumenau um mostruário com galinhas e ga-
los New Hampshire à disposição de todos os interessados.

-Oferta & Procura-

O anúncio é a alma do negócio

VENDE-SE
Uma chocadeira para 250
ovos.
Tratar nesta redação.VENDE-SE uma bicicleta
para homem de fabricação
sueca marca MONARK.
Preço: Cr\$ 2.000,00. Tratar
com o proprietário a rua 15
de Nov. nr. 25. Negócio Ur-
gente.

AVÓ! MÃE! FILHA!

TODAS DEVEM USAR

FLUXO-SEDATINA

(OU REGULADOR VIEIRA)

A MULHER EVITARÁ DORES

ALIVIA AS CÓLICAS UTERINAS

Emprega-se com vantagem para
combater as irregularidades das
funções periódicas das senhorasÉ Calmante e regulador dessas
funções

FLUXO-SEDATINA

pela sua comprovada eficácia é
muito recetada. Deve ser usada
com confiança

FLUXO-SEDATINA

ENCONTRA-SE EM TODA PARTE

Dr. Affonso Balsini

Medico Especialista em
doenças de Crianças
e da Pêe

Consultório — Travessa 4

de Fevereiro Edif. Peiter

Registre
os momentos felizes!

Foto AMADOR (G. Scholz)

Rua 15 de Novembro, 596

ATENDE TODO SERVIÇO DE FOTOGRAFIAS

Aparelho de Solda

Vende-se um APARELHO
DE SOLDA OXIGENIO,
baixa pressão (usado).
Cr\$ 2.950,00CASA DO AMERICANO
Mercado de Automoveis
Blumenau

Extraviou-se

na praça de Blumenau uma pasta,
contendo blocos de pedidos e
outros papeis. Pede-se a pessoa
que encontrou o saiba de seu
paradeiro que se dirija ao Delphi-
Hotel em Blumenau ou ao Res-
taurante «Polo Norte» em Itou-
pava-Seca. Gratifica-se bem.

Dores célebres da história...

A primeira "grande" dor de
cabeça foi a que teve Adão com
aquela história da maçã e da
serpente.

Se é BAYER é bom

CAFIASPIRINA
alivia e reanima

Caixa Nacional de Capitalização S. A.

A única Companhia que tem um títulos de liquidação ao
12 anos.A única que distribui aos portadores de seus títulos, 60%
dos lucros, anualmente, a partir do 5.º ano até o termino do
contrato.A única que oferece valores de resgate semestrais a partir
do 1.º ano.A única que equipara os resgates com os depósitos no 7.º
ano de vigência dos títulos.A única que paga o CAPITAL DUPLO na primeira com-
binação sorteada e o capital nominal nas demais combinações.

ESCRITORIO DE ADVOCACIA

Drs.

Max Tavares D'Amaral e Arthur Balsini

Civil — Comercio — Crime
Inventarios — Compras — NaturalizaçõesPatrocina direitos e encaminha processos perante qualquer
repartição no Rio de JaneiroEdifício Mútua — 1º And. — Salas 13-14-15
Fones 1150 — 1375

BLUMENAU

SANTA CATARINA

Edital

Faço saber que pretendem
casar-se Erich Voigt e Cilly
Gnewoch. Ele, natural deste
Estado, nascido aos 14 de a-
bril de 1923, motorista, solte-
iro, domiciliado e residente
nesta cidade, filho de Ferdi-
nando Voigt e de D. Edith
Voigt. Ela, natural deste Es-
tado, nascida aos 17 de mar-
ço de 1926, doméstica, solte-
ira, domiciliada e residente
nesta cidade, filha de Gui-
lherme Gnewoch e D. Luísa
Gnewoch.Apresentaram os documentos
exigidos pelo artigo 180 do Co-
digo Civil, sob o nº 1, 2 e 4.
Si algum tiver conhecimento de
existir algum impedimento legal,
acuse-o para os fins de direito.
E, para constar e chegar ao co-
nhcimento de todos, lavro o
presente para ser afixado no lu-
gar do costume e publicado pe-
la imprensa.

Blumenau, 25 de 7 de 1949

Victorino Braga
Oficial do Registro Civil

EDITAL

Faço saber que pretendem
casar-se Ewald Budag e Hel-
ga Weller. Ele, natural deste
Estado, nascido aos 12 de
dezembro de 1927, pedreiro,
solteiro, domiciliado e resi-
dente nesta cidade, filho de
Guilherme Budag e D. Elfrida
Budag. Ela, natural deste
Estado, nascida aos 28 de
outubro de 1930, doméstica,
solteira, domiciliada e resi-
dente nesta cidade, filha de
Carlos Weller e D. Thecla
Weller.Apresentaram os documentos
exigidos pelo artigo 180 do Co-
digo civil sob no. 1, 2, 3 e 4.
Si algum tiver conhecimento de
existir algum impedimento legal
acuse-o para os fins de direito.
E, para constar e chegar ao co-
nhcimento de todos, lavro o
presente para ser afixado no lu-
gar do costume e publicado pe-
la imprensa.

Blumenau, 25 de 7 de 1949

Victorino Braga
Oficial do Registro Civil

SANGUENOL

CONTEM

OITO ELEMENTOS TÔNICOS:
ARSENATO VANADATO,
FÓSFORO, CÁLCIO, ETC.TÔNICO DO CÉREBRO
TÔNICO DOS MUSCULOSOs Pálidos, Depauperados, Esgo-
tados, Anêmicos, Mães que criam
Magros. Crianças raquíticas re-
ceberão a tonificação geral do
organismo com o

SANGUENOL

MILHÕES

DE PESSOAS TÊM USADO COM
BOM RESULTADO O POPULA-
DEPURATIVO

ELIXIR 914

A SÍFILIS ATACA TODO O ORGANISMO

O Fígado, o Baço, o Coração,
Estômago, os Pulmões, e Pelo
Produz Doras nos Ossos. Reuma-
tismo. Cogulra. Queda do Cabe-
ço. Anemia e abortos.
Consulte o médico

é o mais popular depurativo

ELIXIR 914

Inofensivo ao organismo. Agradá-
vel como um licor. Aprovado co-
mo auxiliar no tratamento da Si-
FILIS e REUMATISMO da mes-
ma origem, pelo D. N. S.º P.

Frigor é Sabor

Das Manteigas a Fina Flôr

Edital

Faço saber que perante o
Sr. Oficial do Registro Civil
de Gaspar, habilitam-se para
casar Germano Bugmann e
Emilia Isensee. Ele, natural
deste Estado, nascido aos 15
de abril de 1927, mecânico,
solteiro, domiciliado e resi-
dente nesta cidade, filho de
Germano Bugmann e D. Car-
loia Bugmann. Ela, natural
deste Estado, nascida aos 28
de junho de 1931, doméstica,
solteira, domiciliada e resi-
dente em Gaspar, filha de
João Augusto Isensee e de D.
Placencia Maria de Aguiar.Apresentaram os documentos
exigidos pelo artigo 180 do Co-
digo Civil, sob os n. 1, 2, 3 e 4.
Si algum tiver conhecimento de
existir algum impedimento legal,
acuse-o para os fins de direito.
E, para constar e chegar ao co-
nhcimento de todos, lavro o
presente para ser afixado no lu-
gar do costume e publicado pe-
la imprensa.

Blumenau, 25 de 7 de 1949

Victorino Braga
Oficial do Registro Civil

Representações

Pessoa bem relacionada no
comercio e meios industriais na
Linha Sul e parte do Rio Grande
até Cruz Alta, oferece seus ser-
viços de representante sob co-
missão. Dá referencias.
Cartas por obsequio á

A. OLIVET

C. Postal, 35

VALÕES

Linha S. Francisco

Estado de S. Catarina

Caixa Nacional de Capitalização S. A.

CAPITAL 3.000.000,00 — REALIZADO 1.485.000,00

SÉDE: Rua 7 Abril, 252 4.º andar Tel. 67004 São Paulo

Sorteios realizados em
30 de Junho de 1949, às 14,30 horas

COMBINAÇÕES SORTEADAS

Plano — 21 anos — 30 anos
SOE MAQ FMO NQF
KSX MCG BNW AVZ

Plano — 12 anos

UPI ALL EVF
IEU PQU WTT

Todos os títulos contemplados serão liquidados imediatamente

O Proximo sorteio de amortização será realizado em nossa
sede no dia 30 de Julho de 1949, às 11 horas.

Blumenau C. Postal 418

Agente Hugo Gerke — Insp. geral Edwin Keller

HEMORROIDAS,

Varizes e Ulcera DAS PERNAS: curas sem operação.

DISPEPSIAS, PRISÃO DE VENTRE, COLITES, AMEBIANA, FISSURAS, COCEIRAS NO ANUS.

Cora,ão, Pulmões, Rins, Sixelga, Fígado

D. R. A. TABORDA

MEDICO ESPECIALISTA

AEROSOL,

A última palavra no tratamento das BRONQUITES, SINUSITES, RINITES

Clinica Geral de Homens, Mulheres e Crianças

Consultas das 8 às 11 e 15 às 17 horas

Itoupava Séca — Blumenau

Sociedade D. M. Carlos Gomes

CA omissão de Festejos desta Sociedade tem o prazer de convidar aos seus associados e exmas. famílias para assistirem ao Sarrau Dançante no proximo dia 3, oferecido aos Estudantes de Blumenau pelo término de suas férias.

As danças terão inicio ás 21 horas e serão impulsionadas pelo conjunto «L o s G u a r a c h o s».

Nota: Mesas a reservar com o zelador a partir do dia 25.

Despertadores suíços

Marcas «Kobi-Noor» e «Jaguars»

F. Doming - Timbó

Casa

Permuta-se uma casa (construção nova) em Joinville por outra em Blumenau. Preço Cr\$ 180.000,00. Cartas para L. V. Caixa 136.

Registro . . .

Conclusão da 1.a pagina

or de 21, quando apresentado atestado firmado por autoridade competente, desde que considerada pessoa pobre, dispensada para os menores de doze anos de idade, a petição acima referida, porém com atestação de duas testemunhas idoneas.

Estabelece que as custas dos registros lavrados nos termos da lei ora em vigor, serão cobradas apenas sobre os atos taxados nos regimentos respectivos para a inscrição de nascimento e sobre sua primeira certidão extraída no talão, excluídas quais quer outras previstas nos mesmos regimentos de custas, dispensados de pagamentos destas custas mínimas os que apresenta rem atestado de pobreza extrema nos termos do artigo 40, do decreto nº 4.857, de 9-11-39.

Determina, por fim, que o juiz terá o prazo de 48 horas para despachar a petição respectiva.

Prefeitura Municipal de Blumenau

DECRETO Nº 30

O Prefeito Municipal de Blumenau, usando das atribuições que lhe confere o art. 74, item 3º, da Lei Estadual nº 22, de 14 de novembro de 1947, decreta:

Art. 1º — Fica transferida da dotação 9.442—Contra fogo—a importância de seiscentos e quarenta cruzeiros (cr\$640,00) para a dotação 9.44.1 —Acidente de Trabalho.

Art. 2º— Este decreto entra em vigor na data de sua publicação, revogadas as disposições em contrário.

Prefeitura Municipal de Blumenau, em 12 de julho de 1949
E. G. Busch Jnr.
—Prefeito Municipal.

Publicado o presente decreto aos doze dias do mês de julho do ano de mil novecentos e quarenta e nove.

Annemarie Techenin
—Secrário

Salas para Escritório

Alugam-se diversas salas próprias para escritórios.

Nos altos do Banco "INCO"

— 3º pavimento —

Tratar na Gerencia do Banco "Inco"

Rua 15 de Novembro - Blumenau

AVISO

aos srs. comerciantes e industriais

A Fiscalizadora da 11ª Zona Fiscal, com sede nesta cidade, avisa por nosso intermedio aos srs. comerciantes e industriais que a partir de 1.º de agosto proximo, vigorará a taxa de Cr\$ 2,40 %, do imposto de Vendas e Consignações.

Prefeitura Municipal de Blumenau

De ordem do sr. Prefeito, convido os contribuintes abaixo relacionados a comparecerem na tesouraria afim de saldarem seus debitos sobre o imposto predial, referente ao 1º semestre, de 1949, até o dia 31 de julho.

Terminado o prazo acima cita do serão extraídas certidões para a devida cobrança, executiva Blumenau, 18 de julho de 1949

Hercilio Wagner

—Tezoureiro Municipal

- Affonso Eskelsen
- Affonso Farinhas
- Affonso Moreira
- Alberto Conceição
- Alberto Stein
- Alexo Schneider
- Alex Grahl
- Alex Gruhn
- Alex Huscher
- Alex Roepcke
- Alfonso Buerger
- Alfonso Eskelsen
- Alfredo Greul
- Alfredo Mueller
- Alfredo Weinrich
- Alidor Grützmacher
- Alvaro Caetano
- Anibal Adriano
- Anisio Dortas
- Antonio Dubiella
- Antonio Guber
- Antonio Kammer
- Antonio Silvano Oliveira
- Antonio Rodrigues Pereira
- Apolinario Manoel da Silva
- Dr. Arão Rebello
- Armandus Hoffmann
- Arno, Renate, Meta e Elvira
- R. Laux
- Arnoldo Henschel
- Arnoldo Jahni
- Associação Comercial e Industrial de Blumenau
- Augusto Koester
- Benjamin Franklin Wendhausen

- Catarina Juca C. Ghizzoni
- Cecilia Weege Linske
- Cecilia Bernhardt
- Cecilia Klock
- Clarindo José Paulo
- Clube Nautico America
- Comaro Lda. Rio do Sul
- Cortue Afonso Sander S.A
- Curt Georgi
- Curt Zoch
- Dav, Azevedo
- Erica Gielow
- Emilio Jacobs
- Ema Nitz Lautenschlager
- Else Schjuller
- Eliseu Russi
- Edmundo Pacheco Filho
- Edmundo Bramorsk
- Edmundo Tamino Amorim
- Dorval Costa
- Genesis Marloch
- Fritz Lorenz, Ind. Com. Agr.
- Fredy Wacholz
- Frederico Geissmann
- Franz Becker
- Francisco Wueges Jor.
- Francisco Waldieck
- Francisco R. da Silva
- Francisco Nietzsche
- Felix Hiendlmayr
- Ezequiel J. Cardoso e filhos
- Ewaldo Bernhardt
- Eugenio Brückeimer
- Ernesto Karsten
- Erich Paulo Georg
- Gustavo de Zutter
- Germano Silva
- Gerhard Schleuss
- Gertrudes Klmeck
- Gertrudes Sabin
- Guilhermina Hemmer
- Guilherme Goertz
- Gustavo Hausmann
- Gustavo Hiltzig
- Gustavo Oberg
- Hans Toenjes
- Hans e Henrique Toenjes
- Helena Rath
- Helmuth Bernhardt

- Helmuth Kurtz
- Henrique Schernikau
- Herbert Willy Germer
- Hercilio Gracher
- Herdeiros de Teodor Darius
- Herdeiros de Wilhelm Reumann
- Herdeiros de Anna Ridel
- Herdeiros de Max Wehmuth
- Hermann Hering Jor. e Henrique Hering
- Augusto C. Hering
- ERna, Frieda, Max e Dorthea Hering
- Hermann Würz e Leopoldo Probst
- Hertha Guderian
- Hildegard Rossmarek
- Horacio Silva
- Ina Maria Wulezny
- Industria de Moveis Ideal
- Ind. e Com.G. Pawlowski Ltd
- Industria Astra Ltda.
- Ind. de Carton. e Artefatos de Papel Oste S.A.
- Ind. e Com.de Madeiras SA (continuação)
- Jaco Kestl
- Isaura Zimer
- Irmgard Winkler
- Ivo e Julio Koch Filho
- João Anastacio Braz
- João Bo atim
- João Ubaldo Sada
- João Domingos Coelho
- João Nustino Perreira
- João da Silva
- Joacum Antonio dos Santos
- Jorge Cheem
- Jorge Schmidt
- José Americo
- José Henrique dos Reis
- José João Machado
- José Geraldo de Oliveira
- José J. Pereira
- Juda Leib Grünberg
- Julio Koch Filho
- Julio Labes
- Juvenal Salgado

- Laert Cunha
- Leohardt Falaster
- Leopoldo Batista
- Leopoldo Carrdoso
- Leopoldo Degang
- Liselote Asta e Rolf Schindler
- Luitpold Kestl
- Luiz Gonzaga dos Santos
- Manoel Francisco
- Maria Fabini Fanochi
- Maria Santa da Silva
- Mario Sada
- Max Henning
- Ortiz Flédenthal e Paulo Lewin
- Norberto Lemos
- Norberto Serpa
- lavio Moreira
- Oscar Schneider
- Otto Bauer
- Pedro Kraus
- Pedro Coelho
- Pedro Izidoro dos Santos
- Rafael Rosa Gonçalves
- Roberto Max Schwab
- Rodolfo Goemann
- Rodolfo Bruno Ruediger
- Rodolfo Seefeld
- Rodolfo Schwab
- Sebastião Albino
- Seferino Cardoso
- Sociedade Benef. Allemã
- Soc. Ind. Blumenauense Lda.
- Tennis Clube Tabajára
- Teodoro Mossyrsch
- Transport Blumenauense Lda.
- Valentin Wuerges
- Teodoro Pereira
- Vergilio Dias Junior
- Vergilio Noveleto
- Vergilio Koprowski
- Victor Leitis
- Victor Pereira
- Vva. Frieda Ackermann
- Vva. Gertrudes Duwe
- Vva. Amanda Gimmi
- Vva. Ana M. de Gropp
- Vva. Severino Jacobsen
- Vva. Josefa Lueders
- Vva. João Pamplona
- Vva. Augusta Roldão
- Vva. Alvine Wirth
- Walter Hiendlmayr
- Walter Meyer
- Walter Mittag
- Walter Toenjes
- Wiegand Biegging
- Wilhelm Hermann Alloff

BITTER AGUIA
é um possante estomacal,
tudo de alizer, medicinais,

Nunca despreze o VALOR DA BOA APARÊNCIA!

Bem barbeado... convidado!

O homem que se apresenta sempre bem barbeado consegue êxito. Faça sua barba diariamente. Com o aparelho Gillette Tech e lâminas Gillette Azul, isso lhe será fácil e econômico.

Gillette AZUL

Requerimentos Despachados

- 1 de Julho
- 765—João Depetris — como requer, pagos os serviços e emolumentos.
- 1163—Carlos Hostert — certifique-se.
- 1185—Vva. Maria Polli — idem.
- 1186—Rodolfo Mueller — idem.
- 1187—José dos Santos — idem.
- 1188—Arnoldo Krause — idem.
- 1189—Anna Hoinig — idem.
- 1190—Leonidas Westarb — sim, á vista do laudo medico, 5 de Julho
- 1177—Heinz Geyer — como requer.
- 1191—Eleonora B. Fischer — sim, á vista do laudo medico.
- 1212—Oswaldo Mette — certifique-se.
- 1213—Edmundo Hort — idem.
- 1214—Guilherme Geske — idem.
- 1215—Erich Kleine — idem.
- 6 de Julho
- 1132—Durval Vieira — como requer.
- 1206—Erich Kleine — idem.
- 1207—Ubiratan Leal — idem.
- 1217—Ricardo Duerger — certifique-se.
- 1218—Constantino Seibet — idem.
- 1219—Arno Kuhn — idem.
- 1220—Paulo Vogelbacher — como reuer. inscreva-se e pague-se.
- 1220—Luiz Fernandes da Costa — certifique-se.
- 1227—Johann Muzicka — idem.
- 1228—Leopoldo Jurk — idem.
- 7 de Julho
- 1197—Casa do Americano S. A. — como requer.
- 1234—Higina Pacheco Floriani — certifique-se.
- 1242—Maria do Carmo Negreiros — id m.
- 1243—Afonso Wanser — idem.
- 1244—Rodolfo Victor Mantau — idem.
- 8 de Julho
- 1240—Ricardo Piccoli — como requer.
- 1249—Frederico Rosemann — certifique-se.
- 1250—Augusto Taht — idem.
- 1251—Vva. Elsa Lueders — idem.
- 1252—Adolfo Bichler — idem.
- 1253—Frederico Hans Petzold — idem.
- 11 de Julho
- 1261—Frederico Rosemann — certifique-se.
- 1262—Laudio Oechler — idem.
- 1263—Guilherme Krueger — idem.
- 1264—Felix Ludwig Schramm — idem.
- 1265—Hermann Roedel — idem.
- 12 de Julho
- 1270—Guilherme Krueger — certifique-se.
- 1271—Erwin Matte — idem.
- 1272—Carlos Zulow — idem.
- 13 de Julho
- 1278—Vva. Rosa Tilmann — certifique-se.
- 1270—Estanislau Mazurkewicz — idem.
- 1282—Frederico Jensen — idem.
- 15 de Julho
- 1298—Adolfo Woener — certifique-se.
- 1299—Carlos Korb — idem.
- 1300—Luiz Silvino da Cunha — idem.
- 1301—Herbert Bohm — idem.

PETROLINA

MINANCORA

CONTRA CASPA, QUEDA DOS CABELOS E DEMAIS AFECCOES DO COURO CABELUDO.