

Enquanto os pessimistas bem intencionados colaboram na democratização, na moralização dos costumes políticos no Estado, o parasitismo mantém, criado pela ex-ditadura e reglomerando na mesma agremiação, continua propagando o patão único (de seus interesses), que seria o dono desrespeitoso dos caixas públicas para a redistribuição das rendas às necessidades das comunas. Ora, antes de tudo, devia era responder às perguntas que o povo lhe faz sobre a Legião Bras. assistência, sobre o Jogo e tantas e tantas outras irregularidades.

# O Presidente Dutra e a redistribuição da renda nacional

**Excessiva divisão municipal - «Parece necessário que os homens de boa vontade deste país se reunam para uma completa revisão dos critérios legítimos a que deve obedecer uma boa organização municipal»**

«Lamentável é, que, por vezes, motivos de rudimentar partidarismo tenham encontrado, no critério constitucional de divisão igualitária da cota do imposto de renda, um estímulo para a criação de novos municípios. É evidente que em tais casos, não teriam eles condições próprias de vida, não fôra o adjutorio a receber por conta do imposto de renda»

criação de novos municípios. É evidente que, em tais casos, não teriam eles condições próprias de vida, não fôra o adjutorio a receber por conta do imposto de renda.»

### Excessiva Divisão Municipal

«Isso vem agravar, ainda mais, a excessiva divisão municipal de alguns Estados, em que unidades primárias de governo se reduzem à sede, destituída de retaguarda econômica. Com-

«Isso vem agravar, ainda mais, a excessiva divisão municipal de alguns Estados, em que unidades primárias de governo se reduzem à sede, destituída de retaguarda econômica. Com-

Da mensagem do presidente Dutra ao Congresso Nacional, apresentamos aos nossos leitores os capítulos que seguem:

«A Constituição indicou os rumos, tendo inovado, no capítulo da distribuição das rendas públicas e no atribuir à União responsabilidades, quer na cooperação com outras unidades de governo, quer, diretamente, no estímulo ao progresso de regiões retardadas ou sujeitas a fenômenos climáticos, cujas consequências não podem ser vencidas apenas com os recursos locais. Quanto a estas existiam os precedentes estabelecidos pela Carta de 1934 e pela prática anterior da República. Mas a ideia consubstanciada nessas precedentes teve considerável extensão, tanto no sentido geográfico, com a inclusão do Vale de S. Francisco e da Amazonia, quanto no da ampliação da colaboração intergovernamental, prevista pela Lei Magna em vários de seus preceitos e particularmente no capítulo da educação. O nosso espaço econômico e o mercado interno, bases naturais da nossa expansão, recebem assim um estímulo, que beneficia, direta e indiretamente, também as regiões mais evoluídas e, por isso mesmo, mais capazes no sentido tributário. A redistribuição da renda nacional, feita dessa maneira concorre para diversificar e enriquecer o quadro das nossas atividades econômicas, o que permitirá, no futuro, a especialização regional da produção e o consequente desenvolvimento das trocas internas. Não precisaria notar, perante vós, que essa política atua no sentido da unidade e da coesão nacionais. O governo lhe tem dado execução, limitada apenas pelos recursos disponíveis, não só de ordem financeira — e a necessidade de colocar as finanças públicas em bases sólidas tem imposto grandes restrições — mas ainda humanos, técnicos e materiais. No ano passado verificou-se, como previsto na Constituição, a entrega aos municípios da primeira cota do imposto de renda — este de 5%. Como os recursos orçamentários e esse fim destinados não fossem bastantes, já vos encaminhei pedido de autorização para abertura de crédito especial que os virá completar. No corrente ano aquela percentagem atingirá o seu nível normal de 10%. Tereis oportunidade igualmente, de encaminhar-vos sugestões, no sentido da modificação da lei que regula a matéria, à luz da experiência resultante da sua aplicação. Não

será exagero dizer que, para muitos dos municípios brasileiros essa cota representará parte substancial, senão a maior das suas rendas. Lamentável é, entretanto, que, por vezes, motivos de rudimentar partidarismo, tenham encontrado, no critério constitucional de divisão igualitária da aquela cota, um estímulo para a

que deve obedecer uma boa organização municipal. O problema difere conforme a zona geográfica econômica em que os Municípios se situam e em alguns casos talvez fosse proveitoso preparar a criação de unidades de maior superfície, nas quais os agrupamentos urbanos tivessem autonomia administrativa e financeira. Haveria dessa maneira, especialização de rendas, quanto ao lugar de sua aplicação, e, ainda coexistência de administrações, com funções delimitadas dentro de uma área mais ampla. Seriam as regiões da mesma marca ou caracterização: as comarcas administrativas. O que se afigura inadmissível, e falo-vos com tristeza, é que a uma experiência como a do fortalecimento financeiro dos Municípios, que pode

ser grandemente fecunda para o país, se retiem as características revitalizadoras, desarranchando-as em movimentos de dissipidade puramente eleitoral.

É esse apenas um aspecto das relações mais íntimas estabelecidas entre a União e os outros níveis do governo. No correr da atividade administrativa, de que este documento vos dá conta, multiplicaram-se e foram mesmo procuradas as oportunidades para ampliá-las e estreitá-las. Grandes campanhas nacionais, no terreno da saúde e da educação, se fazem nessa base. Seria manifestamente impossível, encarregar-se a União, em país com a extensão do Brasil, da assistência a tuberculosos e a doentes mentais em todo o nosso território. Do mesmo modo, estaria fora de cogitação assumir-se a responsabilidade pelo ensino primário. Em lugar de um sistema educacional vivo e ligado às populações locais, dar-se-ia azo à sua burocratização. Contudo, não seria possível a indiferença diante de manifestas deficiências, oriundas das dificuldades dos Estados e Municípios em atender às exigências dos modernos sistemas de despesa pública. Em particular, urge corrigir o atestado «defeito» escolar existente no país, sobretudo nas regiões rurais.»

**CIDADE DE BLUMENAU** DIÁRIO MATUTINO  
A virulência e a lealdade se refletem si o crime e a fraqueza são premiados?  
ARAUTO DAS ASPIRAÇÕES DO VALE DO ITAJAI

Dr. Achilles Balsini Diretor Responsável  
BLUMENAU 5a. feira, 24 de Março de 1949 — Ano XXV — Nr 91

## Marcha para o futuro!

— ACHILLES BALSINI —

Surge agora, nos horizontes nacionais, a marcha da futura presidência da República assim como podia ser prevista pelos mais atilados em política, pelos que fazem dela uma ciência de bem servir à sociedade e não um convenio para a satisfação de interesses pessoais ou de facções oligárquicas...

Faz-nos bem esta aproximação de demarques decisivas porque estão acordos com a previsão que delas fizemos: não caímos em nós, nem surpresas nos assustam. Pelo contrário, começamos a interessar nos pelos acontecimentos nacionais que o próprio Presidente Dutra inaugurou com a participação do sr. governador mineiro Milton Campos, da UDN e Arthur Bernardes do P. R.

PSD oficial (não queremista), UDN e PR, vanguardam, assim, as demarques para a indicação ao eleitorado do país do possível substituto do Gal. Dutra na Presidência da República no próximo período governamental. Atenda, portanto, o nosso eleitorado para estes acontecimentos pois que eles serão decisivos e precisam obter nossa inteira compreensão para um passo consciente no amanhã!

## Fala sobre a prorrogação do mandato o sr. Prado Kelly

Rio. — Falando aos jornalistas, propósito da prorrogação do mandato presidencial, disse o sr. Prado Kelly, Presidente da U. D. N.

«Não compreendo como se insista na questão do prazo do mandato presidencial, depois de soberanamente rejeitado pela Constituinte.»

Não sei também como políticos que tem prestigiado o governo, possam contrariar, como estão fazendo, as declarações categóricas que, a respeito, fez o presidente da República, sobretudo quando as demais correntes partidárias censuram, como

lhes cumpre, na sinceridade das palavras do chefe da Nação.

Sob o ponto de vista jurídico — concluiu o sr. Prado Kelly — muito haveria que dizer, mas espero não haja oportunidade para isso.»

Rio. — O Deputado Negreiros Falcão, autor do projeto de aumento dos salários dos parlamentares, que deu causa a grande campanha de imprensa contra esse representante brasileiro, com reflexos no Congresso, anunciou hoje que está elaborando um outro projeto de lei referendo a

## Abandonou a Família

Rio. — O Juiz da segunda Vara de Família, condenou Sebastião Rodrigues da Nobrega, funcionário da Central do Brasil, a trinta dias de prisão, porque deixou de pagar a pensão de quatro filhos menores.

Determinou ainda o Magistrado a remessa ao procurador das cópias assim de que seja processado criminalmente, por abandono de família.

Constituição Federal para atribuir mais um ano a duração do governo do presidente Dutra.

Sustenta o sr. Negreiros Falcão que o mandato do presidente Dutra devia ser contado a partir da data de promulgação da Constituição.

Acreditou que juridicamente o caso é líquido e certo.

Assim seria uma injustiça não se procurar corrigir em a lei um erro constitucional.

O representante baiano, cujo novo projeto vai provocar outras agitação, informou ainda que depois de ouvir vários deputados especializados na matéria constitucional, obteve longos e substanciais pareceres favoráveis à extensão do mandato do presidente da República por mais um ano.

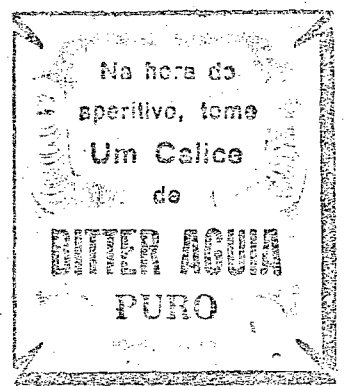

## Prisão de em es-croque Interná-cional

Rio. A polícia carioca prendeu o polonês Boiko Zanowka, esse que internacional. Sua captura foi solicitada pela polícia italiana.

Boiko, que se faz passar por príncipe, cande e por outros títulos de nobreza, só vive nas altas rodas onde procurava ganhar amizades.

# -Oferta & Procura-

O anúncio é a alma do negócio

## Caixa Nacional de Capitalização S. A.

A única Companhia que tem um título de liquidação ao 12 anos.

A única que distribui aos portadores de seus títulos, 60% dos lucros, anualmente, a partir do 5.º ano até o término do contrato.

A única que oferece valores de resgate semestrais a partir do 1.º ano.

A única que equipara os resgates com os depósitos no 7.º ano de vigência dos títulos.

A única que paga o CAPITAL DUPLO na primeira combinação sorteada e o capital nominal nas demais combinações.

Registre  
os momentos felizes!

Foto AMADOR (G. Scholz)

Rua 15 de Novembro, 588

ATENDE TODO SERVIÇO DE FOTOGRAFIAS

## Cine Busch

Quinta-feira às 8.15

Ted Donaldson — Tom Powers — Ann D. ran e «Rusty» o cão maravilhoso em

### Aventuras do Rusty

Dedicação... Fidelidade... Sacrifício... A história de Rusty, o cão maravilhoso e o seu pequeno dono! Um filme arrebatador, cheio de profundas e poderosas emoções.

Acomp. Compl. Nacional — «Tartaruga e o Coelho» desenho e Paramount Journal.

Platêa 4,00 e 5,00 — Balcão 3,00 e 2,00

Sábado às 8.15

Van Johnson — June Allyson — Thomas Mitchell — Marilyn Maxwell em

### "A Ilha Encantada"

Um encantador romance que falará a todos os corações. Eles vão na Ilha Encantada a meta de seus anseios de felicidade... mas como encontrar a ilha maravilhosa, se tentos eram os impenháveis, os entraves?...

Acomp. Compl. Nacional e Fox Journal

Platêa 4,00 e 3,00 — Balcão 3,00 e 2,00

Domingo às 2 horas

A Sessão em que todos os Gurls de Blumenau sonharam... — Comp. Nacional — Dois Desenhos — Filme da MONUMENTAL SERIE:

### "A Sangue e Espada"

com o primeiro episódio, intitulado: «Bandidos da Floresta de Sherwood». O melhor seriado até hoje apresentado!

Ted Donaldson — Tom Powers — Ann D. ran e «Rusty» o cão maravilhoso em "Aventuras de Rusty"

Dedicação! Sacrifício! a verdadeira história de Rusty... Preços de costume.

Domingo às 4.30 e 8.15

Greer Garson — Robert Mitchom — Richard Hardt — Florence Bates, dirigidos por George Cukor em

### "Sagrado e Profano"

O choque dramático de paixões selvagens... tendo como cenário águas turbulentas e, como pretexto, o coração e o amor de uma divina mulher... Greer Garson num dos maiores filmes de seu espetacular carreira. A película que se recomenda sem restrições! Máxima produção de Metro.

Acomp. Compl. Nacional — Warner Journal e short,

Platêa 4,00 e 3,00 — Balcão 3,00 e 2,00

A Noite: — Pl. Numerada Cr\$ 5,00

Aguardem: «Razões do Coração» e «DALIA AZUL»

## Atenção Procura-se uma Casa

Procura-se uma não muito distante da cidade. Paga-se até 500,00 cruzeiros mensais. Assina-se contrato em qualquer condições.

Respostas para a redação deste jornal.

## Vende-se NEGOCIO URGENTE

Vende-se uma motocicleta Zündapp de 7 H. P. em perfeito estado.

Tratar com o Sr. Curt P. Froehlin, à Rua Floriano Peixoto Nr. 98. — Blumenau.

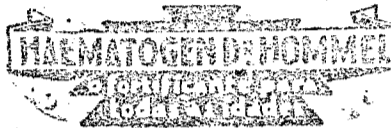

Peridas, Reumatismo e Placas Sifilíticas

EXIBIR DE HIGIENA

Medicação auxiliar no tratamento da Sífilis.

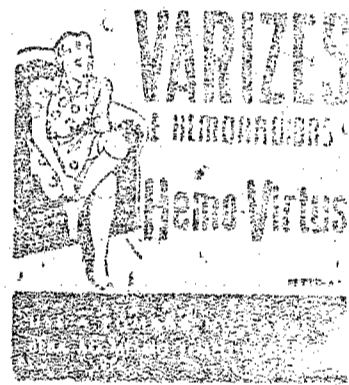

## OVOS DE RAÇA

Melhore seu galinheiro criando aves de raça. Ovos para incubação de diversas raças para entrega imediata.

Informações: redação de «Cidade de Blumenau» ou na Quianduba Central.

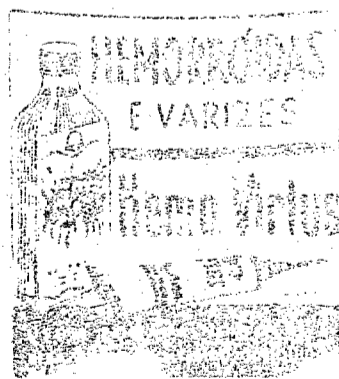

Caixões

Funebres

Serviço de primeira qualidade

Rua Maranhão, 27

A. Lubow

LEITE  
MANTEIGA  
QUEIJO



## EXAMES

## Laboratório de Análises

Técnico: F. G. Ellinger, Dipl. pela Faculdade de Medicina do Paraná

Assistência do Prof. Dr. Macedo e Prof. Dr. Martin Ficker

EXAMES DE SANGUE: Malaria, tifo, sífilis.

EXAMES DE FEZES: Parasitas, vermes, amebas.

EXAMES DE URINA: Qualitativo e quantitativo e sedimento.

EXAMES DE SECREÇÃO, DE ESCARRO, MUCO NASAL, SUCCO GASTRICO, LIQUIDO CEFALO RAQUIDIANO

EXAMES DE AGUA, CULTURAS e AUTOVACINAS.

MICROFOTOGRAFIA. EXAMES DE ULCERAS. Ultramicroscopia.

PREPARAÇÃO DE SOLUÇÕES TITULADAS PARA INDUSTRIA.

DETERMINAÇÕES DE GRUPO SANGUINEO PARA TRANSFUÇÃO DE SANGUE.

## Farmacia ELLINGER & CIA.

Rua 15 de Novembro, 588 — Blumenau — Caixa Postal, 61 Fone. 1201

AEROSOL, a última palavra no tratamento das Bronquites, Traqueites, Congestões Pulmonares, Bronquites Asmático e Enfisematosa, Sinusites, Etc...

DR. ARY TABORDA

Médico - Especialista

HEMORRÓIDAS: Varizes e Úlceras nas Pernas (Cura sem operação) Dispepsias, Coliteas, Prisão de Ventre, Amebiana, Fiscuras, Coceiras no Anus, etc.

Coração, Pulmões, Rins, Exiga, etc.

Clinica em Geral de homens, mulheres e crianças

Consultas das 8 às 11 e 15 às 17 horas

ROUPA SÉCA — Blumenau

## Fermento 'FLEISCHMANN'

GRANULADO

Soda «PYRAMID»

Pronta entrega

F. Doming - Timbó

## VENDE-SE

Terreno em CABEÇUDAS, na rua da Praia entre Linau Bornhausen e Olimpio Miranda, Medindo 13,20 metros de frente por 66 de fundos — Duas Frentes.

Tratar com o sr.

OSNI RAMOS

Rua Blumenau, 43 — ITAJAI

**"CIDADE DE BLUMENAU"**  
O Arca das Desprezações do Vale do Itajaí  
— FUNDADO EM 1924 —

Diretor-Responsável:  
**Dr. Achilles Balsini**  
Diretor-Proprietário:  
**Dr. Afonso Balsini**  
Redação e Administração  
RUA 4 DE FEVEREIRO 7

**EXPEDIENTE**

Direção, Tel. 1436, 1099 — 1099.  
1099 — Assin. Gerencia  
Publicidade, Aturas, 1099  
Venda avulsa — Dias uteis, Cr\$ 5,50 — Atrazados, Cr\$ 1,00  
Assinaturas: - An. Cr. \$ 60,00  
Semestre: — Cr\$ 30,00

Atenção: — A direção não se responsabiliza por opiniões emitidas em artigos assinados, mesmo que sejam com iniciais. Adverte, também, que originais recebidos e não aproveitados não serão devolvidos. Outrossim, o serviço telegrafico nada tem a ver com a orientação do jornal e somente é reproduzido e título informativo para nosso leitor.

Os frios ficam  
"outra coisa"

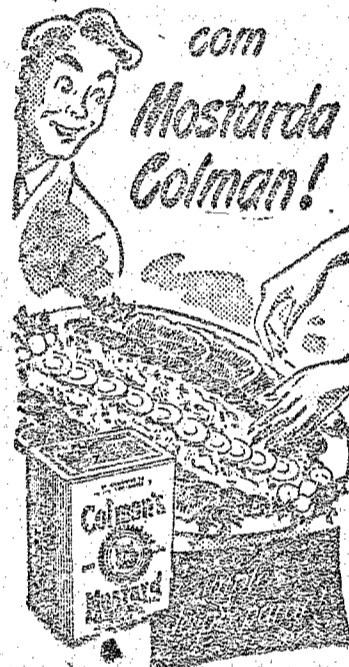

com  
**Mostarda  
Colman!**

**PROFESSOR**

Os alunos dos nossos colégios que já encontram dificuldade em Matemática e Português têm à disposição um explicador à Rua Floriano Peixoto — 66

**ADVOGADO**

**Dr. Ayres Gonçalves**  
Rua Brusque s. n.  
Residência e Escritório

**MILHÕES**

DE PESSOAS TÊM USADO COM  
BOM RESULTADO O POPULAR  
DEPURATIVO

**ELIXIR 914**

A SÍFILIS ATACA TODO O ORGANISMO  
O Fígado, o Baço, o Coração, o Estômago, os Pulmões, a Pele Produz Dorcas nos Ossos, Reumatismo, Goguelas, Queda do Cabeço, Anemia e Abortos.  
Consulte o médico

**ELIXIR 914**

é tônico e popular depurativo  
Inofensivo ao organismo. Agradável como um licor. Aprovado como auxiliar no tratamento da SÍFILIS e REUMATISMO da mesma origem, pelo D. N. S. P.

**Indicador**

**Dr. Afonso Balsini**  
Médico Especialista em

doenças de Crianças e da Pêe

Consultório — Travessa 4 de Fevereiro Edif. Peiter

**Dr. Arão Rebello**  
Advogado

Escritório  
Alameda Rio Branco

**Dr. Alfredo Hões**  
medico

do Hospital Sta. Izabel

Operações  
CLÍNICA GERAL

**Dr. Med. H. Pape**

Olhos, Ouvidos, Nariz e Garganta. — Todas operações e Extração de corpos estranhos do Pulmão. — (BRONCHOSCOPIA) e de corpos estranhos da vista pela ELEKTROKOLMAN.

consultas: 10 - 12 hs. e 15 - 16,30 hs.

BLUMENAU - RUA PIAUI, 2

**Dr. Angelo Da Caetano**  
Médico

Doenças de Senhoras — Cirurgia Partos

Consultas das 8 as 12 e das 14 as 18

Fones: 1.288 — Residência  
1.426 — Consultório  
Rua 15 de Novembro junto ao Hotel Elite

**Dr. Oscar Rubens Kruege**  
Medico

Raios X

Doença de Senhoras — Operações Partos.

Consultas: 8 às 12 e 5 às 7. Atende chamados.

Consultório e residência:  
Rua Bom Retiro, 21 - Fone 1458 (em frente ao Hospital Catarinense)



**Encadernação Santos**

Serviços de encadernação em geral — Aceita encomendas de livros para quaisquer fins  
**Conselho dos Santos**

Executa-se encadernações em couro, de livros, albums para fotografias, poesias, carteiros, etc.

Travessa 4 de Fevereiro — Blumenau

**Sociedade Beneficiadora de Madeiras Ltda.**

Telefone 1248 - Rua 7 de Setembro

**Fornecedores de Madeiras em Geral**

Ferro Paulista, Escantoneiras de Qualquer Especie Alugamos, etc. etc.

Especialidade: Soalho Marca "Strobel"

**Exportadora de Madeiras S. A.**

Estoque permanente de:

Madeiras de construção em geral, Ferrões, Soalhos, Molduras, etc.

BLUMENAU — Santa Catarina TELEFONE 1937

**Representações no Rio**

Firma Individual com escritório e amplo depósito, aceita representações em conta própria de fabricas.

Fornecer solidas e amplas referências bancarias e comerciais.

Cartas para REPRESENTANTE

Caixa Postal, 5351 - Rio de Janeiro

**Fabrica de Tintas Blumenau Ltda.**

Tintas e Vernizes - Material para Pinturas em Geral

Tintas em bisnagas para artista

BLUMENAU - STA. CATARINA

Digitalizado pelo Arquivo Histórico José Ferreira da Silva - Blumenau/SC

**Granja Maluche**

Brusque — Sta. Catarina

**Criação e Seleção de Aves de Raça**

Oferece aos Srs. criadores do Vale do Itajaí a famosa raça

**NEW HAMPSHIRE**

com as seguintes características: rusticidade, grande resistência às doenças, precocidade incrível, corpo pesado, grande postura, carne saborosa e linda cor amarelo-ouro.

Cria ainda, as seguintes raças:

*Leghorn Branca, Rhodes Island Red, Plymouth Barred* (Campeão da 5ª Exposição de Avicultura de Brusque) e *Orpington Branca* (Vice-Campeão da 5ª Exposição Avicultura de Brusque.)

**Ovos - Pintos - Frangos - Reprodutores**

Informações e preços:

Caixa postal 57 — (Telef. 1099) — Blumenau

Mantem em Blumenau um mostruário com galinhas e galos *New Hampshire* à disposição de todos os interessados.

**Juizo de Direito da Comarca de Blumenau Estado de Santa Catarina**

Edital de citação aos réus Guilherme Maas, Werner Maas, Adelaide Maas, com prazo de 15 dias.

O Doutor Oscar Leitão, Juiz de Direito da Comarca de Blumenau, Estado de Santa Catarina, na forma da lei, etc...

Faz saber aos reus Guilherme Maas, Werner Maas, Adelaide Maas, que por este Juizo e cartório correm os termos do processo que lhes move a Justiça Publica pelo crime previsto no art. 329 do Código Penal, como autores de desacato a autoridade, praticando no dia 14 de Outubro do ano passado, no lugar distrito de Rio do Teste nesta Comarca, e constando dos autos respectivos que ditos réus, se acham em lugar incertos e não sabido, é o presente, com o prazo de 15 dias, para citação afim de comparecerem perante este Juizo, no dia 14 de Abril próximo vindouro, pelas 10 horas, na sala das audiências deste Juizo, no Edifício Fô o desta cidade, para serem interrogados, podendo neste ato apresentar defesa escrita, ou dentro do prazo legal de três (3) dias, bem como arrolar testemunhas que tiverem, ficando, deste já citados para todos os atos e termos do processo, tudo na forma e sob as penas da lei E, para que cheque ao conhecimento dos ditos réus, mandei expedir o presente edital que será afixado no lugar do costume, publicado na forma da lei, e que juntasse cópias aos autos do processo. Dada e passada nesta cidade de Blumenau, aos vinte e dois de março de mil novecentos e quarenta e nove. Eu, ass.) Luiz Schramm escrivão, o escrevi.

ass) Oscar Leitão, Juiz de Direito  
Confere com o original que foi afixado no lugar do costume.  
O referido é verdade do que dou fé.  
Blumenau, 22 de março de 1949.  
O Escrivão: Luiz Schramm.

**MAGROS E FRACOS VANADIOL**

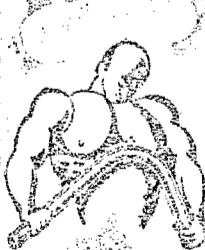

É indicado nos casos de fraqueza, palidez, magreza e fastio, porque em sua fórmula entram substâncias tais como Vanadato de sódio, Licitina, Glicerofostatos, peptina, noz de cola, etc., de ação pronta e eficaz nos casos de fraqueza e neurastenia. Vanadiol é indicado para homens, mulheres, crianças, sendo sua fórmula conhecida pelos grandes médicos e está licenciado pela Saúde Publica.

**ESCRITORIO DE ADVOCACIA**  
Drs.

**Max Tavares D'Amaral e Arthur Balsini**

Cível — Comercio — Crime  
Inventarios — Compras — Naturalizações

Patrocina direitos e encaminha processos perante qualquer repartição no Rio de Janeiro

Edifício Mútas — 1º And. — Salas 13-14-15  
Fones 1150 — 1375

BLUMENAU — SANTA CATARINA

### S. A. Fabrica de Papelão Timbó

Assembléia Geral Extraordinária

São convidados os srs. acionistas da S. A. Fabrica de Papelão Timbó para a assembléia geral extraordinária que deverá realizar-se no dia 5 de abril do ano em curso ás oito horas, na sede social á rua Marechal Floriano Peixoto, s/nr., nesta cidade, a fim de deliberarem sobre a seguinte

**ORDEM DO DIA**

- 10.) — Alteração dos Estatutos Sociais;
  - 20.) — Assuntos diversos.
- Timbó, 18 de março de 1949.  
(ass.) Otto Hennings, Diretor-Presidente.

## PARTICIPAÇÃO

Gil Aurelio Rochadel e sua Senhora Maria Michels Rochadel, têm o prazer de participar aos seus parentes e pessoas de sua relação, o nascimento, a 15 do corrente, de seu filho FRANCISCO JOSE.

**CRUZEIRO** Preferiam a farinha fabricada pelo **MOINHO JOINVILLE**



PARA FERIDAS, ECZEMAS, INFLAMAÇÕES, COCEIRAS, FRIEIRAS, ESPINHAS, ETC.

**Nascimento**

Encontra-se em festa o lar do casal Oswaldo Wippel e sua senhora Elena Wippel com o nascimento de uma robusta menina, ocorrido no dia 19 no Hospital Santa Isabel, e que na Pia baptismal receberá o nome de Marlina.  
Ao distinto casal e sua filha, nossos parabens.

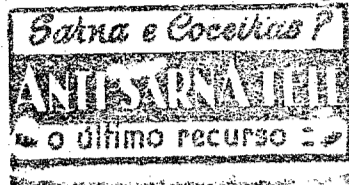

Tomando BITTER AGUA puro como aperitivo, tomará sempre o que há de melhor.

## Ainda em foco o problema da devolução do saque nazista

Berlim. — As autoridades alguns casos excepcionais, porém norte americanas manifestaram os russos e todas as demais a sua recusa ao pedido russo nações interessadas tiveram tres ce envia de investigadores á anos e meio para apresentar as zona de ocupação yanque, na suas reclamações. E acrescentou: Alemanha, para procurar pro- «Os exercitos alemães encontra- priedades russas tomadas pelos ram um campo muito menos nazistas. lucrativo para saque na Russia

O comandante s.uético, ma- e na Europa Oriental do que rechal Sokolowsky, fez uma na Ocidental e o que foi roubado reclamação em carta dirigida ao no Oriente era constituído, general Lucius D. Clay, gover- geralmente, de alimentos e ma- nador da zona ocupada pelas terias primas. No ocidente, ao Estados Unidos, ceasurando a contrario, os nazistas preferiram política de restituição norte as obras de arte e maquinaria», americana e reclamando as pro- priedades que correspondem aos russos na dita zona.

O marechal russo pediu que se permitisse a um grupo de tres homens, a missão de restituir á União Sovietica os objetos tomados pelos nazistas e guardados na Alemanha Ocidental. Este grupo se encarregaria de visitar todas as fabricas, arquivos, museus e galerias de arte. Um funcionario manifestou que h.vi. terminado há um ano o prazo fixado para reclamações de propriedades tomadas pelos nazistas. «Desde então — acrescentou — foram catuda'o»

### O Circulo de Orquidófilos e Filatelistas de Blumenau

Convida a todos os aficionados para assistirem a exposição de Orquideas, Selos e Fotografias que se realizará nos dias 26 e 28 deste mez, em um dos Salões do Teatro Carlos Gomes, com início ás 16 horas do dia 26.

BITTER AGUA puro, abre o apetite e favorece a digestão.

## BANCO INDÚSTRIA E COMÉRCIO DE SANTA CATARINA S/A.

«INCO»

— SE'DE —  
ITAJAI - SANTA CATARINA

«INCO»

— Fundado em 1935 —  
(14 anos de existencia)

**FILIAIS, AGENCIAS E ESCRITÓRIOS NO ESTADO DE SANTA CATARINA:**

Araranguá - Blumenau - Braço do Norte - Brusque - Caçador - Cambirela - Campos Novos - Canoinhas - Concórdia - Cresciana - Cuitubanos - Florianópolis - Gaspar - Itirama - Indaial - Ituporanga - Jaraguá do Sul - Janguba - Joinville - Laguna - Lajes - Mafra - Orleans - Piratuba - Porto-Union - Rio Negrinho - Rio do Sul - S. Francisco do Sul - São Joaquim - Taló - Tangará - Tijucas - Tubarão - Urussanga - Videira - Xapaco

Filial CURITIBA: — Rua Monsenhor Celso, 50  
Caixa Postal, 584 — Endereço Telegráfico: «INCO»

(39 Departamentos)

Filial RIO DE JANEIRO: — Travessa do Ouvidor, 17 A (Térreo)  
Caixa Postal, 1239 — Endereço Telegráfico: «INCO»

Capital . . . . . Cr\$ 15.000.000,00  
Fundos de reserva . . . Cr\$ 23.343.244,40  
Depósitos em 28-2-1949 Cr\$ 274.934.644,40

## Balancete Geral em 28 de Fevereiro de 1949

ATIVO			PASSIVO		
	Cr\$	Cr\$		Cr\$	Cr\$
<b>A — Disponível</b>			<b>F — Não Exigível</b>		
Caixa		24.495.378,70	Capital	15.000.000,00	15.000.000,00
Em moeda corrente		9.760.818,80	Fundo de reserva legal	2.350.000,00	2.350.000,00
Em depósito no Banco do Brasil S.A.:			Fundo de Provisão	15.000.000,00	15.000.000,00
Em depósito a ordem da Sup. da Moeda e do Crédito		3.129.747,40	Outras reservas	1.999.244,40	37.942.244,40
<b>B — Realizável</b>			<b>G — Exigível</b>		
Títulos e valores mobiliários:			<b>DEPÓSITOS</b>		
Apólices e obrigações Federais:			— à vista e a curto prazo:		
Em dep. no Bco. do Brasil S/A. a ordem da Sup. da Moeda e do Crédito no valor Total nominal de Cr\$ 3.525.800,00	3.525.800,00		de Poderes Públicos	4.550.820,40	
Em Carteira	875.158,30		de Autarquias	15.447.764,50	
Apólices Estaduais	174.564,00		em C/C Sem Limite	61.982.460,40	
Apólices Municipais	57.000,00		em C/C Limitadas	16.317.314,20	
Ações e Debentures	1.683.297,00	5.670.634,70	em C/C Populares	47.200.125,20	
Letras do Tesouro Nacional	61.268.346,70	2.984.000,00	em C/C Sem Juros	3.677.295,00	
Empréstimos em C/Corrente	1.002.115,90		em C/C ao Aviso a prazo:	7.745.258,40	156.720.542,00
Empréstimos Hipotecários	212.917.258,10		de Poderes Públicos	99.007,50	
Títulos Descontados	239.172.275,80		de Autarquias	7.549.008,80	
Agências no País	17.802.204,20		de diversos:		
Correspondentes no País	1.025.324,20	581.271.024,40	a prazo fixo	61.588.699,30	
Outros créditos		2.500.222,50	de aviso prévio	24.185.331,80	116.214.002,40
Imóveis		605.687,00			274.934.644,40
Outros valores			<b>Outras Responsabilidades</b>		
		545.384.548,60	Obrigações diversas	6.382.879,10	
<b>C — Imobilizado</b>			Agências no País	288.893.527,60	
Edifícios de uso do Banco	9.380.658,40		Correspondentes no País	22.698.026,70	
Móveis e Utensílios	2.625.130,00		Ordens de pagamento e outros créditos	7.825.675,90	
Material de Expediente	5.751,20		Dividendos a pagar	204.410,40	270.641.570,60
Instalações	39,00	11.935.598,60			650.970.115,00
<b>D — Resultados Pendentes</b>			<b>H — Resultados Pendentes</b>		
Juros e descontos	119.568,90		Contas de Resultados		9.200.862,40
Impostos	136.232,10				
Despesas Gerais e Outras Contas	2.538.230,70	2.793.831,70	<b>I — Contas de Compensação</b>		
			Depositantes de valores em garan- tia e em custódia		354.078.970,30
<b>E — Contas de Compensação</b>			Depositantes de títulos em cobrança: do País	295.529.593,20	
Valores em garantia	122.311.362,90		do Exterior	69.688,20	295.599.281,40
Valores em custódia	291.765.667,40				650.678.251,70
Títulos a receber de C/Alheia	295.599.251,40	419.676.251,70			1.247.229.443,50
		1.247.229.443,50			

Genésio M. Lins  
Diretor Superintendente  
Dr. Rodolfo Renaux Bauer  
Diretor-Gerente

ITAJAI, 11 DE MARÇO DE 1949  
Bonifácio Schmitt  
Otto Renaux  
Irineu Bornhausen  
Antonio Ramos

Érico Scherffer  
Chefe da Contabilidade Geral  
Dipl. Reg. na DEC ar. 22.885 e CRQ n. 0179

Serafim Franklin Pereira  
Sub-Chefe da Contabilidade Geral  
Dipl. Reg. na DEC ar. 17.391 e CRQ n. 0191