

Vencerá a virtude ou a traição?

OS TRAIDORES:

III.
As atenções do publico blumenauense estão, agora voltadas para Rio do Testo onde as demarções que se vão desenvolvendo são arreladas todas sob o titulo do premio da traição!

Nossos leitores entenderam, desde logo, a necessidade de solidarizarem-se contra a injusta recompensa da traição realizada pelos vereadores Jurk, Selke e Jacobsen, comunicando-nos todas as circunstancias suscitadas em torno de'elles. Todos reconhecem a necessidade de identificar estes fatos com a «marca da traição» para que os incautos não sejam enganados por falsas apparencias e não se espere um bem nascido como fruto de um mal -- o crime da traição!

A população blumenauense defende-se, portanto, dos traidores, remedando ella mesma a supervenencia de futuras decepções de um carater publico tão grave e tão danoso para a coletividade. E este registro, apesar da situação de absoluta magua em que nos encontramos, nos enche da vontade de gritar «hossas» aos blumenauenses pelo admiravel censo critico que revelam e que nos dá a certeza de um civismo «extra-extra» que se torna incomum já entre outros que deixaram de rogar à altura as traições de mandato coletivo, que corrompem os costumes politicos mais do que quaisquer outras immoralidades.

Aqui na séle, o prestigio do PSD refiuiu imediatamente o carater imoral e vergonhoso dos acontecimentos em que se deixou envolver para con-

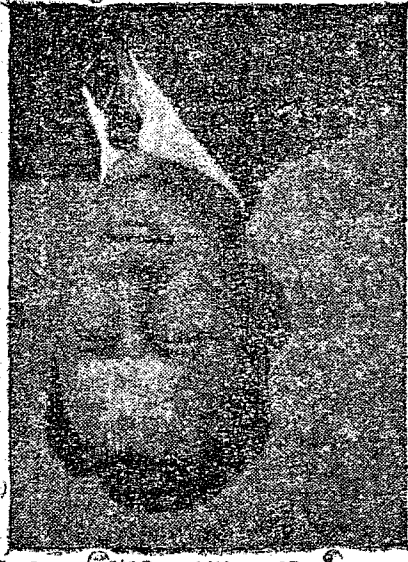

emilio jurk



waldemar selke

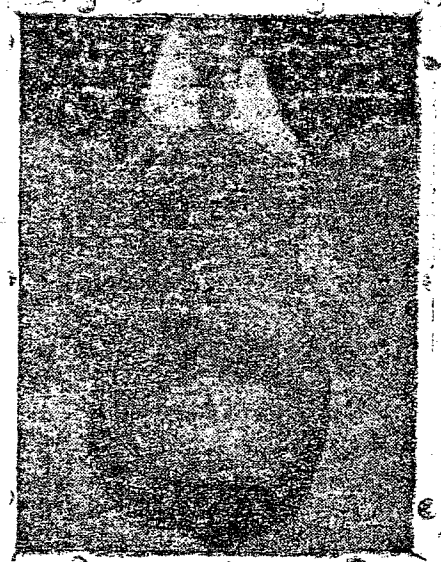

max jacobson

quistar a presidencia do Legislativo Municipal e um provisorio dominio do Executivo isto é a Prefeitura. Est: seu prestigio desceu, por isso, de accordo com aquelas circunstancias: cresceu como cã de cavalo, na expressão brejeira e simplifica a do nosso arguto povo... Em Rio do Testo... mas deixemos estas in- formações para amanha.

CIDADE DE BLUMENAU DIARIO MATUTINO
A virtude e a lealdade se refletem si o crime e a traição são premiados!
ARAUTO DAS ASPIRAÇÕES DO VALE DO ITAJAI

Dr. Achilles Balsini Diretor Responsavel

BLUMENAU 30. febr., 15 de Fevereiro de 1949 -- Ano XXV -- Nr 63

Uma reação de dignidade

ACHILLES BALSINI

Não nos sai da mente, que o crime de alta traição á Blumenau dos tres vereadores udenistas Jurk, Selke e Jacobsen terá um epilogo justo, isso é, não será recompensado, fortalecendo-se, assim, mais e mais, na mente publica a certeza de que a todo ato imoral praticado corresponde rá uma punição. Se assim não fosse nenhum freio subsistia mais para a humanidade e a vida, de amanha para adiante seria de quem mais pudesse aproveitá-la ao sabor dos proprios interesses.

O mal, o vicio tem tido, é verdade, momentos de vitoria, mas estes têm sido fugazes, passageiros, interrompidos sempre por uma reação de dignidade humana para não perecer na orgia e na corrupção que esperitam sempre toda lassidão de carater que o homem ou os povos apresentam.

Não subestimemos, por isso, os sintomas do mal por mais insignificantes que pareçam. Já todos sabemos que em questão de honra não pode haver nada relativo. Ou se é honrado ou não. Meio ou pouco honrado é cousa que não pode existir.

Portanto, a vida dos tres traidores que o PSD fez vir, pela primeira vez á luz de Blumenau, deve interessar a todos os blumenauenses que amam seu torião natal, seu bom nome e a tradição de honra e o carater digno de seus habitantes. Nesta «observação» constante e severa daquelas tres raizes perigosas em favorecer um contágio na familia blumenauense, está a nossa auto-defesa proporcional á agressão cometida por tão poucos contra a bõa fé de tantos!

Mais seis contra-torpedeiros para a Marinha de Guerra

Rio. — Seis novos contra-torpedeiros, construidos nos estaleiros da Ilha das Cobras, serão dentro de pouco mes incorporados á nossa marinha de guerra. São unidades possantes e ligeiras, da classe do «Muro Ho», e já estão na fase final da construção, recebendo maquinismo e peças de artilharia tudo feito com material e mão de obra nacionais, sob a direção de engenheiros patrióticos.

Os novos contra-torpedeiros receberam os nomes de «Amazonas», «Açu», «Açu», «Açu», «Açu», «Açu» e imediatamente depois da serem lançados ao mar, espera o Ministerio da Mari-

na iniciar a construção de mais seis outras unidades idênticas.

Apaixonou-se, fugiu e levou 300 mil cruzeiros

Rio. — Na delegacia de Vigilancia e Oporturas na vizinhança capital do Estado do Rio, prossegue o inquerito para apurar as responsabilidades do coletor estadual Agenor Alencar de Azevedo, que exercia o cargo na localidade fluminense de Itaboraí, a qual apaixonou-se por uma

«Atitude como agora, é que eleva o Congresso aos olhos do povo, que quer saber se, de fato, houve protegidos das autoridades que enriqueceram á custa dos bens dos súditos do Eixo»

Na sessão da Camara Federal do dia 2 do corrente, o deputado Café Filho chamou a atenção dos que apoiam o governo para mais um fato, que ele reputava de suma gravidade. Era o seguinte: o deputado Coelho Rodrigues, discutindo o projeto que libera os bens dos súditos do Eixo fizera arguições de natureza gravissima referente á moralidade da administração. Aquele deputado, porém, como ele, orador, era uma simples voz da opposição e consequentemente uma voz quasi permanente de protesto.

E os deputados da opposição têm contra si, sempre, a suspeita de que quando falam, quando protestam só o fazem por simples opposição. Mas surge nesta casa uma voz nova e clara viera do partido que apoia o governo, do deputado Bittencourt Azambuja, da bancada gaucha do PSD, e foram as palavras mais fortes de critica á administração já pronunciadas nestes ultimos tempos nesta casa. Leu então o deputado Café Filho um trecho do discurso do sr. Bittencourt Azambuja, denunciando e protestando energicamente contra a maneira por que estavam sendo vendidos os bens dos súditos do Eixo, citando o caso de uma grande propriedade situada num Estado do norte, avaliada em dez milhões de cruzeiros, que fora vendida por setecentos mil cruzeiros.

Nesta altura começam a chover apertes. Enquanto o deputado Toledo Piza ser indispensavel que se apurem as responsabilidades desses negocios, o sr. Tristão da Cunha pergunta o que está fazendo a comissão destinada a apurar os delictes da ditadura, ha tempos instituída na Camara. O orador, porém, pergunta a que ditadura ele se estava referindo, se a antiga ou a actual.

E, prosseguindo, o orador diz que se impunha uma verificação

ver e dali fugiu, dando um desfalque de 300 mil cruzeiros. Agora noticia-se que as autoridades de Niteroi encontram-se no encalço de Agenor que está nesta capital homiziado em companhia da mocça que seduziu.

daquela denuncia, porque se uma propriedade de dez milhões de cruzeiros fora vendida pelos liquidantes e protegidos do governo, então ele seria obrigado a confessar que não conhecia a moralidade administrativa mais escandalosa do que aquela.

O deputado Tristão da Cunha, em novo aparte, quer saber quem foram nomeados para tais liquidações e o deputado Coelho Rodrigues, autor da denuncia, responde que fora o Banco do Brasil dizendo, entar, o sr. Tristão da Cunha que o mal era que o Banco do Brasil constituia um Estado dentro do Estado, mas o orador diz que ele em absoluto fez separação entre o Banco do Brasil e o governo. Para ele, quem devia explicar a era o governo que mantinha todos os liquidantes e administradores quando eles estão sendo acusados de delapidadores. Atitude como agora, é que eleva o Congresso aos olhos do povo, que quer saber se, de fato, houve protegidos das autoridades que enriqueceram á custa dos bens dos súditos do Eixo.

Essa vergonha é que precisa ser devidamente apurada. Surge, então, aparte de outro representante peessedista, sr. Aristides Ladeira, lembrando que os bens da embaixada alemã haviam sido avaliados em um milhão de cruzeiros e ao Fundo de Indenizações havia sido entregue a ridicula importancia de seis mil e setecientos.

Depois de outras considerações, o deputado Café Filho lamenta que, desta vez o lider da maioria não tivesse tido a mesma solicitude que teve no tocante ao caso da prisão dos estudantes, declarando que se os esclarecimentos não viessem, voltaria a tribuna para reclamar por que desde que o governo ficasse indiferente, estaria acomplido e favorecendo aos amigos que enriqueceram daquela vergonha.

Tome está e tomeando, como aperitivo, o grande estomacal BITTER AGUIA.

A maior surpresa para 1949

Arranje um Noivo e PROSDOCIMO S. A. facilitará o enlace!

A exemplo da industria americana, iniciou-se no Paraná a fabricação de moveis em serie

LIJZMANN & IRMÃO

seleciona a materia prima do nosso vasto parque madeireiro, applicando seus conhecimentos adquiridos em 43 anos de pratica na industria de móveis. Com maquinas e pessoal especializado bem assim um plano de vendas atualizado, oferecece

o dormitorio «Popular»

Modelo 1248, na exposição da firma

Prosdocimo S. A. BLUMENAU

Vendas em prestações. Compre, no quarto de casal, pagando Cr\$ 300,00 mensais!

FERRO redondo para CONSTRUÇÕES

Fer o Chato

Pronta entrega

F. Doming - Timbó



Dr. R. J. Schuch

ADVOGADO

Inventários - Cobranças
Naturalizações
Organização e transformação
de sociedades comerciais

Escr.: Rua 15 de Nov., 505
Res.: Rua Flor. Peixoto, 43
Caixa Postal 177
Endereço telegráfico: «Lisarb»
BLUMENAU

HEMORROIDAS E VARIZES

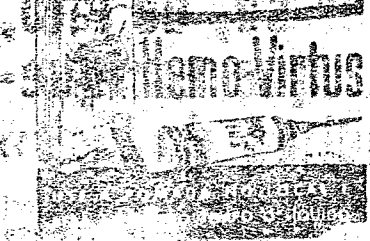

Caixa Nacional de Capitalização S. A.

- A única Companhia que tem um título de liquidação ao 12 anos.
- A única que distribui aos portadores de seus títulos, 60% dos lucros, anualmente, a partir do 5º ano até o término do contrato.
- A única que oferece valores de resgate semestrais a partir do 1º ano.
- A única que equipara os resgates com os depósitos no 7º ano de vigência dos títulos.
- A única que paga o CAPITAL DIFERENÇA na primeira combinação sorteada e o capital nominal nas demais combinações.

AVÓ! MAE! FILHA!

TODAS DEVEM USAR
FLUXO-SEDATINA
(OU REGULADOR VIEIRA)
A MULHER EVITARÁ DORES
ALIVIA AS CÓLICAS UTERINAS

Emprega-se com vantagem para combater as irregularidades das funções periódicas das senhoras. É calmante e regulador dessas funções.

FLUXO-SEDATINA

pele sua comprovada eficácia é muito recomendada. Deve ser usada com confiança.

FLUXO-SEDATINA

ENCONTRA-SE EM TODA PARTE



CONSTRUTORES BEM SERVIR!



Resistentes e de fino acabamento e Modelos para todos os tamanhos de pastas e fichas e Gavetas que correm suavemente ao leve toque dos mãos e Os arquivos Fiel servem bem toda uma existência.

FABRICAMOS:
CONJUNTOS para ESCRITÓRIOS
COFRES - MESSAS - FICHAÍRIOS
ESTANTES - BALCÕES DIVISÓRIOS



MÓVEIS DE AÇO FIEL S. A.
Rua Maria Marcelina, 648
Telefone 9-5544 - 9-5545 - São Paulo
Aragai

Distribuidores para os
Estados do Paraná e
Santa Catarina
Presidência S. A.

Esta é o seu jornal

Registre os momentos felizes!

Estúdio AMADOR (G. Scholz)
Rua 15 de Novembro, 598
ATENDE TODO SERVIÇO DE FOTOGRAFIAS

Laboratório de Análises

- EXAMES DE SANGUE: Malaria, tifo, sífilis,
- EXAMES DE FEZES: Parasitas, vermes, amebas,
- EXAMES DE URINA: Qualitativo e quantitativo e sedimento,
- EXAMES DE SECREÇÃO, DE ESCARRO, MUÇO NASAL, SUCO GÁSTRICO, LÍQUIDO CEFALORAQUIDIANO
- EXAMES DE AGUA, CULTURAS e AUTOVA-CINAS.
- MICROFOTOGRAFIA, EXAMES DE ULCERAS - Ultramicroscopia.
- PREPARAÇÃO DE SOLUÇÕES TITULADAS PARA INDÚSTRIA.
- DETERMINAÇÕES DE GRUPO SANGÜÍNEO PARA TRANSUSÃO DE SANGUE.

ELLINGER & CIA.

Rua 15 de Novembro, 588 - Blumenau - Caixa Postal, 16

Fabrica de Tintas Blumenau Ltda.

Tintas e Vernizes - Material para Pinturas em Geral
Tintas em bisnagas para artista
BLUMENAU - STA. CATARINA

Sociedade Beneficiadora de Madeiras Ltda.

Telefone 1248 - Rua 7 de Setembro
Fornecedores de Madeiras em Geral
Ferro Paulista, Encantadoras de Qualquer Espécie
Aluminações, e v. etc.
Especialidade: Soalho Marca "Strobel"

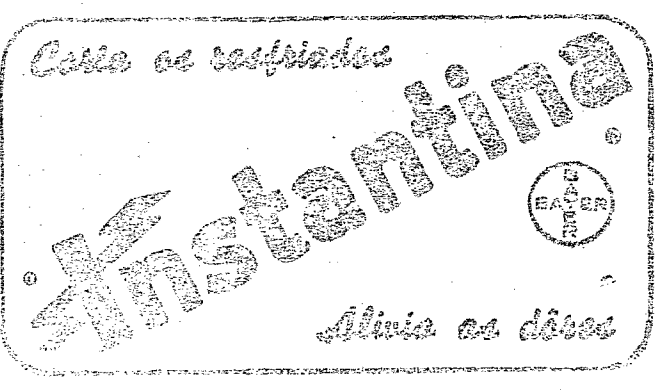

-Oferta & Procura-

O anúncio é a alma do negocio

ESTOFADOR

Procura-se um com 101 prático para serviços em il-musines.
Testar com o sr. Ruy Lip-pmann; Rua-Fructiano-Kamus;- L. J. S.

VENDE-SE

Uma casa (desocupada) tama-nho 8x9 com terreno 18x34.
Informações com o sr. Mario Torrens, Veja.

Vende-se

Vende-se uma carroça de um cavalo, com um Petiço e todos os pertencentes, em boas con-dições.
Informações nesta folha

Preço de ocasião

Por motivo de mudança Ven-de-se uma casa de madeira em bom estado, contendo bastante terreno para plantação, e lugar para construção de uma outra casa, situada na Ponta Aguda.
Informações: com o sr. Eval-do Bentin, no Armazem Ponta Aguda.

Procura-se

Uma boa balconista.
Somente interessa com bas-tante prática. Inutil apresen-tar-se não satisfazendo as exigências acima. Dirigir-se pessoalmente à Rua 15 de Novembro 505.

ALUGA SE

No centro da cidade, 2 sala-s para escritório.
Informações: no Hotel São José.



Dr. Telmo Duarte Pereira MEDICO

Ex-interno da Clinica Infantil do Hospital Servidores do Estado do Rio de Janeiro.
Doenças de Crianças
Consultas:
9 às 12 hs. - 2 às 6 hs.
Consultório: Travessa 4 de fevereiro, 9
Residência: Rua Piau, 23
Fone: 1197
Atende chamados.



Tomando BITTER AGUIA puro como aperitivo, tomará sempre o que há de melhor.



ESCRITORIO DE ADVOCACIA

Dr. Max Tavares D'Amaral e Arthur Balsini

Cível - Comercio - Crime
Inventários - Cobranças - Naturalizações
Patrocina diretos e encaminha processos perante qualquer repartição no Rio de Janeiro

Edifício Mítua - 1º And. - Salas 13-14-15
Fones 1159 - 1375

BLUMENAU - SANTA CATARINA

Indicador



Não se alarme com um ataque cardíaco. Ele não se repete, graças aos novos progressos da medicina.

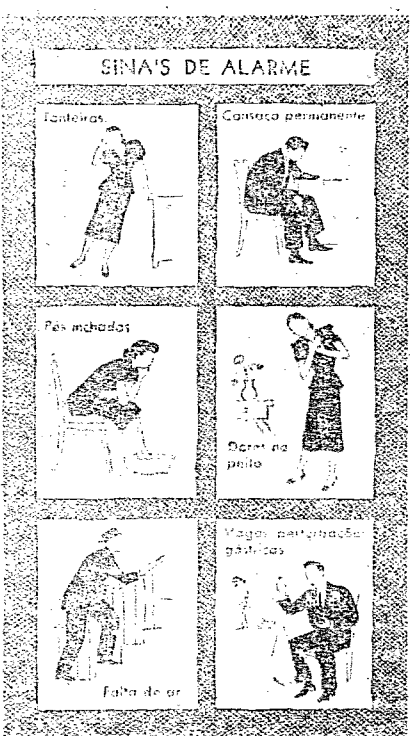

Não deixe de reconhecer sintomas. Resolva-os ao médico antes que seja tarde.

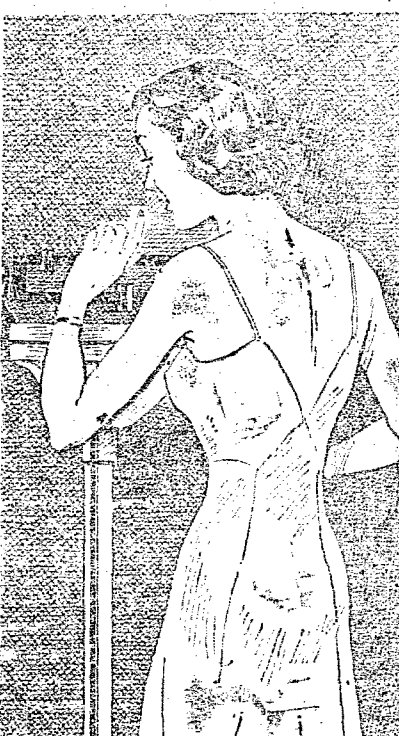

Depois dos 40 anos, cada quilô é um castigo para o seu coração.

- 1. Não sobreexagüe seu coração**
Se você descansa que ele não está bem, não se preocupe. Poderá prejudicá-lo ainda mais. Consulte o médico e fique tranqüilo. Mesmo que ele confirme suas suspeitas, poderá prestar-lhe auxílio inestimável. Graças ao raio-x, à radioscopia e à electrocardiografia, o diagnóstico é agora mais rápido e preciso. E novos medicamentos combatem melhor doenças do coração até agora consideradas sem esperança.
- 2. Conheça os grandes inimigos do coração**
Os perigosos sintomas acima podem indicar endurecimentos das artérias, pressão sanguínea alta, infecção, dentes ou amígdalas inflamadas; ou o mais comum dos algozes do coração: excesso de peso e de esforço. Ao primeiro sinal de anormalidade, procure o médico. Muitas complicações podem afligir o seu coração, mas nenhuma deve ameaçar sua vida, se diagnosticadas e tratadas a tempo.
- 3. Proteja-se seguindo os conselhos abaixo:**
 1. Mantenha peso adequado.
 2. Faça, regularmente, exercícios leves.
 3. Durma e descanse suficientemente.
 4. Não abuse do fumo e dos estimulantes.
 5. **Importantíssimo:** Visite o médico uma ou duas vezes por ano. Siga-lhe os conselhos.

Lembre-se: as doenças do coração têm ajudado muitas pessoas a viver mais tempo, obrigando-as a cuidar-se melhor.

© Você verá o nome SQUIBB nas prateleiras de sua farmácia. Nas receitas de seu médico também. Porque SQUIBB é um dos maiores fabricantes do mundo de vitaminas, estrogonina, óleo de fígado, hormônios e outros medicamentos necessários para a saúde, para fortalecer e conservar sua saúde. Desde 1877 os Laboratórios de pesquisas SQUIBB têm descoberto, aperfeiçoado e produzido medicamentos para melhorar o padrão de saúde e aliviar o sofrimento humano.



SQUIBB
PRODUTOS FARMACÊUTICOS

SANGUENOL

CONTÉM
OS ELEMENTOS TÔNICOS:

ASSENATO VANADATO,
FÓSFORO, CÁLCIO, ETC.

TÔNICO DO CÉREBRO
TÔNICO DOS MÚSCULOS

Os Filhos, Desesperados, Esquecidos, Antigos, Vidas que eram Magras, fracos e inquietos, recebem a tonificação para o equilíbrio com o SANGUENOL

OVOS DE RAÇA

Melhora seu galinheiro criando aves de raça. Ovos para incubação de diversas raças para entrega imediata. Informações: redação do "Cidade de Blumenau" ou no Quintalinho Central

ENTRE AGORA
é um presente excelente, feito de raças mediana.

S. E. N. A. C.

Para os EMPREGADOS NO COMÉRCIO a Del gaia Reglensl do S. E. N. A. C. manterá junto ao Colégio Santo Antonio, em regime noturno, os seus cursos fundamentais. Durante este ano letivo ainda funcionará um curso de especialização para PRÁTICO DE ESCRITÓRIO. Todos os cursos do SENAC são inteiramente gratuitos. Informações detalhadas e inscrições na Portaria do Colégio Santo Antonio.

Colégio Santo Antonio

Ano Letivo de 1949

Exames de adm'ssão ao ginásio: dias 24, 25 e 26 do fevereiro. Aceitam-se inscrições até o dia 15 do corrente

Exames de 2.ª época: para os cursos secundários e técnicos de comércio: dias 23-26 de fevereiro;

Matricula para 1949: A matricula para todos os cursos estará aberta do dia 15 a 28 de fevereiro. Abertura das aulas, dia 3 (tres) de março.

N. B. — Funcionará, junto ao Colégio, um curso de madurez, para o qual estará aberta a inscrição do dia 20 de fevereiro em diante.

Outras informações na Portaria do Colégio.

Encadernação Santos

Serviços de encadernação em geral — Aceita encomandas de livros para quaisquer fins

Genérico dos Santos
Encadernador

Executa-se encadernações em couro, de livros, aluns para fotografias, poesias, cartelas, etc.

Travessa 4 de Fevereiro — Blumenau

Dr. Afonso Balsani
Medico Especialista em Doenças de Crianças e da Fêmea
Consultorio — Travessa 4 de Fevereiro Edif. Peltar

Dr. Angelo De Casiano
Medico
Doenças de Senhores — Cirurgia
Paros
Consultas das 8 as 12 e das 14 as 18
Fones: 1.288 — Residência e 1.425 — Consultorio
Rua 15 de novembro junto ao Hotel Elite

Dr. Arão Hebeilo
Advogado
Rua 1. 410
Alameda Rio Branco

Dr. Oscar Rubens Krueger
Medico
Raios X
Doenças de Senhores — Operações de Partos.
Consultas: 8 às 12 e 2 às 7.
Atende chamados.

Dr. Alfredo Libes
medico
do Hospital Sta. Isabel
Operações CLÍNICA GERAL

Dr. Meira Papp
Clínica geral. Especialista em doenças da garganta, nariz, ouvidos e olhos.
Consultas: 10-12 hs. e 15-17 hs.
S. J. B. 1111 — RUA PLATIN 7

ADVOGADO
Dr. Ayres Gonçalves
Rua Brusque s. n.
Residência e Escritorio

Cine Busch

Terça-feira, às 9,15
Chester Morris, Blind Spot e Constance Dowling em
Porta misteriosa
Empolgante, misterioso e movimentado filme policial que interessa os espectadores.
Acamp. Com'l. Nacional - Desenho e Continuação da Série Nacional Serie!

Visão Fatal
em Bela Lugosi!
Platôa 4,00 e 3,00 — Bilhete 2,00 e 1,00

Granja Maluche

Brusque — Sta. Catarina

Criação e Seleção de Aves de Raça

Oferece aos Srs. criadores do Vale do Itajaí a famosa raça

NEW HAMPSHIRE

com as seguintes características: rusticidade, grande resistência às doenças, precocidade incrível, corpo pesado, grande postura, carne saborosa e linda cor amareloouro.

Cria ainda, as seguintes raças:
Leghorn Brown, Rhode Island Red, Plymouth Berrada (Campeão da 5ª. Exposição de Avicultura de Brusque) e Opinel Branco (Vice-Campeão da 5ª. Exposição Avicultura de Brusque)

Ovos - Pintos - Frangos - Reprodutores

Informações e preços:
Caixa postal 57 — (Telef. 1000) — Blumenau

Mantem em Blumenau um mostuário com galinhas e galos New Hampshire à disposição de todos os interessados.

Exportadora de Madeiras S. A.

Estoque permanente de:

Madeiras de construção em geral, Fôrmas, Soalhos, Molduras, etc.
TELEFONE 1637

BLUMENAU — Santa Catarina

S. A. Fabrica de Papelão Timbó

RELATORIO DA DIRETORIA

Senhores Acionistas:
Em cumprimento as disposições legais e estatutárias, apresento, para o devido exame e deliberação, o balanço geral, demonstração da conta de lucros e perdas, acompanhados do parecer do conselho fiscal, referente ao exercício findo em 31 de dezembro de 1948.

O balanço geral e a conta lucros e perdas, apresentadas, exprimem a real situação econômico financeira desta sociedade, tornando desnecessário fazer comentários.

Para exame e informações mais detalhadas acham-se à disposição dos srs. acionistas todos os documentos e livros de contabilidade, no escritório à rua Marechal Floriano Peixoto, s. n., nesta cidade.

Timbó, 26 de janeiro de 1949.

Walter Mueller, diretor-gerente.

Balanço Geral
encerrado em 31 de dezembro de 1948

Ativo	
Imobilizado	
Terrenos e Edifícios	811.359,70
Casas de Moradia e Operarias	106.849,30
Máquinário	1.998.921,30
Canalização de água e vapor	110.651,10
Instalação elétrica	237.210,49
Transmissões	45.967,70
Repr. sa e Instalação hidráulica	81.792,57
Móveis e Utensílios	68.504,10
Ferramentas	38.780,00
Veículos	211.063,80
	3.712.101,97
Disponível	
Caixa e Bancos	820.838,30
Realizável a curto e longo prazo:	
Devedores p. Mercadorias	832.645,50
Contas Correntes — devedores	70.025,50
Titulos Comprados	52.000,00
Materia prima	272.100,00
Materia secundaria	211.759,60
Materiais auxiliares	94.881,00
Linha	26.743,00
Acendicionamento	5.997,40
Diversos materiais	54.361,40
Papelão em stock	281.914,60
	1.902.428,00
Conta de Compensação	
Ações em Caução	25.000,00
	Total 6.460.368,20

Passivo	
Não Exigível:	
Capital	2.500.000,00
Fundo de Reserva Legal	3.459,00
Fundo de Reserva Especial	576.781,97
Fundo para Devedores duvidosos	55.000,00
Fundo p. novas Contr. e Instal.	500.000,00
Lucros Suspensos	90.000,00
Fundo de Depreciações	1.599.673,97
	5.625.975,87
Exigível a curto e longo prazo:	
Credores p. Mercadorias	68.380,60
Contas Correntes — credores	166.051,80
Porcentagem e Bonificação	274.960,00
Dividendo	300.000,00
	809.392,40
Conta de Compensação:	
Caução da Diretoria	25.000,00
	Total 6.460.368,20

Timbó, 31 de dezembro de 1948.

Otto Hennings, diretor-presidente
Walter Mueller, diretor-gerente
Arnoldo Mueller, guarda-livros, dipl. reg.
DEC n. 36.059 e CRC n. 124

Empresa Força e Luz Santa Catharina S. A.

BLUMENAU
NACIONAMENTO DE ENERGIA ELÉTRICA
A V I S O

Por motivo da estiação ainda reinante nesta região a «FORÇA-LUZ» comunica aos interessados que no dia 15 de Fevereiro corrente (Terça-feira) estarão desligadas as linhas BRUSQUE e BAIRRO da GARCIA e INTERIOR, das 6 as 18 horas.

Das 18 as 6 horas, diariamente, até segunda ordem, haverá energia elétrica somente para iluminação pública e residencial, não devendo, nesse período, ligarem motores.
Blumenau, 14 de Fevereiro de 1949

VENDE-SE

Terreno em CABEÇUDAS, na rua da Praia entre Lindeu Bornhausen e Olimpio Miranda, Medindo 13,20 metros de frente por 66 de fundos — Duas Frentes.

Tratar com o snr.

OSNI RAMOS

Rua Blumenau, 43 — I T A J A I

Demonstração da Conta Lucros e Perdas em 31 de dezembro de 1948

Débito	
Descontos concedidos	46.048,10
Despesas de cobranças e remessas	7.263,97
Vencim. diretoria, honor. cons. fiscal e orden. administr.	102.650,00
Impostos diversos, registros e taxas	113.456,80
Correspondencia, essinat. mensalidades e publicações	6.722,10
Div. Despesas do escritório e donativos	11.732,07
Despesas de viagem	11.580,57
Seguros e fogo	23.640,67
Depreciações	232.379,10
Porcentagem e Bonificação	274.960,00
Fundo de Reserva legal e especial	358.781,69
Fundo para Devedores duvidosos	55.000,00
Dividendo	300.000,00
	1.519.278,00
Crédito	
Fabricação — lucro bruto	1.488.565,40
Descontos obtidos, juros e alugueis	30.712,60
	1.519.278,00

Timbó, 31 de dezembro de 1948.

Otto Hennings, diretor-presidente
Walter Mueller, diretor-gerente
Arnoldo Mueller, guarda-livros, dipl. reg.
DEC n. 36.059 e CRC n. 124

Parecer do Conselho Fiscal

O conselho fiscal da S. A. Fabrica de Papelão Timbó, desincumbindo-se de sua missão, prescrita no artigo 127, I, II e III, do decreto lei nr. 2.627, de 26 de 9 1940, e tendo examinado todos os documentos em questão, recomendam á assembléia ordinária a aprovação do inventário, balanço e contas da diretoria, em virtude de terem encontrado tudo na mais perfeita ordem.

Timbó, 26 de janeiro de 1949.

Paulo Schindler
A. S. Hmalz
Ricardo Paul Jor.

AEROSOL, a última palavra no tratamento das Bronquites, Traqueites, Congestões Pulmonares, Bronquites Asmático e Enfisematosa, Sinusites, Etc. . .

DR. ARY TABORDA

México - Especialista

HEMORROIDAS, Varizes e Úlceras nas

Pernas (Cura sem operação) Dispepsias, Colítes, Priano de Ventre, Amebiana, Fissuras, Ceceiras no Anus, etc.

Coração, Pulmões, Rins, Pexiga, etc.

Clinica em Geral de homens, mulheres e crianças
Consultas das 8 às 11 e 15 às 17 horas

Itoupava Sôca — Blumenau

S. A. Fabrica de Papelão Timbó

T I M B Ó

Assembléia Ge al Ordinária

São convidados os senhores acionistas desta Sociedade: a comparecerem a Assembléia Geral Ordinária, a realizar-se no dia 10 de março do corrente ano, às oito (8) horas, na sede social, á Rua Marechal Floriano Peixoto, s/nr., com a seguinte

ORDEM DO DIA:

- 1o) — Leitura, exame, discussão e deliberação sobre o relatório da diretoria, balanço geral e demonstração da conta lucros e perdas, parecer do conselho fiscal e documentos referentes ao balanço encerrado em 31 de dezembro de 1948.
- 2o) — Eleição da diretoria para o período de 1949 a 1953
- 3o) — Eleição do conselho fiscal para 1949.
- 4o) — Outros assuntos de interesse social.

Timbó, 8 de fevereiro de 1949.

Otto Hennings, Diretor - Presidente.

AGENTES

Solicitamos no Interior ou nos Estados para uma novidade muito Lucrativa!

Peça Literatura Grátis Sem Compromisso

Foto Perdizes Ltda.

Caixa Postal 114-A — SÃO PAULO

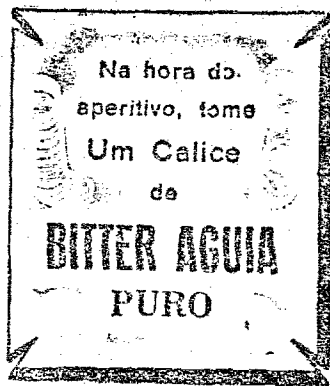

Caixões Funebres

Serviço de primeira qualidade

Rua Maranhão, 27

A. Lubczy

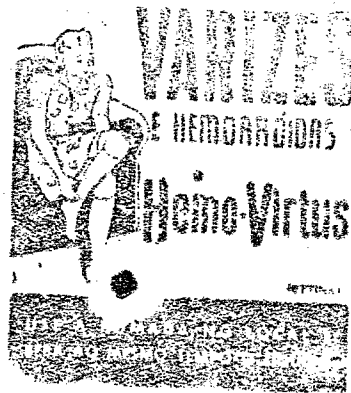

Certa ocasião em casa de Mme. de Caillvet, uma das damas mais elegantes de Paris, Anítoles Francez queixou-se de dor nos pés. A distinta anfitriã lhe disse:

— Como não sofrer dos pés um cavalheiro que pisa sapatos tão elegantes e usa calçados provincianos?

E indicou-lhe o sapateiro mais chic de Paris, o italiano Perugia. No dia imediato Anítoles o procurou e encomendou o calçado. O sapateiro prometeu entregá-lo a encomenda no sábado seguinte. Nesse dia, porém, apresentou desculpas, mas garantiu que no próximo sábado estariam prontos os sapatos. No segundo sábado também não foi feita a entrega. Na terceira semana, finalmente, Anítoles Francez recebeu a encomenda. O sapateiro pediu ao ilustre freguez que experimentasse, exclamou:

— É uma obra de arte!
— Sim — respondeu o grande escritor — esta como uma luva! É uma perfeição; mas não posso compreender como Deus fez o mundo em sete dias e voce levou 3 vezes 7 dias para fazer este calçado!
— E' ver ade, mestre, mas o calçado é uma perfeição, como o senhor reconhece e o mundo é uma porcaria como o senhor sempre escreve.



PARA FERIDAS, ECZEMAS, INFLAMAÇÕES, COCEIRAS, FRIEIRAS, ESPINHAS, ETC.

