

Não justificam a primeira mancha de traição na história política blumenauense e quaisquer motivos reparáveis. Fato é que antes eramos honrados politicamente e agora fomos deshonrados irreparavelmente!

O crime não compensa!

Os nossos leitores devem recordar-se, agora, que nos meses de Agosto e Setembro de 1948, por diversas vezes inserimos notícias e artigos que se referiam à traição de mandatos políticos. Sabíamos já que se preparava a encruzilhada da traição na bela avenida dos costumes políticos de Blumenau. E o mais que pudemos fazer o fizemos, tanto neste jornal como junto à direção da UDN, na qual tínhamos parte por intermédio do nosso diretor, Dr. Achilles Balsini, que além de secretário do Diretorio udenista local, faz parte do Diretorio Estadual da UDN e é suplente da respectiva Comissão Executiva.

Mas, na UDN, movimento popular nascido para valorizar os direitos do cidadão e a dignidade humana, poucos se precavam contra o reverso da medalha que é a indignidade ou a traição de homens contra aquilo que tem de mais valioso e que é a sua consciência, sua alma ou sua razão de ser humano. Daí a honrosa justificativa dos acontecimentos verificados e a ausencia de uma policia moral preventiva contra a traição dos vereadores municipais Jurk, Selke e Jacobsen, apesar das suspeitas criadas em tomo deles.

Dia 31, entretanto, teve nosso diretor certeza absoluta de que no dia seguinte se verificaria a traição dos referidos vereadores e comunicou o fato ao deputado Max Amaral e sr. Candido de Figueiredo, concitando-os a agir com urgencia.

Apesar destes dirigentes da UDN não acreditarem em absoluto ainda, nestas traições, mas dadas as suspeitas profundas do sr. Figueiredo, combinaram, dia seguinte, um contato com os traidores e, afinal, eludiu, dia 10 de Fevereiro de 1949, a primeira traição de mandato politico nos anais publicos blumenauenses, a mesma traição que dirigentes do PSD local incubavam desde há muito e cujos calores finais o sr. Celso Ramos, presidente do PSD catarinense, veio graduar nos proprios traidores dia 28 de Janeiro.

II. A Encruzilhada da Traição!

OS TRAIDORES:

Emilio Jurk



Waldemar Selke

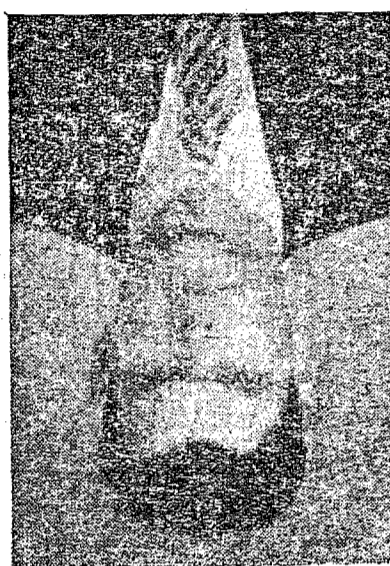

Max Jacobsen



menauenses, a mesma traição que dirigentes do PSD local incubavam desde há muito e cujos calores finais o sr. Celso Ramos, presidente do PSD catarinense, veio graduar nos proprios traidores dia 28 de Janeiro.

poucos minutos depois de ter-mos ouvido do traidor Jacobsen a declaração cinica de que não tinha «cara de traidor». Então não tinha!

CIDADE DE BLUMENAU
DIARIO MATUTINO
A virtude e a lealdade se refiram si o crime e a traicao são premiados?
ARAUTO DAS ASPIRAÇÕES DO VALE DO ITAJAI

Dr. Achilles Balsini Diretor Responsavel

BLUMENAU Domingo, 6 de Fevereiro de 1949 — Ano XXV — Nr 62

Terá outro dono o cartorio oferecido ao traidor Emilio Jurk

Noticias que nos chegam de Itajaí, por pessoa de absoluta confiança, informam dos precalços que teve lá o PSD com seus proprios vereadores. Assim é que o sr. Arnon Teixeira esteve a pique de abandonar o partido, só não o fazendo porque lhe asseguraram a nomeação para o cartorio de registro de Imoveis do novo municipio de Massaranduba, o mesmo cartorio para o qual espera ser nomeado o traidor Emilio Jurk.

Iniciamos a cronica da «Encruzilhada da Traição» seguida pelos vereadores traidores em Blumenau, mostrando lhes uma

verdade secular, isto é, que o **CRIME NÃO COMPENSA!** Já verá, agora, o traidor Jurk, que o cartorio que lhe foi prometido, pode muito bem ir para outras mãos, para o sr. Arnon Teixeira, que lhe leva a insuperavel vantagem de não ser traidor. Já o grande Napoleão dizia: «Dos traidores só se aproveita a traição!»

A maior surpresa para 1949

Arranje um Noivo e PROSDOCIMO S. A. facilitará o enlace!

A exemplo da industria americana, iniciou-se no Paraná a fabricação de moveis em serie **KUZZMANN & IRMÃO**

seleciona a materia prima do nosso vasto parque madeireiro, aplicando seus conhecimentos adquiridos em 43 anos de pratica na industria de móveis. Com maquinas e pessoal especializado bem assim um plano de vendas atualizado, oferecece

o dormitório «Popular»

Modelo 1248, na exposição da firma

Prosdocimo S. A.
BLUMENAU

Vendas em prestações. Compre, no quarto de casal, pagando Cr\$ 300,00 mensais!

Guarãmirim e a politica de retalhamento de municipios do Partido Social Democratico

O sr. Celso Ramos considerando os efeitos da desastrosa politica-gem, empurra a culpa para o Conselho de Geografia e Estatistica

Noticia-se que estiveram Guarãmirim os srs. Celso Ramos, Presidente do Diretorio Estadual do PSD, Ademar Garcia, presidente do diretorio municipal do mesmo partido, e Ivo Montenegro, «assistente politico», que vinham com a missão de remendar o rompimento politico devido a questão da criação de novo municipio com sede em Massaranduba.

Havendo muita gente que queria desabafar, despertou vivo interesse a chegada do sr. Celso Ramos e reuniram-se cerca de

duzentas pessoas. O dr. Orion Vilanueva, primeiro orador, passou a palavra ao professor João Romario Moreira, que relzou detalhadamente a historia e a «ursada» de que foram vitimas em Guarãmirim, tendo palavras violentas contra os chefes pessedistas e o partido, no que recebia muitas palmas, inclusive quando declarou que o partido atrolhava a consciencia dos seus deputados, mas o que, de outro lado, trouxe ao orador um «não apoiado» do sr. Ivo Montenegro. Não teve retruque, diz-se, por que o sr. Celso Ramos acenou ao aparteante para que ficasse calmo.

Por ultimo falou o sr. Celso Ramos, que empurrou a culpa do desastre para cima do Conselho de Geografia e Estatistica. No final, nada feito, a briosa população de Guarãmirim repetiu qualquer nova aproximação com o PSD.

De outra fonte, ainda, relata-se:

«O Professor João Romario Moreira, fez violentissimo discurso, no qual chamou de traidores os dirigentes do PSD, que nada mais sabiam fazer do que no tempo de paz espezinharem seus companheiros e nas épocas de eleições oferecer propinas a.s adversários para comprar consciências. Num diapasão violento e debaixo dos apiausos gerais, o professor Romario vergastu as faces dos chefes pessedistas com duras verdades. Um illustre pessedista procurou dar um «não apoiado», mas o sr. Celso Ramos, vendo a situação critica em que se encontravam, pediu ao seu amigo que não interrompesse a sua fala».

Falou depois o sr. Celso Ramos, que em vistas das suas afirmações disparatadas e das desculpas ingenuas foi levado ao ridiculo.

Terminados os discursos, diante do mais absoluto silencio, os politicos de Florianópolis, Joinville e Jaraguá retiraram-se sem nada resolver, enquanto um dos assistentes grita: **JA' VÃO TARDE, OS CHAVANTES!**



Casou com o nome do companheiro

Rio. — Em Minas Gerais continua a acontecer cada uma! Agora surgiu na capital mineira outro caso hilariante. Netteff Vidal namorou, ficou noivo e casou com o nome do seu companheiro de quarto Sidi Luis Guimarães, de quem roubara os documentos. Agora, descoberta a sua verdadeira identidade, val ser processado por sua sogra, por falsa identidade furtiva nesse sexual

"CIDADE DE BLUMENAU"
 O Araucária das aspirações do Vale do Itajaí
 - FUNDADO EM 1924 -
 Diretor-Responsável:
Dr. Achilles Balsini
 Diretor-Proprietário:
Dr. Afonso Balsini
 Redação e Administração
 RUA 4 DE FEVEREIRO, 7

EXPEDIENTE
 Direção, Tel. 1436, 1099 - 1099.
 1099 - Assin. Gerência
 Publicidade, aturas, 1099

Venda avulsa - Dias úteis, Cr\$ 0,50 - Atrezados, Cr\$ 1,00
 Assinaturas: - An. Cr. \$ 60,00
 - Semestre: - Cr\$ 30,00

Atenção: - A direção não se responsabiliza por opiniões emitidas em artigos assinados, mesmo que sejam comunicais. Advertir, também, que originais recebidos e não aproveitados não serão devolvidos. Outrosim, o serviço telegráfico nada tem a ver com a orientação do jornal e somente é reproduzido a título informativo para nossos leitores.

MEMÓRIA EVAPORA
Hemo-Virtus

VARIZES E HEMORRÓIDAS
Hemo-Virtus

Caixões Funerários
 Serviço de primeira qualidade.
 Rua Maranhão, 27
A. Lubow

Dr. R. J. Schuch
ADVOGADO
 Inventários - Cobranças
 - Naturalizações -
 Organização e transformação de sociedades comerciais
 Escr.: Rua 15 de Nov., 505
 Res.: Rua Flor. Peixoto, 43
 Caixa Postal 177
 Endereço telegráfico: «Lisart» BLUMENAU

Caixa Nacional de Capitalização S. A.
 CAPITAL 3.000.000,00 - REALIZADO 1.485.000,00
 SEDE: Rua 7 Abril, 252 4º andar Tel. 67004 São Paulo

Sorteios realizados em 31 de Janeiro de 1949, às 14,30 horas

COMBINAÇÕES SORTEADAS

Plano - 21 anos - 30 anos
 LBK KMN CTI NLH
 WXQ AVG LWK EPA

Plano - 12 anos
 JZI JHE DRX
 UGO FKJ DDI

Todos os títulos contemplados serão liquidados imediatamente

O Próximo sorteio de amortização será realizado em nossa sede no dia 31 de fevereiro de 1948, às 14,30 horas.
 Blumenau - C. Postal 418
 Agente Hugo Geake - Insp. geral Edw'n Keller

Amortização de maio de Janeiro de 1949

CAPITAL DUPLO ..	62808
SEGUNDO	15657
TERCEIRO	91165
QUARTO	14786
QUINTO	94265

Agência para os Estados do Paraná e Santa Catarina
 Rua 15 de Novembro n. 622 - CURITIBA

Correspondentes em Blumenau
 Cia. Comercial Laczynski Ltd.

"O Melhor Título dentro do Melhor Plano PELA Melhor Sociedade de Capitalização"

Escola Normal Pedro II

CURSOS: Ginásial e Normal
 MATRICULA: De 15 a 28 de fevereiro
 EXAME DE ADMISSÃO
 Inscrição: De 10 a 15 de fevereiro

Realização
 Curso Ginásial: 23 de fevereiro
 Curso Normal: 26 de fevereiro

Exame de 2ª Época: 21 de fevereiro
 Reabertura das aulas: 3 de março

Informações: Na Secretaria do Estabelecimento, das 9 às 12 e das 14 às 17 horas, diariamente.

Francisco Treska, Jr. Cabelos Brancos
 Engenheiro-Arquiteto
 Rua Piauí - Blumenau

Anunciam nesta folha

Larga-me... Deixa-me girar!

XAROPE S. JOÃO

Combata a tosse, a bronquite e os resfriados. O Xarope São João é eficiente no tratamento das afecções gripais e das vias respiratórias. O Xarope São João solta o catarro e faz expectorar facilmente.

Sinal de veihico

A Loção Brilhante faz voltar a cor natural primitiva (castanha) loira, dourada ou negra) em pouco tempo. Não é tintura. Não mancha e não soja. O seu uso é limpo fácil, e agradável.

A Loção Brilhante extingue as caspas, o prurido, a seborréia e todas as afecções parasitárias do cabelo, assim como combate a calvície, revitalizando as raízes papilares. Foi aprovada pelo Departamento Nacional de Saúde Pública.

Loção Brilhante

É UMA DOENÇA MUITO PERIGOSA PARA A FAMÍLIA E PARA A RAÇA

AUXÍLIO A COMBATELA COM O **TRATAMENTO HODGKIN**

OVOS DE RAÇA

Melhora seu galinheiro criando aves de raça. Ovos para incubação de diversas raças para entrega imediata.

Informações: redação de "Cidade de Blumenau" ou na Galinheira Central.

SANGUENOL

CONTÉM

UMO ELEMENTOS TÔNICOS:

ACRESCENHO FOSFÓRICO, FÓSFORO, CÁLCIO, ETC.

TÔNICO DO CÉREBRO TÔNICO DOS MÚSCULOS

Os Céticos, Desocupados, Esportistas, Artistas, Vãos que criam ilusões, Crianças inquietas receberão a tonificação geral do organismo com o

SANGUENOL

Dr. Teófilo Duarte Pereira
MEDICO

Ex-interno da Clínica Infantil do Hospital Servidores do Estado do Rio de Janeiro.

Doenças de Crianças

Consultas:
 9 às 12 hs. - 2 às 6 hs.

Consultório: Travessa 4 de fevereiro, 9
 Residência: Rua Piauí, 23
 Fone: 1197

Atende chamados.

Granja Maluche
 Brusque - Sta. Catarina

Criação e Seleção de Aves de Raça

Oferece aos Srs. criadores do Vale do Itajaí a famosa raça

NEW HAMPSHIRE

com as seguintes características: rusticidade, grande resistência às doenças, precocidade incrível, corpo pesado, grande postura, carne saborosa e linda cor amarelo ouro.

Cria ainda, as seguintes raças:

Leghorn Branca, Rhodes Island Red, Plymouth Barred (Campeão da 5ª. Exposição de Avicultura de Brusque) e *Orpington Branca* (Vice-Campeão da 5ª. Exposição Avicultura de Brusque.)

Ovos - Pintos - Frangas - Reprodutores

Informações e preços:
 Caixa postal 57 - (Telef. 1099) - Blumenau

Mantem em Blumenau um mostruário com galinhas e galos *New Hampshire* à disposição de todos os interessados.

Cine Busch

Domingo às 2 horas
 Charles Starret - Smiley Burnette no empolgante e hilariante "Far-west"

"Vingador das Trevas"

Acompanha. - Short, complementos e o início da Super Misteriosa Serie

Visão Fatal
 com Bela Lugosi!
 Platéa 4,00 e 3,00 - Balcão 3,00 e 2,00

Domingo às 4,30 e 8,15
 Louis Hayward - Barbara Britton em

A Volta de Monte Cristo

O famoso personagem e todo pelo gosto de Alexandre Dumas em novas aventuras, ainda mais Perigosas! Romanças! Etrizantes! "A Volta de Monte Cristo" a película que você não pode deixar de assistir! Notável! Grandiosa!

Accomp. Compl. Nacional - Warner Jornal e short,
 Platéa 4,00 e 3,00 - Balcão 3,00 e 2,00
 A Noite: - Pl. Numerada Cr\$ 5,00

Aguardem: - Ouro no Barro E Albeniz

Duas grandiosas produções!

CRUZEIRO Prefiram a Farinha fabricada pelo **MOINHO LOUVILLE**

FERRO redondo para**CONSTRUÇÕES
Fer o Chato**

Pronta entrega

F. Doming - Timbó**Encadernação Santos**

Serviços de encadernação em geral — Aceita encomendas de livros para quaisquer fins

Genesio dos Santos

Encadernador

Executa-se encadernações em couro, de livros, albums para fotografias, poesias, carteiras, etc.

Travessa 4 de Fevereiro — Blumenau

Exportadora de Madeiras S. A.

Estoque permanente de:

Madeiras de construção em geral, Forros, Soalhos, Molduras, etc.
TELEFONE, 1937

BLUMENAU

Santa Catarina

S. D. M. Carlos Gomes

Convida seus associados e Exmas. Famílias para o grande BAILE CARNAVALESKO, a realizar-se na noite de 19 do corrente, e m início as 21 horas.

Destinação neste baile, diversos e animadíssimos Blocos, que, abalhoantados pelo grande Jazz «Marabá», de Joiville, apresentarão as ultimas novidades do carnaval de 49

A Comissão

Caixa Nacional de Capitalização S. A.

A única Companhia que tem um título de liquidação ao 12 anos.

A única que distribui aos portadores de seus títulos, 60% dos lucros, anualmente, a partir do 5º ano até o termino do contrato.

A única que oferece valores de resgate semestrais a partir do 1º ano.

A única que equipara os resgates com os depósitos no 7º ano de vigência dos títulos.

A única que paga o CAPITAL DUFLO na primeira combinação sorteada e o capital nominal nas demais combinações.

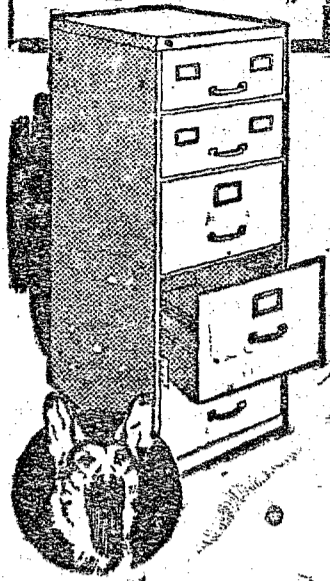
**CONSTRUIDO PARA
BEM SERVIR!**

Resistentes e de fino acabamento e Modelos para todos os tamanhos de pastas e fichas e Gavetas que correm suavemente ao leve toque das mãos. Os arquivos Fiel servem bem toda uma existência.

FABRICAMOS:

CONJUNTOS para ESCRITÓRIOS
COPRES • MESAS • FICHÁRIOS
ESTANTES • BALCÕES DIVISÓRIOS**MÓVEIS DE AÇO
FIEL S. A.**Rua Maria Marcelina, 640
Telefones 9-5544 - 9-5545 - São Paulo
BrasilDistribuidores para os
Estados do Paraná e
Santa Catarina
Produtima S. A.**Anunciem nesta folha****Registre
os momentos felizes!****Foto AMADOR (G. Scholz)**

Rua 15 de Novembro, 588

ATENDE TODO SERVIÇO DE FOTOGRAFIAS

Laboratório de Análises

EXAMES DE SANGUE: Malaria, tifo, sífilis.

EXAMES DE FEZES: Parasitas, vermes, amebas.

EXAMES DE URINA: Qualitativo e quantitativo e sedimento.

EXAMES DE SECREÇÃO, DE ESCARRO, MUCO NASAL, SUCCO GÁSTRICO, LÍQUIDO CEFÁLO RAQUIDIANO

EXAMES DE AGUA, CULTURAS e AUTOVA-
CINAS.MICROFOTOGRAFIA, EXAMES DE ULCERAS -
Ultramicroscopia.PREPARAÇÃO DE SOLUÇÕES TITULADAS PARA
INDUSTRIA.DETERMINAÇÕES DE GRUPO SANGUÍNEO PARA
TRANSFUSÃO DE SANGUE.**ELLINGER & CIA.**

Rua 15 de Novembro, 588 — Blumenau — Caixa Postal, 16

**Fabrica de Tintas
Blumenau Ltda.**

Tintas e Vernizes - Material para Pinturas em Geral

Tintas em bisnago para artista

BLUMENAU - STA. CATARINA

- Oferta & Procura -

O anúncio é a alma do negocio

Precisa-se

Precisa-se de um padeiro para trabalhar em Indetal. Informações nesta folha.

Vende-se

uma boa vaca leiteira.

Tratar na gerencia desta folha.

Precisa-se

De um Padeiro. Tratar na Padaria Viólia, na Rua João Pessoa. (Velha)

Vende-se

Vende-se uma carroça de um cavalo, com um Pêgo e todos os pertencentes, em boas condições. Preço. 4.000,00. Informações nesta folha.

Preço de ocasião

Por motivo de mudança Vende-se uma casa de madeira em bom estado, contendo bastante terreno para plantação, e lugar para construção de uma outra casa, situada na Ponta Aguda. Informações: com o sr. Evaldo Ventin, no Armazem Ponta Aguda.

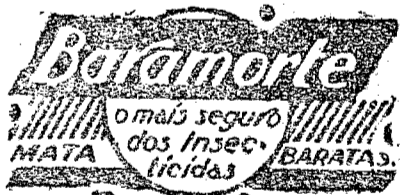
**ALUGA-SE**

No centro da cidade, 2 salas para escritório. Informações: no Hotel São José.

Proíbo

Sem minha autorização, fica proibido a qualquer pessoa passar em meu caminho ou entrar dentro de minha propriedade, situada em Ribeirão Gustavo, sem a minha autorização.

Outrossim, não me responsabilizando por qualquer caso que houver dentro de meu terreno. Ribeirão Gustavo, 3-1-1949

Ewald Zuhlsdorff

Vende-se

Vende-se uma casa desocupada a rua Amazonas em bom estado com instalações sanitárias. Informações nesta folha pelo

VENDE-SE

Vende-se uma bicicleta usada, completamente equipada e em boas condições.

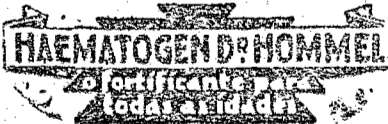
Tratar com João Pasqualini
Rua Netto Grosso 10 B.**Camboriú**VENDE-SE um terreno na PRAIA contendo 26.780 m², para tratar com o proprietário HERMAN SACHLEBEN Blumenau Rua Quinze 41

FRACOS E ANEMICOS!

Tomem:

VINHO CREOSOTADO

"SILVEIRA"

Empregado com grande sucesso

Tosses

Resfriados

Bronquites

Escrofulose

Convalescências

VINHO CREOSOTADO

Fabricado por Parreira de Silva - Blumenau/SC

**Sociedade Beneficiadora de
Madeiras Ltda.**

Telefone 1248 - Rua 7 de Setembro

Fornecedores de Madeiras em Geral

Ferro Paulista, Encantadeiras de Qualquer Espécie, Alvenamentos, e c. etc.

Especialidade: Soalho Marca "Strobel"**Empresa Industrial Garcia S. A.**

Blumenau - S. Catarina

AVISO

Encontram-se á disposição dos Srs. Acionistas desta sociedade, na sede social, sita á rua Amazonas s.n., os documentos exigidos pelo Art. 99 letras a), b) e c), do Decreto-Lei 2.627, de 26 de setembro de 1948, referentes ao Balanço Geral encerrado em 31 de dezembro de 1948.

Blumenau, 3 de fevereiro de 1949.

Edwin A. Hauer, Diretor-Presidente.

ESCRITORIO DE ADVOCACIA

Drs.

Max Tavares D'Amaral e Arthur BalsiniCível — Comercio — Crime
Inventarios — Combranças — Naturalizações

Patrocina diretos e arcaminha processos perante qualquer repartição no Rio de Janeiro

Edifício Mistua — 1º And. — Salas 13-14-15

Fones 1150 — 1375

BLUMENAU

— SANTA CATARINA

PETROLINA MINANCORA

CONTRA CASPA,
QUEDA DOS CA-
BELOS E DEMAIS
AFECÇÕES DO
COURO CABELUDO.
COMO O MELHOR
TOM ESTALONADO

3 maneiras de sobrepular as doenças do coração



Não se alarme com um ataque cardíaco. Ele não se repetirá, graças aos novos progressos da medicina.

1. Não sobrecarregue seu coração

Se você desconfia que é não está bem, não se preocupe. Poderá prejudicá-lo ainda mais. Consulte o médico e fique tranquilo. Mesmo que élo confirme as suas suspeitas, poderá prestar-lhe auxílio inestimável. Graças ao r.a.o.x., à radioscopia e à electrocardiografia, o diagnóstico é agora mais rápido e preciso. E novos medicamentos combatem melhor doença do coração até agora consideradas sem esperança.



Não descuide destes sintomas. Revele-os ao médico antes que seja tarde.

2. Conheça os grandes inimigos do coração

Os perigosos sintomas acima podem indicar endurecimentos das artérias, pressão sanguínea alta, infecção, dentes ou amígdalas inflamadas ou o mais comum dos algozes do coração: excesso de peso e de esforço. Ao primeiro sinal de anormalidade, procure o médico. Muitas complicações podem afligir o seu coração, mas nenhuma deve ameaçar sua vida, se diagnosticadas e tratadas a tempo.

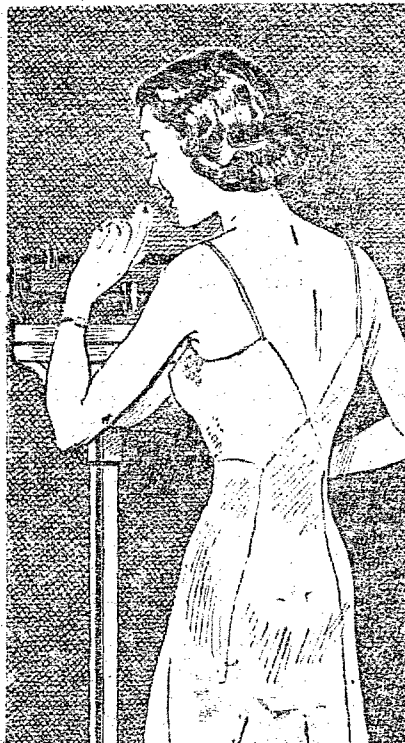

Depois dos 40 anos, cada quilô é um castigo para o seu coração.

3. Proteja-se seguindo os conselhos abaixo:

1. Mantenha peso adequado.
2. Faça, regularmente, exercícios leves.
3. Durma e descanse suficientemente.
4. Não abuse do fumo e dos estimulantes.
5. **Importantíssimo:** Visite o médico uma ou duas vezes por ano. Sigah os conselhos.

Lembre-se: as doenças do coração têm ajudado muitas pessoas a viver mais tempo, obrigando-as a cuidar-se melhor.

Ve você verá o nome SQUIBB nas prateleiras de sua farmácia. Nas receitas do seu médico também. Porque SQUIBB é um dos maiores fabricantes do mundo, de penicilina, estreptomicina, vitaminas, anestésicos, hormônios e outros medicamentos recomendados pelo seu médico, para restabelecer e conservar sua saúde. Desde 1850 Laboratórios de Pesquisas SQUIBB têm descoberto, aperfeiçoado e produzido medicamentos para melhorar o padrão de saúde e aliviar o sofrimento humano.



SQUIBB

PRODUTOS FARMACÊUTICOS

Comunidade Evangélica de Blumenau

ASSEMBLEIA GERAL ORDINARIA

1.ª Convocação

Ficam pelo presente convidados os Socios da Comunidade Evangélica de Blumenau para a Assembleia Geral Ordinaria a se realizar na Igreja Matriz de Blumenau, no dia 13 de Fevereiro de 1949, às 10 horas, para, na forma dos estatutos, tratar da seguinte

ORDEM DO DIA:

- 1) — Eleição complementar dos membros do Conselho Deliberativo;
- 2) — Eleição do Presidente de Honra, cargo vago;
- 3) — Assuntos diversos.

A DIRETORIA

Comunidade Evangelica de Blumenau

Assembleia Geral Extraordinaria

1.ª Convocação

Ficam pelo presente convidados os Socios da Comunidade Evangélica de Blumenau para a Assembleia Geral Extraordinaria, a se realizar na Igreja Matriz de Blumenau, no dia 13 de Fevereiro de 1949, às 10,30 horas com a seguinte

ORDEM DO DIA:

- 1) — Aprovação do Regimento Interno;
- 2) — Diversos assuntos de interesse social.

A DIRETORIA

S. E. N. A. C.

Para os EMPREGADOS NO COMERCIO a Dalgacia Regional do S. E. N. A. C. manterá junto ao Colégio Santo Antonio, em regime noturno, os seus cursos fundamntais. Durante este ano letivo ainda funcionará um curso de especialização para PRATICO DE ESCRITORIO.

Todos os cursos do SENAC são inteiramente gratuitos. Informações detalhadas e inscrições na Portaria do Colégio Santo Antonio.

Colégio Santo Antonio

Ano Letivo de 1949

Exames de adm'ssão ao ginasio: dias 24, 25 e 26 de fevereiro. Aceitam-se inscrições até o dia 15 do corrente.

Exames de 2.ª época: para os cursos secundários e técnicos de comercio: dias 23-26 de fevereiro;

Matrícula para 1949: A matrícula para todos os cursos estará aberta do dia 15 a 28 de fevereiro. Abertura das aulas, dia 8 (tres) de março.

N. B. — Funcionará, junto ao Colégio, um curso de muduriza, para o qual estará aberta a inscrição do dia 20 de fevereiro em diante.

Outras informações na Portaria do Colégio.

Empresa Força e Luz Santa Catharina S. A.

BLUMENAU

Racionamento de Energia Elétrica

AVISO

A «Força-Luz» avisa aos seus consumidores que, em virtude da estiagem remanente nesta região, vê-se obrigada a continuar com o racionamento de energia elétrica, sendo:

Dia 6 de Fevereiro Corrente (Domingo):

Das 6:30 as 15 horas estão desligadas as Linhas Brusque e Bairro da Garcia

Desse dia em diante, até segunda ordem, das 18 as 6 horas, haverá energia elétrica em todas as linhas, inclusive para a iluminação pública e residencial.

Dia 7 de Fevereiro Corrente (Segunda-Feira):

Das 6 as 18 horas será desligada a linha BLUMENAU, com exceção do BAIRRO DA GARCIA.

Blumenau, 5 de Fevereiro de 1949.

Empresa Força e Luz Santa Catharina S.A.

Cooperativa de Consumo Blumenau Ltda.

ASSEMBLEIA GERAL ORDINARIA

Convidamos os senhores associados desta Cooperativa para a assembleia geral ordinária a realizar-se no dia 28 de fevereiro, às 15 horas, na sede local, afim de deliberarem sobre a seguinte ordem do dia:

- 1º) — Aprovação do balanço e demais documentos referentes ao exercício encerrado em 31 de dezembro de 1948;
 - 2º) — Eleição do Conselho Fiscal;
 - 3º) — Assuntos de interesse geral.
- Blumenau, 1 de Fevereiro de 1949
Walter Strauch — Presidente

Banco Popular e Agrícola de Vale do Itajaí

"Soc Cooperativa de Crédito de Resp. Ltda.

ASSEMBLEIA GERAL EXTRAORDINARIA

Convocam-se os senhores cotistas a se reunirem em Assembleia Geral Extraordinaria aos 28 dias do mês de fevereiro proximo às 9:30 horas da manhã, nos salões do Teatro Carlos Gomes, à Rua 15 de novembro, nesta cidade, para tratar da seguinte ordem do dia:

- 1º) — Tomar conhecimento da situação atual;
 - 2º) — Completar e concretizar as resoluções da Assembleia de 24 de novembro de 1948, no sentido da transformação em Sociedade Anonima;
 - 3º) — Resolver sobre a forma de dissolução ou liquidação do Banco Cooperativo concomitantemente com a formação do Banco Anônimo, sua constituição e demais atos legais.
- Blumenau, 1 de Fevereiro de 1949
José Frade de Aguiar — Superintendente

Os frios ficam "outra coisa" com Mostarda Colman!

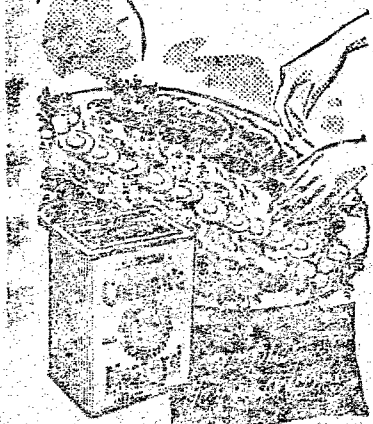

Este é o seu jornal

Enxadas

New-Zar

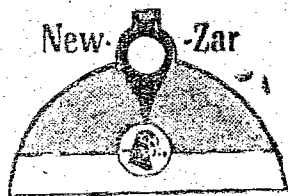

Faixa de corte, temperada só de um lado. Peça forte e preçosa aos unicos fabricantes: METALURGICA NEW ZAR LTDA., rua Terzina, 685 — São Paulo.

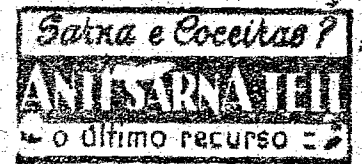

Dr. Arão Rebello Advogado

Alameda Rio Branco

BITTER AGUA puro, abre o appetite e favorece a digestão.

AVÓ! MÃE! FILHA!

TODAS DEVEM USAR

FLUXO-SEDATINA

(OU REGULADOR VIEIRA) A MULHER EVITARÁ CORES ALIVIA AS CÓLICAS UTERINAS

Embraga-se com vantagem para combater as irregularidades das funções periódicas das senhoras. É calmante e regulador dessas funções.

FLUXO-SEDATINA

pela sua comprovada eficácia é muito recomendada. Deve ser usada com confiança.

FLUXO-SEDATINA

ENCONTRE-SE EM TODA PARTE