

Contra novo desmembramento do municipio de Blumenau

A Camara Municipal aprovou o seguinte requerimento de autoria do vereador Affonso Balsini:

«Requeiro que, de acordo com o Regimento Interno e no caso de votação unanime da Camara, seja encaminhado ao Presidente

da Comissão da Divisão Territorial do Estado, deputado Antonio de Barros, ao lider da União Democratica Nacional, deputado João José Cabral, ao lider o Partido Social Democratico, deputado Nunes Varela, e aos deputados Alfredo Campos

e Raul Schaefer, o seguinte officio:

«A Camara Municipal de Blumenau, independente de partidarios politico e pela unanimidade de seus membros vem expor e apelar a V. Excia. o seguinte:

1 — A Camara Municipal de Blumenau é decididamente contraria ao desmembramento do municipio;

2 — O municipio possui atualmente pequena area em virtude de desmembramentos anteriores e relativamente recentes, que originaram os novos municipios;

3 — Sendo um centro industrial de grande consumo Blumenau tem necessidade essencial de terras para a agricultura;

4 — Todas as divergencias quanto ao municipio de Itoupava podem ser resolvidas a contento geral pela simples formação de um novo distrito.

Ao transmitir a exposição acima, vimos apelar para o patriotismo de V. Excia. no sentido de ser evitado qualquer

novo desmembramento do já pequeno municipio de Blumenau»

Por proposta do vereador Herbert Georg tambem foram remetidas copias ao lider do PTB deputado Sauto Ramos e ao deputado José Maria Cardoso da Veiga, representante do PRR.

CIDADE DE BLUMENAU

DIARIO MATUTINO

A virtude e a lealdade se retiram si o crime e a traição são premiados?

ARAUTO DAS ASPIRAÇÕES DO VALE DO ITAJAI

Dr. Achilles Balsini Diretor Responsavel

BLUMENAU 5a. feira 16 de Setembro de 1948 — Ano XXIV — Nr 233

Inversão de capitais norte-americanos em obras de caracter publico

Rio. — As comissões que constituem a delegação brasileira recentemente nomeada pelo presidente da Republica para debater com a Comissão Tecnica Norte-Americana, que chegará ao Rio de Janeiro em breves dias, os principais aspectos da situação economico-financeira do Brasil vem realizando ha tres dias as reuniões preliminares no Palacio da Fazenda. Essas reuniões tem caracter preparatorio e nelas se está fazendo a divisão da materia relevante e vasta, aos varios setores especializados.

A materia que constituirá elemento de estudo para as discussões futuras é originaria, como se sabe, de varios trabalhos de pesquisas e inqueritos realizados anteriormente e dos estudos feitos recentemente pelo Instituto de Economia tendo como ponto de referencia principal como é obvio, o «Plano Saltes». Essa divisã das materias entre as varias comissões já está virtualmente terminada.

E as comissões começaram, mesmo já agora a ordenar seus temas, selecionando se pela ordem de urgencia, oportunidade, etc. Numas pela natureza dos assuntos o trabalho corre ligeiro sem maiores dificuldades chegando-se prontamente às conclusões finais. Noutras, porém, ainda pela especie, o trabalho é mais moroso e deve fazer-se com mais vagar. Terão ocorrido, é certo, entre os varios membros

uma mesma comissão, divergencias de pontos visto quanto a forma, o modo e a maneira de ordenar o assunto, mas não discussões fundamentais.

Tudo está sendo feito ao que estamos informados de modo a que quando se instalarem os trabalhos conjuntos de brasileiros e norte-americanos nenhum detalhe de segunda ordem pertence os estudos que constituirão a maior analise dos ultimos anos das nossas necessidades e dos

elementos que se requerem para o nosso rapido reerguimento economico e financeiro.

As questões serão consideradas naqueles estudos por sua ordem de importancia e urgencia tomando o governo ao seu encargo, para efeito de financiamento por capitais norte-americanos as obras de caracter publico imprescindiveis não lucrativas ou que oferecem grandes lucros.

E' cedo ainda para talar em numeros e fazer calculos sobre a soma de capital a ser empregado em obras de tão grande envergadura.

S. A. Fabrtca de Papelão Timbõ

EMPREGADO DE ESCRITORIO

Importante Industria PRECISA de 1 moço, quite com o serviço militar, com alguns conhecimentos de contabilidade e dactilografia.

Cartas indicando referencias, sob «Industria» na redação des'a folha.

Na hora do aperitivo, tome Um Calice de BITTER AGUIA PURO

A resistencia dos recém-nascidos

Washington. — O bebê recém-nascido é uma criatura mais resistente do que pensam os adultos, declarou o Dr. Clement Andrew Smith da Faculdade Médica da Universidade de Harvard, expondo o seu ponto de vista segundo o qual maior mal pôde advir às crianças que acabam de nascer pelo excesso de tratamento do que pela falta de cuidados com elas.

O Dr. Smith constatou, por exemplo, que logo após o nascimento as crianças podem passar 14 minutos sem respirar e a sua temperatura pôde sofrer variações de 32,2 a 38,9 graus contriguos. Algumas vezes, adianta o dr. Smith, especialmente no caso de criança prematuras, é conveniente não alimentá-las por varios dias em virtude de maior proporção de agua que apresenta o seu organismo. Acha assim o dr. Smith que o recém-nascido deve ser considerado «um extraordinario organismo fisiologic», e não um simples ser em miniatura.

Perdeu-se

entre o dia 4 para 5 do corrente, um colar de perolas de grande valor estimativo.

Quem o encontrou, queira ter a bondade de entregá-lo na firma

Prosdocimo & Cia. Ltda.

à Rua 13 de Novembro, 687, que será bem gratificado.

Desde 1913

Bicicletas e acessórios

Prosdocimo & Cia. Ltda.

a maior firma no ramo

CURITIBA — JOINVILLE — BLUMENAU

BICICLETAS

«Stadium»

Cr\$ 1.400,00

Prosdocimo & Cia. Ltda.

CURITIBA — BLUMENAU — JOINVILLE

Laboratorio de Analises

- EXAMES DE SANGUE : Malaria, tifo, sífilis.
- EXAMES DE FEZES : Parasitas, vermes, amebas.
- EXAMES DE URINA : Qualitativo e quantitativo e sedimento.
- EXAMES DE SECREÇÃO, DE ESCARRO, MUCO NASAL, SUCCO GASTRICO, LIQUIDO CEFALO RAQUIDIANO.
- EXAMES DE AGUA, CULTURAS e AUTOVACINAS.
- MICROFOTOGRAFIA, EXAMES DE ULCERAS : Ultramicroscopia.

ELLINGER & CIA.

Rua 15 de Novembro, 588 — Blumenau — Caixa Postal, 16

ARQUIVOS FIEL

CONDICÕES DA ORDEM E DA EFICIÊNCIA



Qual qual é o sistema de arquivamento necessário em seu escritório, existe de que existe um arquivo Fiel para suprir eficientemente essa necessidade. Modelos para todos os formatos de pastas ou fichas. As gavetas correm livremente, mesmo quando intencionalmente lotadas. Como guarda eficiente e disciplinada, os arquivos Fiel mantêm a boa ordem dos documentos e papéis do seu escritório.

Distribuidores para os Estados do Paraná e Santa Catarina
Prosdocimo & Cia. Ltda
Joinville — Curitiba — Blumenau

Sociedade Beneficiadora de Madeiras Ltda.

Telefone 1248 - Rua 7 de Setembro

Fornecedores de Madeiras em Geral
Ferro Paulista, Encantadeiras de Qualquer Espécie
Alinhamentos, e c. etc.

Especialidade: Soalho Marca "Strobel"

Exportadora de Madeiras S. A.

Estoque permanente de:

Madeiras de construção em geral, Forros, Soalhos, Molduras, etc.
TELEFONE, 1937

BLUMENAU

Santa Catarina

Foto AMADOR (G. Scholz)

Competencia Profissional

Rua 15 de Novembro, 596

OVOS DE RAÇA

Melhora seu galinheiro criando aves de raça. Ovos para incubação de diversas raças para entrega imediata. Informações no Galinheiro da "Cidade de Blumenau" ou na Quitandinha Central.

EDITAL

Faço saber que pretendem casar-se: Adolfo Boaventura e Irmgard Mathes. Ele, natural deste Estado, nascido aos 17 de novembro de 1924, operário, solteiro, domiciliado e residente nesta cidade, filho de Manoel Boaventura e de D. Maria Poreza. Ela, natural deste Estado, nascida aos 5 de fevereiro de 1925, doméstica, solteira, domiciliada e residente nesta cidade, filha de Henrique Mathes e de D. Minna Mathes.

Apresentaram os documentos exigidos pelo artigo 180 do Código Civil, sob o nº 1, 2 e 3. Si alguém tiver conhecimento de existir algum impedimento legal, acuse-o para os fins de direito. E, para constar e chegar ao conhecimento de todos, lavro o presente para ser afixado no lugar do costume e publicado pela imprensa.

Blumenau, 25 de de 8 1948
Vitorino Braga
Oficial do Registro Civil

ESCRITÓRIO DE ADVOCACIA

DR. MAX TAVARES D'AMARAL
DR. ARTHUR BALSINI
Edifício Mútua Catarinense
SALAS - 13, 14 e 15 1º andar
FONE 1150 - 1375
HORARIO - 9 às 12 - 15 às 17
BLUMENAU, Sta. Catarina

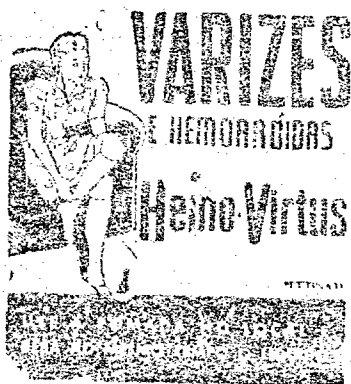

"CIDADE DE BLUMENAU"

O Anual das Aspirações da Vale do Itajaí
— FUNDADO EM 1924 —
Diretor-Responsável:
Dr. Achilles Balsini
Diretor-Proprietário:
Dr. Afonso Balsini
Redação e Administração
RUA 4 DE FEVEREIRO 7

EXPEDIENTE

Direção, Tel. 1486, 1099 — Circulação 1089 — Assinaturas, 1996 — Publicidade, 1099.

Venda avulsa — Dias úteis, Cr\$ 0,50 — Atrazados, Cr\$ 1,00
Assinaturas: — Anual, Cr\$ 60,00
Semestre: — Cr\$ 30,00

Atenção: — A direção não se responsabiliza por opiniões emitidas em artigos assinados, mesmo que sejam com iniciais. Advertido, também, que originais recebidos e não aproveitados não serão devolvidos. Outrosim, o serviço telegráfico nada tem a ver com a orientação do jornal e somente é reproduzido a título informativo para leitores.

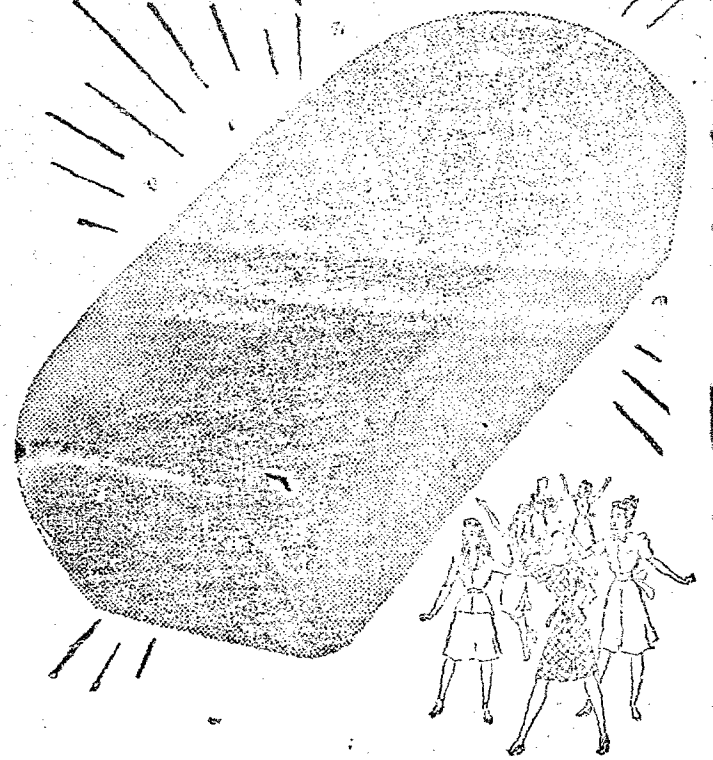

Às donas-de-casa

QUE GOSTAM DE FAZER PÃO!

Em sua mesa não deve faltar pão, porque é o alimento básico. E a cada dona-de-casa que gosta de fazer pão em casa reconhece o Fermento Sêco Fleischmann. Veja que volume, que aparência, que textura de massa e que sabor, quando se usa esse famoso produto. Agora, num lugar bem fresco e seco, o Fermento Sêco Fleischmann pode dispensar a refrigeração. Veja a receita nos dizeres da latinha.



FERMENTO SÊCO FLEISCHMANN

Produto da Standard Brands of Brazil, Inc. RIO DE JANEIRO

Indicador

Dr. Afonso Balsini
Medico Especialista em doenças de Crianças e da Pêe
Consultorio — Travessa 4 de Fevereiro Edif. Beltier

Dr. Arão Rebelo
Advogado
Esc. 1 - 1170
Avenida Rio 15 anos

Dr. Paulo Mayerle
Medico assistente do HOSPITAL SANTA IZABEL
Clinica Medica e das crianças, partos e operações — Radiodiagnósticas
— 0 — BLUMENAU — 0 —

Dr. Angelo De Castro
Médico
Doenças de Senhoras — Cirurgias Partos
Consultas das 8 as 12 e das 14 as 18
Fones: 1.238 — Residência 1.425 — Consultorio
Rua 15 de novembro jun ao Hotel Elite

Dr. Alfredo Hösse
medico
do Hospital Sta. Isabel
Operações
CLINICA GERAL

Dr. Oscar Rubens Krueger
Medico
Rios X

Dr. Med. A. Pope
Clínica geral. Especialista em moléstias da garganta, nariz, ouvidos e olhos.
Consultar: 10 - 15 - 17 ha. BLUMENAU - RUA PAULISTA 2

Doenças de S. Menes — Operações Partos.
Consultas: 8 às 12 e 5 às 7
Atende chamados.
Consultorio e residencia:
Rua Bom Retiro, 21 - Fone 125
(em frente ao Hospital Católico Santaluzabel)

Dr. Carvalho
DOENÇAS DO CORAÇÃO (Electrocardiografia)
Tratamento de Neuroses (Psicoterapia)
Av. Rio Branco - 3º sobrado do (Ao la do Cine Busch

Dr. R. J. Schuch
ADVOGADO
Inventários — Cobranças — Naturalizações — Organização e transformação de sociedades comerciais
Escr.: Rua 15 de Nov., 596
Res.: Rua Flor. Peixoto,
Caixa Postal 177
Endereço telegráfico: «Lisardo»
BLUMENAU

ADVOGADO
Dr. Ayres Gonçalves
Rua Brusque s. n.
Residência e Escritorio

-Oferta & Procura-

O anúncio é a alma do negócio

Precisa-se

uma SENHORA, ou VIÚVA sem filhos, para cuidar de e s l 10050. paga-se bem. Tratar com G. Heckmann: à Alameda Rio Branco.

Vende-se

Chevrolet 1936, 4 portas

Limousine preta, em perfeito estado.

Ver e tratar na Fabrica de Gaitas «Alfredo Hering» S. A.

VENDE-SE

MOTOCICLETA

Marcas Triumph, de 7 HP.

Ver e tratar à Rua 15 de Novembro, 730 — Blumenau.

Encadernação Santos

Serviços de encadernação em geral — Aceita encomendas de livros para quaisquer fins.

Genício das Santos

Encadernador

Executa-se encadernações em couro, de livros, albums para fotografias, poesias, carteiros, etc.

Travessa 4 do Faveiro — Blumenau

Vende-se

um chevrolet tipo 1940, especial de luxo. Informação nesta redação.

Cr\$ 50.000,00

Procura-se sob hipoteca, dando como garantia um prédio em rua principal. — Cartas, dando condições e juros, a Carlos Caixa Postal, 127 — Blumenau

Fabrica de Gaitas "Alfredo Hering" S. A.
COMERCIO E INDUSTRIA

Precisa-se de moças

Preferivelmente menores, para serviços leves. Paga-se bem. Informações na portaria da fabrica.

Cine Busch

Quinta-feira às 8 horas
Amadeu Nazzari e Mariella Lotti no grande filme italiano
O Cavaleiro do Sonho
(Donizetti)

Amor, musica e romance na película que bem merecia diversos «oscars» — Os astros de «O Panduro» no maior filme italiano do ano! — Acamp. Compl. Nacional - Short e Paramount Jornal

Fabrica de Tintas Blumenau Ltda.

Tintas e Vernizes - Material para Pinturas em Geral

Tintas em bisnagas para artista

BLUMENAU — STA. CATARINA

VENDE-SE

na Curitiba a GLC C4 motor Diesel (Magnum), para 5 toneladas, em perfeito estado de funcionamento, com 6 pneus completamente novos. Informações à rua S. Paulo, 1 - Blumenau, S. Catarina

VENDE-SE

Um terreno 40 x 100 metros fundos com rio Itajaí Açu

Uma casa construída de tijolos tendo 150 metros quadrados interiores, o terreno mede 70 x 50 metros de fundos, livre qualquer enchente.

Uma pedreira grande (gratuito) Quem se interessar mais informações com Baumgarten na Caixa Economica Federal de Blumenau, facilita-se parte de pagamento, tem muitos lotes a venda, com a entrada de 50 /o

VENDE-SE

uma casa tipo bungalow com terreno com 28 m2 por 30.

Tratar com Aloiz Garber, casa 22, Beco Araranguá.

Casa do Funerário

Serviços de primeira ordem

Rua Mar...ção
N.º 27

A todos com
L. Lubow

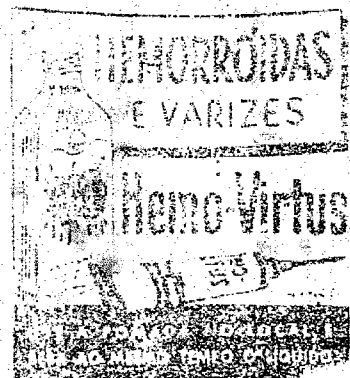

PRECISA SE

com urgência, de uma moça para bordar em casa, de outra para costurar e que queira aprender todos os serviços de costura.

Precisa-se mais de dois oficiais de paletó, pagando-se bem. E inutil apresentar-se não tendo competência.

Tratar na Alfaiataria Emilio à Alameda Rio Branco, 10



SÓ A CERA MARMITA É ASSIM!

A CERA BRILHA NO SOALHO A MARMITA NA COZINHA

Um produto BICO

Tenha um estomago forte, usando sempre BITTER AGULS puro

S. D. M. Carlos Gomes

2 e 3 de Outubro de 1948

Grande Festa Popular

no pateo do teatro

Barracas - Dansas - Teatro - Musicas



VOLLRATH & STUEBER

ENCARREGAM-SE DE:

ESCRITAS AVULSAS
REGISTRO DE FIRMAS
ORGANIZAÇÕES DE SOC. ANÔNIMAS
REG. DE MARCAS E PATENTES
E SERVIÇOS CORRELATOS

RUA 15 DE NOVEMBRO No. 1371
CAIXA POSTAL, 959 - FONE, 1378
BLUMENAU

Por Preços Baratos:

FAZENDAS em geral;

Sedas e Casemiras;

Cortinados;

Roupas feitas;

CHAPEUS Ramenzoni-Sarkis-Prada

(Os ultimos modelos e cores — o maior depósito neste Município!)

a Varejo e Atacado,

— na —

Casa Willy Sievert

Rádios ingleses «Marcouli»: imcomparáveis em sonoridade e preço!

Discos Toca-discos — acordeons italianos.

CRUZEIRO Prefiram a Farinha fabricada pelo MOINHODIVILLE

Ganja Maluche

Brusque — Sta. Catarina

Criação e Seleção de Aves de Raça

Oferece aos Srs. criadores do Vale do Itajaí a famosa raça

NEW HAMPSHIRE

com as seguintes características: rusticidade, grande resistência às doenças, precocidade incrível, corpo pesado, grande postura, carne saborosa e linda cor amarelo ouro.

Cria ainda, as seguintes raças:

Leghorn Branca, Rhodés Island Red, Plymouth Barred (Campeão da 5ª. Exposição de Avicultura de Brusque) e Orpington Branca (Vice-Campeão da 5ª. Exposição Avicultura de Brusque.)

Ovos - Pintos - Frangas - Reprodutores

Informações e preços:
Caixa postal 57 — (Telef. 1099) — Blumenau

Mantem em Blumenau um rebanho com galinhas e galos New Hampshire à disposição de todos os interessados.



PARA FERIDAS,
ECZEMAS,
INFLAMAÇÕES,
COCEIRAS,
FRIEIRAS,
ESPINHAS.

Juízo de Direito da Comarca de Blumenau

O Dr. Oscar Leitão, Juiz de Direito da Comarca de Blumenau, Estado de Santa Catarina, na forma da lei, etc. Para saber aos que o presente edital de citação de herdeiros ausentes com o prazo de 30 dias, virem ou dele noticia tiverem e interessar p'essa que, estando procedendo-se neste Juízo e pelo cartório do escrivão que este subscreve, ao inventário dos bens deixados por falecimento de Karl Friedrich Stoepeke, e achando-se residentes fóra da Comarca os herdeiros Kuri Stoepeke, Elise Stoepeke Ritter e seu marido Francisco Ritter e Frieda Stoepeke, cita e chama-os para, no prazo de trinta dias, contados da primeira publicação deste, na imprensa dizer sobre as primeiras declarações da inventariante e descrição de bens, ficando desde logo citados para todos os demais atos de inventário a partilha, até final sentença, sob as penas da lei. E para que chegue ao conhecimento e de quem mais interessar possa, mandou passar o presente edital que será afixado no local do costume e publicado pela imprensa local e «Diário Oficial do Estado», na forma da lei. Dado e passado nesta cidade de Blumenau, aos quatro de agosto de mil novecentos e quarenta e oito. Eu, Teresa Leczyński, escrivã «ad hoc», o escrevi. Blumenau, em 4 de Agosto de 1948. (ass.) Oscar Leitão, Juiz de Direito. — Certidão. — Certifico que está conforme o original que nesta data foi afixado no lugar de costume, do que dou fé. Blumenau, em 4 de Agosto de 1948 —

A Escrivã «ad-hoc»: Teresa Leczyński.

Com Pouco Dinheiro

e facilidade de pagamento pode V. Sa. construir o seu lar e sua independencia residencial. Visite nossas casas de madeira em exposição permanente nesta cidade na rua Minas Gerais para conhecer o plano de construção de sua futura casa.

Industria e Comercio Walde S.A. - Blumenau

Rua Minas Gerais

Instituto da Aposentadoria e Pensões dos Industriários

Concurso para Auxiliar e Dactilografo.

1 — Comunico aos interessados que a lista com os resultados da prova básica relativos ao Concurso em apígrafo, será afixado na sede desta Agência ás 12 (doze) horas do dia 15 (quinze) do corrente mês.

2 — Um candidato inhabilitados poderão ter vista a pedir revisão de suas provas até 72 (setenta e duas) horas após essa publicação dos resultados, dirigindo-se pessoalmente ou por escrito ao Instituto dos Industriários em Porto Alegre — Edificio Palacio do Comercio — Caixa Postal, 307.

Blumenau, 13 de setembro de 1948.

Tasso Rodrigues da Cruz — Responsável Local

DELPHY-HOTEL

Rua 15 de Novembro n. 773 — Telefone n. 2059

BLUMENAU

Comunica á sua clientela que acabam de ser concluidas as obras de melhoramentos nos apartamentos, bar e restaurante.

Mantendo o seu conhecido tratamento de mesa, o DELPHY-HOTEL acha-se ao inteiro dispor para reservas antecipadas, almoços, jantares, banquetes, etc.

Direção e Propriedade de

Erwin Belz

Ex-proprietario do Restaurante Moderno

EDITAL

Faço saber que pretendem casar-se: Amandio Gomes e Cipriana Rodrigues Gonçalves. Ele, natural deste Estado, nascido aos 7 de setembro de 1913, operario, solteiro, domiciliado e residente nesta cidade, filho de João Raulino Gomes e de D. Maria Conceição da Costa. Ela, natural deste Estado, nascido aos 30 de março de 1922, doméstica, solteira, domiciliada e residente nesta cidade, filha de Marcelino Teodoro Rodrigues e de D. Alice Cipriana Gonçalves. Apresentaram os documentos exigidos pelo artigo 180 do Código Civil, sob o nº 1, 2 e 4. Si alguém tiver conhecimento de existir algum impedimento legal acuse-o para os fins de direito. E, para constar e chegar ao conhecimento de todos, lavro o presente para ser afixado no lugar do costume e publicado pela imprensa.

Blumenau, 9 de 9 de 1948

Victorino Braga

Oficial do Registro Civil

FRACOS E ANEMICOSI
Tomem:
VINHO CREOSOTADO
"SILVEIRA"
Empregado com êxito nas:
Tosses
Resfriados
Bronquites
Escrofulose
Convalescenças
VINHO CREOSOTADO
É UM GERADOR DE SAÚDE.

Edital

Faço saber que pretendem casar-se: Ewald Metzner e Hildegard Viebrantz. Ele, natural deste Estado, nascido aos 18 de setembro de 1924, tecelão, solteiro, domiciliado e residente em Ribeirão Branco, filho de Otto Metzner e de D. Teresa Metzner. Ela, natural deste Estado, nascida aos 23 de março de 1923, doméstica, solteira, domiciliada e residente nesta cidade, filha de Alberto Viebrantz e de D. Clara Viebrantz.

Apresentaram os documentos exigidos pelo artigo 180 do Código Civil, sob ns. 1, 2, e 4. Si alguém tiver conhecimento de existir algum impedimento legal, acuse-o para os fins de direito. E, para constar e chegar ao conhecimento de todos, lavro o presente para ser afixado no lugar do costume e publicado pela imprensa.

Blumenau, 25 de de 8 1948

Victorino Braga

Oficial do Registro Civil

Feridas, Reumatismo e Placas Sifilíticas
ELIXIR DE HOGUEIRA
Medicação auxiliar no tratamento da Sífilis.

ENFERMEIRA

Procura colocação em consultório ou farmacia. Informações na gerencia desta folha ou cartas para R. L. nesta redação.

Clube Nautico America

2.a Convocação

A diretoria do Clube Nautico America, convida os socios para a Assembleia Geral Ordinaria (2.a convocação), que se realizará no dia 17 do mês em curso, na sede social de Clube, com a seguinte ordem do dia:

1. — Eleição da diretoria para o ano de 1948/49.
2. — Assuntos diversos de interesse social.

A Diretoria.

E. G. Soares

Representações - Comissões
Conta própria

Caixa Postal, 2-43 - Telegramas «Esteares»

Porto Alegre — R. G. S.

Accepta representações de firmas deste Estado, e encarrega-se da distribuição de mercadorias em conta própria em todo o Estado do Rio Grande do Sul. Informações com o snr. Antonio Candido de Figueiredo e no Banco do Brasil.

Machina de costura

PFAFF

recentemente chegadas da Europa

F. Doming - Timbó

PRISÃO DE VENTRE ESTOMAGO — FIGADO — INTESTINOS PILULAS DO ABBADE MOSS

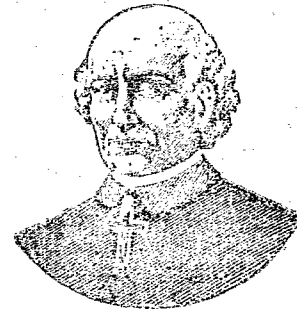

Agem directamente sobre o aparelho digestivo evitando a prisão de ventre. Propriamente bem estar geral, facilitam a digestão, descongestionam o FIGADO, regularizam as funções digestivas e fazem desaparecer as sensações de ESTOMAGO, FIGADO e INTESTINOS.

Edital

Faço saber que pretendem casar-se: Fritz Mailer e Selma Labes. Ele, natural deste Estado, nascido aos 28 de novembro de 1929, mecanico, solteiro, domiciliado e residente nesta cidade, filho de Fritz Mailer e de D. Elfrieda Mailer. Ela, natural deste Estado, nascida aos 17 de janeiro de 1931, doméstica, solteira, domiciliada e residente nesta cidade, filha de Vidal de Luber e de D. Marta Labes.

Apresentaram os documentos exigidos pelo artigo 180 do Código Civil, sob ns. 1, 2, 3 e 4. Si alguém tiver conhecimento de existir algum impedimento legal



acuse-o para os fins de direito. E, para constar e chegar ao conhecimento de todos, lavro o presente para ser afixado no lugar do costume e publicado pela imprensa.

Blumenau, 26 de 8 1948

Victorino Braga

Oficial do Registro Civil

LEITE
MANTEIGA
QUEIJO

