

"Um país pobre não deve gastar suas economias no estrangeiro em artigos de luxo ou de vício, em prejuízo de coisas que lhe são necessárias"

Ainda o decreto-lei regularizando a importação e exportação

Rio. — Não se pode admitir que num país pobre, cujo ritmo de industrialização se processa lentamente, com uma agricultura deficitária, porque ainda cuidada com os instrumentos mais rudimentares de trabalho, além de desamporada pelos poderes públicos, que se não lhe fornece o crédito necessário ao seu desenvolvimento, a embarca e desestimula com exigências e restrições de toda ordem, não se tenha cogitado até agora de traçar as linhas gerais de uma política econômica. Essa a crítica que realmente estava precisando ser feita, mas com o senso objetivo da realidade nacional, demonstrando pelo sr. Gabriel Passos no seu discurso. As cores sombrias muitas vezes carregadas com que delineou o arcabouço combalido da economia brasileira emprestou mais força aos seus argumentos, deu a medida exata de quanto podemos esperar de progresso para o Brasil se voltarmos em tempo a alguns princípios sadios que temos relegado por uma verdadeira contrafação de dirigismo econômico.

Apesar de poder ser considerada uma crítica severa à política ou mais propriamente à falta de política econômica do governo, a oração do sr. Gabriel Passos não foi desvirtuada pelos arreganhos dos oposicionistas histericos. Caracterizou-se pelo equilíbrio e serenidade na apreciação dos fatos e dos problemas nacionais. Desde que nos faltam possibilidades para nos organizarmos com um sentido autárquico que a economia dirigida exige, como adotar providências que só o dirigismo comporta? O café — exemplificou o sr. Gabriel Passos — que já foi a nossa maior riqueza e que é ainda um das maiores, tem hoje a exportação embarçada por exigência a título de estatísticas que enfraquecem seu comércio e supliciam sua exportação. Esse é apenas um exemplo. Muitos outros poderiam ser citados entre os vários lembrados pelo sub-líder udenista, mas o que importa é concordar quando afirma que o comércio exportador e pois a produção nacional vivem intranquilos porque uma simples portaria do Banco do Brasil pode estrangulá-los, irremediavelmente, pelo amor a uma dessas providências dirigistas. A contra-partida dessas providências chega a ser por demais absurda de tão contraditória. Enquanto se impede a exportação dos produtos que nos sobram, malbaratam-se as nossas bambalinas na importação de objetos de matéria plástica, enlatados de toda espécie e até toneladas de trabalho. Para evitar que isso continuasse, foi adotado o regime

de licença previa, que terminou por se revelar inteiramente inócua, servindo somente (segundo asseverou o sr. Plínio Leães em absoluta concordância com o sr. Gabriel Passos) para tornar mais ricos alguns negociantes bem relacionados nas altas esferas da administração.

O projeto que dispõe sobre importação e exportação apresentado pelo sr. Gabriel Passos representa um caminho para alcançarmos o pleno desenvolvimento de nossas possibilidades economi-

cas. Concedendo as maiores facilidades à importação de maquinaria, adubos, inseticidas, sementes e mudas, livros e papel para imprensa, além de fixar prioridades para aplicação de nossas divisas, o projeto veda completamente a importação de barulhos e outros apetrechos para jogos de azar, cigarros e elarutos, elevando ao dobro os direitos alfandegários sobre doces, comportas e demais enlatados, automóveis de passageiros com mais de 6 cilindros, tecidos, roupas feitas, chapéus, calçados, bebidas

alcoólicas e refrigerantes, perfumes e jóias.

Justificando o seu projeto, o sub-líder udenista afirma que país pobre não deve gastar suas economias no estrangeiro em artigos de luxo ou de vício, em prejuízo de coisas que lhe são úteis e necessárias. É certo que se levantará uma tremenda gritaria contra a aprovação desse projeto, e na própria Câmara, onde foi apresentado, muitos deputados tudo farão para que seja rejeitado. Oatém mesmo o sr. Tristão da Cunha, que acaba de assinar, juntamente com os sr. Aristides Lages e Carlos Pinto, um manifesto à Nação, lançado por uma pretensa Liga de Defesa da Propriedade, recém fundada nesta capital, fez as suas primeiras objeções.

O que importa, porém, é que o projeto do sr. Gabriel Passos, apesar dos defeitos que lhe possam apontar, representa, em o que concede favores ao capital estrangeiro a ser apresentado na sessão

de segunda-feira, uma das poucas medidas serias a favor da economia nacional, já exigidas pelos poderes da República desde que o Brasil retornou à legalidade democrática.

As religiões cristãs na Palestina

Conforme dizem as últimas estatísticas do governo, há na Terra Santa cerca de 150.000 cristãos dos quais duas quintas partes são católicos. A grande maioria dos cristãos da Palestina são árabes.

Em fins de 1941 a população atingia 1.573.071, 15 por cento menos que a atualmente, estimada em 1.900.000. Distribuída esta percentagem entre as diferentes religiões, obtiveram-se os seguintes resultados tomados da informação mais recente do Departamento de Estatística.

Católicos: 58.706 — Rito latino, 31.176; Rito grego, 20.864; Rito maronita, 5.660; Rito armênio, 545; Rito sirio, 285; Rito caldeu, 176.

Ortodoxos: 73.319 — Gregos 65.549; Sirios 7.719; Armenios 5.225; Coptas 301; Abissínicos 465.

Protestantes: 8.767 — Anglicanos, 7.920; Presbiterianos 230; Luteranos 576.

Outras Denominações: 10.015. Na Palestina há cerca de 1.250.000 árabes sedentários, dos quais 12 por cento são cristãos. A exceção dos armênios, abissínicos, coptas (todos geralmente agrupados com os vizinhos árabes que somam 6.000, e depois de reduzir 2.000 cristãos europeus o resto dos 140.000 cristãos são árabes).

De fato, as 30 paróquias de rito latino sob a direção do Patriarca Latino de Jerusalém e da Custódia Franciscana da Terra Santa, são paróquias árabes. Muitos leitores ignoram provavelmente que todas as missas são celebradas em rito bizantino e em língua árabe.

Grande numero de pessoas já se curaram do estomago, usando BITTER AGUIA puro

CIDADE DE BLUMENAU

DIARIO MATUTINO

A virtude e a lealdade se refletem si o crime e a fraqueza são premiados

ARAUTO DAS ASPIRAÇÕES DO VALE DO ITAJAI

Dr. Achille Beltrami Diretor Responsavel

BLUMENAU Terça Feira 20 de Julho de 1948 — Ano XXIV — Nr 201

As placas brancas

Escreve o «Correio do Povo» de Porto Alegre, sob o título «As placas brancas»: «Uma folha carioca acaba de bordar acerca dos automóveis oficiais, os mais vivos comentários, onde realça os abusos que, nesse particular, são perpetrados pelos homens em exercício de funções públicas».

Geralmente perdem de vista que tais veículos só se destinam ao serviço, e, fóra do expediente burocrático, a sua utilização não encontra explicação razoável.

Adverte o jornal do Rio que

os aludidos autos, longe de serem aplicados no interesse público, entraram a atender os fins domésticos, tanto que fazem ponto, ali, nos armazéns, nas feiras-livres, nos pic-nics, nas lojas elegantes e nos cinemas.

Semelhante abuso, porém, tem sido profligado, nos tons mais diversos, sem que hajam diminuído, pois até aumentaram, os atos realmente censuráveis.

Mas, os fatos apontados, não ocorrem apenas nas arterias da capital da República, senão que também se verificam nas demais cidades, entre as quais não fora

justo deixar de incluir a de Porto Alegre.

Ainda que não seja em proporção igual à da metrópole do Brasil, é certo que as ocorrências, entre nós, onde as placas brancas aparecem nos locais indicados, mais para regulo da família do funcionario que em atenção aos reclamos da faina burocrática.

Sem falar da inutilidade de muitos automóveis, que servem apenas para buscar em casa e tornar a ela pessoas que, nas repartições em que trabalham, ou onde conversam, não conseguem notabilizar-se por outro gesto, forçoso é convir que ao menos se deve restringir o uso desses veículos nos feriados e domingos, como ainda depois de encerrado o expediente da máquina administrativa.

Ora, os veículos representam patrimonio do Estado, que não pode sofrer um desgaste perulário, e, portanto, fóra da aplicação a que se destinam.

Novo incidente na fronteira argentino-brasileira, em S. Borja

Porto Alegre. — Informações enviadas de São Borja adiantam ter ocorrido um novo incidente na fronteira com a Argentina. Elementos da gendarmaria argentina alvejaram embarcações brasileiras, matando um homem e ferindo outros dois.

Sabe-se ter sido morto pelas balas da gendarmaria o tripulante de uma embarcação brasileira de nome «Rosa Ribeiro» saindo feridos Edemar Vieira e Ramos de tal.

O delegado de policia de São Borja, sr. Inacio Angulo, ao ter conhecimento do fato, seguiu de

avião para o local dos acontecimentos, na margem do rio Uruguai, num ponto distante do porto daquela cidade.

O chefe de Policia do Estado foi informado dos acontecimentos.

Transferido o Corpo de Fuzileiras Navais para a Ilha do Governador

Rio. — O Corpo de Fuzileiros Navais vai ser transferido do seu antigo quartel na Ilha das Cobras para as modernas instalações da Ilha do Governador.

Além desse melhoramento, o almirante Silvio Camargo, comandante daquela corporação, adiantou que será brevemente criada uma unidade de desembarque, equipada e adestrada com os mais recentes metodos de guerra.

Comandante da Zona Militar do Sul

Rio. — O presidente da República assinou decreto nomeando o general de Divisão José Pessoa para comandante da Zona Militar do Sul. S. exela. que estava em co-

missão desde que regressou de Londres, onde serviu quase dois anos como adido militar junto à nossa Embaixada, vltá assim a um posto de comando, com a grande autoridade que lhe dão sua experiencia e seu prestígio no seio do Exército.

Material para Iluminação Fluorescente

"SILVANIA"

Lampadas — Reatores — Receptáculos para Lampadas — Starters — Plafunier para Lampadas — Projector de Luz

Prodocimo & Cia. Ltda.

Importadores diretos

CURITIBA — JOINVILLE — BLUMENAU

"CLIPPER"

Encerados para Caminhões

Distribuidores:

Prodocimo & Cia. Ltda.

BLUMENAU — CURITIBA — JOINVILLE

Procurem a Casa RADIO-PILOT

à rua 15 de Nov. N. 1226 — (ao lado do Hotel Elite).



Para conhecer os novos modelos de Rádios Pilot. Um tipo para cada gosto e cada bolso. Tipo muito especial para bateria a preço reduzido. 1 Ano de garantia.

FAZENDAS, ainda preços reduzidos

oferece a CASA WILLY SIEVERT

Costas de casemira desde Cr\$ 155,00 até as de mais fina qualidade; Sedas estampadas desde Cr\$ 16,50; Fios cortinados de moderna estampagem; Chapéus RAMENZONI, Prada e Sarkis em novos modelos; Chapéus Chantung para homens a Cr\$ 79,50. — NOIVAS encontrarão aqui TODOS os artigos necessários aos seus enxovals, desde os mais baratos até os de mais fina qualidade, pelos MENORES PREÇOS DA PRAÇA!

Compras diretas em grande escala das melhores fabricas, e assim, preços sem concorrência!

Varejo e Atacado

Rádios ingleses — Tocadiscos desde Cr\$ 450,00
Discos — Gramophones desde Cr\$ 775,00 — Acordeões

Joalheria Ramers

Concertos de relógios, joias finas, etc.

SERVIÇOS RAPIDOS E GARANTIDOS
Rua João Pessoa, 9. n. — Bairro Velha
Blumenau

Amigos e freguezes

Percorram a praça e verifiquem os preços para certificar-se da existência da concorrência das relojarias blumenauenses.

Exportadora de Madeiras S. A.

Estoque permanente de:

Madeiras de construção em geral, Forros, Soalhos, Molduras, etc.
TELEFONE, 1937

BLUMENAU — Santa Catarina

Fabrica de Tintas Blumenau Ltda.

Tintas e Vernizes - Material para Pinturas em Geral

Tintas em bisnagas para artista

BLUMENAU — STA. CATARINA

Laboratorio de Analises - Ellinger & Cia.

Rua 15 de Novembro, 508 — Fone, 1201 — Blumenau

EXAMES DE URINA: simples (açúcar e albumina) de sedimento, qualitativo completo com dosagem loratos, fosfatos; ácido urico, uréia etc. EXAMES DE FEZES: completo, pesquisa de amebas, flagelada ovos de vermes (Metodologia de enriquecimento) digestão; carne, vegetais; pesquisas de puz, sangue oculto etc.

EXAME DE SANGUE: MALARIA — Pesquisa de Hematozoário de Laveran, formas agudas e crônicas. LUES (sífilis): reação de Kahn, Kline, Meinecke etc. TIFU: reação de Vidal. Dosagem De: glicose, ácido urico hemoglobina. Contagem de globulos vermelhos e brancos, Fórmula Leucocitária, Hemograma de Shilling, Tempo de coagulação e de sangria, Curva glicêmica. EXAME DE SECREÇ O: Pesquisa de germens (Gonodermatococcos, etc., trichomonas vaginais, etc. EXAME DE ESCARRO: Pesquisa de bacilo de Koch outros germens, pneumococos, etc. EXAME DO LIQUIDO CEFALOESPINAL: Exame citob serroscopio, reação de Kahn, Pandey, Nonne Appelt, etc. EXAME DO MOCO NASAL: pesquisa de bacilos álcool e ácido resistentes (Hanson) etc. EXAME DE SUCO GASTRICO: Exame completo, dosagem ácido láctico, acidez livre e combinada em HCl - Pesquisas de sangue oculto, pincitos, hemácias. EXAME DE ULSERA: Ultramicroscopia em campo escuro: pesquisa de espirochetos Treponema Pallida (sífilis).

LABORATORIO se acha a instalado para fazer cultura qualquer germen e auto vacina
Apedido dos srs. Médicos fazemos coleta de material à domicilio
Fornecemos laminae e recipientes gratuitamente

Sociedade Beneficiadora de Madeiras Ltda.

Telefone 1248 - Rua 7 de Setembro

Fornecedores de Madeiras em Geral
Ferro Paulista, Encantos de Qualquer Espécie
Alumina, tos, e c. etc.

Especialidade: Soalho Marca "Trob"

Teatro Carlos Gomes

Emp. F. G. Busch Jr.

AGUARDEM! — BREVE!

Unico Recital do Mundialmente Famoso

PETER KREUDER

O Genio do Teclado!

O Criador da musica de camera em ritmo sincopado!

Um espetáculo de arte que fará jus á culta platéa blumenauense

Granja Maluche

Brusque — Sta. Catarina

Criação e Seleção de Aves de Raça

Oferece aos Srs. criadores do Vale do Itajaí a famosa raça

NEW HAMPSHIRE

com as seguintes características: rusticidade, grande resistencia ás doenças, precocidade incivil, corpo pesado, grande postura, carne saborosa e linda cor amarelo ouro.

Cria ainda, as seguintes raças:

Leghorn Branca, Rhodes Island Red, Plymouth Barreda (Campeão da 5a. Exposição de Avicultura de Brusque) e Orplingm Branca (Vice Campeão da 5a. Exposição Avicultura de Brusque.)

Ovos - Pintos - Frangas - Reprodutores

Informações e preços:
Caixa postal 57 — (Telef. 1099) — Blumenau

Mantem em Blumenau um mostuario com galinhas e galos New Hampshire á disposição de todos os interessados.

A LOJA da Tecelagem União Ltda.

Rua Amazonas, GARCIA, 99 — Blumenau

para vendas a varejo, oferece os seguintes artigos de sua fabricação:

Toalhas de ROSTO e BANHO, PANOS DE COPA, Alcahadas de Mesa em metro e guarnições, Algodão, rivasas, Brim, Acortinadas, Tapetes e Trilho, Fazendas para vestidos, etc.

Trata-se de artigos SEM GOMA e CORES FIRMES

MILHÕES

DE PESSOAS TÊM USADO COM BOM RESULTADO O POPULAR DEPURATIVO

ELIXIR 914

A SIFILIS ATACA TUDO O ORGANISMO

O Fígado, o Baço, o Coração, o Estomago, os Pulmões, a Pele, Frenos, Sarco nos Ossos, Neumocisto, Ceguira, Quebra do Cabeço, Anomias e Abortos.

Consulte o médico

o tome o popular depurativo

ELIXIR 914

Inofensivo ao organismo. Agrada-se como um licor. Aprovado como auxiliar no tratamento da SIFILIS e REUMATISMO da mesma origem, pelo D. N. S. P.

Radio Funke

Oficina para concertos em radios AMERICANOS e EUROPEUS — Modificação para valvulas mais modernas — Transformação para ondas curtas etc.

Valvulas - Peças - e Acessorios. Pick-ups Toca Discos Automaticos ou simples

Rua 7 de Setembro, 13
Blumenau

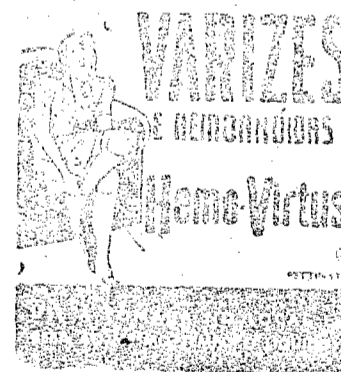

Caixa Funere

Serviço de primeira ordem

Rua Maranhão N. 27

A tratar com A. Lubow

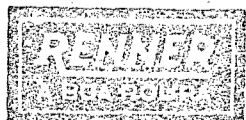

Deposito permanente de roupas para pronta entrega (casemira e linhos) na

Agencia Renner
Rua 15 de Nov. 1241
Blumenau

-Oferta & Procura-

O anúncio é a alma do negócio

Fabrica de Gaitas "Alfredo Hering" S.A.
COMERCIO E INDUSTRIA

Precisa-sede moças

preferivelmente menores, para serviços leves. Paga-se bem. Informações na portaria da fabrica.

Vende-se

um chevrolet tipo 1940, especial de luxo. Informação nesta redação.

ARQUIVOS FIEL

SOLDADOS DA ORDEM E DA EFICIENCIA



SEJA qual for o sistema de arquivamento necessário em seu escritório, lembre-se de que existe um arquivo Fiel para suprir eficientemente essa necessidade. Modelos para todos os formatos de pastas ou fichas. As gavetas correm livremente, mesmo quando inteiramente lotadas. Como guarda eficiente e disciplinada, os arquivos Fiel zelam pela boa ordem dos documentos e papéis do seu escritório.

Distribuidores para os Estados do Paraná e Santa Catarina
Prosdocimo & Cia. Ltda.
Joinville — Curitiba — Blumenau

Foto AMADOR (G. Scholz)

Competencia Profissional

Rua 15 de Novembro, 596

Encadernação Santos

Serviços de encadernação em geral — Aceita encomendas de livros para quaisquer fins

Genildo dos Santos
Encadernador

Executa-se encadernações em couro, de livros, albums para fotografias, poesias, carteiras, etc.

Travessa 4 de Fevereiro — Blumenau

Motocicletas Alemães N S U
(Quick)

Pneus Talão «Dunlop» 28
(fabricação Inglesa)

F. Doming - Timbó

AUTOMOVEL — Vende-se um «HANOMAK» em boas condições por preço convidativo. Melhores informações na Oficina Wiederkher — Rua São Paulo, esquina da Rua Par.íba.

VENDE-SE

um chevrolet tipo 1940, limousine, 4 portas, estofamento couro; bom estado. Preço de ocasião: Informação Hotel Wirges, Iloupva Seca.

**LEITE
MANTEIGA
QUEIJO**



CRUZEIRO Prefiram a Fariola fabricada pelo **MOINDOINVILLE**

Indicador

Dr. Afonso Balsini
Medico Especialista em
doenças de Crianças
e da Pêe
Consultório — Travessa 4
de Fevereiro Edif. Peiter

Dr. Paulo Mayerle
Medico assistente do
HOSPITAL SANTA IZABEL
Clinica Medica e das crianças,
partos e operações —
Radiodiagnostica
—o— BLUMENAU —o—

Dr. Alfredo Hôas
medico
do Hospital Sta. Izabel
Operações
CLINICA GERAL

ADVOGADO
Dr. Ayres Gonçalves
Rua Brusque s. n.
Residencia e Escritorio

Dr. Med. H. Pape
Clinica geral. Especialista
em molestias da garganta,
nariz, ouvidos e olhos.
Consultas: 10 - 2 hs. e 15 - 17 hs.
BLUMENAU - RUA PIAUI, 2

Dr. Carvalho
DOENÇAS DO CORAÇÃO
(Electrocardiografia)
Tratamento de Neuroses
(Psicoterapia)
Av. Rio Branco - 3º sobrado
(Ao lado do Cine Busch)

VENDE-SE

uma casa de madeira 18x8 mts em ótimo estado. e mais um chão de casa com 31x22 metros. Informar e tratar com Sr. Aloys de Zatter, Rua João Pessoa, Velha.

PERDEU-SE

em frente da residência de Sr. Alberto Stein, sito a Rua M. Gerais n° 25, um anel de ouro massico, com as iniciais JN Tratando-se de um objeto de estimação, pede-se a pessoa que o encontrou a favor de entrega-lo no endereço acima em referencia, que sera bem gratificada.

Cabelos Brancos

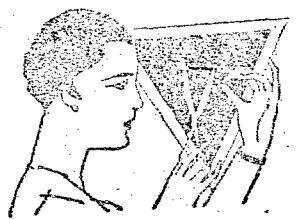

Sinal de velhice

A Loção Brilhante faz voltar a cor natural primitiva (castanha)oura, dourada ou negra) em pouco tempo. Não é tinturra. Não mancha e não suja. O seu uso é muito facil e agradável. A Loção Brilhante oxingue as caspas, o putrido, a seborrhéa e todas as afecções parasitarias do cabelo, assim como combate a calvice, revitalizando as raizes capiteres. Foi aprovada pelo Departamento Nacional de Saude Pública.

Loção Brilhante

**S. E. F.
A V I S O**

Despacho de pacotes entre 19 e 30 do corrente d'arriamenté das 2 ás 6 da tarde no HOTEL ELITE Condições de costume.

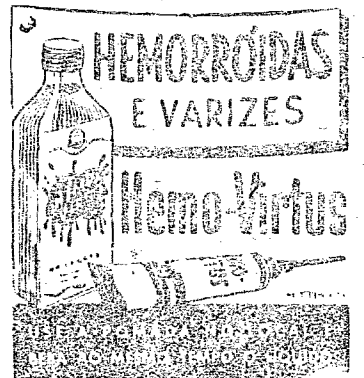

Larga-me...
Deixa-me gritar!



XAROPE
S. JOAO

Combate a tosse, a bronquite e os resfriados. O Xarope São João é eficaz no tratamento das afecções gripais e das vias respiratorias. O Xarope São João solta o catarro e faz expororar facilmente.

PERDEU-SE
entre o trajeto, correio até o consultorio do Dr. Angelo D. Caetano, uma chave da caixa postal, 421. Quem achou favor entregar nesta redação ou naquele consultorio que será b. m. gratificada.

Dr. Arão Rebello
Advogado
Escr. P. uilo
Alameda Rio Branco

Dr. Angelo De Caetano
Médico
Doenças de Senhoras — Cirurgia Partos
Consultas das 8 as 11,30 e das 14 as 17
Dia 15 de novembro junto ao Hotel Elite
Telefone Consultorio 1426
Residencia
Rua Paraíba No 8
Telefone 1288

Dr. R. J. Schuch
ADVOGADO

Inventários — Cobranças — Naturalizações — Organização e transformação de sociedades comerciais
Escr.: Rua 15 de Nov., 596
Res.: Rua Flor. Peixoto, 43
Caixa Postal 177
Endereço telegráfico: «Lisarb»
BLUMENAU

Dr. Oscar Rubens Krueger
Medico
Raios X
Doenças de Senhoras — Operações Partos.
Consultas: 8 ás 12 e 5 ás 7. Atende chamados.
Consultorio e residencia: Rua Bom Retiro, 21 - Fone 1258 (em frente ao Hospital Catolico Santa Izabel)

Vagas
Para agenciamento com os melhores planos de capitalização até hoje concebidos, aceitamos pessoas ativas para diversas prazos do Vale do Itajaí. Os interessados devem dirigir-se por carta á Caixa Nacional de Capitalização S. A. — C. Postal 418. Blumenau.

Prorrogado até 31 do corrente mês o prazo para pagamento, sem multa, taxa d'água

Decreto n. 7

O Prefeito Municipal de Blumenau, usando das atribuições que lhe confere o item XXI, do artigo 74, da Lei n. 22, de 14 de Novembro de 1943,

DECRETA:

Art. 1. — Fica prorrogado até o dia 31 do corrente mês o prazo para pagamento, sem multa, da taxa de água dos terrenos edificados ou não, servidos pela rede de abastecimento de água.

Art. 2. — Revogam-se as disposições em contrário. Prefeitura Municipal de Blumenau, em 14 de Julho de 1948.

F. G. Busch Jr. — Prefeito Municipal.

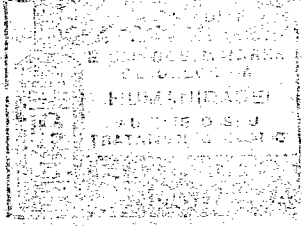

A Beleza é Obrigação

A mulher tem obrigação de ser bonita. Hoje em dia só é feito quem quer. Essa é a verdade. Os cremes protetores para a pele se aperfeiçoam dia a dia.

Agora já temos o Crème de Alfice «Brilhante» ultra concentrado que se caracteriza por sua ação rápida para embranquecer, afinar e refrescar a cutis.

Depois de aplicar este creme observe como a sua cutis ganha um ar de naturalidade, encanta tor a vista.

A pele que não respira resseca e torna-se horrivelmente escura. O Crème de Alfice «Brilhante» permite a pele respirar ao mesmo tempo que evita os danos, as manchas e asperzões e a tendência para a pigmentação.

O viço, o brilho de uma pele viva e sadia volta a imperar com o uso só Crème de Alfice «Brilhante».

Experimente-o. É um produto do LABORATÓRIO ALVIM de FREITAS S. A.

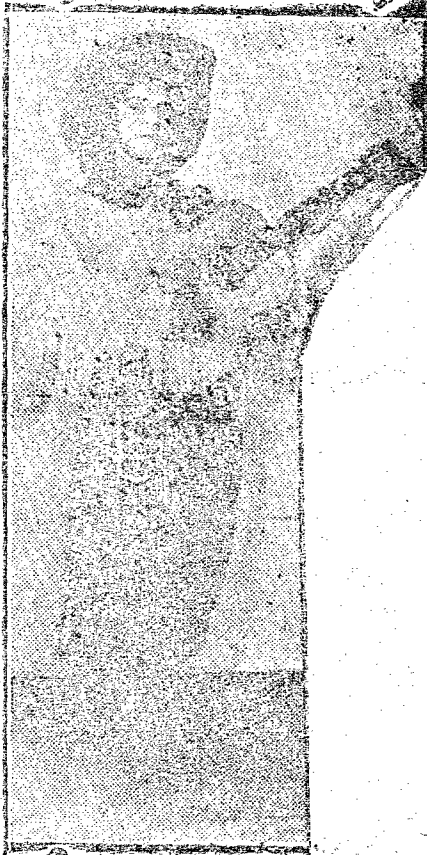

Encontra-se em Blumenau o jovem Vicente Ribeiro da Silva, serenteiro apreciada, que, por sua vez maravilhosa é denominado «O garoto da ouro». Vicente Ribeiro apresentou-se ontem ao público desta cidade numa primeira audição ao microfone da PRC 4 patrocinada pelas importantes firmas Ernani Macedo S. A., de Curitiba, e Distribuidora Mercantil, de nossa praça, obtendo merecido sucesso.

ESCRITÓRIO DE ADVOCACIA
 DR. MAX TAVARES D'AMARAL
 DR. ARTHUR BALSINI
 Edifício Mútua Catarinense
 SALAS - 13, 14 e 15 1º andar
 FONE 1180 - 1975
 HORARIO - 9 às 12 - 15 às 17
 BLUMENAU - Sta. Catarina

“CIDADE DE BLUMENAU”
 O Arrol. das aspirações de Voto do Natal
 — FUNDADO EM 1924 —
 Diretor-Responsável:
 Dr. Achilles Balsini
 Diretor-Proprietário:
 Dr. Afonso Balsini
 Redação e Administração
 RUA 4 DE FEVEREIRO 7

EXPEDIENTE
 Direção, Tel. 1446, 1099 — Gerência 1099 — Assinaturas, 1099 — Publicidade, 1099.

Venda avulsa — Dias úteis, Cr\$ 0,50 — Anúncios, Cr\$ 1,00
 Assinaturas: — An., Cr. \$ 60,00
 Semestre: — Cr\$ 30,00

Atenção: — A direção não se responsabiliza por opiniões emitidas em artigos assinados, mesmo que sejam com iniciais. Adverte, também, que originais recebidos e não aproveitados não serão devolvidos. Outrosim, o serviço telegrafico usado tem o ver com a orientação do jornal e somente é reproduzido a título informativo para nossos leitores.

ATENÇÃO
 Novamente a esta cidade o Sr. Felix L. Riedel, com o seu gabinete modernamente instalado a Rua Bom Retiro N.º 19, estando competente a aceitar qualquer serviço analítico ou arilico em geral.

VENDE-SE
 Uma geladeira elétrica tipo comercial com maquina nova em perfeito estado.
 Um armario.
 Uma mesa 2 m.
 Um banco de jardim.
 Para informações dirige-se a Rua Bom Retiro n.º 31, entre 2 e 15 horas da tarde.

BITTER AGUIA puro, é um aperitivo científico!

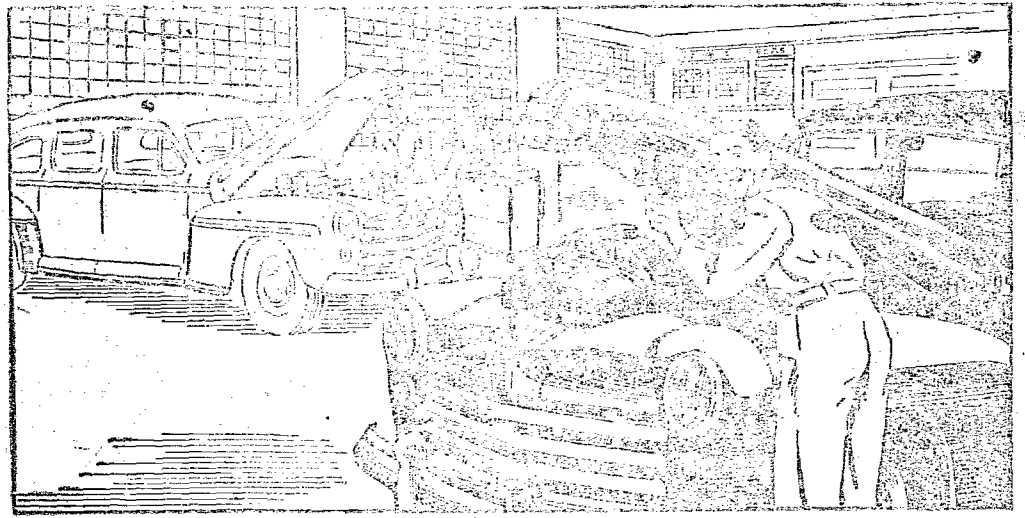

PROTEJA O VALOR DO SEU FORD

trazendo-o periodicamente à nossa oficina!

O seu Ford representa um patrimônio que merece os melhores cuidados na sua conservação. E nós o conhecemos melhor do que ninguém. Temos a prática, a experiência e o equipamento de que ele necessita.

Traga-nos o seu carro ou caminhão Ford para uma inspeção periódica. Aqui, ele se sentirá “em casa”... e o senhor também. Disponimos de mecânicos Ford es-

pecialistas, usamos peças Ford legítimas, adotamos métodos apropriados para Ford e utilizamos ferramentas especiais para Ford. Para maior rendimento e maior duração, traga-nos o seu Ford para uma inspeção periódica.

OFICINA MECANICA MUNICIPAL FORD,
 A. F. FREITAS S. A.
 Rua 15 de Novembro, em Blumenau, em salas curtas (para 10 a 20 carros).
 AS 4x4 VEICULOS: Rádio, em ondas longas (1400 Kcs) e Rádio para S. Paulo, em ondas longas (600 Kcs) e curtas (1922 m - 6.995 Kcs e 25.50 m - 11.765 Kcs).

NÓS CONHECEMOS MELHOR O SEU FORD!

Em end.ores nesta cidade:
Casa do Americano S. A.
 Mercado de Automoveis
John L. Freshel - Fundador
 Rua 15 de Novembro N. 487
 BLUMENAU

Nossa divisa é servir!

POMADA MINANORA
 NUNCA EXISTIU MELHOR
 PARA FERIDAS, ECZEMAS, INFLAMAÇÕES, COCEIRAS, FRIEIRAS, ESPINHAS, ET.

Caixa Nacional de Capitalização S. A.

A única Companhia que tem um título de liquidação aos 12 ANOS.
 A única que distribui aos portadores de seus títulos, 60% dos lucros, anualmente, a partir do 5º ano até o termino do contrato.
 A única que oferece valores de resgate semestrais a partir do 1.º ano.
 A única que equipara os resgates com os depósitos no 7.º ano de vigência dos títulos.
 A única que paga o CAPITAL DUFLO na primeira combinação sorteada e o capital nominal nas demais combinações.

Feridas, Reumatismo e Placas Sifilíticas
ELIXIR DE ROSHEIRA
 Medicação auxiliar no tratamento da Sífilis.

Quem será A “Rainha dos Estudantes”

Vende-se
 Uma balança «Cosmopolita» para 500 kilos, uma bicicleta usada «EMPRA» — 15 Nov. 505 — 1º and.

Cure os resfriados
Instantina
Alivia as dores

Rainha dos Estudantes
 Srta. Colégio