

Fixado em 18,50 o valor do Cruzeiro

Reivindicações do funcionalismo postal

Rio. — Os funcionários dos Correios e Telegrafos lotados na Diretoria de Santa Catarina dirigiram ao presidente da República um memorial pedindo medidas em benefício dos servidores da União que exercem atividades no setor industrial.

Enviado ao Ministério da Viação, o respectivo titular Clóvis Pestana; encaminhou aquele dos Correios e Telegrafos para informar sobre as seguintes medidas pleiteadas no mesmo: a) — concessão da gratificação adicional de 15 a 40 por cento, por determinados períodos de tempo de serviço; b) — concessão de gratificação especial até 40 por cento aos que trabalham no correio ambulante independentemente de percepção de diárias para alimentação e pousada; c) — concessão de licença-premio e aposentadoria integral aos 25 e 30 anos de serviço; d) — reforma dos institutos de Previ-

dência e Assistência dos Servidores do Estado em bases mais humanas integrando sua verdadeira finalidade; e) — elaboração de um plano, a longo prazo, para reequipamento e reestruturação dos correios e telegrafos.

A informação do diretor geral do DCT, coronel Raul Albuquerque, diz que o governo já está examinando a possibilidade de amparar melhor o funcionalismo; que a situação do

pessoal do correio ambulante foi apreciada em projeto de estruturação em estudo no DASP; que a licença-premio é um benefício já restabelecido; que a reforma do IPASE depende das condições econômicas daquela entidade, e, finalmente, que a elaboração de um plano para reequipamento e reestruturação do DCT foi consubstanciado no projeto referido e em vias de ser submetido à consideração do Congresso.

CIDADE DE BLUMENAU DIÁRIO MATUTINO
A virtude e a lealdade se retiram si o crime e a traição são premiados?

ARAUTO DAS ASPIRAÇÕES DO VALE DO ITAJAI

Dr. Achilles Balsini Diretor Responsável

BLUMENAU Sobado 17 de Julho de 1948 — Ano XXIV — Nr 199

Tabelado o preço das bebidas em todo o país

Rio. — A Comissão Central de Preços aprovou a seguinte portaria tabelando o preço das bebidas em todo o território nacional:

Artigo 1.º — Fica instituído em todo o território nacional o regime de tabelamento de preço do chope e cerveja, bem como de refrigerantes.

Artigo 3.º — As Comissões Locais de Preços procederão ao tabelamento, adstrito ao disposto nesta portaria.

Art. 3.º — A margem máxima do lucro do varejista para o consumidor, na cerveja, chope e refrigerantes engarrafados, será de 40 por cento sobre o preço da fábrica ou sobre o preço «cif» quando o produto estrangeiro.

Parágrafo único — O preço calculado conforme este artigo será acrescentado das despesas de transporte.

Artigo 4.º — Os refrigerantes não engarrafados serão tabelados de conformidade com as condições locais.

Artigo 5.º — Ficam inaltera-

veis os preços atuais da cerveja e refrigerantes engarrafados ou não, por 30 dias após a publicação desta portaria.

Artigo 6.º — Poderão elevar até cem por cento a margem de lucro: a) as associações civis com dependências de uso exclusivo de seus sócios; b) os bares e restaurantes locais estritamente de turismo que não recebem favores do governo; c) os hotéis das categorias «a» e «b»; d) os recintos de diversões com entradas pagas; e) os bares, ca-

barés e clubes similares; f) os festivais de beneficência.

Parágrafo único — Ao preço, conforme este artigo, também serão acrescidas as despesas de transportes.

A Comissão Central de Preços procederá também à revisão do tabelamento das fabricas, tomando conhecimento de seus lucros atuais.

Fortifique o seu estomago, usando diariamente, dois calices de BITTER AGUIA puro

Controles de exportação suspensos nos Estados Unidos

Washington — Vários produtos de cereais vem de ser retirados da lista de utilidades escassas do Departamento de Comércio norte-americano, o que possibilita a sua exportação isenta de validação da licença para qualquer destino que não esteja na área europeia.

As licenças, no entanto, continuarão a ser exigidas para a exportação desses produtos para a Europa e ilhas adjacentes, África Setentrional Francesa, Turquia e a União Soviética. Com exceção do malte, os produtos de cereais já estão incluídos na licença «geral» para remessa para o Hemisfério Ocidental e as Filipinas.

A razão da retirada das utilidades da lista está na melhoria geral verificada na produção mundial e nos prognósticos de uma safra favorável nos Estados Unidos e

Canadá.

Em outra notícia, o Departamento de Comércio disse que não se cogita de novos cortes nas já reduzidas cotas de exportação para ácido crômico e bicromato de sódio. Uma decisão foi tomada numa reunião de funcionários governamentais e representantes do comércio nesta capital, no sentido que, embora continue a escassez interna de produtos químicos de cromo, as exportações destes produtos não estão contribuindo significativamente para esse estado de coisas.

Resolveu-se também, disse o Departamento de Estado, que a atual taxa de exportação «constitui um mínimo irredutível para ajudar a fazer face às necessidades essenciais dos países estrangeiros, inclusive os que fornecem o cromo utilizado na fabricação destes produtos químicos». O representantes do comércio e do governo concluíram ainda que uma distribuição mais equitativa entre os consumidores norte-americanos de cromo poderia atenuar a presente escassez interna.

A cota fixada para a exportação de cromo no segundo semestre de 1948 foi de 400.000 libras (181.600 quilos). Esta cota representa uma redução progressiva de 454.000 quilos da média trimestral de um ano atrás.

Revisão da Carta das Nações Unidas

Lake Success. — A «Pequena Assembleia» das Nações Unidas aprovou uma proposta argentina, solicitando que a Assembleia Geral, em sua sessão de setembro, a se realizar em Paris, faça uma revisão da Carta da ONU, afim de serem corrigidos alguns senões.

A moção foi aprovada por 19 votos contra 7 e 10 abstenções.

A França, os Estados Unidos e a Inglaterra, votaram contra a resolução.

Material para Iluminação Fluorescente

“SILVANIA”

Lampadas — Reatores — Receptáculos para Lampadas — Starters — Plafunier para Lampadas — Projector de Luz

Produtora & Cia. Ltda.
Importadores diretos

CURITIBA — JOINVILLE — BLUMENAU

Rio. O Brasil manteve o valor do cruzeiro, propondo ao Fundo Monetário Internacional sua fixação em 18,50 em relação ao dólar.

Como se sabe, nosso país tem naquele fundo uma quota de 150 milhões de dólares. Agora deverá depositar ali 25 por cento dessa quantia em ouro ou sejam 37 milhões e 500 mil dólares. O fundo concede empréstimos que poderão atingir quatro vezes o valor da quota do país solicitante, destinando-se tais empréstimos à manutenção do equilíbrio da balança de pagamentos.

Nesta fase em que o balanço do nosso comércio com os Estados Unidos é favorável a este último país, pode o Brasil, por exemplo, lançar mão de empréstimo, naquele organismo, para corrigir esse desequilíbrio temporário. A medida adotada pelo governo brasileiro, nem valorizando, nem devalorizando o cruzeiro, vem solidificar sua política monetária, evitando contínuo crescimento do custo da vida, já enormemente elevado. Foi mantida, assim, a cotação atual do cruzeiro. E qualquer oscilação superior a dez por cento, para mais ou para menos, daquele valor declarado, dependerá, agora, de consulta ao Fundo Monetário Internacional. A declaração do valor do cruzeiro facilita a também o crédito do Brasil no exterior, especialmente nos meios norte-americanos, inclusive no Banco Internacional de Reconstrução e Fomento, onde o nosso país conta com 105 milhões de dólares. É esse banco que vai fazer vultoso empréstimo à Light com a garantia do governo brasileiro.

Reunidos os presidentes de 11 Estados alemães do oeste

Coblença. — Os presidentes de onze Estados das três zonas da Alemanha Ocidental reuniram-se em conferência para redigirem sua resposta às recentes propostas dos governos francês, inglês e norte-americano, sobre a formação de um governo de tipo federal.

Entre os participantes figurava a senhora Loise Schroeder, prefeita interina de Berlim, que teve ocasião de dizer em sua alocação inicial de discussão: «Queremos unir-nos a vós na reconstrução de nossa pátria de uma maneira democrática e humanitária».

Ao que se sabe, a resposta a ser dada aos governadores militares das três zonas inclui as seguintes recomendações:

1) — Qualquer nova estrutura que venha a ser dada a um órgão político no Oeste da Alemanha deverá evitar tanto o título como o significado de «governo», para não criar temores no seio da população alemã da zona ocupada pelos russos.

2) — A Alemanha Ocidental deve ter, em vez de uma Constituição propriamente dita, um simples «Estatuto Administrativo» que estabeleça um mecanismo de governo, ser o nome de governo.

3) — A Alemanha precisa de uma representação maior no estrangeiro. A criação de consulatos econômicos que dêem aos alemães algum direito de intervir em seu próprio comércio exterior, pode atender a essa necessidade.

4) — O problema de reajustamento das fronteiras internas entre os diversos Estados deve ser aliado, por se tratar de uma questão puramente interna.

Ministro da Agricultura

Rio. — Regressou de Minas o ministro da Agricultura. Abordado pela reportagem, o sr. Daniel de Carvalho referindo-se ao plantio do trigo naquele Estado, dizendo: «Como em Santa Catarina, Paraná e Rio Grande do Sul, o trigo em Minas Gerais, graças à eficiente ação do secretário da Agricultura, tem merecido especial atenção do governo estadual. A cultura no Estado é realizada em duas estações, verão e inverno, já tendo sido iniciado o plantio nesta última fase, cujos resultados serão satisfatórios».

Informou ainda que, em companhia do governador Milton Campos e outras altas autoridades, assistiu à inauguração da Exposição da Pecuária em Curvelo, onde fez entrega do bronce «General Dutra» conquistado no último certame nacional por um criador daquele município, que assim mantém a primazia na criação do Guzerath.

Depois de outras informações sobre sua viagem, o dr. Daniel de Carvalho declarou textualmente: «Das zonas visitadas trago a impressão de que não estamos em crise de produção, mas no começo da recuperação econômica. Os nossos criadores e lavradores estão trabalhando melhor e produzindo mais».

“CLIPPER”

Encerrados para Caminhões

Distribuidores:

Produtora & Cia. Ltda.

BLUMENAU — CURITIBA — JOINVILLE

Indicador

Dr. Afonso Balsini
Medico Especialista em
Doenças de Crianças
e da Pêlo
Consultorio - Travessa 4
de Fevereiro Edif. Pelour

Dr. Arão Rebello
Advogado
Escr. 1 - 110
Alameda Rio Branco

Dr. Paulo Mayerle
Medico assistente do
HOSPITAL SANTA ISABEL
Clínica Médica e das operan-
ças, partos e operações -
Radiodiagnósticos
-o- BLUMENAU -o-

Dr. Angelo De Caetano
Médico

Doenças de Senhoras - Cirurgia
Partos
Consultas das 8 as 11,30
e das 14 as 17
Rua 15 de novembro junto
ao Hotel Elite
Telefone Consultorio 1426
Residencia
Rua Paraíba No 8
Telefone 1288

Dr. Alfredo Höse
medico
do Hospital Sta. Izabel
Operações
CLÍNICA GERAL

Dr. R. J. Schuch
ADVOGADO

Inventários - Cobranças
- Naturalizações -
Organização e transformação
da sociedades comerciais

ADVOGADO
Dr. Ayres Gonçalves
Rua Brusque 2 n
Residencia e Escritorio

Escr.: Rua 15 de Nov., 505
Res.: Rua Flor. Peixoto, 43
Caixa Postal 177
Endereço telegráfico: «Lisarb»
BLUMENAU

Dr. Med. Dr. Papa
Cirurgião Especialista
em doenças de garganta,
nariz, ouvido e olhos.
Consultas: de 9 as 11 e 15-17 hs.
BLUMENAU - RUA PLAZA 12

Dr. Oscar Rubens Krueger
Medico

Raios X
Doenças de S. horas - Opera-
ções e Partos.
Consultas: 8 ás 12 e 5 ás 7.
Atende chamados.
Consultorio e residencia:
Rua Bom Retiro, 21 - Fone 1258
(em frente ao Hospital Católico
Santa Izabel)

Dr. Carvalho
DOENÇAS DO CORAÇÃO
(Electrocardiografia)
Tratamento de N. ur. ses
(Psicoterapia)
Av. Rio Branco - 3º andar
(ao lado do Cine Busch)

Procurem a
Casa RADIO-PILOT

á rua 15 de Nov. N. 1226 - (ao lado do Hotel Elite).



Para conhecer os novos modelos de Radios Pilot.
Um tipo para cada gosto e cada bolso.
Tipo muito especial para bateria a preço reduzido.
1 Ano de garantia.

A LOJA da Tecelagem União Ltda.

Rua Amazonas, CARCIN, 99 - Blumenau

para vendas a varejo, oferece os seguintes artigos
de sua fabricação:

- Toalhas de ROSTO e BANHO.
- PANOS DE COPA.
- Alcobaças de Mesa em metro e guarnições.
- Rigodão, Diversas
- Brim, Acortinados, Tapetes e Trilho.
- Fazendas para vestidos, etc.

Trata-se de artigos SEM GOMA e CORES FIRMES

Encadernação Santos

Serviços de encadernação em geral - Aceita enco-
mendas de livros para quaisquer fins

Genério dos Santos
Encadernador

Executa-se encadernações em couro, de livros, albums para fotografias,
poemas, carteiras, etc.

Travessa 4 de Fevereiro - Blumenau

**Sociedade Beneficiadora de
Madeiras Ltda.**

Telefone 1248 - Rua 7 de Setembro

Fornecedores de Madeiras em Geral

Ferro Paulista. Exportadoras de Qualquer Espécie
de Linhas: tos, e c. etc.

Especialidade: Soalho Marca "Trob"

LEITE
MANTEIGA
QUEIJO

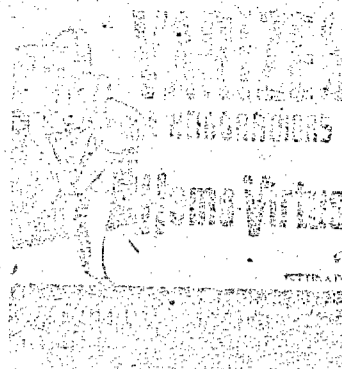

Radio Funke

Oficina para concertos em
radios AMERICANOS e
EUROPEUS - Modifica-
ção para valvulas mais mo-
dernas - Transformação
para ondas curtas etc.

Valvulas - Peças - e Aces-
sorios, Pick-ups Toca Dis-
cos Automaticos ou
simples

Rua 7 de Setembro, 13
Blumenau

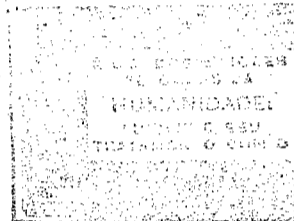

Casa Furnido

Serviço de primeira
ordem

Rua Maranhão
Nº 27

Atende em
Blumenau

Dr. Arthur Balsini
ADVOGADO

Escritorio: Edifício Matus Ceta. I-
nense, Sala 15 - Fone. 1163
Residencia: Alameda Rio Branco
57, Fone. 1375

Feridas, Reumatismo e
Placas Sifilíticas

CLINICA DE HIGIENA

Medicação auxiliar no
tratamento da Sífilis.

**ESCRITÓRIO DE
ADVOCACIA**

DR.
MAX TAVARES D'AMARAL
DR. ARTHUR BALSINI

Edifício Matus Catarinense
SALES - 13 14 e 15 andar
FONE 1150 - 1975
HORARIO - 9 ás 12 - 15 ás 17
BLUMENAU Sta. Catarina

ARQUIVOS FIEL

SOCIEDADES DA ORDEM E DA EFICIÊNCIA

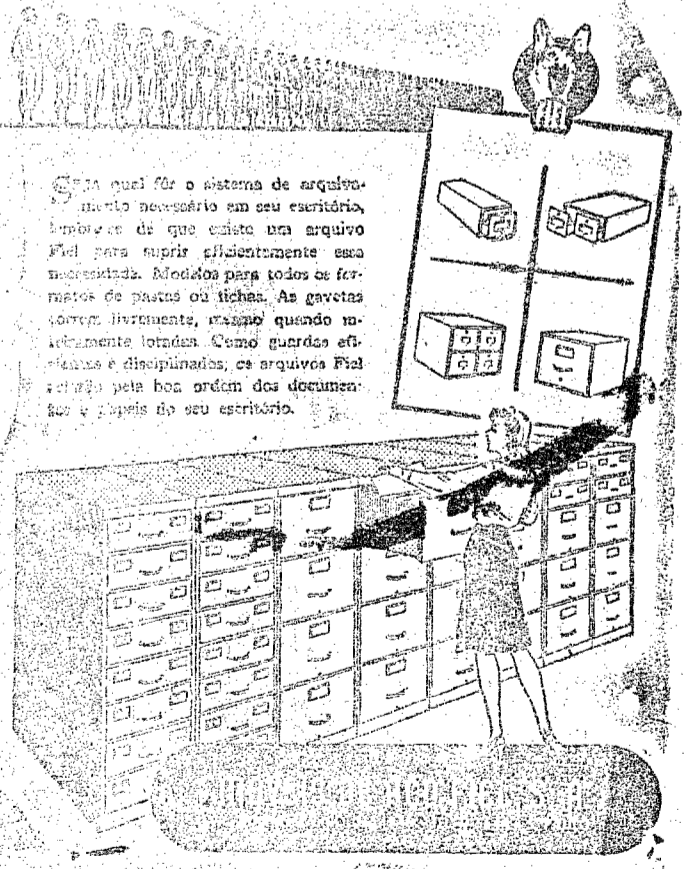

Com qual fim o sistema de arquivo
é muito necessário em seu escritório,
lembrando de que existe um arquivo
Fiel para suprir eficientemente essa
necessidade. Modelos para todos os fer-
mentos de pastas ou fichas. As gavetas
correm livremente, mesmo quando in-
terveniente tomadas. Como guardas ef-
ficazes e duráveis, os arquivos Fiel
são pela boa ordem dos documen-
tos e papeis do seu escritório.

Distribuidores para os Estados do Paraná e Santa Catarina na
Prodócimo & Cia, Ltda.
Joinville - Curitiba - Blumenau

Motocicletas Alemães N S U
(Quick)
Pneus Talão «Dunlop» 28
(fabricação Inglesa)

F. Doming - Timbó

Laboratorio de Analises - Ellinger & Cia.

Rua 15 de Novembro, 508 — Fone. 1201 — Blumenau

EXAMES DE URINA: simples (essúcar e albumina) de sedimento, qualitativo completo com dosagem letetas, osíatos: ácido urico, uréa etc. **EXAMES DE FEZES:** completo, pesquisa de amebas, flagelade ovos de vermes (Metodos de enriquecimento): digestão: carne, vegetais; pesquisas de puiz, sangue oculto etc.

EXAME DE SANGUE: MALARIA — Pesquisa de Hematozoario de Laveran, formas agudas e crônicas. **LUES** (sífilis): reação de Kahn, Kline, Meinecke etc. **TIFO:** reação de Vidal. Dosagem De: glicose, ácido urico hemoglobina. Contagem de globulos vermelhos e brancos, Formula Leucocitaria, Hemograma de Shilling. Tempo de coagulação e de sangria, Curva glicêmica. **EXAME DE SECREÇ O:** Pesquisa de germens (Gonodermatocozoides, etc., trichomonas vaginais, etc. **EXAME DE ESCARGO:** Pesquisa de bacilo de Loeb outros germens, pneumococos, etc. **EXAME DO LIQUIDO SEMBRÓ:** — **ESPINHAL:** Exame citob serroscopio, reação de Kahn, Pandy, Nonne Appelt, etc. **EXAME DO SUCO NASAL:** pesquisa de bacilos álcool e ácido resistentes (Hanson) etc. **EXAME DE SUCO GÁSTRICO:** Exame completo, dosagem ácido lático, acidez livre e combinada em HCl — Pesquisas de sangue oculto, picicótes, hemáceas. **EXAME DE ULSERA:** Ultramicroscopia em campo escuro: pesquisa de espirochetas Treponema Palida (sífilis).

O LABORATORIO se acha a disposição para fazer cultura qualquer germem e auto vacina

Apedido dos srs. Médicos fazemos collieta de material à domicilio

Fornecemos lamizas e recipientes gratuitamente

-Oferta & Procura-

O anuncio é a alma do negocio

Vende-se

um chevrolet tipo 1940, especial de luxo. Informação nesta redação.

Fabrica de Gaitas "Alfredo Hering" S.A.

COMERCIO E INDUSTRIA

Precisa-sede moças

preferivelmente menores, para serviços leves. Paga-se bem. Informações na portaria da fabrica.

Teatro Carlos Gomes

Emp. F. G. Busch Jr.

AGUARDEM! — BREVE!

Unico Recital do Mundialmente Famoso

PETER KREUDER

O Genio do Teclado!

O Criador da musica de camera em ritmo sincopado!

Um espetáculo de arte que fará jus á culta platéa blumenauense

Granja Maluche

Brusque — Sta. Catarina

Criação e Seleção de Aves de Raça

Oferece aos Srs. criadores do Vale do Itajaí a famosa raça

NEW HAMPSHIRE

com as seguintes características: rusticidade, grande resistencia ás doenças, precocidade incrível, corpo pesado, grande postura, carne saborosa e linda cor amarelo ouro.

Cria ainda, as seguintes raças:

Leghorn Branca, Rhodes Island Red, Plymouth Barred (Campeão da 5a Exposição de Avicultura de Brusque) e Orpington Branca (Vice-Campeão da 5a. Exposição Avicultura de Brusque.)

Ovos - Pintos - Frangos - Reprodutores

Informações e preços:

Caixa postal 57 — (Telef. 1099) — Blumenau

Mantem em Blumenau um mostruário com galinhas e galos New Hampshire á disposição de todos os interessados.

AUTOMOVEL — Vendê-se um «HANOMAK» em boas condições por preço convidativo. Melhores informações na Oficina Wiederker — Rua São Paulo, esquina da Rua Parisés.

Vagas

Para agenciamento com os melhores planos de capitalização até hoje oferecidos, aceitamos pessoas ativas para diversas praças do Vale do Itajaí. Os interessados devem dirigir-se por carta á Caixa Nacional de Capitalização S. A. — C. Postal 418. Blumenau.

PERDEU-SE

entre o trajeto, correio até o consultorio do Dr. Angelo D. Caetano, uma chave da caixa postal, 421. Quem achou favor entregar nesta redação ou naquele consultorio que será bem gratificada.

VENDE-SE

um chevrolet tipo 1940, limusine, 4 portas, estufamento oculto; bom estado. Preço de ocasião: Informação: Hotel Wirges, Itoupava Seca.

VENDE-SE

uma casa de madeira 8x8 mts em ótimo estado, e mais um chão de casa com 31x22 metros.

Informar e tratar com Sr. Aloys de Zutter, Rua João Pessoa, Velha.

"CIDADE DE BLUMENAU"

O Arouti das aspirações do Vale do Itajaí — FUNDADO EM 1924 — Diretor-Responsavel: **Dr. Achilles Belsini** Diretor-Proprietario: **Dr. Afonso Belsini** Redação e Administração: RUA 4 DE FEVEREIRO 7

EXPEDIENTE

Direção, Tel. 1486, 1099 — Gerencia 1099 — Assinaturas, 1099 — Publicidade, 1099.

Venda avulsa — Dias uteis, Cr\$ 3,50 — Atrazados, Cr\$ 1,00 Assinaturas: — An., Cr. \$ 60,00 Semestre: — Cr\$ 30,00

Atenção: — A direção não se responsabiliza por opiniões emitidas em artigos assinados, mesmo que sejam com iniciais. Adverte, também, que originaes recebidos e não aproveitados não serão devolvidos. Outrossim, o serviço telegrafico nada tem o ver com a orientação do jornal e momento é reproduzido a guisa informativo para nossos leitores.

Fabrica de Tintas Blumencu Ltda.

Tintas e Vernizes - Material para Pinturas em Geral

Tintas em bisnaguas para artista

BLUMENAU — STA. CATARINA

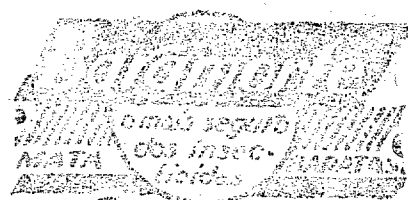

Deposito permanente de roupas para pronta entrega (casemira e linhos) na

Agencia Renner Rua 15 de Nov. 1241 Blumenau

Anunciem nesta folha

FAZENDAS, ainda a preços reduzidos

oferece a

CASA WILLY SIEVERT

Costes de casemira desde Cr\$ 155,00 até os de mais fina qualidade; Sedas estampadas desde Cr\$ 16,50; Fios cortinados de moderna estampagem; Chapéus RAMENZONI, Prada e Sarkis em novos modelos; Chapéus Chantung para homens a Cr\$ 79,50. — NOIVAS encontrarão aqui TODOS os artigos necessarios aos seus enxovais, desde os mais baratos até os de mais fina qualidade, pelos MENORES PREÇOS DA PRAÇA!

Compras diretas em grande escala das melhores fabricas, e assim, preços sem concorrência!

Varejo e Atacado

Rádios ingleses — Tocadiscos desde Cr\$ 450,00 Discos — Gramophones desde Cr\$ 775,00 — Acordeons

Joalheria Ramers

Concertos de relógios, joias finas, etc.

SERVIÇOS RAPIDOS E GARANTIDOS

Rua João Pessoa, s. n. — Bairro Velha Blumenau

Amigos e freguezes

Perccram a praça e verifiquem os preços para certificar-se da existencia da concorrência das joalherias blumenauenses.

Exportadora de Madeiras S. A.

Estock permanente de:

Madeiras de construção em geral, Forros, Sealhos, Molduras, etc. TELEFONE, 1937

BLUMENAU — Santa Catarina

Foto AMADOR (G. Sobalz)

Competencia Profissional

Rua 15 de Novembro, 508

Estes
Aparelhosamentos
TECHNOS
deo nova satisfação
a barbear!

PERMITE IMEDIATA
LIMPEZA RAPIDA E
SUAVE

ABERTURAS AMPLAS
PARA FACIL LIMPEZA
SOB UM JATO
D'AGUA

FRISOS
ANTI-DESILIZANTES
GARANTEM PROTEÇÃO
CONTRA CORTES

LÂMINAS GILLETTE
de dois gumes exten-
sos, para maior
número de barbas.

Examine bem estes extraordinários aper-
feiçoamentos, e V. compreentará por que
Gillette TECH permite um barbear mais
rápido, suave, cómodo e... económico!

Gillette **TECH**
O APARELHO DE BARBEAR
TECNICAMENTE PERFEITO

Empreza Força e Luz Santa Catharina S.A.
BLUMENAU
A V I S O

A «Forçaluz» avisa aos interessados que no proximo
Hoje dia 12 de Julho corrente, das 12,30 as 16,30
horas, será desligada, para reparos, etc., a rede de energia
elétrica, de alta e baixa tensão, que serve o trecho da Rua
João Pessoa, no bairro da Velha, entre as residencias dos
Srs. Adolfo Schulz e Emilio Fischer.
Blumenau, 15 de Julho de 1948.

PRISÃO DE VENTRE
ESTOMAGO — FIGADO — INTESTINOS
PILULAS DO ABBADE MOSS

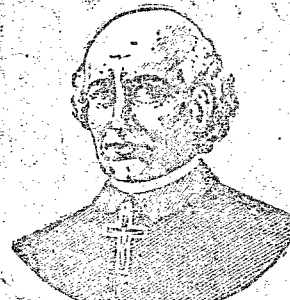

Agem directamente sobre o ap-
parelho digestivo, evitando a pri-
são de ventre. Proporcionam bem
estar geral, facilitam a digestão,
descongestionam o FIGADO, re-
gularizam as funcções digestivas,
e fazem desaparecer as enfer-
midades do ESTOMAGO,
FIGADO e INTESTINOS.

CRUZEIRO Prefiram a Farinha fabricada
pelo MONHOJINVILLE

AVISO
Industrias Salto Grande S/A.

Os possuidores de ações pre-
ferenciais, ao portador, desta so-
ciedade, poderão receber os di-
videndos referentes ao exercicio
de 1947, na sede social, á Rua
15 de Novembro, n. 765 — sob,
mediante entrega dos respectivos
coupons.
Blumenau, 10 de Julho de 1948.
A DIRETORIA

PERDEU-SE
em frente da residencia do
Sr. Alberto Stein, sito a rua
M. Gerais n. 25, um anel de
ouro massiço, com as iniciais
JN. Tratando-se de um objeto
de estimação, pede-se a pes-
soa que o encontrou a fine-
za de entregá-lo no endereço
acima em referencia, que
será bem gratificada.

S. E. F.
AVISO
Despacho de pacotes
entre 19 e 30 do corrente
d'arriamenté das 2 ás 6 da
tarde no HOTEL ELITE
Condições de costume.

POMARINHA
MINANORA
TENSÃO EXISTENTE

PARA FERIDAS,
ECZEMAS,
INFLAMAÇÕES,
COCEIRAS,
FRIEIRAS,
ESPINHAS, ETC.

O São Judas Thadeu
agradece uma graça alcançada.
G. R.

**Oposição ao Congresso
Comunista de Tito**

Londres. — Concretiza-se a desgraça em que caiu o marechal Tito no seio da comunidade comunista. Quatro partidos comunistas anunciaram a sua recusa em participar do Congresso do Partido Comunista da Iugoeslavia, a inaugurar-se este mês em Belgrado.

Raizes albinas compõem o famoso estomacal, BITTER AGUIA

Casas para associados das Instituições de previdencia

Rio. — O «Diario Oficial» publicou o decreto que altera disposições do regulamento aprovado pelo decreto n. 1.749 de 28 de junho de 1937, sobre a aquisição de predios destinados á moradia dos associados e á sede dos institutos e Caixas de Aposentadoria e Pensões.
De acordo com o decreto os referidos Institutos e Caixas, cujo ativo realizado seja superior a 500 mil cruzeiros, empregarão até 50 por cento desse ativo no financiamento por intermedio de suas Cartelas Imobiliarias, na aquisição, construção reforma ou liberação de casas ou apartamentos para moradia dos associados, bem como na aquisição ou construção de edificios para instalação de sua sede ou serviços.

Com Pouco Dinheiro

e facilidade de pagamento pode V. Sa. construir o seu lar e sua independencia residencial. Visite nossas casas de madeira em exposição permanente nesta cidade na rua Minas Gerais para conhecer o plano de construção de sua futura casa.

Industria e Comércio Walde S. A. - Blumenau
Rua Minas Gerais

MAGROS E FRACOS
VANADIOL



É indicado nos casos de fraqueza, palidez, nervosismo e fadiga, porque em sua fórmula entram substancias tais como Vanadato de sódio, Lactina, Glicero-fosfato, pepsina, etc. etc. sua acção promove e eficaz nos casos de fraqueza e neurasthenias. Vanadiol é indicado para homens, mulheres, crianças, sendo sua fórmula conhecida pelos grandes médicos e está licenciada pela Saúde Pública.

Cine Busch

Sabado ás 8 horas e Domingo ás 2
Erich Von Stroheim - Mary Beth Hughes - Dan Duryea em
A Grande Paixão
Empolgante e arrebatadora película de aventuras repleta de novas emoções! Ação! Romance! Amor! Aventura e um cast de primeira em um filme perfeito!
Acomp. Compl. Nacional e interessante Short «Energia atômica», alem de Fex Jornal Domingo ás 2 hs. — Mais a continuação da Super serie — «A CHAVE MESTRA»
Domingo ás 4:30 e 8 horas
Bette Davis, Paul Henreid e Claude Rains na super maxima produção da Warner
Que o Céu a Condene

Um deslize... um pecado... e a divina redenção de uma culpa... Tem um homem o direito de revelar o passado sombrio de uma mulher a outro homem a que ela agora ama?... Inesquecível película com fundo musical divino, cantando... «Apasionata» de Beethoven, o melhor concerto de Haydn e outras sublimes surpresas musicais!
Acomp. Compl. Nacional — Warner Jornal e a comedia «Prefeito sem jeito».

AGUARDEM: **MALVADA**