

# De grandes proporções a enchente em Blumenau

## A maior parte do nível urbano submerso pelas águas - Parte do bairro da Velha mais atingida - Causados extraordinários danos públicos e particulares - Solicitado urgente auxílio dos poderes da União - Outras notícias

Aquela mansão de ventos e temperatura elevada que nos envolveu repentinamente sexta-feira passada, tinha que ter consequências anormais... Um mau pressentimento entrava pelos olhos a dentro! E, nas noites de sexta para sábado e sábado para domingo, violentas trovoadas, com chuvas abundantes caíram sobre todo Vale do Itajaí. Rapidamente, o Itajaí-assú e todas suas afluentes aumentaram seus níveis de água, sabendo fatal e irremediavelmente até as 4 horas da madrugada de terça-feira.

Já então a cidade achava-se com seus planos quase todos submersos, com ruas onde já havia vários metros d'água, com casas mais ou menos invadidas, mas com água em quase todos os porões. Mais um metro d'água e Blumenau ficaria quase que totalmente submersa.

Assim mesmo, no bairro da Velha perto de vinte casas tiveram seus telhados atingidos, o mesmo acontecendo, em menores proporções, nos bairros restantes.

Em si, propriamente, a enchente não causou espécie. Atíngiu as proporções da que tivemos em 1932. Encontrou uma população calma que está sempre preparada para recebê-la, porque se criou na expectativa delas. Apenas encontrou esta enchente um número maior de casas construídas imprevidentemente em terrenos de baixo nível, sem as precauções suficientes. As águas fizeram estragos e lembraram aos homens um terreno ainda inconquistado.

Como sempre aconteceu, esta nova enchente em Blumenau causará um reajustamento na sua valorização imobiliária e lembrará muitos problemas sem solução. Foi sempre assim e continuará, pois, sendo assim!

### Iluminação pública

A continuidade do serviço de iluminação pública permitiu à população um zelo e trabalho de salvamento continuado. Ocorreu uma ruptura na comporta da nossa usina hidro elétrica. Mas deste incidente víamos a sofrer quando as águas descerem a seu nível normal. Por enquanto cabe salientar que a EMPRELUZ deu conta de sua parte, aumentando a escuridão nas noites de enchente e, por isso, também toda impressão de tragédia que o escuro sempre traz consigo.

### Serviço Telefônico

A TELEFONICA CATARIENSE, sempre criticada, levantou um momento de glória durante os dias de enchente. Os telefones funcionaram em quase sua totalidade e por isso contribuíram enormemente para a rapidez das providências que tinham de ser distribuídas. O sr. Cabral está, pois, de parabéns!

### O serviço de bateiras

O serviço de transporte em bateiras foi deficiente. As dez bateiras que a Prefeitura possuía foram insuficientes, e, ainda mais, até às 10 horas da manhã de segunda-feira, ninguém sabia dar notícias do encargado do depósito das mesmas com a respectiva chave. De-

ve, pois, ser senado este funcionário pela imprevidência que demonstrou em suas funções. Enfim, todos particulares que dispunham de botes ou bateiras auxiliaram no transporte necessário. Alguns cobraram o transporte outros fizeram-no gratuitamente. Todos mostraram-se entretanto, solidários com o público necessitado.

### Um morto em Massaranduba e graves danos públicos

Na cidade não tivemos mortes humanas a lamentar. Entretanto, Massaranduba teve o re-

gistro da morte de um homem. Trata-se do agricultor Joaquim Bôgo.

Os danos materiais foram entretanto bastante graves e causaram prejuízos que para serem restaurados custarão milhões de cruzeiros. Pontes, pontilhões, barreiras e cortes das vias públicas desapareceram com a varagem das águas. Logo que sejam calculados estes prejuízos fazemos público.

### A cooperação do 32º B. C.

O pessoal do 32º B. C. foi de uma eficácia notável, trazendo

socorro para todos os pontos em que foi solicitado. Merece, pois, francos aplausos públicos esta orientação tomada pelo Comando desta nossa brávia unidade militar.

### A limpeza pública municipal

Logo que se escoaram as águas nas ruas da cidade, co-

menceu a funcionar o serviço de limpeza pública municipal. Esta providência foi de grande alcance público, merecendo, portanto, este registro a administração encarregada.

### Agravada a situação do terreno junto ao Greú

Terça-feira, com o início do escoamento das águas, como era de se esperar, agravou-se a situação dos terrenos na margem do rio, junto ao restaurante do sr. Greú. As 17 horas, verificou-se o primeiro desabamento atingindo completamente a cozinha do referido restaurante. Três a quatro casas adjacentes apresentaram-se já com fraturas bastante sérias a menos de 12 passos da Rua 15. Aliás, toda esta situação ainda inteira mede já apenas 19 passos. A todo momento é de se esperar uma tragédia imprevisível junto àquela margem do Rio, porque o escoamento das águas é o momento mais crítico que se possa esperar.

### Intercambio Aeronautico Argentino Brasileiro

Rio. — Viajando num avião da «Pama» chegaram hoje procedentes de Buenos Aires os srs. Enrique Alberto Domingo Ferreira, diretor da Aeronautica Comercial da Argentina e conselheiro de embaixada André Lescure e Juan R. Perez Manzano, assessor legal, enviados pelo governo argentino, para discutir, com as autoridades brasileiras, as bases de um acordo aeronautico.

**CIDADE DE BLUMENAU** DIÁRIO MATUTINO  
A vida e a localidade se refletem no crime e a traição são premiadas?  
ARAUTO DAS ASPIRAÇÕES DO VALE DO ITAJAI

Dr. Achilles Balsini Diretor Responsável  
BLUMENAU Sexta-feira 21 de Maio de 1948 - Ano XXIV - Nr. 166

## Precisamos de ambiente para cumprir um destino coerente com a nossa tradição!

ACHILLES BALSINI

Muitas considerações que temos de fazer, acompanhando o desenvolvimento do mal burocrático, são demasiado complexas para nosso nível receptivo, que, em sua maioria não pede explicações demasiado profundas como as de um curso de investigações científicas.

Que nos adiantaria vasculhar a inevitabilidade da delegação de funções administrativas no regime representativo — fator que inocentemente nos fornece os pacientes que depois serão atacados pelo mal burocrático.

Neste mundo, uma coisa, porém, é compreensivelmente verdadeira. É que tudo se adapta ao meio ambiente em que se encontra evoluindo. A diferenciação das espécies humanas ou animais explica-se, também, de acordo com este processo universal. Porque não subordinar do mesmo modo a ele a disciplina dos fatos sociais, apesar das soluções procuradas por seu intermédio surgirem tão somente à evidência em transcurso de tempo mais ou menos longos? É sempre um caminho a seguir com relativa segurança porque, com certa previdência, poderá ser concertado a gosto pelo homem.

Pórem, em Blumenau, tratando-se de seus problemas presentes ou futuros, podemos ser mais otimistas. A nossa coletividade não completou ainda cem anos de evolução e surgiu da mata virgem, com boa origem, obedendo, principalmente, a pendores rejuvescidos de trabalho, honra e independência e que constituiriam em breve sua maior tradição. Este o ambiente a que teriam de adaptar-se as gerações que haveriam de vir em Blumenau, cuidando-se sempre em não maculá-lo com maus hábitos talentes sempre com a eterna luta entre os sentimentos do Bem e do mal.

Depois de 1930, quebrando-se irreverentemente um laço de continuidade natural na nossa evolução coletiva, ficamos com quase todos flancos expostos e nos transformamos pessimamente em alguns setores importantes. O nosso governo municipal que foi um setor atingido drasticamente, sob a dominação de uma inconsciência sem par e de uma irresponsabilidade maior ainda, está entornando problemas e maus hábitos a desafiar solução imediata para contendo de uma coletividade insatisfeita por mais de quinze anos de incompreensões.

E ainda por cima, azilamos um punhado de parasitas, infelizmente altamente colocados, possuindo, por isso, audácia suficiente para molestar todo esforço dirigido no interesse coletivo, já que a eles apenas interessa sua própria estabilidade.

Este o panorama, felismente curto ainda e com sulcos pou-

**Peijoadada completa**  
**Todas as segundas-feiras**  
**Bar Avenida**

## BALANÇAS "FELIZOLA"

Exatidão — Elegância — Qualidade

DISTRIBUIDORES:

PROSDOCIMO & CIA LTDA.

Curitiba — Joinville — Blumenau

## Inalação de Penicilina

Washington (USIS) — A inalação de um vapor composto de penicilina tem curado crianças de doenças de sinuíte crônica, nos Estados Unidos, desde de sua descoberta, em 1945. Correm sempre perigo as cavidades cranianas próximas do nariz

de crianças. As bacterias encontram na membrana mucosa que ali existe um campo propício. Por ainda, os germes da gripe, do sarampo, da febre escarlatina e da pneumonia podem localizar-se nessa membrana.

A inflamação, a inchaço da membrana, a secreção de fluido espesso, acompanhados de dor cabeça, fadiga geral e irritabilidade nervosa são sintomas comuns de sinuíte.

Alguns medicamentos têm sido usados muitas vezes, com efeitos quase sempre restritos à redução da inchaço e conseqüente alívio. A cura pelo vapor, entretanto, parece ter sido a primeira a ter sucesso real em muitos casos. O vapor de penicilina, ao que se tem observado, conseguiu resultados positivos em 70% dos m les graves casos crônicos dessa infecção. (D) original: Penicilina inalação. (Aibul) rg. O.

## O sr. Fridel Busch chegou e já assumiu a Prefeitura

De um período de descanso e descanso em Araxá, onde se encontrava, regressou o sr. Fridel Busch, Prefeito Municipal, que ontem mesmo reassumiu suas funções públicas, recebendo-as das mãos do sr. Antonio Candido de Figueiredo, Presidente da Câmara Municipal que o substituiu em sua ausência.

BITTER AGUA Puro, é a vida do seu estomago.

co profundos, mas o ambiente em que teremos de solucionar os nossos problemas, higienizar os maus hábitos adquiridos e reafirmar nossa autonomia municipal afim de cumprir um destino coerente com a nossa tradição!

## Serviço de educação rural

Rio. — O chefe do governo encaminhou ao exame do DASP o anteprojeto de lei elaborado no Ministério da Justiça sobre modificação do artigo 3 dos decretos-leis 3.403 e 3.832 de 1916 e criação do Serviço de Educação Rural.

## Dr. Rubaldo José Schuch ADVOGADO

Inventários — Cobranças — Naturalizações  
Organização e transformação de sociedades comerciais  
Escr.: Rua 15 de Novembro, 505 — 1º andar  
Resid.: Rua Floriano Peixoto, 43 — BLUMENAU

### Linha de Ônibus entre Ibirama e Blumenau

A Empresa de Ônibus «PASSARO AZUL» comunica que inaugurou uma linha de passageiros entre Ibirama e Blumenau com saídas às 5:45 horas da manhã e chegadas a Blumenau às 9 horas, partindo desta cidade às 14:30 horas, defronte à casa «A CAPITAL», e chegando a Ibirama às 18 horas, todos os dias menos aos domingos.

## Foto AMADOR (G. Scholz)

Competência Profissional

Rua 15 de Novembro, 505

### Senhores Empregadores

Atendendo a uma solicitação do Sr. Fiscal do Trabalho, Chefe da Repartição Fiscalizadora das Leis de Proteção ao Trabalho, leste chamamos a atenção dos senhores empregadores para o cumprimento da apresentação àquela Repartição do Ministério do Trabalho, Indústria e Comércio, da «Relação de Empregados» (Lei de 2/3), que está sendo feita nos meses de Maio e Junho do corrente ano.

LEITE  
MANTEIGA  
QUEIJO



## Cine Busch

Sabado às 8 horas e Domingo às 2 horas

Tyrone Power numa das suas mais movimentadas aventuras, vivendo a ep. pela dum posicão

Jesse James

com Henry Fonda — Nancy Kelly e Randolph Scott!  
Empolgante filme que todos aguardavam! Um espetáculo inolvidavel num deslumbrante technicolor! Acemp. Compl. Nacional

Sab.: — Mais um jornal americano e a comedia com os tres patetas «Cantores Improvisados».

Dom.: — Continuação da serie e a comedia com os tres patetas «Cantores Improvisados».

De mingo às 4,30 e 8 horas

James Mason — Ann Todd na super maxima produçào inglesa  
**O Setimo Vêu**

A mente feminina se oculta do mundo por sete véus.. poderá deixar cair um... dois... tres... ou mesmo seis, porem o setimo cunha... este serve para cobrir os prurmentos intimos... segredos que nenhuma mulher revela nem a si mesma!  
Acemp. Compl. Nacional — Warner Pathé News

## ESCRITORIO DE ADVOCACIA

DR.  
MAX TAVARES D'AMARAL  
DR. ARTHUR BALSINI  
Edificio Mútua Catarinense  
SALAS - 13, 14 e 15 1º andar  
FONE 1150 — 1375  
HORARIO - 9 às 12 - 15 às 17  
BLUMENAU Sta. Catarina

## TELA

de arame galvanizado  
para cercas, galinheiros,  
peneiras etc.

fornece Raul Deeke  
Rua 15 de Novembro, 1241

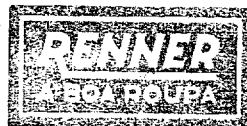
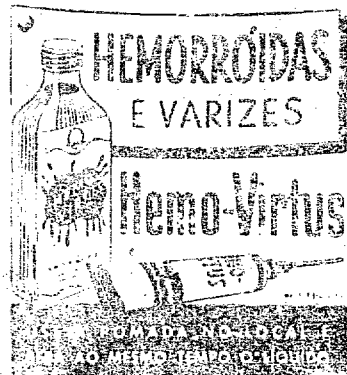

Deposito permanente de roupas para pronta entrega (camiseta e linhos) na

Agencia Renner  
Rua 15 de Nov. 1241  
Blumenau

CONSTRUIDO PARA  
SEM SERVIR!

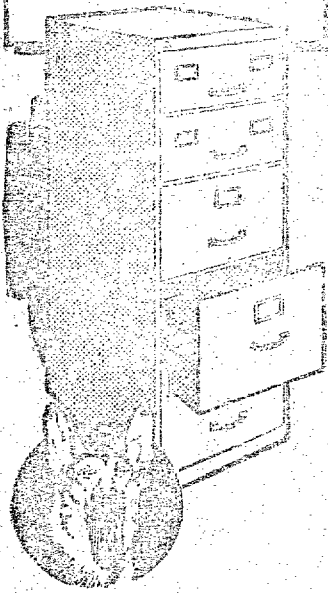

Resistentes e de fino acabamento e Modelos para todos os tamanhos de pastas e fichas e Gavetas que correm suavemente ao leve toque das mãos e Os arquivos Fiel servem bem toda uma existência.

FABRICAMOS:

CONJUNTOS para ESCRITÓRIOS  
COFRES • MESAS • FICHIÁRIOS  
ESTANTES • BALCÔES DIVISÓRIOS



MÓVEIS DE AÇO  
FIEL S. A.

Rua Maria Mercadina, 248  
FONE 9-5544 - 9-5545 - 560 Paule  
Brigadeiro

Distribuidores para os  
Estados do Paraná e  
Santa Catarina

Presdecimo & C. Ltd.

Blumenau - Rua 15 de Nov

## QUEREMOS MANTER O SEU FORD SEMPRE EM FORMA!

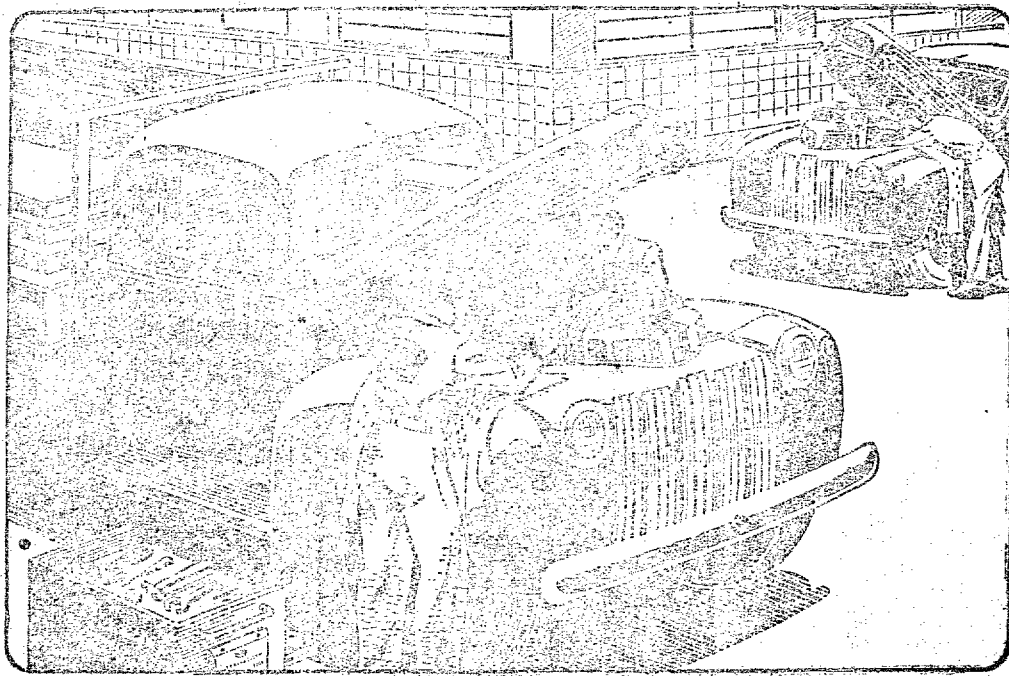

• NÓS TEMOS um interesse todo especial em manter o seu carro ou caminhão Ford sempre em forma. E podemos fazê-lo melhor do que ninguém, porque dispomos de mecânicos Ford, usamos peças Ford legítimas, adotamos métodos Ford e possuímos ferramentas especiais para Ford. Traga-nos o seu Ford para uma inspeção periódica; ele se sentirá "em casa"... e o senhor também.

OUÇA MOMENTOS MUSICIS FORD,  
às 21,30 horas

As 2as. feiras: Rádio Nacional, em ondas longas (990 kcs) e curtas (60,86 m - 9,724 kcs).

As 4as. feiras: Rádio Tupi, em ondas longas (1.940 kcs) e Rádio Difusora S. Paulo, em ondas longas (930 kcs) e curtas (49,22 m - 6,035 kcs e 26,59 m - 11,765 kcs).



NÓS CONHECEMOS MELHOR O SEU FORD

Revendedores nesta cidade:

Casa do Americano S. A.

Mercado de Automoveis

John I. Freshel - Fundador

Rua 15 de Novembro N. 487  
BLUMENAU

Nossa divisa é servir!

## Caixão Funebre

Serviço de primeira ordem

Rua Maranhão  
N. 27

A. ITALIA - 608  
A. Lubow

## 'CIDADE DE BLUMENAU'

O Arouti das aspirações do Vale do Itajaí

— FUNDADO EM 1924

Diretor-Responsável:

Dr. Achilles Balsini

Diretor-Proprietario:

Dr. Afonso Balsini

Redação e Administração

RUA 4 DE FEVEREIRO 7

## EXPEDIENTE

Direção, Tel. 1486, 1099 — Gerencia

1099 — Assinaturas, 1096

Publicidade, 1099.

Venda avulsa — Dias uteis, Cr\$

3,50 - Atrazados, Cr\$ 1,00

Assinaturas: - Ano, Cr. \$ 60,00

Semestre: — Cr\$ 30,00

Atenção: — A direção não se responsabiliza por opiniões emitidas em artigos assinados, mesmo que sejam com iniciais. Adverte, também, que originais recebidos e não aproveitados não serão devolvidos. Outrossim, o serviço telegrafico nada tem o ver com a orientação do jornal e somente é reproduzido a título informativo para nossos leitores.



# Laboratorio de Analises - Ellinger & Cia.

Rua 15 de Novembro, 588 — Fone, 1201 — Blumenau

**EXAMES DE URINA:** simples (açuúcar e albumina); de sedimento, qualitativo completo com dosagem leucócitos, fosfatos, ácido úrico, uréia etc. **EXAMES DE FEZES:** completo, pesquisa de amebas, flagelados, ovos de vermes (Metodologia de enriquecimento) digestão; carne, vegetais; pesquiza de puz, sangue oculto etc.

**EXAME DE SANGUE: MALARIA** — Pesquisa de Hematozoário de Laveran, formas agudas e crônicas. **LUES** (sífilis): reação de Kahn, Kline, Meinecke etc. **TÍFO:** reação de Vidal. Dosagem De: glicose, ácido úrico, hemoglobina. Contagem de globulos vermelhos e brancos, Fórmula Leucocitaria, Hemograma de Shilling. Tempo de coagulação e de sangria. Curva glicêmica. **EXAME DE SECREÇ. O:** Pesquisa de germens (Gonodermatococcos, etc., trichomonas vaginais, etc. **EXAME DE ESCARRO:** Pesquisa de bacilo de Koch outros germens, pneumococos, etc. **EXAME DO LIQUIDO SEREHO:** — **ESPINHAL:** Exame citobacteriológico, reação de Kahn, Pandy, Nonne Appelt, etc. **EXAME DO MUCO NASAL:** pesquisa de bacilos álcool e ácido resistentes (Hanson) etc. **EXAME DE SUCO GÁSTRICO:** Exame completo, dosagem ácido láctico, acidez livre e combinada em HCl — Pesquisas de sangue oculto, pirocitos, hemáceas. **EXAME DE ULSCHA:** Ultramicroscopia em campo escuro; pesquisa de espiroquetas Treponema Pallida (sífilis).

O LABORATORIO se acha a instalado para fazer cultura qualquer germen e auto vacina  
Apedido dos srs. Meliços fazemos coleta de material à domiciliio  
Fornecemos laminas e recipientes gratuitamente

## -Oferta & Procura-

O anuncio é a alma do negocio

### Mecânico

firme em motores Oleo cru, estacionario e maritimo, qualquer outro serviço em montagem, procura emprego.

O interessado escreva para esta redação ou para rua Lauro Müller n° 4 - Itajaí - Sta. Catarina

### TIPOGRAFIA

Vende-se 1 maquina de impressão, manual, tamanho da rama 25 x 33 cm, 1 maquina de cortar papel marca (Krause), 1 numerador automatico, fos e tipos diversos. Preço Cr\$ 14.000,00. Tratar com Mario Torrens, Bazar e Livraria, na Velha.

### Radio Funke

Oficina para concertos em radios AMERICANOS e EUROPEUS — Modificação para valvulas mais modernas — Transformação para ondas curtas etc.  
Valvulas - Peças - e Acessorios, Pick ups Toca Discos Automaticos ou simples

Rua 7 de Setembro, 13  
Blumenau

### VENDE-SE

Motor elétrico A. E. G. de 95 HP., baixa rotação, acompanha chave á oleo. O motor está em estado novo.

Informações com Raul Decke, Blumenau — Rua 15 de Novembro, 1241.

### DINHEIRO

Empresto em pequenas emporiancia até 50.000; a curto prazo. Informações neste jornal.

### VENDE-SE, POR MOTIVO DE MUDANÇA

Um Dormitorio, Laqueado Beige, novo, sem uso, para casal. Pode ser transformado em dois quartos para solteiros, consta de 8 peças completas, desmontaveis, acompanhadas dos devidos caixotes.

Ver e tratar com Cecilia Pusch-Huber, Rua Paraná N° 234 Blumenau

### VENDE-SE

chão de casa, com 2 sem casa. Rua Amazonas Bairro de Garcia contando dois quilômetros retirado da cidade. Informações Christiano Theias telefone 1165.

### Ação entre Amigos

A tifa de uma bicicleta «Wanderer» correrá dia 15 de Maio corrente pela Loteria Federal. O Proprietario, G. Kaltmeier

### VENDEM SE

terrenos situados na rua Acre e PROCURAM-SE funleiros. Tratar com Gruendlin & Cia, rua Acre (antiga Comp. Paul, Itoupava Seca.

### ALUGA-SE

Casa de madeira com 3 quartos de dormir, sala e cozinha, etc., á quem comprar os moveis por Cr\$ 8.000,00, aluguel barato. Bairro Velha, diijir cartas a caixa postal, 295 que será procurado.

### VENDE-SE

24 serpentinas de tubos Mannesmann, 2" externos. informações com Raul Decke — Rua 15 de Novembro, 1241.



### VENDE-SE

uma maquina de costura «Hexa», de pé. Preço Cr\$ 1.700,00 Tratar na Casa Bluhm, defronto Alois de Suter, rua João Pessoa s. n.

### VENDE-SE

uma máquina de escrever portátil «Olimpia», em esta o novo. Informações no Bar Americano, em frente Casa Hoepcke.

**ALUGA-SE 8 SALAS** localizados em ponto principal desta cidade. No térreo e 1° andar. Tratar com o proprietario H. Willecke.

### RESIDENCIA

Casal sem filhos deseja alugar casa nas proximidades do centro, apresentando otimas referencias. Favor entender se com o sr. Carlos Koffke.

### VENDE-SE

por preço de ocasião  
1 violino Josephus Guarmerius  
1 geladeira de 4 pés  
1 tapete, 2 x 3 m  
1 lustro de cristal e diversos  
Rua 15 de Novembro 1369.

**PROCURA-SE** fundedores. Paga-se bem. Fundação Hercules Ltda. em Brusque.

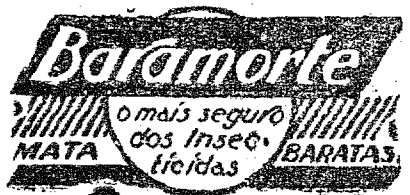

# Indicador

**Dr. Affonso Balsini**  
Medico Especialista em doenças de Crianças e da Pele  
Consultorio — Travessa 4 de Fervereiro Edif. Pelter

**Dr. Paulo Mayerle**  
Medico assistente do HOSPITAL SANTA IZABEL. Clinica Medica e das creanças, partos e operações — Radiodiagnósticos  
— O — BLUMENAU — O —

**Dr. Angelo De Caetano**  
Médico

Doenças de Senhoras — Cirurgia Partos  
Consultas das 8 as 11,30 e das 14 as 17  
Rua 15 de novembro junto ao Hotel Elite  
Telefone provisório 1063  
Residência  
Rua Paraíba No 8  
Telefone 1288

**Dr. Alfredo Höss**  
medico do Hospital Sta. Izabel Operações CLINICA GERAL

**ADVOGADO**  
**Dr. Ayres Gonçalves**  
Rua Brusque s. n.  
Residência e Escritorio

**Dr. Arão Rebello**  
Advogado  
Escritorio  
Alameda Rio Branco

**Dr. Oscar Rubens Krueger**  
Medico

Raios X  
Doenças de Senhoras — Operações e Partos.  
Consultas: 8 ás 12 e 5 ás 7. Atende chamados.  
Consultorio e residencia: Rua Bom Retiro, 21 - Fone 1258 (em frente ao Hospital Catolico Santa Izabel)

**Dr. Med. H. Pape**  
Clinica geral. Especialista em molestias da garganta, nariz, ouvidos e olhos.  
Consultas: 10 - 12 hs. e 15 - 17 hs. BLUMENAU - RUA PIAUI, 2

## Senhores Dentistas

Façam suas compras em São Paulo, pelo menor preço e melhor qualidade. Serviço perfeito de reembolso postal. Peçam-nos catalogos

**Dental Hú — Rossi & Cia. Ltda.**

Av. Rangel Pestana, 22 — Caixa Postal, 251

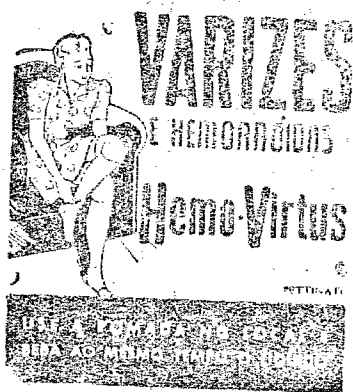

### VENDE-SE

uma motocicleta marca «Triumph» 9 HP em ótimo estado. Informações Ind. Com. Guilherme Pawlowsky Ltda.

### PRECISA-SE

1 torneiro pratico de oficina e 1 continuo. Informações com Breitkopf Irmãos.

## Sociedade Beneficiadora de Madeiras Ltda.

Telefone 1248 - Rua 7 de Setembro

Fornecedores de Madeiras em Geral

Ferro Paulista, Encantadeiras de Qualquer Espécie e Linhamentos, etc. etc.

Especialidade: Soalho Marca "Trob"

## Exportadora de Madeiras S. A.

Estoque permanente de:

Madeiras de construção em geral, Forros, Soalhos, Molduras, etc. TELEFONE, 1837

BLUMENAU

Santa Catarina

## Fabrica de Tintas Blumenau Ltda.

Tintas e Vernizes - Material para Pinturas em Geral

Tintas em bisnagas para artista

BLUMENAU — STA. CATARINA

## Granja Maluche

Brusque — Sta. Catarina

### Criação e Seleção de Aves de Raça

Oferece aos Srs. criadores do Vale do Itajaí a famosa raça

## NEW HAMPSHIRE

com as seguintes características: rusticidade, grande resistencia ás doenças, precocidade incrível, corpo pesado, grande postura, carne saborosa e linda cor amarelo-ouro.

Crías ainda, as seguintes raças:

Léghorn Branca, Rhodes Island Red, Plymouth Barred (Campeão da 5a. Exposição de Avicultura de Brusque) e Orpington Branca (Vice-Campeão da 5a. Exposição Avicultura de Brusque.)

### Ovos - Pintos - Frangas - Reprodutores

Informações e preços:

Caixa postal 57 — (Telef. 1099) — Blumenau

Mantem em Blumenau um mostruario com galinhas e galos New Hampshire á disposição de todos os interessados.

# No regime democratico não ha distincão entre o povo e o gover no

## A "Casa Radio Pilot e Movelar"

a mais antiga casa especialista de radio no Estado,  
— com officina propria —

oferece-lhes a mais ampla garantia de um serviço competente.

RÁDIOS, de todos tipos e para todas as correntes, RADIO-ELETROLAS, simples e automaticas marca «PILOT», o padrão de excelencia. REFRIGERADORES, BALCÕES FRIGORIFICOS, GELADEIRAS para Açougue e todos os tipos comerciais SORVETEIRAS, de todos os tamanhos. COMPRESSORES para geleadeira.

Rádios e Refrigeradores — GARANTIA 1 ano Adaptação a voltagem oscilantes Dinamos, Motor-Dinamos a gasolina e a vento. Fick Ups, Alto Falantes, Válvulas e todos artigos congêneres CHUVEIROS Elétricos «REI» — Garantia por 10 anos. Assistência técnica em todos os problemas do ramo Venha me consultar, á: RUA 15 de NOVEMBRO N. 1226 ALFREDO GOSSWEILBR Facilita-se o pagamento. —o— Também vende-se a prestação

PROCURA-SE revendedores e agentes competentes em algumas zonas.

## O Novo Radio Inglez "MARCONI" 1948.

Incomparavel na sonoridade e recepção!

8 faixas ampliadas. Munido com todos os últimos requisitos da tecnica moderna. Alem dos comuns botões de controle, o novo radio «Marconi» possui uma chave especial, para obter-se ainda 3 tonalidades diferentes.

Pelo preço marcado pela propria fabrica.

Faça a sua visita, e convença-se, que se trata de um aparelho incomparavel.

Distribuidor: Casa Willy Sievert, rua 15 de Novembro, 1526.

## Nova Linha de Onibus entre Blumenau e Rio do Sul

Partida de Blumenau — 6 horas da manhã

Chegada em Rio do Sul — 11 horas da manhã

Partida de Rio do Sul — 2 horas da tarde

Chegada em Blumenau — 7 horas da tarde

O horario acima f.i. adotado para atender o melhor possível os passageiros, especialmente aqueles que chegando a Rio do Sul, desejam no mesmo dia proseguir viagem para Lajes, Taió, Trombudo Alto e Ituporanga, nas linhas que servem aquelas cidades. O serviço da linha será feito em Onibus confortaveis, que oferecerão a maxima segurança aos passageiros, aos quais se dispensará a maior atenção e delicadeza possivel.

Agencia e Ponto de Partida em Blumenau: Hotel São João

Agencia e Ponto de Partida em Rio do Sul:

Agencia Rodoviaria

### EDITAL

Faço saber que pretendem casar-se Gerhard Luebke e Irene Becker. Ele, natural deste Estado, nascido aos 4 de abril de 1926, jardineiro, solteiro, domiciliado e residente nesta cidade, filho de Fritz Luebke e de d. Selma Luebke. Ela, natural deste Estado, nascido aos 6 de outubro de 1928, domestica, solteira, domiciliada e residente nesta cidade, filha de Felipe Otto Becker e de d. Rosina Becker.

Apresentaram os documentos exigidos pelo artigo 180 do Código Civil, sob ns. 1, 2, 3 e 4. Si alguém tiver conhecimento de existir algum impedimento legal, acuse-o para os fins de direito. E, para constar e chegar ao conhecimento de todos, lavro o presente para ser afixado no lugar do costume e publicado pela imprensa.

Blumenau, 12 de 5 de 1948

Vitorino Braga

Oficial do Registro Civil

### Edital

Faço saber que pretendem casar-se: Dimas Julio Terres e Paulina Duarte. Ele, natural deste Estado, nascido aos 5 de janeiro de 1923, operario, solteiro, domiciliado e residente nesta cidade, filho de Julio Terres e de D. Dorvalina Terres. Ela, natural deste Estado, nascida aos 27 de janeiro de 1927, domestica, solteira, domiciliada e residente nesta cidade, filha de Lidio Pereira Duarte, e de D.

Francisca Ferreira Duarte.

Apresentaram os documentos exigidos pelo artigo 180 do Código Civil, sob o nº 1, 2 e 4. Si alguém tiver conhecimento de existir algum impedimento legal, acuse-o para os fins de direito. E, para constar e chegar ao conhecimento de todos, lavro o presente para ser afixado no lugar do costume e publicado pela imprensa.

Blumenau, 19 de 5 1948

Vitorino Braga

### EDITAL

Faço saber que pretendem casar-se: Willy Litzenberger e Isa Setter. Ele, natural deste Estado, nascido aos 16 de maio de 1925, lavrador, solteiro, domiciliado e residente em Itoupava Central, filho de Carlos Litzenberger e de D. Frieda Litzenberger. Ela, natural deste Estado, nascida aos 2 de janeiro de 1927, domestica, solteira, domiciliada e residente em Itoupava Central, filha de Alwin Setter e de D. Rose Setter.

Apresentaram os documentos exigidos pelo artigo 180 do Código Civil, sob o nº 1, 2 e 4. Si alguém tiver conhecimento de existir algum impedimento legal, acuse-o para os fins de direito. E, para constar e chegar ao conhecimento de todos, lavro o presente para ser afixado no lugar do costume e publicado pela imprensa.

Blumenau, 19 de 5 de 1948

Vitorino Braga

Oficial do Registro Civil

# PETROLINA MINANCORRA

## Cabelos Brancos

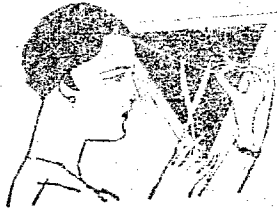

### Sinal de velhice

A Loção Brilhante faz voltar a cor natural primitiva (castanha) loura, doirada ou negra) em pouco tempo. Não é tintura. Não mancha e não suja. O seu uso é limpo, facil, e agradável.

A Loção Brilhante exingue as caspas, o putrido, a seborrêa e todas as afeções parasitarias do cabelo, assim como combate a calvice, revitalizando as raizes papiteres. Foi aprovada pelo Departamento Nacional de Saude Pública.

*Loção Brilhante*

## SANGUENOL

CONTEM

DOIS ELEMENTOS TÔNICOS:

ARSENIATO VANADATO, FÓSFORO, CÁLCIO, ETC.

TÔNICO DO CÉREBRO

TÔNICO DOS MÚSCULOS

Os Pálidos, Depauperados, Esgotados, Anêmicos, Mães que criam Magros, Crianças raquíticas receberão a tonificação geral do

## SANGUENOL

Larga-me...

Deixa-me gritar!



XAROPE

S. JOÃO

Combate a tosse, a bronquite e os resfriados. O Xarope São João é eficaz no tratamento das afeções gripais e das vias respiratorias. O Xarope São Joãoolta o catarro e faz expectorar facilmente.

Feridas, Reumatismo e Píacas Sifilíticas

ELIXIR DE NOGUEIRA

Medicação auxiliar no tratamento da Sífilis.

## Geradores Diesel Electrico DISPONIVEIS

para instalação e funcionamento IMEDIATO

CASA DO AMERICANO 3/A.

Mercado de Automovéis

Jonh L. Freshel - Fundador

BLUMENAU

Rua 15 N. 497 — Caixa postal N. 20

Endereço Telef. FRESHEL

## Encadernação Santos

Serviços de encadernação em geral — Aceita encomendas de livros para quaisquer fins

Gene Inéd e Santos

Encadernador

Executa-se encadernações em couro, de livros, albums para fotografias, poesias, cartilhas, etc.

Travessa 4 de Fevereiro — Blumenau

### Edital

Faço saber que pretendem casar-se Harry Kasulke e Asta Mueller. Ele, natural deste Estado, nascido aos 13 de março de 1923, lavrador, solteiro, domiciliado e residente em Itoupava Central, filho de Otto Kasulke e de d. Josefina Kasulke. Ela, natural deste Estado, nascida aos 12 de julho de 1924, domestica, solteira, domiciliada e residente em Itoupava Central, filha de Gustavo Mueller e de d. Tecla Mueller.

Apresentaram os documentos exigidos pelo artigo 180 do Código Civil, sob o nº 1, 2 e 3. Si alguém tiver conhecimento de existir algum impedimento legal, acuse-o para os fins de direito. E, para constar e chegar ao conhecimento de todos, lavro o presente para ser afixado no lugar do costume e publicado pela imprensa.

Blumenau, 14 de 5 de 1948

Vitorino Braga

Oficial do Registro Civil

### Edital

Faço saber que pretendem casar-se: Heinrich Ruf e Elsa Hergert. Ele, natural da Alemanha, nascido aos 15 de maio de 1914, vulganzador, solteiro, domiciliado e residente nesta cidade, filho de Ernst Ruf e de D. Albertine Ruf. Ela, natural deste Estado, nascida aos 25 de setembro de 1924, domestica, solteira, domiciliada e residente nesta cidade, filha de Germano Hergert e de D. Kaethe Hergert.

Apresentaram os documentos exigidos pelo artigo 180 do Código Civil, sob o nº 1, 2 e 4. Si alguém tiver conhecimento de existir algum impedimento legal, acuse-o para os fins de direito. E, para constar e chegar ao conhecimento de todos, lavro o presente para ser afixado no lugar do costume e publicado pela imprensa.

Blumenau, 19-5-1948

Vitorino Braga

Oficial do Registro Civil

Tenha um estomago forte,

usando sempre BITTER

AGUIA puro.

## AVÓ! MÃE! FILHA!

TODAS DEVEM USAR

## FLUXO-SEDATINA

(OU REGULADOR VIEIRA)

A MULHER EVITARA DORES

ALIVIA AS DOLIDAS UTERINAS

Emprega-se com vantagem para combater as irregularidades dos ciclos periódicos das senhoras.

É Calmante e regulador dessas funções

## FLUXO-SEDATINA

para sua incomparavel eficiência e modo licitado. Deve ser usada com confiança

## FLUXO-SEDATINA

ENCONTRA-SE EM TODA PARTE

## SOCIO

Industria a Metalurgica em f. co progresso aceita um com capital p-ra cuidar da parte comercial. Offertas nesta Redaçã para «Capitalista».

EMPREGADA para Rio

Procura-se uma empreg que saiba consinhar para t boa familia alemã, no Rio Janeiro. Paga-se bem.

Informações com Tecelagem Kueharich S. A Tel. 1347

## VENDE-SE

um motor a óleo e ú de 10 HP, novo, economico em combustivel, pelo preço C\$ 15.000,00. Informações com V. Alma V. D. Heyde - Teste Central.

## Anunciem nesta folha

Dr. Arthur Balsini  
ADVOGADO

Escritório: Edifício Mutua Catarinense, Sala 15 - Fone. 1150

Residência: Alameda Rjo Branco 37, Fone. 1375