

A UDN propõe, na medida de suas forças, cooperar para a defesa da ordem, mas considera de seu dever clamar em todas as situações pela defesa da legalidade

CIDADE DE BLUMENAU DIÁRIO MATUTINO
A virtude e a lealdade se retiram si o crime e a traição são premiados?
ARAUTO DAS ASPIRAÇÕES DO VALE DO ITAJAI

Dr. Achilles Balsini Diretor Responsável
BLUMENAU Sabado 8 de Maio de 1948 — Ano XXIV — Nr. 159

O Decreto que dispõe sobre o imposto predial

O Prefeito Municipal de Blumenau, na conformidade do disposto no artigo 12, item I, do decreto-Lei nº 1202, de 8 de abril de 1939, e devidamente autorizado pelo senhor Presidente da República, **DECRETA:**

Art. 1º — O imposto predial, previsto no art. 28, nº II, da Constituição Federal, incidirá sobre todos os prédios situados na cidade e vilas do Município.

Parágrafo unico: — Estão sujeitos ao imposto predial todos os prédios que possam servir de habitação, uso e recreio, tais como casas, barracões, chácaras, garagens, armazéns ou quaisquer outros edifícios, seja qual for a denominação, forma ou destino.

Art. 2º — O imposto predial será cobrado na razão de 10% (dez por cento) do valor locativo anual do prédio.

Parágrafo unico: — A importância mínima a ser cobrada será de Cr\$ 20,00 (vinte cruzeiros).

Art. 3º — O lançamento do imposto predial será feito em nome do proprietário.

Parágrafo 1º — Se os prédios pertencerem a herança, espólio, massa falida ou sociedade em liquidação, o lançamento será feito em nome dos representantes legais.

Parágrafo 2º — Em se tratando de enfiteuse, ou usufruto, o imposto será lançado em nome do enfiteuta, ou usufrutuário; e, em caso de condomínio em nome de um, de alguns, ou de todos os condôminos.

Art. 4º — Para o lançamento do imposto predial servirão de base a declaração do inquilino, o recibo de aluguel, ou contrato de locação, ou arrendamento, quando exibidos.

Parágrafo unico: — Se houver motivo justo para se suspeitar das declarações ou da legitimidade dos documentos, o valor locativo anual será arbitrado, para o que servirão de base:

- I — a situação do prédio e o seu valor venal;
- II — os preços de alugueres de prédios vizinhos, ou de zonas equivalentes, de valor venal identicos.

Art. 5º — O imposto predial urbano será lançado em livro proprio, no qual constarão o nome do proprietário, natureza e localização do prédio, valor locativo anual, importancias do imposto, das 1a. e 2a. prestações, das multas e total, data do pagamento e observações.

Art. 6º — Sempre que houver aumento de aluguel do prédio, o proprietário deverá comunica-lo a repartição competente, sob pena de multa de cinquenta cruzeiros (Cr\$ 50,00).

Art. 7º — Os prédios novos, não incluídos no lançamento geral, ficarão sujeitos ao imposto predial, desde o principio do semestre em que lhes for concedida licença para serem habitados, cancelando-se, na mesma ocasião, o lançamento do imposto territorial urbano correspondente ao imóvel.

Art. 8º — O lançamento será obrigatório comunicado ao contribuinte por aviso direto ou por publicação no órgão oficial.

Art. 9º — Do lançamento será assegurado, no prazo de trinta dias, a contar da data do recebimento do aviso, ou da publicação no órgão oficial, o direito de recurso ao Prefeito, que decidirá em primeira instancia.

Art. 10º — O imposto poderá ser pago em duas prestações iguais, semestrais.

Art. 11º — A importancia do imposto, não pago na época oportuna, será acrescida a multa de 10% (dez por cento), cobrada executivamente esta e a importancia devida se findo o exercício, não for efetuado o pagamento.

Art. 12º — O imposto predial grava o imóvel sobre o qual recaí e que responde pelo seu pagamento, como onus real (Cod. Civil, art. 677, parágrafo unico).

Art. 13º — São isentos do Imposto Predial:
I — os prédios pertencentes à União e ao Estado;
II — os prédios de instituições religiosas utilizados exclusivamente em cultos;

III — os prédios adquiridos na conformidade do disposto nos artigos 8º, parágrafos II e 23 do Decreto-lei nº 3209, de 19 de abril de 1941.

Art. 14º — Este decreto-lei entrará em vigor trinta dias após a sua publicação, Prefeitura M. de Blumenau, em 10-4-1945.

2 milhões de litros de azeite para o Brasil

Lisboa. — O sr. Salazar permitiu que comerciantes portugueses exportem para o Brasil, dentro em breve, um total de dois milhões de litros de azeite de oliva, excedente da produção do corrente ano.

Nada de ditadores, nada de demagogos - matéria prima humana impossível de adaptar-se à ordem natural de um governo para nós mesmos!

ACHILLES BALSINI

Onde encontrarmos um demagogo ou desses cidadãos cuja razão única de ser de sua vida é captar prestígio entre massas classistas, poderemos estar certos de que a continuidade da ordem natural em um governo de regime democrático representativo estará periclitando se for levado a sério o referido cidadão.

Sendo uma consequência de continuas resistências ao absolutismo de poder no governo de outros regimes, o democrático tem de ser uma máquina de muitas roldanas, onde cada uma destas adquire importancia igual e nenhuma delas pode bastar-se a si mesma. É um regime de conjunto em que nenhuma peça integrante pode disparar sozinha mas apenas em movimentos combinados.

É esta circunstancia, nesse regime, que oferece aos governados a oportunidade de dedicarem-se ordenada e socegradamente ao trabalho produtivo, livres de surpresas porque nada acontecerá de imprevisível sem que antes seja obrigatoriamente levado a cumprir sua missão integrante.

Convêhamos, pois, que si a máquina democratica trabalha combinada, continuada e longamente sem imprevistos, trazendo com isso um período contínuo e longo de trabalho combinado e construtivo para os governados, isso é melhor que estar sujeito repetidamente a interrupções porque a roldana tal ou a rolana tal por deficiência ou suficiencia material foge à sua missão de conjunto, ou atrapalha o desenvolvimento democratico natural do regime de governo do nosso povo. Nesta logica, portanto, assume grande importancia o material humano que compõe ou voltará a compor os hostes do governo democratico que desta vez terá de amadurecer em nossa patria.

Em sentido social razoavelmente pratico, o verdadeiro democrata é aquele cujo trabalho publico não sobressai no conjunto porque sua valia vem toda do desempenho eficiente que der à missão de confiança recebida dentro dos limites da formula de governo do povo, pelo povo e para o povo, que necessita, por isso, de cidadãos nos quais possamos confiar sem sobresaltos porque saberemos de antemão que não abusarão dos poderes que lhes concederemos sobre nós. E si cada povo, no regime democratico representativo, deve ter o governo que merece (nem menos) através de sua cultura moral, civica e progressista, verificaremos que o principal e pior erro praticado pelos povos que avançam para a sublimação democratica é acreditarem como seus guias no governo, cidadãos fora da argamaga comum, desluz que estão muito avançados sobre as aspirações que podem ser praticadas pela mesma coletividade, ou que não possuindo qualquer censo social coletivo, exploram determinadas classes sociais a custa de promessas ou miragens contrarias e injustas para com as classes restantes.

A nossa disposição atual, com referencia a homens e governos deve ser unicamente de expectativa e confiança em nossa propria observação através do nosso censo pratico das cousas. Como simples cidadãos cuidaremos de cumprir nesse dever para justificar a reciprocidade dos nossos direitos. Mas, como eleitores e partidários, dpositários da soberania nacional, ditada de quatro em quatro anos pelo voto secreto, vamos observar bem para resolver sempre melhor. Teremos então muito cuidado: nada de ditadores, nada de demagogos — máte a matéria humana impossível de adaptar-se à ordem natural de um governo para nós mesmos!

Projetos dirigidos impulsioneados pela energia atomica

Nova York. — James H. Doolittle, ex-general das forças aéreas, que dirigiu o primeiro bombardeio a Toquio, predisse que os projetos dirigidos seriam aperfeiçoados e impulsioneados pela energia atomica, levando os proprios petardos atomjcos a uma distancia de quatro mil e oitocentos quilômetros.

O general Doolittle falou na inauguração da exposição de invenções e materiais de investigação científica ao falecido Robert Hutchings Goddard, fundador do moderno campo de investigações de foguetes à propulsão a jato.

A proposito, Doolittle disse ainda: «Talvez seja possível aos passageiros irem em aviões foguetes de Nova York a Europa numa hora, ou de Nova York a Buenos Aires em duas horas.

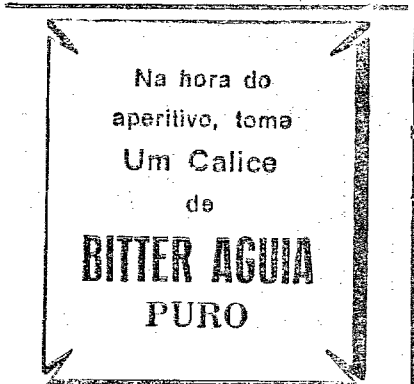

Submetido a exame de corpo de delito o jornalista Carlos Lacerda

Rio. — Na sessão do Conselho Federal da Ordem dos Advogados do Brasil, foi aprovada por grande maioria, depois de intensos debates, a seguinte moção:

«O Conselho Federal da Ordem dos Advogados do Brasil — na defesa, a que nunca faltou, do regime legal — manifesta, de publico, o seu veemente protesto contra as violações do texto constitucional que se vão perpetrando no país, e que já não só perturbam, mas até impossibilitam o livre exercício da profissão.

Atentados pessoais e violencias sucessivas voltam a intranquilizar a familia brasileira, com excessos que podem abrir clareiras para a restauração de uma época de truculencia e de discricionarismos, unanimemente repelidas pela consciencia juridica nacional. E reitera a sua confiança em que o governo tomará amplas e energicas providencias no sentido de que, a apuração das responsabilidades, quaisquer que sejam os culpados, seja feita com a necessaria garantia, a fim de

Criticas das alemães Inspeção aos presidios às autoridades de do Distrito Federal

Baden Baden. — Pela primeira vez, os parlamentares alemães da zona franceza criticaram abertamente as medidas tomadas pelas autoridades de ocupação.

A Camara dos Representantes de Wurtembergue adiou as suas sessões após ter aprovado por unanimidade uma resolução na qual seus membros declaram particularmente:

«Nosso senso de responsabilidade em relação a nosso povo e nosso dever de lhe apianar o caminho que conduz à democracia, assim como a aproximação dos povos, nos levam a cessar nossa atividade até que nos concedam os direitos elementares de qualquer representação do povo.»

Rio. — Estiveram em conferencia com o ministro da Justiça os srs. Aureliano Leite, José Bonifacio, José Maria Alkmim, Carlos Róemberg e Erigido Tinoco, que constituem a comissão designada pela Camara dos Deputados para inspecionar os presidios do Distrito Federal e verificar a situação dos que neles se acham detidos.

Não será feriado hoje

De acordo com as ultimas informações que colhemos ainda ontem, desconhecidas como sempre acontece em assuntos dessa natureza, não é feriado o dia 8 de hoje, Pica, assim, retificada a informação por nós ventilada da parte do «Repórter-Esso». Não se admira, porém, nossos leitores si amanhã ficar definitivamente resolvido que era feriado o dia de hoje.

BALANÇAS
"FELIZOLA"
Exatidão — Elegancia — Qualidade
DISTRIBUIDORES:
PROSDOCIMO & CIA. LTDA.
Curitiba — Joinville — Blumenau

Vendo limousine 4 portas
marca Chevrotet 1939, typo luxo

F, D o m n i n g - T i m b ó

Dr. Rubaldo José Schuch
ADVOGADO

Inventarios — Cobranças — Naturalizações
Organização e transformação de sociedades comerciais
Escr.: Rua 15 de Novembro, 505 — 1º andar
Resid.: Rua Floriano Peixoto, 48 — BLUMENAU

Linha de Onibus
entre Ibirama e Blumenau

A Empresa de Onibus «PASSARO AZUL» comunica que inaugurou uma linha de passageiros entre Ibirama e Blumenau, com saídas às 5,45 horas da manhã e chegadas a Blumenau às 9 horas, partindo desta cidade às 14,30 horas, defronte à casa «A CAPITAL», e chegando a Ibirama às 18 horas, todos os dias menos aos domingos.

O Novo Radio Inglez
" MARCONI " 1948.

Imcomparavel na sonoridade e recepção !

8 faixas ampliadas. Munido com todos os últimos requisitos da tecnica moderna. Alem dos comuns botões de controle, o novo radio «Marconi» possui uma chave especial, para obter-se ainda 3 tonalidades diferentes.

Pelo preço marcado pela propria fabrica.

Faça a sua visita, e convença-se, que se trata de um aparelho incomparavel.

Distribuidor: Casa Willy Sievert, rua 15 de Novembro, 1526.

Encadernação Santos

Serviços de encadernação em geral — Aceita encomendas de livros para quaisquer fins

Genesis dos Santos
Encadernador

Executa-se encadernações em couro, de livros, albums para fotografias, poesias, carteiras, etc.

Travessa 4 de Fevereiro — Blumenau

Fabrica de Tintas
Blumenau Ltda.

Tintas e Vernizes - Material para Pinuras em Geral

Tintas em bisnagas para artista

BLUMENAU — STA. CATARINA

Festa do Divino Espirito Santo

Na Matriz de Blumenau

Como nos anos anteriores, tambem neste ano, se realizarão na Igreja Matriz desta cidade, os tradicionais festejos em louvor ao Divino Espirito Santo.

As novenas terão inicio no dia 7 de Maio às 7 horas da noite e se prolongarão até o dia 15.

No dia 16, haverá missa solene e logo após, os festejos no pateo da Igreja constando estes, de tombolas, roda da fortuna e demais diversões.

Suculenta churrascada, sanduiches, doces e bebidas serão servidos nas «barrquinhas» revertendo toda a renda em beneficio da Igreja Matriz.

Senhores Dentistas

Façam suas compras em São Paulo, pelo menor preço e melhor qualidade.

Serviço perfeito de reembolso postal.

Peçam-nos catalogos

Dental Hú — rossi & Cia. Ltda.

Av. Rangel Pestana, 22 — Caixa Postal, 251

Estes
Aperfeiçoamentos
TECNICOS

dão nova satisfação
ao barbear!

BARRA-DISTENSORA
PERMITE UM ESCANHOAR RÁPIDO E SUAVE

ESPECIALIZADAS
PARA FACIL LIMPEZA SOB UM JATO D'ÁGUA

CRISOS
ANTI-DESLEZANTES
GARANTEM PROTEÇÃO CONTRA CORTES

LÂMINAS GILLETTE
de dois gumes extensos, para maior número de barbas.

Examine bem estes extraordinários aperfeiçoamentos, e V. compreenderá por que Gillette TECH permite um barbear mais rápido, suave, cômodo e... econômico!

Gillette TECH

O APARELHO DE BARBEAR
TECNICAMENTE PERFEITO

Foto AMADOR (G. Scholz)

Competencia Profissional

Rua 15 de Novembro, 596

ARQUIVOS FIEL

SOLDADOS DA ORDEM E DA EFICIENCIA

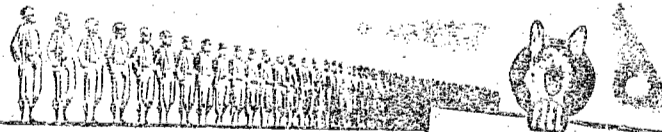

SEJA qual for o sistema de arquivamento necessário em seu escritório, lembre-se de que existe um arquivo Fiel para suprir eficientemente essa necessidade. Modelos para todos os formatos de pastas ou fichas. As gavetas correm livremente mesmo quando totalmente lotadas. Como guardas eficientes e disciplinados, os arquivos Fiel estarão pelo bom ordem dos documentos e papeis do seu escritório.

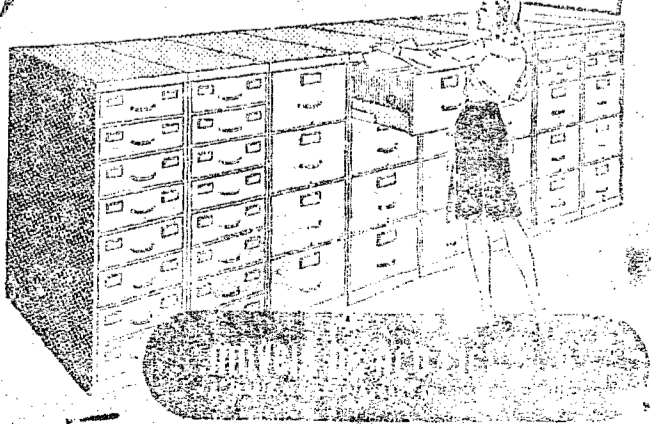

Distribuidores para os Estados do Paraná e Santa Catarina

Prodocimo & Cia. Ltda.

Caxão Funeiro

Serviço de primeira ordem

Rua Maranhão N. 27

A trabalhar com A. Lubow

"CIDADE DE BLUMENAU"

O Araucária das aspirações do Vale do Itajaí

— FUNDADO EM 1924 —

Director-Responsavel:
Dr. Achilles Balzini
Diretor-Proprietario:
Dr. Anonso Balzini
Redação e Administração
RUA 4 DE FEVEREIRO 7

EXPEDIENTE

Direção, Tel. 1486, 1099 — Gerencia 1099 — Assinaturas, 1096 Publicidade, 1096.

Venda avulsa — Dias uteis, Cr\$ 0,50 - Atrazados, Cr\$ 1,00
Assinaturas: - An. Cr. \$ 60,00
Semestre: — Cr\$ 30,00

Atenção: — A direção não se responsabiliza por opiniões emitidas em artigos assinados, mesmo que sejam com iniciais. Adverte, tambem, que originais recebidos e não aproveitados não serão devolvidos. Outrosim, o serviço telegrafico nada tem a ver com a orientação do jornal e somente é reproduzido a título informativo para nossos leitores

Anunciem nesta folha

Laboratorio de Analises - Ellinger & Cia.

Rua 15 de Novembro, 588 — Fone, 1201 — Blumenau

EXAMES DE URINA: simples (assucar e albumina) de sedimentó, qualitativo completo com dosagem lextos, fosfatos; acido urico, uréa etc. **EXAMES DE FEZES:** completo, pesquisa de amebas, flagelade ovos de vermes (Metodos de enriquecimento) digestão: carne, vegetais; pesquisas de puz, sangue oculto etc.

EXAME DE SANGUE: MALARIA — Pesquisa de Hematozoario de Laveran, formas agudas e crônicas. **LUES** (sífilis): reação de Kahn, Kline, Meinecke etc. **TIFO:** reação de Vidal. Dosagem De: glicose, acido urico hemoglobina. Contagem de globulos vermelhos e brancos, Formula Leucocitaria, Hemograma de Shilling. Tempo de coagulação e de sangria, Curva glicêmica. **EXAME DE SEGRECO:** Pesquisa de germens (Gonodermatocozides, etc., trichomonas vaginais, etc. **EXAME DE ESCARRO:** Pesquisa de bacilo de Koch outros germens, pneumococos, etc. **EXAME DO LIQUIDO CEBRERO:** — **ESPINHAL:** Exame citob serroscopio, reação de Kahn, Pandy, Nonne Appelt, etc. **EXAME DO MUCO NASAL:** pesquisa de bacilos alcool e acido resistentes (Hanson) etc. **EXAME DE SUCO GASTRICO:** Exame completo, dosagem acido latico, acidez livre e combinada em HCl — Pesquisas de sangue oculto, picocitos, hemáceas. **EXAME DE ULSGRA:** Ultramicroscopia em campo escuro: pesquisa de espirochetas Treponema Palida (sífilis).

O LABORATORIO se acha a instalado para fazer cultura qualquergermen e auto vacina para pronta entrega (casemira e linhos) na

Apedido dos srs. Médicos fazemos colheta de material à domicilio

Fornecemos laminas e recipientes gratuitamente

-Oferta & Procura-

O anuncio é a alma do negocio



Deposito permanente de roupas para pronta entrega (casemira e linhos) na

Agencia Rennar
Rua 15 de Nov. 1241
Blumenau

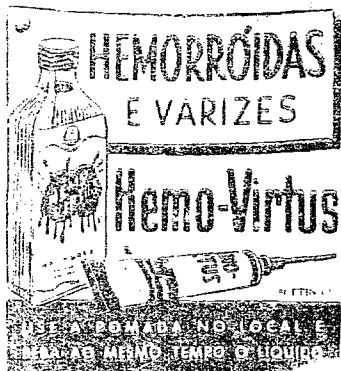

TELA

de arame galvanizado para cercas, galinheiros, peneiras etc.

fornece Raul Deeke
Rua 15 de Novembro, 1241

ESCRITORIO DE ADVOCACIA

DR. MAX TAVARES D'AMARAL
DR. ARTHUR BALSINI
Edificio Mútua Catarinense
SALAS - 13 14 e 15 1º andar
FONE 1150 - 1375
HORARIO - 9 às 12 - 15 às 17
BLUMENAU, Sta. Catarina

Ação entre Amigos

A rifa de uma bicicleta «Wanderer» correrá dia 15 de Maio corrente pela Loteria Federal. O Proprietario, G. Kaltmeier

Sociedade Beneficiadora de Madeiras Ltda.

Telefone 1248 - Rua 7 de Setembro

Fornecedores de Madeiras em Geral
Ferro Paulista, Encantadeiras de Qualquer Especie
Alinhameiros, etc. etc.

Especialidade: Soalho Marca «Trob»

VENDE-SE

Motor elétrico A. E. G. de 95 HP., baixa rotação, acompanha chave á oleo. O motor está em estado novo.

Informações com Raul Deeke, Blumenau — Rua 15 de Novembro, 1241.

DINHEIRO

Empresto em pequenas emportancia até 50.000; a curto prazo. Informações neste jornal,

Radio Funk e

Oficina para concertos em radios AMERICANOS e EUROPEUS — Modificação para valvulas mais modernas — Nrs transformação para ondas curtas etc.

Valvulas - Peças - e Acessorios, Pick ups Toca Discos Automaticos ou simples

Rua 7 de Setembro, 13
Blumenau

MILHÕES

DE PESSOAS TÊM USADO COM BOM RESULTADO O POPULAR DEPURATIVO

ELIXIR 914

A SÍFILIS ATACA TODO O ORGANISMO

O Fígado, o Bazo, o Coração, o Estomago, os Pulmões, a Pele Produz Dores nos Ossos, Reumatismo, Cegueira, Queda do Cabelo Anemia e Abortos. Consulte o médico

ELIXIR 914

Inofensivo ao organismo. Agradaavel como um licór. Aprovado como auxiliar no tratamento da SÍFILIS e REUMATISMO da mesma origem, pelo D. N. S. F.

VENDEM SE

terrenos situados na rua Acre e PROCURAM-SE funileiros. Tratar com Gruendlin & Cia., rua Acre (antiga Comp. Paul, Itoupava Seca.

ALUGA-SE

Casa de madeira com 3 quartos de dormir, sala e cozinha, etc. á quem comprar os moveis por Cr\$ 8000,00, aluguel barato, bairro Velha, diijir cartas a caixa postal, 295 que será procurado.

VENDE-SE

24 serpentinas de tubos Mannesmann, 2" externos, informações com Raul Deeke -- Rua 15 de Novembro, 1241.



VENDE-SE

uma maquina de costura «Hexaon», de pé. Preço Cr\$ 1.700,00 Tratar na Casa Bluhm, defronto Alois de Suter, rua João Pessoa s. n.

VENDE-SE

uma máquina de escrever portátil «Olimpia», em esta o novo. Informações no Bar Americano, em frente Casa Hoepcke.

ALUGA-SE 8 SALAS localizados em ponto principal desta cidade.

No térreo e 1º andar. Tratar com o proprietario K. Willecke.

RESIDENCIA

Casal sem filhos deseja alugar casa nas proximidades do centro, apresentando otimas referencias. Favor entender se com o sr. Carlos Kuffke.

VENDE-SE

por preço de ocasião
1 violino Josephus Guarmerius
1 geladeira de 4 pés
1 tapete, 2 x 3 m
1 lustro de cristal e diversos
Rua 15 de Novembro 1369.

PROCURA-SE Fundadores. Paga-se bem. Fundação Hercules Ltda. em Brusque.

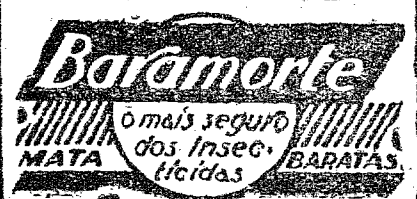

Indicador

Dr. Affonso Balsini
Medico Especialista em
doenças de Crianças
e da Pêe
Consultorio — Travessa 4
de Fevereiro Edif. Peitor

Dr. Paulo Mayerle
Medico assistente do
HOSPITAL SANTA IZABEL
Clinica Medica e das creanças,
partos e operações —
Radiodiagnósticos
—o— BLUMENAU —o—

Dr. Angelo De Caetano
Médico

Doenças de Senhoras — Cirurgia
Partos
Consultas das 8 as 11,30
e das 14 as 17
Rua 15 de novembro junto
ao Hotel Elite
Telefone provisório 1063
Residencia
Rua Paralba No 8
Telefone 1288

Dr. Alfredo Höss
medico
de Hospital Sta. Izabel
Operações
CLINICA GERAL

ADVOGADO
Dr. Ayres Gonçalves
Rua Brusque s. n.
Residencia e Escritorio

Dr. Arão Rebello
Advogado
Escritorio
Alameda Rio Branco

Dr. Oscar Rubens Krueger
Medico

Raios X
Doenças de Senhoras — Operações e Partos.
Consultas: 8 às 12 e 5 às 7.
Atende chamados.

Dr. Med. A. Pape
Clinica geral. Especialista em molestias da garganta nariz, cuvidos e olhos.
Consultas: 10 - 12 hz. e 15 - 17 hz.
BLUMENAU - RUA PIAU, 2

Consultorio e residencia:
Rua Bom Retiro, 21 - Fone 1258
(em frente ao Hospital Catolico Santa Izabel)

Cine Busch

Sabado ás 8 horas
Dan Duryea — June Vincent — Peter Lorre em
Anjo Diabólico

O que veem as mulheres num tipo assim? nunca esberramos... porque nenhuma confessará! Ele era um pianista bebado que enlouquecia as mulheres! Dan Duryea o tirador de «Almas Perversas» num drama de misterio empolgante e verdadeiramente fascinante!
Acomp. Compl. Nacional — Jornal do Fox

Domingo ás 2 h ras
Bill Elliott — «O e w-boy» da petizada a'um empolgante e arrebidor «far-west»

Crime Inutil

Emoções empolgantes a'um filme onde as aventuras, lutas e hilariedade andam de braços dados.

3.º AVISO

Publicação

Por intermedio deste anuncio faço publico, que, toda^s as vendas de terrenos etc., da Comércio e Industria Comp. Paul, realizadas depois de 1º de Maio de 1945 com excepção á transferencia feita ao sr. Lothar Paul, SÃO SEM EFEITO, pois as mesmas foram efetuadas por pessoas que não têm o direito para tais transferencias.

Os prejudicados qu iram dirigir-se á aqueles incompetentes.

RICHARD PAUL,

A ultima grande compra foi feita pelo Sr. Fritz Lorenz, Timbó, o proprio fiscal da Companhia Paul, apesar que o mesmo muito bem sabia que tudo não passava sinão de roubo. O montante da compra não alcançou 20 por cento do valor real bom como a compra de mercadorias que ele fez por milhões de cruzellos nas mesmas condições de desvalorização como proprio fiscal da firma. Apesar que as propriedades estiveram por diversas semanas a venda por editais, somente dois tiveram a coragem de fazer oferta, sendo um o Sr. Fritz Lorenz como fiscal e o outro o liquidante da firma, Sr. Richard Paul Jar., Timbó, que queria pagar apenas 10 por cento do valor real. Alem disto o ultimo queria em gesto magnanimo pagar-me mensalmente Cr\$1.500,00 para minha manutenção, provavelmente tudo em combinação com a sua irmã Paula Colia a qual afirmou que durante minha vida toda fui extravagante e disto eu devia ser desacostumado e identica afirmativa tambem deu o marido da mesma, João Colia, que disse, que eu podia ganhar meu sustento de vida na plantação sua de couva

RICHARD PAUL.

Reconheço verdadeira a assinatura de Richard Paul do que dou fé. Em testemunho da verdade.
Blumenau, 6 de Maio de 1948.

Otto Abry, Primeiro tabelião.

Rio. — O PSD, UDN e PRJ aprovaram o plano "Salte", do esquema de administração, que será executado pelo governo, a partir do dia 17.

COMO EVITAR A DISENTERIA



A disenteria é mais comum em pessoas de vinte a trinta anos, embora não seja rara entre crianças.

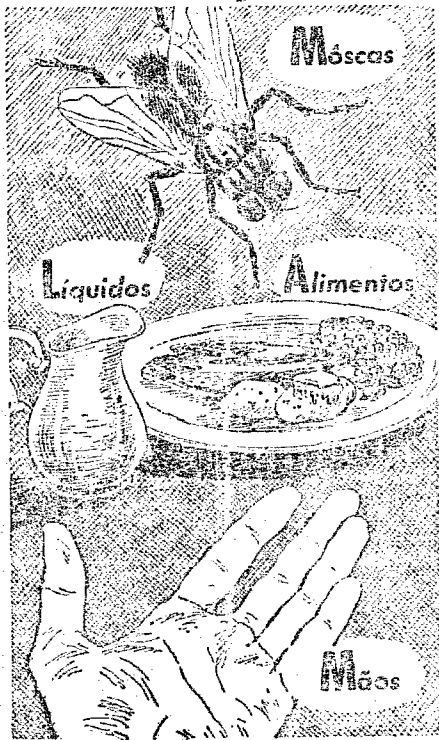

Se for a lugares de condições sanitárias deficientes, previna-se contra a disenteria. A água que bebe pode estar poluída.



Desaprecie o perigo da disenteria se compreendemos bem quanto ela é séria e contagiosa — agindo prontamente e de maneira adequada.

Conheça a resposta a estas perguntas. Que é disenteria? É uma enfermidade contagiosa usualmente caracterizada por forte diarreia. Há dois tipos principais: disenteria bacilar e amebiana. Como saber se está atacado do mal? A disenteria bacilar pode se revelar repentinamente. Característicos: febre alta, diarreia aguda, às vezes dor no estômago e náusea. Mas a disenteria amebiana em geral não surge bruscamente. Sente-se cansaço, um vago mal-estar no estômago, talvez um pouco de diarreia. É muito séria a disenteria? Pode, nos casos mais graves, causar até a morte! Não facilite. Procure imediatamente o seu médico se sentir qualquer sintoma. Ele sabe como curá-lo — mas a demora pode tornar a cura lenta e difícil.

Quatro veículos comuns da perigosa disenteria. São eles: os Alimentos, as Moscas, as Mãos, os Líquidos. E eles vão longe e caminham depressa! O "habitat" favorito dos parasitas da disenteria é o intestino humano. Uma vez expelidos, eles vivem, literalmente, "da mão para a boca". As moscas apanham estes parasitas. Levam-nos aos alimentos, aos pratos. Daí, nós os levamos à boca. O leite é outro veículo. E pessoas cujas mãos estão contaminadas podem tocar os nossos alimentos, antes que nos cheguem às mãos — quer seja no lugar onde são produzidos, vendidos ou preparados.

Decore e observe estes conselhos preciosos! Não é preciso sofrer os inconvenientes da disenteria: evite-os! a) Expulse as moscas de sua casa — use telas ou mate-as com DDT ou outros inseticidas. b) Ferva a água que bebe. E, também, a vasilha em que a guarda. Cozinhe bem os seus alimentos. (Os parasitas não resistem a 10 minutos de fervura). c) Lave com água quente e sabão talheres, pratos, etc. Use água quente e sabão para lavar o assento dos aparelhos sanitários. d) Lave as mãos frequentemente — sempre depois de ir ao banheiro, sempre antes de comer. e) Isole-se sempre qualquer membro da família que estiver a cargo de diarreia e consulte-se o médico. O perigo de contágio é maior nos primeiros dias.

• Você verá o nome SQUIBB nas prateleiras de sua farmácia. Nas receitas de seu médico também. Porque SQUIBB é um dos maiores fabricantes do mundo de penicilina, estreptomicina, vitaminas, anestésicos, hormônios e outros medicamentos — recomendados pelo seu médico para restabelecer ou assegurar sua saúde. Desde 1853 os Laboratórios de Pesquisas de Squibb têm descoberto, aperfeiçoado e produzido medicamentos para melhorar o padrão de saúde e aliviar o sofrimento humano em todo o mundo.



SQUIBB
PRODUTOS FARMACÊUTICOS

Nova Linha de Ônibus entre Blumenau e Rio do Sul

Partida de Blumenau — 6 horas da manhã
Chegada em Rio do Sul — 11 horas da manhã
Partida de Rio do Sul — 2 horas da tarde
Chegada em Blumenau — 7 horas da tarde

O horário acima foi adotado para atender o melhor possível os passageiros, especialmente aqueles que chegando a Rio do Sul, desejam no mesmo dia prosseguir viagem para Lajes, Taló, Trombado Alto e Ituporanga, nas linhas que servem aquelas cidades. O serviço da linha será feito em ônibus confortáveis, que oferecerão a máxima segurança aos passageiros, aos quais se dispensará a maior atenção e delicadeza possíveis.

Agência e Ponto de Partida em Blumenau: Hotel São José
Agência e Ponto de Partida em Rio do Sul: Agência Rodoviária

MAGROS E FRACOS VANADIOL

É indicado nos casos de fraqueza, palidez, magreza e fadiga, porque em sua fórmula entraram substâncias tais como Vanadato de sódio, Lactina, Clorocifato, peptina, etc. de ação pronta e eficaz nos casos de fraqueza e neurastenia. Vanadiol é indicado para homens, mulheres, crianças, sendo sua fórmula controlada pelos grandes médicos e está licenciada pelo Serviço Público.

Noites de Copacabana

Domingo as 19 horas, diretamente do palco auditorio com as sensacionais atrações comandadas por Juseenyr.
MICRO JAZ
Victorio Phifer
Letalde Helena
Eduardo Winkler
RADIO TELEFONE
A Procura Astres
A Mesinha Saber
Test Coincidência

PETROLINA MINANCORA

COITINA CASPA
QUEDA DOS CABELOS E DEMAIS
AFECÇÕES DO COURO CABELUDO

PRISÃO DE VENTRE ESTOMAGO — FIGADO — INTESTINOS PILULAS DO ABBADE MOSS

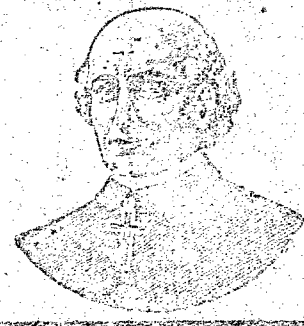

Agem diretamente sobre o aparelho digestivo, evitando a prisão de ventre, proporcionam bem estar geral, facilitam a digestão, desobstruem o FIGADO, regularizam as funções digestivas, e fazem desaparecer as enfermidades do ESTOMAGO, FIGADO e INTESTINOS.

Edital

Faço saber que pretendem casar-se: Alexandre Bayer e Anneliese Caminada. Ele, natural deste Estado, nascido aos 9 de março de 1927, oleiro, solteiro, domiciliado e residente em Itoupava Norte, filho de Max Bayer e de D. Elsa Bayer. Ela, natural deste Estado, nascida aos 12 de dezembro de 1931, doméstica, solteira, domiciliada e residente em Itoupava Norte, filha de D. Maria Domingo Caminada.

Apresentaram os documentos exigidos pelo artigo 180 do Código Civil, sob ns. 1, 2, 3 e 4. Si algum tiver conhecimento de existir algum impedimento legal, acuse-o para os fins de direito. E, para constar e chegar ao conhecimento do costume e publicado pela imprensa.

Blumedau, 29 de 5 de 1948
Victorina Braga
Oficial do Registro Civil

Feridas, Reumatismo e Píscas Sifilíticas

ELIXIR DE ROQUEIRA

Medicação auxiliar no tratamento da Sífilis.

EDITAL

Faço saber que pretendem casar-se: Harry Dietrich e Adelheid Barth. Ele, natural deste Estado, nascido aos 1º de junho de 1923, mecânico, solteiro, domiciliado e residente nesta cidade, filho de Rodolfo Dietrich e de D. Lina Dietrich. Ela, natural deste Estado, nascida aos 30 de maio de 1918, doméstica, solteira, domiciliada e residente nesta cidade, filha de Hermann Barth e de D. Ana Marquardt.

Apresentaram os documentos exigidos pelo artigo 180 do Código Civil, sob o nº 1, 2 e 4. Si algum tiver conhecimento de existir algum impedimento legal, acuse-o para os fins de direito. E, para constar e chegar ao conhecimento de todos lavro o presente para ser afixado no lugar do costume e publicado pela imprensa.

Blumenau, 29 de 4 de 1948
Vitorino Braga
Oficial do Registro Civil.

Edital

Faço saber que pretendem casar-se: Hermelino Borges de Jesus e Luiza de Oliveira. Ele, natural deste Estado, nascido aos 14 de março de 1926, mecânico, solteiro, domiciliado e residente nesta cidade, filho de D. Honorata Porges de Jesus. Ela, natural deste Estado, nascida aos 2 de novembro de 1926, doméstica, solteira, domiciliada e residente nesta cidade, filha de Pedro Benjamim de Oliveira e de D. Maria Caetano da Cunha.

Apresentaram os documentos exigidos pelo artigo 180 do Código Civil, sob o nº 1, 2 e 4. Si algum tiver conhecimento de existir algum impedimento legal, acuse-o para os fins de direito. E, para constar e chegar ao conhecimento de todos, lavro o presente para ser afixado no lugar do costume e publicado pela imprensa.

Blumenau, 28 de 4 1948
Vitorino Braga
Oficial do Registro Civil