

Foi abandonado, pela America do Norte, o plano da partilha da Palestina em dois Estados, e já aprovado pelas Nações Unidas em novembro ultimo

# O imposto de consumo, principal fonte de renda

## Os Estados do Sul e a Discriminação Racial

Washington. — A conferencia dos governadores dos Estados do Sul resolveu não apoiar a candidatura do sr. Harry Truman á reeleição. A conferencia recomendou que os democratas do sul lutem até a ultima trincheira contra qualquer candidato á presidencia ou a vice-presidencia que seja favoravel ao programa de abolição da discriminação racial.

Rio. — De acordo com o relatório elaborado pela Diretoria de Rendas Internas e apresentação ao ministro da Fazenda, verifica-se que a arrecadação do imposto de consumo, sem depósitos, produziu em 1947 a importância de Cr\$ 4.427.665.567,60, apresentando sobre a arrecadação obtida em 1946 um aumento de Cr\$ 427.113.100, o que cor-

responde a 10,607 por cento da produtividade do mesmo tributo em 1946, além de ter excedido em Cr\$ 263.464.567,60 a previsão orçamentaria para 1947.

Foi assim o imposto que mais rendeu, tanto no ultimo exercicio como nos anteriores. Quanto ao imposto do selo, em 1947, rendeu um total de Cr\$ 1.355.048.033,80, contra Cr\$ 1.180.626.215,50 arrecadados em 1946, apresentando assim um aumento de Cr\$ 174.416.818,30, correspondente a 4,77 por cento sobre a arrecadação do ano anterior, e excedendo de Cr\$ 170.943,80 a estimativa orçamentaria. Convm esclarecer que só as duas recebedorias, Distrito Federal e São Paulo, concorreram com 52,64

por cento da arrecadação de Cr\$ 2.527.160.122,10

e a segunda com Cr\$ 2.327.552.651,60.

## A UDN é contra a intervenção em São Paulo

Rio. — Entrevistado, o sr. José Americo declarou que a maioria da UDN repele a ideia de intervenção, como solução ao chamado caso de São Paulo, considerando a medida sobretudo perigosa para a estabilidade do regime. — «Minha opinião é, em principio, que nem em «Impeachment» se deveria falar, pois os comentários a respeito só concorrem para acostu-

mar a opinião pública a essas medidas. Disse que se trata de punir o sr. Ademar de Barros com intervenção não procede, pois é uma medida de caracter temporário, que não atingirá o objetivo visado». E concluindo: — «Sinceramente, não acredito em intervenção e continue afirmando que a situação não é tão grave quanto parece».

## Onde estará a caminhonete do Serviço de Abastecim. d' Agua ?

O sr. Vereador Affonso Balsini, por intermedio da Camara Municipal, encaminhou ao sr. Prefeito Municipal, o seguinte pedido de informações:

- Sr. Presidente
- Na forma regimental requiro a V. Excia. para que encaminhe ao sr. Prefeito Municipal o seguinte pedido de informação:
- 1 — Onde se encontra a caminhonete pertencente ao serviço de Abastecimento de agua?
  - 2 — No caso de ter sido vendida, a quem foi vendida, quando foi vendida e por ordem de quem foi vendida?
  - 3 — Ainda no caso de ter sido vendida, qual o numero do talão ou recibo de venda?
  - 4 — Porque foi vendido este veiculo que tanta falta vem fazendo ao serviço de abastecimento de agua para realização dos consertos e outros trabalhos?
- Sala das Sessões, 17 de março de 1948.

## A Inglaterra e a expansão sovietica

Birmingham. — Herbet Morrison, lord Presidente do conselho, prelixe esta noite que o novo movimento de resistencia aos «escravizadores» comunistas se estendera a toda a Europa. Em discurso pronunciado na Associação dos Joalheiros Brita-

nics, Morrison desfechou o mais franco e decidido ataque já feito por qualquer membro do governo trabalhista á ação dos comunistas na Europa. «A Grã Bretanha — disse — se encontra diante do mesmo pesadelo de agressão que acreditou haver eliminado definitivamente com a derrota do nazismo, tendo a ameaça á civilização comparavel, em alguns aspectos, á que existia em 1938».

## CIDADE DE BLUMENAU

DIARIO MATUTINO

A virlude e a lealdade se refletem si o crime e a traição são premiados?

ARAUTO DAS ASPIRAÇÕES DO VALE DO ITAJAI

Dr. Achilles Balsini Diretor Responsavel  
BLUMENAU Terça-feira 23 de Março de 1948 — Ano XXIV — Nr 127

## O Petroleo Brasileiro

### Dentro de 16 a 18 meses estará em pleno funcionamento a refinaria do Reconcavo, que será instalada na importante região de Mataripe

Rio. — O general João Carlos Barreto, presidente do Conselho Nacional do Petroleo, que acaba de chegar da Bahia, onde esteve inspecionando os trabalhos e estudos que estão sendo realizados na perfuração dos poços petroliferos, procurado pela imprensa desta capital, concedendo-lhe interessante entrevista.

Declarou ele: — Os trabalhos planejados no Reconcavo Baiano estão sendo executados regularmente. Continuam em ritmo a perfuração de poços e a construção de estradas de acesso aos mesmos. Todas as áreas ora em exploração são mal servidas pelas suas vias de comunicação, que precisam estar em condições de suportar o trafego intenso, o qual se verificará quando a refinaria estiver instalada.

Assim, não pode ser menos preçoso esse problema, que é muito importante. Nesta visita aquela região, estudei a posição e a extensão das estradas que têm de ser construídas umas e melhoradas outras, até o porto de mar por onde será embarcado o petroleo beneficiado para o consumo.

Em Aratú não encontrei nenhuma novidade além da que já se conhece relativamente ao aproveitamento do gás, cuja industrialização já está em vias de realização.

Aguardam-se apenas os resultados da concorrência já feita, cujas propostas estão sendo examinadas. Obterá a firma que haja feito a melhor oferta. Quanto ao gás de Itaparica, vai também ser feito o seu aproveitamento para iluminação da cidade de Itaparica, prestando, assim,

um imediato serviço de natureza publica.

Perguntado quando começaria a refinaria, o general José Carlos Barreto respondeu: Se não houver atraso na remessa do material importado e nenhum imprevisto de ordem internacional creio que dentro de 16 a 18 meses a refinaria estará funcionando.

Escolhi a região de Mataripe para a instalação da usina, por varias razões. Dista cerca de 500 quilômetros da capital á margem do Rio Ipagipe, e acha-se á pequena distancia do mar. Desta forma o produto poderá ser enviado por terra e por mar.

A reserva conhecida até hoje, isto é a quantidade de petroleo que se pode estimar nas jazidas em exploração atinge a 2500 barris diários, embora sua capacidade possa ser ampliada para beneficiar até 5 mil barris.

Entretanto, ativam-se os trabalhos em outras áreas para aumentar a produção.

Atualmente mais de 60 e poucos estão em pleno funcionamento no Reconcavo e assim a

extração se processa com todo o cuidado, para evitar perda. Quando a usina estiver instalada a extração do produto poderá ser consideravelmente ampliada.

Perguntado sobre qual era a sua proposta do governo americano para auxiliar a exploração do nosso petroleo, o entrevistado respondeu:

— Não conheço nenhuma oferta nesse particular. Se ha essa proposta, deve achar-se em poder do governo, não tendo sido até agora encaminhada ao Conselho Nacional de Petroleo — concluiu o general Carlos Barreto.

## O asfalto e o material agricola

Pelo Sr. Vereador Affonso Balsini foi apresentado na Camara o seguinte pedido de informações:

Sr. Presidente

Requiro que, na forma regimental, seja encaminhado ao sr. Prefeito Municipal o seguinte pedido de informações:

- 1 — Qual a quantidade e o custo do asfalto adquirido pela Prefeitura Municipal?
- 2 — Por que preço foram vendidos os barris de asfalto, qual a quantidade vendida e quais os motivos de venda?
- 3 — Foi adquirido ou recebido algum material agricola pela Prefeitura?
- 4 — Qual o destino dado a este material agricola?

Sala das Sessões, 19 de março de 1948.

**ESCRITORIO DE ADVOCACIA**  
DR. MAX TAVARES D'AMARAL  
DR. ARTHUR BALSINI  
Edifício Mútua Catarinense  
SALAS - 13 14 e 15 1º andar  
FONE 1150 - 1375  
HOBARIO - 9 às 12 - 15 às 17  
BLUMENAU - Sta. Catarina

Na hora do aperitivo, tome Um Calice de BITTER AGUA PURO

Jerusalém. — Um contingente de 1.800 soldados e 200 policias britânicos deixou o porto de Haifa, em viagem de retorno á Inglaterra. Trata-se do primeiro contingente de forças britânicas retiradas de Terra Santa.

**LABORATORIO DE ANALISES ELLINGER & CIA.**

Rua 13 - Novembro, 588 - Fone. 1201 - Blumenau

**EXAMES DE URINA:** simples, (açúcar e albumina) de sedimento, qualitativo completo com dosagem de ureia, fosfatos, ácido úrico, uréia, etc. **EXAMES DE FEZES:** completo, pesquisa de amebas, parasitas, ovos de vermes (Metodos de enriquecimento) digestão: carne, vegetais; pesquisas de puz, sangue oculto etc.

**EXAME DE SANGUE: MALARIA** — Pesquisa de Hematozoário de Laveran, formas agudas e crônicas. **LUES (sífilis):** reação de Kahn, Kline, Meinicke etc. **TIFO:** reação de Vidal. Dosagem De: glicose, ácido úrico, hemoglobina. Contagem de glóbulos vermelhos e brancos, Formula Leucocitaria, Hemograma de Shilling. Tempo de coagulação e de sangria. Curva glicêmica. **EXAME DE SECREÇÃO:** Pesquisa de gonococos (Gonorréias), espermatozoides, etc., trichomonas vaginais, etc. **EXAME DE ESCARRO:** Pesquisa de bacilo de Koch, outros germes, pneumococos etc. **EXAME DO LIQUIDO CEREBRO-ESPINHAL:** Exame citobacteriológico, reação de Kahn, Pandy, Nonne Appelt, etc. **EXAME DO MUCO NASAL:** pesquisa de bacilos álcool e ácido resistentes (Hansen) etc. **EXAME DE SUCO GASTRICO:** Exame completo, dosagem de ácido láctico, acidez livre e combinada em HCl — Pesquisas de sangue oculto, plicitos, hemáceas. **EXAME DE ULCERA:** Ultramicroscopia em campo escuro; pesquisa de espiroquetas Treponema Pallida (sífilis).

O Laboratório se acha instalado para fazer cultura de qualquer germe e tudo que lhe for necessário. Apedido dos srs. Médicos fazemos colheita, de matinal a dominical. Fornecemos lâminas e recipientes gratuitamente.

**Negocio de ocasião**

- VENDE-SE:** Instalação completa de destilação e engenho de açúcar
- 2 Alambiques, capacidade 200 litros diários
  - 3 Fornos, capacidade diária: 7 sacos de açúcar
  - 1 Moenda de ferro
  - 1 Motor elétrico, 10 HP com instalações Transmissões, polias e correias.
  - 1 Medidor automatico
  - 1 Turbida para centrifugar açúcar
  - 5 Barris, capacidade de 4 a 5 mil litros
  - 2 Pipas
  - 1 Barril, capacidade de 200 litros
  - 61 Barris, capacidade 100 litros cada
  - 1 Balança decimal, com pesos de ferro
  - 6 Vichadores, capacidade 200 litros
  - 7 Gamelões

Tratar com Carlos-Schroeder S. A., Ind. e Com. **INDAIAL**

**Fabrica de Gases Medicinaes "Cremer" S.A.**

Para os devidos fins levamos ao conhecimento dos senhores acionistas desta Sociedade, que a partir do dia 22 do corrente, serão pagos, por intermédio do Banco Industria e Comercio de Santa Catarina S. A. — Itajaí — a vista do cupão 1, os dividendos referentes ao exercício de 1947.

A Diretoria

**Oferta - & Procura -**

O anúncio é a alma do negocio

**OCASIAO**

Vende-se por motivo de mudança um bom chão de casa situado na Alameda Rio Branco. 1 bicicleta marca «Brenabor» com farol, 1 automovel «Ford 1937», 1 automovel «Baratinha Ford A». Informações a rua 15 de Nov. 1526 ou telefone 1087 com o Sr. Edmundo.

**COMPRA SE**

uma bicicleta usada em bom estado, prefere-se marca N S U — informações: Açougue Puerger.



**ALUGA SE**

um quarto, para rapaz solteiro. Informações nesta redação.

**VENDE-SE**

Uma casa de Material á Rua Amadeu Luz. — Um terreno 10 x 550 á Rua João Pessoa (Velha). — Um terreno 10 x 50 na praia de Camboriú tratar na Rua Amadeu Luz n. 36.

**Anunciem nesta folha**

**SuaFarma SJA - Drogeria e Farmacia**

Levamos ao conhecimento dos Srs. Acionistas desta sociedade, que se acham á sua disposição na sede desta sociedade, á Rua 15 de Novembro, 748, os documentos de que se trata o artigo 99, do Decreto-lei N. 2127 de 26 de Setembro de 1940.

Blumenau, 17 de março de 1948  
Walter Haufe, Oswaldo Cristen  
Diretores

**CONVOCAÇÃO**

São convidados os Srs. Acionistas para a assembleia geral ordinária, a realizar-se no dia 28 de abril próximo ás 17 horas, no escritório da sociedade á Rua 15 de Novembro, 748, com a seguinte ordem do dia:

- 1) Leitura e deliberação sobre o relatório da Diretoria, parecer do Conselho Fiscal e balanço encerrado em 31 de Dezembro de 1947.
- 2) Eleição do Conselho Fiscal
- 3) Assuntos de interesse da sociedade.

Blumenau, 7 de março de 1948.  
Walter Haufe, Oswaldo Christen  
Diretores

**Sociedade Beneficiadora de Madeiras Ltda.**

Telefone 1248 — Rua 7 de Setembro

**Fornecedores de Madeiras em Geral**  
Forro Paulist a, Encantoneiras de Qualquer Especto Alinhamento, etc. etc.

**Especialidade: — Soalho Marca Strob**

**Automovel Club de Blumenau**

Baile: 28 de março de 1948 - Pascoa

A Diretoria do AUTOMOVEL CLUB DE BLUMENAU tem o maximo prazer de convidar seus associados e da S. D. M. Carlos Gomes e suas exmas. familias para o grande B A I L E S O C I A L, que realizará no dia 28 de março proximo nos majestosos salões do Teatro Carlos Gomes, com inicio ás 21 horas, abrilhantado pelo novo Jazz do 32. B. C.

**Observações** — Traje de passeio. Mesas a reservar com o zelador do Teatro, a partir do dia 17. Convites especiais na sede do A. C. B., a Rua 15 de Novembro, 366, fone: 1455, sendo somente a tarde nos dias uteis.

Blumenau, 15 de março de 1948.  
Rodolfo Kraemer — Presidente

**VEGETAIS e suas vitaminas com COCKTAIL V-8**

Delicioso e nutritivo suco de legumes rico em vitaminas e minerais. Cocktail V-8 proporciona saúde e vitalidade a adultos e crianças. Sirva-o gelado ou quente, como sopa.

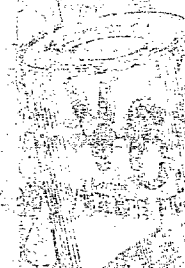

- \* Tomates
  - \* Cenouras
  - \* Alface
  - \* Abacate
  - \* Salsinha
  - \* Alho
  - \* Batata-doce
  - \* Açúcar
- Para COCKTAIL V-8 — pulverizado suco de 8 vegetais 1
- Produto da Standard Brands of Brazil, Inc. — Rio de Janeiro

**Associação Profissional dos Contabilistas de Blumenau**

**A V I S O**

Comunicamos aos membros desta associação e a quem possa interessar o seguinte:

- 1 — As anuidades de Cr\$ 20,00 ao Conselho Regional de Contabilidade de Santa Catarina, devem ser pagas até 31 de março corrente, em Florianópolis.
- 2 — Esta Associação mudou a sua sede social para uma das salas da Associação Comercial e Industrial de Blumenau.
- 3 — Os Balanços a serem apresentados a Delegacia Seccional do Imposto de Renda devem ser assinados por Guarda-Livros, Contador, ou Perito Contador devidamente registrados ao Conselho Regional de Contabilidade em Florianópolis.
- 4 — As reuniões da Diretoria desta Associação, até segunda ordem, serão realizadas ás sextas-feiras, na sede social, das 20 horas ás 22.

Blumenau, 15 de março de 1948.  
A. M. Costa — Presidente.

**Comércio e Indústria Companhia Paul, em liquidação**

**Assembléa geral**

São convidados os srs. acionistas para uma assembleia geral, a realizar-se em uma das salas do Teatro «Carlos Gomes», á rua 15 de Novembro, desta cidade de Blumenau, ás 11 (onze) horas no dia 30 de março do corrente ano, afim de deliberarem sobre a seguinte ordem do dia:

- 1 — Apresentação e aprovação do relatório do liquidante, do parecer do conselho fiscal e prestação de contas;
- 2 — Assuntos gerais do interesse da sociedade.

Blumenau, 19 de março de 1948.  
O liquidante: Richard Paul jun.

**Cine Busch**

Hoje — Terça-Feira, dia 23 ás 8h5.  
Os Tres Irmãos Marx — o trio de vultos varridos na comédia mais mágica do ano  
**Uma Noite em Casablanca**  
Acomp. Compl. Nacional e a continuação da serie «O Segredo da Ilha Misteriosa»

**VARIZES**  
de HEMORRÓIDAS  
**Hemo-Virtus**

Armazem de Secos e Molhados **VENDE-SE** em Itajaí, a vista por 150 mil cruzeiros, ótimo ponto, com Balcão Frigorífico funcionando. Ao interessado explica-se o motivo da venda. Cartas para «Secos e Molhados» a esta redação.

**VENDE-SE**

Ótimo terreno com 35 metros de frente para o mar e fundos até a estrada para Penha; A tratado com o proprietário João de Oliveira ou na minha ausência com o Sr. G. Niranda, Caixa Postal, 36 — Itajaí.

**Teatro**

Por motivo de força maior o espetáculo que a dias vinha sendo anunciado para a noite de sábado proximo no Teatro Carlos Gomes, fica transferido para breve.

**A t e n ç ã o**

Procura-se duas moças para serviço leve, tratar á Rua Bom Retiro n. 31  
Fabricas de Biscoitos, Remie

**Radio Funke**

Oficina para concertos em radios AMERICANOS e EUROPEUS — Modificação para valvulas mais modernas — Nransformação para ondas curtas etc.

Valvulas - Peças - e Acessorios, Pick ups Toca Discos Automaticos ou simples

Rua 7 de Setembro, 13  
Blumenau



# PROGRESSO

Escritório Técnico-Contábil, Comercial e Fiscal

Vollrath & Stueber

Rua 15 de Novembro, 1371 — LUMENAU — C. Postal, 251  
 End. tel. «Progresso»

Contabilidade

Organizações de Sociedade Anônimas e

Registro de Firmas em geral

Registro de Marcas e Patentes

O único Escritório de Contabilidade deste Estado que organizara e orientara sua contabilidade pelo reconhecido e eficiente sistema contábil «RUF», manual ou mecanizado, universalmente adotado.

Procurem conhecer as suas vantagens, solicitando-nos detalhados esclarecimentos, sem qualquer compromisso.

## Aviso

O Agente Postal-Telegrafico de Blumenau, avisa aos seus possuidores de aparelho Radio receptor, que o prazo para cobrança da taxa sem multa, termina no dia 31 do corrente mês.

Cr\$ 35.000,00

VENDE-SE um a limousine Chevrolet 39.

Tratar em localidade Padaria Lang.

ALUGA-SE

Um quarto grande e um pequeno ambos situados no centro da cidade.

Informações nesta Redação.



Leciona-se inglês, a pessoas que entendam o idioma alemão. Interessados queiram dirigir-se a rua João Pessoa, no Edifício Blum! Velha



Pessoa de Responsabilidade

Morando muito tempo nesta cidade, deseja alugar quarto em casa de família, paga se bem. Informações para telefone 1445. Rua 15 de Novembro 789. Be-vista «Vale de Itajaí».

Exportadora de Madeiras S. A.  
**Stock permanente de:**

Madeiras de construção em geral, Forros, Soalhos, Molduras, etc.

Telefone 1337

BLUMENAU - Santa Catarina

LEITE  
 MANTEIGA  
 QUEIJO



## Vendem-se

- 15 lotes de terra, tamanho 15x28,
- 1 casa de material,
- 1 casa de material com 4 morgos de terra.

Informações nesta Redação

PRECISA-SE duas moças para serviços domesticos, que saiba falar alemão para ir para o Rio de Janeiro. Bom ordenado. Informação nesta redação das 10 as 12 horas.

## Estraviou-se,

um pacote com o endereço Emp. pra. Quem achou ou puder dar o endereço do paradeiro, será bem gratificado, entregar nesta redação ou na Drogaria Catarinense.

## Caixa Funere

Serviço de primeira ordem

Rua Maranhão N. 27

Atende: A. Lubow

## AVISO

Os Sres. E. Andrioli & Cia. LTDA, fabricantes das famadas telhas francesas marca A R A N H A, têm o prazer de comunicar aos seus amigos e freguezes, que, dado os ótimos resultados alcançados com o seu novo sistema de «queimação» — (maior e melhor produção com redução de combustível) — acham-se agora em condições de fornecer os seus produtos a partir de trezentos cruzeiros (Cr. \$ 300,00) o milheiro.

Dr. Alfonso Balsini

Estará ausente até fins de abril

## PORQUE VOCÊ NÃO PRECISA TEMER OS VERMES INTESTINAIS

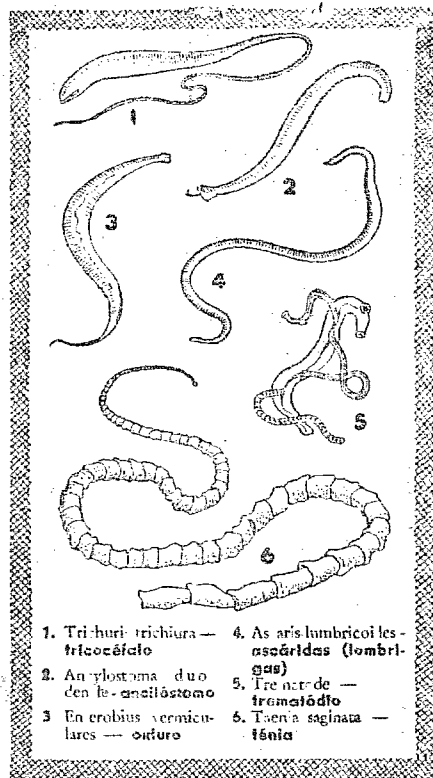

1. Trichuri trichura — tricocefalo
2. Anplostoma duodenale — ancilóstomo
3. Enterobius vermicularis — oxiuro
4. Ascaris lumbricoide — ascaridas (lombrigas)
5. Trematode — trematódio
6. Taenia saginata — tênia

Os vermes ilustrados acima não o são em tamanho natural. Alguns medem menos de 2 cms., outros têm vários metros de comprimento.

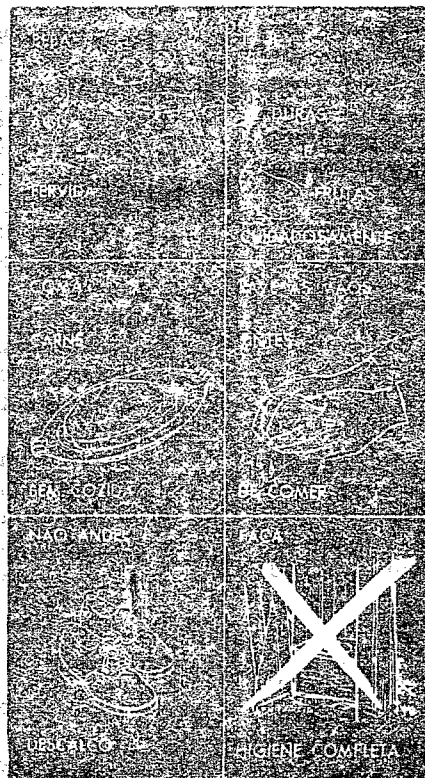

É principalmente a falta de higiene, que abre o caminho a essas parasitas que minam a saúde e o bem-estar das pessoas.



Na ancilostomíase o sangue do paciente torna-se fraco. Podem até sobrevir abscessos capazes de causar a morte.

**Primeiro "conheça os hábitos do inimigo".** Existem várias espécies de parasitas que se podem localizar em nossos intestinos. Os mais comuns são os ancilóstomos (amarelião), ascaridas (lombrigas), tênia (soitárias), oxiuros e trematódios. Os ancilóstomos, geralmente penetram no organismo através da pele, mas a maioria dos parasitas são ingeridos sob a forma de ovo ou de embrião juntamente com os alimentos e com a água. Atingindo o canal intestinal os vermes passam do estado embrionário ao adulto. Alguns são eliminados nas dejeções, sob a forma de ovo ou de embrião. E assim se repete o círculo vicioso.

**É fácil evitá-los SE** — Você estudar cuidadosamente os conselhos acima. Se Você se habituar a tomar sempre estas precauções, os vermes intestinais não o atacarão. Porque a maioria deles são ingeridos nas carnes deterioradas (vaca — porco) e nos alimentos e águas contaminados. A ancilostomíase pode ser evitada, na maioria dos casos, com o simples uso do calçado. Desta maneira os vermes não conseguirão entrar através da pele dos pés. Faça com que todas as pessoas de sua casa usem sempre sapatos que cubram inteiramente os pés! Como não existem sintomas típicos produzidos pelos vermes, prevenir-se contra eles é providência duplamente importante.

**Será fácil a cura SE** — Você se livrar dos parasitas. Mas o tratamento deve ser orientado por um médico. Alguns exames podem ser feitos pelo seu médico os quais lhe dirão logo se Você tem qualquer destes parasitas. Embora não haja sintomas típicos, existem certos sinais de alarme. Ao perceber qualquer um deles, procure imediatamente o seu médico. E-l-os aqui: dores abdominais, evacuações irregulares, prurido na região anal, vômitos, perda de apetite. Mesmo que Você não tenha nenhum destes sintomas, mas sinta cansaço ou desânimo permanente, Você deve procurar um médico sem demora.

© Você verá o nome SQUIBB na prateleiras de sua farmácia. Nas receitas de seu médico também. Porque SQUIBB é um dos maiores fabricantes do mundo de penicilina, estreptomicina, vitaminas, anestésicos, hormônios e outros medicamentos prescritos pelo seu médico para restabelecer ou assegurar sua saúde. Desde 1858 os Laboratórios de Pesquisas de Squibb têm descoberto, aperfeiçoado e produzido medicamentos para melhorar o padrão de saúde e aliviar o sofrimento humano em todo o mundo.



**SQUIBB**  
 PRODUTOS FARMACÉUTICOS

**Domingo de Ramos**  
A's 8,15 benção dos ramos e procissão. A's 19 horas Via Sacra.

**Segunda e Terça feira**  
A's 7 horas santa missa; ás 19 horas Via Sacra.

**Quarta-feira**  
A's 7 horas santa missa; ás 18,45 Ofício das Trevas e Via Sacra. — Aviso: Os fieis queiram confessar-se na quarta-feira das 15 horas em diante.

**Quinta-feira Santa**  
A's 5,30 santa missa na Capela do Convento. A's 8 horas missa solene com reposição do Santissimo e Adoração.  
A Adoração obedecerá à ordem seguinte:  
9-10 Os fieis da paróquia  
10-11 Os religiosos do Convento  
11-12 O Colegio Sto. Antonio  
12-13 O Col. S. Família  
13-14 A Cruzada Eucarística  
14-15 Os Grupos e escolas irmladas  
15-16 Os Congregados Marianos  
15-17 As Filhas de Maria  
16-17 As Filhas de Maria  
17-18 O Apostolado  
18-19 Ordem Terceira  
19-21 . . . , Tavapés  
21-22 Os fieis da Rua Amazonas e Garcia  
22-23 Os fieis da Rua Minas Gerais e ruas adjacentes  
23-24 Os fieis de Ponta aguda  
0-1 Os Militares do 32. B. C.  
1-2 Os fieis da Rua 15, Sete de Setembro e Travessas  
2-3 Os fieis da Rua São Paulo e Ruas adjacentes  
3-4 Os fieis do Bairro Bom Retiro  
4-5 Os fieis do Bairro da Caixa d'Água  
5-6 Os fieis do Bairro Velha  
6-7 Os fieis do Bairro Itoupava  
7-8 Os fieis da Vila Nova

**Sexta-feira Santa**  
A's 8 hs. — Missa dos Pressantificados com Adoração da Cruz e Sermão  
A's 18,30 — Ofício das Trevas e Procissão de Nosso Senhor Morto que percorrerá a Rua Quinze até a estação da E. F. S. C.  
Aviso — Queiram os fieis trazer velas para a procissão.

**Sabado de Aleluia**  
A's 6,30 — Benção do Fogo e do Cirio Pascal; Exultet Missa Solene.

**Domingo da Ressurreição do Senhor**  
A's 5 hs. — Procissão do Santissimo.  
A's 7, 8, 9, 10 hs. — Santas missas.

**Segunda-feira da Pascoa**  
Santas missas ás 7, 8, 9 horas.  
Blumenau, 20 de março de 1948.

**PETROLINA**  
**MINHINCOIRA**

CONTRA CASPA,  
QUEÇA DOS CA-  
BELOS E DEMAIS  
AFECÇÕES DO  
COURO CASELUDO.

**EDITAL**

Faço saber que pretendem casar-se: Victor Reckelberg e Gisela Luise Mueller. Ele, natural deste Estado, nascido aos 23 de janeiro de 1921, motorista, solteiro, domiciliado e residente nesta cidade, filho de Gustav Reckelberg e de D. Beta Reckelberg. Ela, natural deste Estado, nascida aos 5 de setembro de 1926, domestica, solteira, domiciliada e residente em Ponta Aguda, filha de Ernesto Mueller e de D. Frida Fuellor.

Apresentaram os documentos exigidos pelo artigo 180 do Código Civil, sob o nº 1, 2 e 4. Si alguém tiver conhecimento de existir algum impedimento legal, acuse-o para os fins de direito. E, para constar e chegar ao conhecimento de todos, lavro o presente para ser afixado no lugar do costume e publicado pela imprensa.

Blumenau, 16-3-1947  
Vitorino Braga  
Oficial do Registro Civil

**EDITAL**

Faço saber que pretendem casar-se: Eurico dos Santos e Elsa Essig. Ele, natural deste Estado, nascido aos 7 de janeiro de 1925, carpinteiro, solteiro, domiciliado e residente nesta cidade, filho de José dos Santos e de D. Cecilia dos Santos. Ela, natural deste Estado, nascida aos 8 de março de 1928, domestica, solteira, domiciliada e residente nesta cidade, filha de Jacob Essig e de D. Ella Essig.

Apresentaram os documentos exigidos pelo artigo 180 do Código Civil, sob ns. 1, 2, 3 e 4. Si alguém tiver conhecimento de existir algum impedimento legal, acuse-o para os fins de direito. E, para constar e chegar ao conhecimento de todos, lavro o presente para ser afixado no lugar do costume e publicado pela imprensa.

Blumenau, 16 de 3 de 1948  
Vitorino Braga  
Oficial do Registro Civil

**O C A S I O**

Vende-se uma bicicleta ingleza de pouco uso por Cr\$ 1.400,00 Oficina Heinz Steinhoff, Rua 15 de Novembro 336 - fundos.

**AVISO**

A Diretoria do «Gremio Esportivo Olimpico», comunica aos portadores de bilhetes da Tombola «Campanha Pró-Sede», cuja extração deveria realizar-se no 1º trimestre de 1947, que por motivo de força maior, a referida extração ficou adiada para dia que será previamente anunciado pela imprensa e pelo radio local.

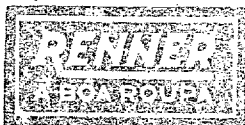

Deposito permanente de roupas para pronta entrega, casemira e linhos) na

Agencia Renner  
Rua 15 de Nov. 1241

**Sociedade Dramatico-Musical**  
**"Carlos Gomes"**

Assembléias Gerais: Extraordinária e Ordinária  
1a. Convocação

São convidados os senhores associados desta Sociedade para se reunirem em assembléias gerais extraordinária e ordinaria, a se realizarem nesta cidade, na sede social, no dia 4 de abril proximo vindouro, com inicio ás 8,12 horas da manhã, na ordem abaixo, afim de deliberarem sobre o seguinte:

Assembléia Geral Extraordinária

Ordem do Dia

Discussão e aprovação da proposta da Diretoria, que versa sobre a reforma parcial dos Estatutos sociais em vigor.

E lo o a seguir, a

Assembléia Geral Ordinária

Ordem do Dia

1 - Exame, discussão e aprovação do Relatório da Diretoria, Demonstração da Receita e Despesa e Parecer do Conselho Fiscal, referentes ao ano social de 1947;

2 - eleição do Conselho de Honra (caso seja aprovada a reforma estatutaria);

3 - eleição da Diretoria para o bienio 1948/1949;

4 - eleição do Conselho Fiscal para o ano social de 1948;

5 - assuntos diversos de interesse da Sociedade.

Blumenau, 19 de março de 1948.

Dr. José Ribeiro de Carvalho  
Presidente,



**Alfaiataria Kellermann**

Rua 15 de Novembro, 68!

Acaba de receber novo e variado estoque de bellissimas e finissimas casimiras nacionais e estrangeiras, confeccionando ternos de apurado gosto por preços modicos

Casemiras para trajes de inverno

**CORRESPONDENTE**

PRECISA - SE de um competente, com outras referencias. Dirigir-se por escrito, dando pretensões de ordenado, a Carlos Shroeder S. A. Industrial e Comércio, Indaial.



**CRUZEIRO** Prefiram a Família fabricada pelo MOINHOLINVILLE

**Refrigeradores**  
**Sorveteiras - Balcões**  
**frigoríficos**  
para todos os fins comerciais

Distribuidor exclusivo (na maior parte deste Estado)

**Alfred Gossweiler**

Rua 15 de Nov. n. 1226 (Casa Radio Pilot e Movelar)

**Cavalheiro!**

Traje-se com elegancia, fazendo seu terno no Alfalate LADISLAU, onde V. S. encontrará o melhor sortimento em casemiras, linhos tropicais nacionais e estrangeiros.

Rua 15 de Novembro N. 442 1º Andar  
BLUMENAU — Sta. Catarina

**Nova Linha de Onibus entre Blumenau e Rio do Sul**

Partida de Blumenau — 6 horas da manhã  
Chegada em Rio do Sul — 11 horas da manhã  
Partida de Rio do Sul — 2 horas da tarde  
Chegada em Blumenau — 7 horas da tarde

O horario acima foi adotado para atender o melhor possível os passageiros, especialmente aqueles que chegando a Rio do Sul, desejam no mesmo dia proseguir viagem para Lajes, Taló, Trombudo Alto e Ituporanga, nas linhas que servem aquelas cidades. O serviço da linha será feito em Onibus confortaveis, que oferecerão a maxima segurança aos passageiros, aos quais se dispensará a maior atenção e delicadeza possíveis.

Agencia e Ponto de Partida em Blumenau: Hotel São José  
Agencia e Ponto de Partida em Rio do Sul:  
Agencia Rodoviaria.