

As comemorações da Semana da Democracia

Rio. — Realizou-se, na sede da ABL, a primeira reunião da comissão promotora das solenidades comemorativas da «Semana da Democracia» que decorrerá sob a presidência dos srs. ministro José Linhares, presidente do Supre-

mo Tribunal Federal, ministro Lafaiete de Andrade, presidente do Superior Tribunal Eleitoral, e Edmundo de Miranda Jordão, presidente do Conselho Superior das Câmaras Económicas.

Expondo os objetivos da

reunião o sr. Edmundo de Miranda Jordão declarou que as solenidades do dia 29 tinham por objetivo exclusivamente exaltar o sentido cívico da data, nada tendo a ver com qualquer demonstração de partidatismo. Em seguida deu ciência das medidas preliminares que já haviam sido assentadas, ficando resolvido que a comissão telegrafasse imediatamente ao Senado, à Câmara dos Deputados, aos governadores, aos prefeitos e Câmaras Municipais, a todos os partidos políticos registrados no TSE, à Câmara dos Vereadores do Distrito Federal, aos Tribunais de Justiça e ao prefeito e chefe de polícia do Rio, solicitando

a adesão dessas autoridades para os festejos da «Semana da Democracia».

Por unanimidade foi designada a seguinte comissão de 5 membros, que terá a seu cargo redigir um manifesto à Nação, abrindo as comemorações de 29 de Outubro: srs. Luiz Galotti, Pedro Calmon, Odilon de Andrade, Haroldo Valadão e Arnaldo Mamedos FONSECA. Ficou resolvido também que o orador

oficial da comissão será o sr. Pedro Calmon, reitor da Universidade do Brasil. Finalmente foi feita a escolha da diretoria, sendo assim composta: presidente de honra, ministro José Linhares; secretário geral, Edmundo de Miranda Jordão; diretor executivo, Herbert Moses e tesoureiro, Euvaldo Lodi. Ficou igualmente estabelecido, que a secretaria da comissão funcionará no 7.º andar da ABL.

CIDADE DE BLUMENAU DIÁRIO MATUTINO
A virtude e a lealdade se refletem no crime e a fraqueza são premiadas.
ARAUTO DAS ASPIRAÇÕES DO VALE DO ITAJAI

Dr. Achilles Balsini Diretor Responsável

BLUMENAU 6a. feira 22 de Outubro de 1948 — Ano XXV — Nr 15

Obrigatoriedade do Registro das Tabelas de Preços

Os dispositivos da portaria baixada pelo vice-presidente da Comissão Central de Preços

Rio. — O major Idino Sardenberg, vice-presidente da C. C. P., baixou a seguinte portaria:

«O vice-presidente da Comissão Central de Preços, usando das atribuições que lhe confere o decreto-lei 9.125, de 4 de abril de 1948 e tendo em vista a deliberação da mesma Comissão, resolve:

1 — Os importadores ou fabricantes de produtos de alimentação, objeto de comércio interestadual e não tabelados especificamente, ficam obrigados a registro e homologação das respectivas tabelas de preços, por intermédio do respectivo sindicato.

§ 1 — A tabela de preços deverá por em evidência o custo CIF ou de produção, a margem de lucro e o preço de venda em primeira operação mercantil.

§ 2 — O registro consiste na simples apresentação de tabela à Comissão Local de Preços da sede da fábrica ou porto por onde se processe a importação ou à CCP ou CEP, conforme for o caso.

§ 3 — A Comissão de Preços que receber tabelas nos termos desta portaria, cabe emitir um certificado numerado do registro.

§ 4 — De posse do certificado referido no § anterior, as fábricas de produtos de alimentação ou importadores ficam obrigados a mencioná-lo nas faturas que emitirem e a substituir esse número pelo da portaria de homologação quando esta for publicada.

§ 5 — O registro poderá ser usado em uma ou mais vias da tabela apresentada.

Art. 2 — No prazo de 45 dias depois de obtido o certificado de registro, tanto por intermédio do respectivo sindicato, as fábricas ou importadores de produtos de alimentação remeterão diretamente à CCP para homologação, uma demonstração comprovada dos cálculos para fixação do preço de custo, acompanhada do memorial explicativo e cópia da tabela registrada.

Art. 3 — Nenhum comerciante distribuidor, armazenador, atacado ou varejista no trânsito in-

terestadual poderá receber as mercadorias a que se refere esta portaria, desacompanhadas de fatura ou nota em que se mencione o número de certificado de registro ou da portaria de homologação sob pena de ser considerado solidário na contra-venção.

Art. 4 — Para os produtos de alimentação dependentes de gatarquias económicas, como o açúcar, sal e mate, compete aos respectivos institutos a organização das tabelas de preços e fixação das margens de lucro que serão submetidas à aprovação das comissões de preços nos termos dos artigos 1 e 2.

Art. 5 — Constituem crimes contra a economia popular, previsto no inciso II do art. 3 do decreto-lei 869, de 18-11-38:

a) — vender produtos alimentícios de fabricação nacional ou produtos importados, fabricados ou não, sujeitos a registro e homologação nos termos desta portaria, sem possuir o certificado de registro ou a fatura ou nota mencionando o registro ou homologação.

b) — vender os artigos citados na alínea anterior por preços superiores aos que forem homologados de acordo com esta portaria.

Art. 6 — Fica a critério das CLP interessadas, o tabelamento dos produtos alimentícios de fabricação local ou importados para uso exclusivo nas localidades de sua jurisdição.

Art. 7 — A presente portaria entrará em vigor 30 dias depois de sua publicação no «Diário Oficial», revogadas as disposições em contrário.»

Uma emissora que põe em polvorosa todos os rádios ouvintes da Alameda

Vários moradores, rádio-ouvintes, da Alameda Rio Branco, nos transmitiram reclamação pela interferência que vem sofrendo seus aparelhos receptores de rádio por uma emissora em suas proximidades. Para o fato pedem os reclamantes as providências cabíveis da parte da Agência local dos Correios e Telefones.

Estamos aptos, de nossa parte, para confirmar a procedência da reclamação feita e identificar mesmo a referida emissora que é de propriedade do sr. Flavio Rosa, residente à Alameda Rio Branco 31, onde a mesma se acha localizada. São consideráveis os prejuízos que estão sofrendo os rádio-ouvintes interferidos, principalmente nas audições em ondas curtas e médias. A audição, por exem-

plo, da «hora nacional» é impraticável nas referidas ondas. Deixamos registrada aqui a reclamação.

Salários dos empregados do Banco do Brasil

Em cumprimento ao acordo de 2 de julho, firmado entre banqueiros e bancários pelos respectivos órgãos de classe, foram aprovados, a 9 do corrente, em reunião da diretoria do Banco do Brasil, as novas tabelas de vencimentos que beneficiarão os seus 11.000 funcionários.

Na reunião foi aprovada também a concessão de licença prêmio de seis meses aos funcionários com mais de 25 anos de serviço efetivo.

Teve solução satisfatória a dissolução do Banco Mercantil

Conforme previsto pelas convocações, publicadas nesta folha reuniram-se quarta-feira última os acionistas subscritores do Banco Mercantil da Sta. Catarina S. A., a fim de tratarem da dissolução e liquidação desta sociedade, sua forma e demais atos a ela atinentes. Esta reunião, que prometia um desenrolar bastante agitado, entretanto, de-

correu dentro da melhor ordem, obtendo-se as melhores satisfatórias soluções, dada a inteligente atuação que teve nela o sr. José Freire de Aguiar, a cuja competência e capacidade foi entregue, em boa hora, a direção dos negócios daquela sociedade.

Pela solução que vem de ser aprovada, o Banco Popular e Agrícola do Vale do Itajaí, assumirá todas as responsabilidades decorrentes das diversas transações de que foi objeto, pela incorporação feita nele do capital do Banco Mercantil S. A., agora dissolvido. Este resultado, que foi dos mais felizes que poderiam ser adotados, abre amplos horizontes económicos para o Banco Popular e Agrícola, desde que encerra o período de anomalia e insegurança que teve de suportar.

A rádio de Moscou faz a propaganda eleitoral de Wallace

Washington. — A rádio de Moscou vem convidando os norte-americanos a votarem em Wallace para afastar a ameaça de uma nova guerra. Em programa transmitido em língua inglesa para os Estados Unidos, os comentaristas soviéticos intervieram na campanha presidencial em favor de Wallace, apontado, como «o verdadeiro campeão da paz».

Correios e Telegrafos

Rio. — Estava no Catete, sendo recebida pelo presidente da República, uma comissão de chefes de serviço e funcionários do Departamento dos Correios e Telegrafos, a fim de transmitir ao chefe do governo os agradecimentos dos seus colegas por motivo da reestruturação dos quadros do pessoal, objeto de recente mensagem encaminhada à Câmara dos Deputados. A comissão estava acompanhada do coronel Raul de Albuquerque, diretor geral dos Correios e Telegrafos.

Ensino Comercial

Rio. — Os estudantes do curso técnico de comércio que se diplomarão no corrente ano e em 1949, dirigiram um memorial aos membros do Congresso solicitando apoio para o projeto do deputado Brígido Tinoco que assegura ao diploma de contador as prerrogativas conferidas pelo decreto-lei n. 20.158, de 30 de junho de 1931.

SKODA
O BELO SKODA 1101
é a sequencia de uma série notavel de automoveis que trouxe para a industria automobilistica um conjunto de qualidades que, nesta categoria de automoveis, ultrapassou consideravelmente a concorrência. — Alem de ser um carro **economico, Skoda** é um carro confortavel e de absoluta segurança possuindo estabilidade e impecavel, molejo magnifico, aceleração suave e rapida, freios macios e poderosos. SKODA é um automovel de fabricação tchecoslovaca.

Vendas a Prazo.
DISTRIBUIDORES
Prosdocimo & Cia. Ltda.
Blumenau - Curitiba - Joinville
Temos SKODA para pronta entrega

Na hora do aperitivo, tome Um Calice de **BITTER AGUA PURO**

-Oferta & Procura-

O anuncio é a alma do negocio

VENDE-SE

um motocicleta DKW de 9 HP completamente reformada tratar a Me.ânica «Marineusa» ao lado da Matricidade.

VENDE-SE

um Ford, 37 em perfeito estado, motor completamente reificado. Tratar com a gerencia desta folha.

VENDE-SE

uma casa de moradia, nova, construída de tijolos. N gocio de ocasião. Tratar no Armazem Carioca — Amadeu Luz, 34.

Granja Maluche

Brusque — Sta. Catarina

Criação e Seleção de Aves de Raça

Oferece aos Srs. criadores do Vale do Itajaí a famosa raça

NEW HAMPSHIRE

com as seguintes características: rusticidade, grande resistencia ás doenças, precocidade incrível, corpo pesado, grande postura, carne saborosa e linda cor amarelo ouro.

Cria ainda, as seguintes raças:

Leghorn Branca, Rhodes Island Red, Plymouth Barred (Campeão da 5a. Exposição de Avicultura de Brusque) e Orpington Branca (Vice-Campeão da 5a. Exposição Avicultura de Brusque.)

Ovos - Pintos - Frangas - Reprodutores

Informações e preços:

Caixa postal 57 — (Telef. 1099) — Blumenau

Mantem em Blumenau um mostruario com galinhas e galos New Hampshire á disposição de todos os interessados.

Exportadora de Madeiras S. A.

Estock permanente de:

Madeiras de construção em geral, Forros, Soalhos, Molduras, etc.

TELEFONE, 1837

BLUMENAU

Santa Catarina

ARQUIVOS FIEL

SOLDADOS DA ORDEM E DA EFICIENCIA

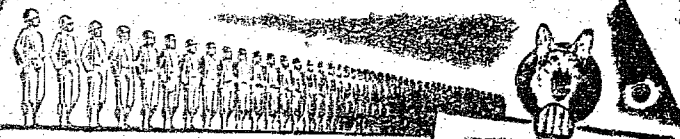

SEJA qual for o sistema de arquivamento necessário em seu escritório, lembre-se de que existe um arquivo Fiel para suprir eficientemente essa necessidade. Modelos para todos os formatos de pastas ou fichas. As gavetas correm livremente, mesmo quando inteiramente lotadas. Como guardas eficientes e disciplinadas, os arquivos Fiel zelarão pela boa ordem dos documentos e papeis do seu escritório.

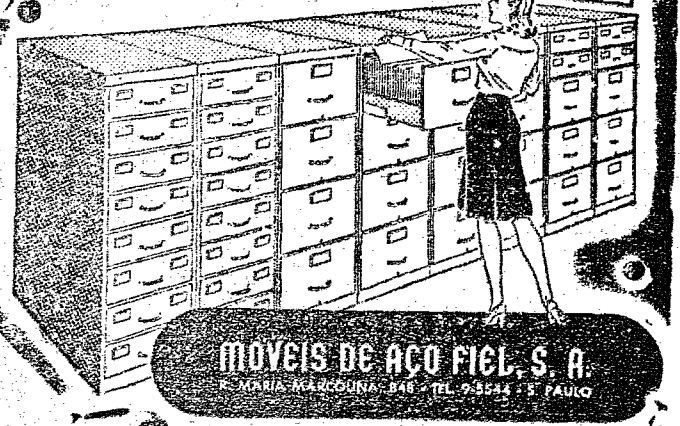
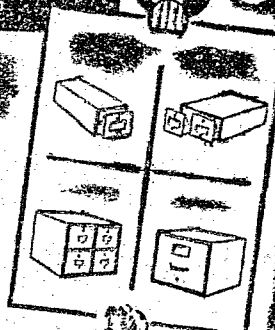

MOVEIS DE AÇO FIEL S. A.

Distribuidores para os Estados do Paraná e Santa Catarina

ProsdocLtimo & Cia. da.

Joinville — Curitiba — Blumenau

Foto AMADOR (G. Scholz)

Competencia Profissional

Rua 15 de Novembro, 596

Digitizado por



Telegramas retidos

Acham-se retidos na repartição dos Correios e Telegrafos, telegramas para as seguintes pessoas:

Antonio Joaquim Lopes, Aurea Silva, Angelina Martini, Bernardo Schiefer, Coral, Cassimiro Parada, Caixa postal Casa 43, Felino Mascarenhas, Fabrica Blumenau, Ivan Vignes, João Cipriano, Leus Benvenuto, Litter Hotel, Nila Pickering, Olivio Luiz Alves, Olinda Ramos a. c. Alfredo Bittencourt, Penauouro, Rita Barbosa, Venina Lessa, Willy Cremer.

Mitigal



Acaba com as COCEIRAS

“CIDADE DE BLUMENAU”

O Arouc das aspirações do Vale do Itajaí — FUNDADO EM 1924 — Diretor-Responsável: Dr. Achilles Balsini Diretor-Proprietario: Dr. Afonso Balsini Redação e Administração RUA 4 DE FEVEREIRO 7

EXPEDIENTE

Direção, Tel. 1436, 1097 — Gerencia 1099 — Assinaturas, 1096; Publicidade, 1099.

Venda avulsa — Dias uteis, Cr\$ 0,50 - Atrazados, Cr\$ 1,00 Assinaturas: - ANO, Cr. \$ 60,00 Semestre: — Cr\$ 30,00

Atenção: — A direção não se responsabiliza por opiniões emitidas em artigos assinados, mesmo que sejam com iniciais. Adverte, também, que originais recebidos e não aproveitados não serão devolvidos. Outrosim, o serviço telegrafico nada tem o ver com a orientação do jornal e somente é reproduzido a pedido do leitor para interesse de leitores.

Cine Busch

Sabado ás 8 horas Arturo de Cordova — Dorothy Patrick — Marjorie Lord em

Nova Orleans

(Imp. até 18 anos)

New Orleans, a cidade das más baixas reputações em todo o mundo!... New Orleans a capital das mulheres viciadas e dos quarteirões corruptos! Acom. Compl. Nacional — F. x Jornal e Short

Domingo ás 2 horas

Alem do empolgante e arrebatador policial «O Misterio do Radio», com Charlie Cham, Continuação da serie moderna

O Morcego

(Acom. Compl. Nacional e Shorts)

Domingo ás 4.30 e 8 horas

Spencer Tracy — Katharine Hepburn — Robert Walker — Malvyn Douglas em

Mar Verde

Um drama poderoso, magistralmente vivido por quatro luminares da tela! — Um romance que as mulheres e compreenderão muito bem... Grande como seu elenco excepcional! Um mundo de emoções!

Acom. Compl. Nacional — Warner Journal e short

Aguardem: Madame San Gene

Prefeitura Municipal

Impostos do mês de Outubro:

Arrecadam-se na Tesouraria Municipal os seguintes impostos: imposto predial 2º Semestre,

podendo ainda ser pagos os impostos Territorial e Exploração Agricola, acrescido da multa de 20% Predial — 1º Semestre, acrescido da multa de 10%.

Blumenau, em 7 de Outubro de 1948. Hercilio Wagner — Tesoureiro.

Indicador

Dr. Affonso Balsini Medico Especialista em doenças de Crianças e da Péie Consultorio — Travessa 4 de Fevereiro Edif. Peiter

Dr. Arão Rebello Advogado Escr. 1.º 110 Alameda Rio Branco

Dr. Paulo Mayerle Medico assistente do HOSPITAL SANTA IZABEL Clinica Medica e das crianças, partos e operações — Radiodiagnosticos — 0 — BLUMENAU — 0 —

Dr. Angelo De Caetano Medico

Doenças de Senhoras — Cirurgia Partos Consultas das 8 as 12 e das 14 as 18 Fones: 1.288 — Residencia e 1.426 — Consultorio Rua 15 de novembro junto ao Hotel Elite

Dr. Alfredo Höss medico do Hospital Sta. Izabel Operações CLINICA GERAL

Dr. Oscar Rubens Krueger Medico R. Sinos X

Dr. Med. H. Pape Clinica geral. Especialista em molestias da garganta nariz, cuvidos e olhos. Consultas: 10 - 12 hs. e 15 - 17 hs. BLUMENAU - RUA PIAUI. 2

Doenças de Senhoras — Operações e Partos. Consultas: 8 ás 12 e 5 ás 7. Atende chamados.

Consultorio e residencia: Rua Bom Retiro, 21 - Fone 125 (em frente ao Hospital Catolic Santa Izabel)

Dr. Carvalho

DOENÇAS DO CORAÇÃO (Electrocardiografio) Tratamento de Neuroses (Psicoterapia)

ADVOGADO Dr. Ayres Gonçalves Rua Brusque s. n. Residencia e Escritorio

Av. 26 Branco - 3. sobrado (Ao lado do Cine Busch)

BANCO INDUSTRIA E COMÉRCIO DE SANTA CATARINA S/A.

«INCO»

ITAJAI - SANTA CATARINA

«INCO»

Balancete em 30 de Setembro de 1948,
(Compreendendo Matriz e Agencias)

ATIVO				PASSIVO			
	Cr\$	Cr\$	Cr\$		Cr\$	Cr\$	Cr\$
A - Disponível				F - Não Exigível			
Caixa				Capital	15.000.000,00		
Em moeda corrente		24.065.990,10		Fundo de reserva legal		2.000.000,00	
Em depósito no Banco do Brasil S.A.:		4.731.512,50		Outras reservas		18.562.766,20	85.502.766,20
Em depósito a ordem da Sup. da Moeda e do Crédito		8.523.747,40	32.371.250,00	G - Exigível			
B - Realizável				DEPOSITOS			
Títulos e valores mobiliários:				- à vista e a curto prazo:			
Apólices e obrigações Federais:				de Poderes Públicos	2.848.310,30		
Em dep. no Bco. do Brasil S/A, a ordem da Sup. da Moeda e do Crédito no valor Total nominal de Cr\$ 3.825.800,00	3.200.645,10			de Autarquias	18.744.456,30		
Em Carteira	575.158,30			em C/C Sem Limite	58.077.157,90		
Apólices Estaduais	174.534,00			em C/C Limitadas	5.310.770,30		
Apólices Municipais	57.000,00			em C/C Populares	37.415.560,70		
Ações e Debentures	1.663.030,00	5.870.370,70		em C/C Sem Juros	4.960.889,20	131.064.777,60	
Letras do Tesouro Nacional		787.000,00		em C/C de Aviso a prazo:			
Empréstimos em C/Corrente	72.922.295,20			de Poderes Públicos	398.086,20		
Empréstimos Hipotecários	511.007,00			de Autarquias	6.571.274,00		
Títulos Descontados	177.996.667,00			de diversos:			
Agências no País	272.868.504,70			a prazo fixo	53.645.309,30		
Correspondentes no País	15.674.675,80			de aviso prévio	45.694.800,70	106.307.470,20	
Outros créditos	1.778.326,20	541.751.535,00		Outras Responsabilidades			
Imóveis		2.595.222,50		Obrigações diversas	16.694.053,70		
Outros valores		563.910,00	551.368.039,10	Agências no País	281.648.749,90		
C - Imobilizado				Correspondentes no País	27.331.961,30		
Edifícios de uso do Banco	9.276.668,40			Ordens de pagamento e outros créditos	7.107.703,30	318.929.375,10	556.301.023,90
Móveis e Utensílios	2.067.914,50			Dividendos a pagar	140.886,90		
Material de Expediente	248.647,80			H - Resultados Pendentes			
Instalações	89,00		11.538.269,90	Contas de Resultados			7.460.310,00
D - Resultados Pendentes				I - Contas de Compensação			
Juros e descontos	184.088,10			Depositantes de val. em gar. e em custódia		362.447.906,20	
Impostos	457.387,90			Depositantes de títulos em C.branga:			
Despesas Gerais e Outras Contas	3.856.664,30		4.028.140,30	do País	803.843.105,20	803.917.238,20	636.365.141,40
E - Contas de Compensação				do Exterior	74.133,00		1.265.665.345,70
Valores em garantia		132.980.156,60					
Valores em custódia		229.458.749,60					
Títulos a receber de C/ Alheia		803.917.238,20	666.865.144,40				
			1.205.600.843,70				

Genésio M. Lins
Diretor Superintendente
Dr. Rodolfo Renaux Bauer
Diretor Gerente

ITAJAI 11 DE OUTUBRO DE 1948

Bonifácio Schmitt
Otto Renaux
Irineu Bornhausen
Antonio Ramos
DIRETORES

Érico Scheeffler
Chefe da Contabilidade Geral
Dipl. Reg. na DEU nr. 22.635 e CRC n. 0179

Dr. Mario Miranda Lins)
Hercilio Deeke) Diretores Adjuntos

Serafim Franklin Pereira
Sub-Chefe da Contabilidade Geral
Dipl. Reg. na DEU nr. 17.391 e CRC n. 0181

As ultimas Novidades

em S E D A S estampadas, escolhidas nas melhores fabricas de São Paulo, acaba de expor a

Casa Willy Sievert

Finas sedas naturais em modernissimos desenhos e cores. Em parte um corte de cada padrão. Preços sem concorrência.

— vejam as exposições na nova vitrina —

Na mesma casa:

Camisas tricoline, lisas e listradas a 29,50 — Sedas estampadas desde 14,50 — Algodão a 26,50 e 39,50 a peça com 10 metros. — Casemiras desde 98,00 o corte.

Brinquedos: o maior deposito neste Município — **RADIOS** ingleses «Merconi» — **TOCA DISCOS** automáticos «Thorrens» — **ACORDEÕES** «Todeschini» e italianos.

Varejo e atacado

Sociedade Beneficiadora de Madeiras Ltda.

Telefone 1248 - Rua 7 de Setembro

Fornecedores de Madeiras em Geral
Ferro Paulista, Encanoneiras de Qualquer Especie
Alinhamentos, e c. etc.

Especialidade: Soalho Marca "Strobel"

Machinas de costura

PFAFF

recentemente chegadas da Europa

F. Doming - Timbó



SÓ A CERA MARMITA É ASSIM!



Um produto DEZO

Caixão Funebre

Serviço de primeira ordem

Rua Maranhão N. 27.

A trata com A. Lubow

Dr. R. J. Schuch AVOGADO

Inventários — Cobranças — Naturalizações —

Organização e transformação de sociedades comerciais

Escr.: Rua 15 de Nov., 505
Res.: Rua Flor. Peixoto, 43

Caixa Postal 177
Endereço telegráfico: «Lisarb»
BLUMENAU

ESCRITORIO DE ADVOCACIA Dis.

Max Tavares D'Amaral e Arthur Balsini

Cível — Comercio — Crime
Inventarios — Combranças — Naturalizações

Patrocina diretos e encaminhando processos perante qualquer repartição no Rio de Janeiro

Edificio Mútua — 1º And. — Salas 13-14-15
Fones 1150 — 1375

BLUMENAU — SANTA CATARINA

Encadernação Santos

Serviços de encadernação em geral — Aceita encomendas de livros para quaisquer fins

Genésio dos Santos
Encadernador

Executa-se encadernações em couro, de livros, albums para fotografias, poesias, carteiras, etc.

Travessa 4 de Fevereiro — Blumenau

Fabrica de Tintas Blumenau Ltda.

Tintas e Vernizes - Material para Pinturas em Geral

Tintas em bisnagas para artista

BLUMENAU - STA. CATARINA

CRUZEIRO Prefiram a Farinha fabricada pelo MOINHOSVILLE

PETROLINA MINANCORA

CONTRA CASPA,
QUEDA DOS CA-
BELOS E DEMAIS
AFECÇÕES DO
COURO CABELUDO.
TOMCOZATILHA
POR EXCELÊNCIA

Instituto de Aposentadoria e Pensões dos Industriários

Concurso para Auxiliar

1 - Comunico aos candidatos habilitados na prova básica que o exame de Redação, relativo ao concurso em apreço, será realizado às sete horas e trinta minutos da noite de sábado, dia 23 (vinte e três), no Colégio Santo Antonio.

2 - A prova de cópia datilografica será realizada na Agência do I. A. P. I., á rua 15 de novembro, n. 1.392, a partir de 8 (oito) horas da manhã de domingo, dia 24 (vinte e quatro).

3 - Para ambas as provas os candidatos devem comparecer com meia hora de antecedência, munidos de lapiseira ou caneta tinteiro e do cartão de identidade.

Blumenau, 18 de Outubro de 1948.
Tasso Rodrigues da Cruz
Responsavel Local.

Aguardente "DONABELA"

A preferida pelos amadores de uma boa e pura bebida. A nossa «AGUARDENTE DONABELA» é produzida por um processo de fermentação todo especial e científico e por uma destilação esmerada e criteriosa. Desta forma conseguimos uma aguardente LIVRE DE «FOXI» e de alcoóis maus, prejudiciais á saúde. A aguardente «DONABELA» é, pois de um sabor suave, não irritante e igual ás verdadeiras cachuças tão afamadas e muito semelhantes aos bons Conhaques franceses.

DISTILARIA «SOLAR» — H. GEORGI & CIA.

Rua Paraiba, 13/15 — Caixa postal, 225
BLUMENAU

CONVITE

Grande festa popular, Domingo dia 31 de Outubro, com inicio ás 9 horas, em beneficio da reconstrução da Igreja Evangelica de Pomerode.

Haverá grande tombola com valiosos premios, tiro ao alvo, roda da fortuna, jogo de bôlo e muitas outras atrações.

Durante o dia haverá servico de alto-falante com dedicatórias, e a tarde dança ao ar livre e a noite um grande baile, abastancado pelo jazz Penzlin de Gaspar.

Terá conduções de ônibus de Blumenau, Massaranduba, Indaial e Timbó.

Passagens em Blumenau, com a Empresa Kumm Irmãos, Massaranduba com o Sr. Arnaldo Nietz e Indaial-Timbó com o Sr. Voltrath Weege.

"Sodema"

Atenção

Acabamos de receber madeiras

"Ipê" — Araribá — Gabriuna".

Sempre em estoque madeiras de todas as qualidades em bruto e beneficiadas!

Rua S. Paulo — Blumenau — Tel. 1139

Associação Profissional dos Empregados no Comercio de Blumenau

Dia do Empregado no Comercio

A Diretoria da Associação Profissional dos Empregados no Comercio de Blumenau, tem o prazer de convidar os seus associados e Evmas. familias, os socios da S. D. M. Carlos Gomes, C. N. America, G. E. Olimpico, Palmeiras E. U e S. E. R. Ipiranga, para a SCIRE E DANÇANTE que evará a efeito nos salões do Teatro Carlos Gomes no dia 30 do corrente, em comemoração ao «Dia do Empregado no Comercio». As mesas poderão ser reservadas a partir do dia 25, com o Zelador do Teatro Carlos Gomes. Blumenau, 10 de Outubro de 1948.

FRACOS E ANEMICOS!
Tomem:
VINHO CREOSOTADO
"SILVEIRA"
Empregado com êxito nas:
Tosses
Resfriados
Bronquites
Escrofulose
Convalescências
VINHO CREOSOTADO
É UM GERADOR DE SAÚDE.



Dr. Telmo Duarte Pereira MEDICO

Ex-interno da Clinica Infantil do Hospital Servidores do Estado do Rio de Janeiro.

Doenças de Crianças

Consultas:

9 ás 12 hs. — 2 ás 6 hs.

Consultório: Travessa 4 de fevereiro, 9
Residência: Rua Piauí, 23
Fone: 1197

Atende chamadas.

HEMORRÓIDAS
E VARIZES
Hemo-Virtus
USE A POMADA NO LOCAL E
TERÁ AO MESMO TEMPO O LIQUIDO



OVOS DE RAÇA

Melhore seu galinheiro criando aves de raça. Ovos para incubação de diversas raças para entrega imediata. Informações: redação de «Cidade de Blumenau» ou na Quitandinha Central.

VARIZES
E HEMORRÓIDAS
Hemo-Virtus
USE A POMADA NO LOCAL E
TERÁ AO MESMO TEMPO O LIQUIDO



AGUA QUENTE
EM 10 SEGUNDOS
COM O
AQUECEDOR
ELETRICO
ELECTRONOR



COMERCIO E INDUSTRIA H. TORLAY LTDA
R. HELVETIA, 41 - TEL. 5-1000 - S. PAULO.

JEEPS

Tipo militar, cuidadosamente reconstruidos em fabrica especializada, no exterior, com dois diferenciais e tração nas quatro rodas, equipados com cinco pneus lamelros, novos, e ferramenta de uso.

Veículos apropriados para fazendas

Informações com os importadores

G. CENTOLA & CIA. LTDA.

Av. Rio Branco, 1694 - S. 32-Rio de Janeiro



QUANDO FIZER PÃO EM CASA...

A senhora gosta de fazer pão em casa? Nesse caso, use Fermento Sêco Fleischmann. Assim, terá uma garantia de maior volume, melhor aparência, massa mais uniforme e melhor sabor. Este famoso produto agora pode ser colocado em lugar fresco e sêco para conservação, dispensando, portanto, refrigerador. Veja a receita nos dizeres da latinha.

FERMENTO SÊCO
FLEISCHMANN

Produto da Standard Brands of Brazil, Inc.
RIO DE JANEIRO



Bitter "Supremo" e "Sherry Brandy"

es rivais dos melhores licres estrangeiros, porem muito mais baratos, porisso, prediletos pelos conhecedores de bebidas finas

Produtos da
DISTILARIA «SOLAR» — H. GEORGI & CIA.

Rua Paraiba, 13/15 — Caixa postal, 225
BLUMENAU

Laboratorio de Analises

EXAMES DE SANGUE: Malaria, tifo, sífilis.

EXAMES DE FEZES: Parasitas, vermes, amebas.

EXAMES DE URINA: Qualitativo e quantitativo e sedimento.

EXAMES DE SECREÇÃO, DE ESCARRO, MUCO NASAL, SUCCO GASTRICO, LIQUIDO CEFALO RAQUIDIANO.

EXAMES DE AGUA, CULTUPAS e AUTOVACINAS.

MICROFOTOGRAFIA, EXAMES DE ULCERAS: Ultramicroscopia.

ELLINGER & CIA.

Rua 15 de Novembro, 588 — Blumenau — Caixa Postal, 16