A situação alimentar na União Sovietica

Informa M. S. Handler, correspondente da 'United Frees' em Moscou:

«No «mercado livre» legal, que em parte se assemelha ao mercado negro de outros paises, um pão branco de 1 quilo póde ser adquirido por 30 a 60 cruzeiros. (Esses preços baseiam-se na cotação diplomatica de 12 rublos por um dolar).

«O pão preto custa Cr. $ 25,00 cada um e a manteiga 500,00 o quilo. (Esses preços, sujeitos á flutuação da oferta e da procura, já constituem uma melhora consideravel em relação aos que vigoravam há seis mêses, e já se constata o aparecimento de maior quantidade de viveres á venda.

«A carne bovina custa 80,00 o quilo e a de carneiro 32,00 o açucar granulado, 28,00 e o comum que é preferido pelos russos, 40,00 o quilo.

«Os oleos vegetais são cotados a preços muito elevados—desde 432,00 o quilo. Os cereais custam 108,00 o quilo.

«A maioria dos alimentos vendidos no «mercado livre» é tambem fornecida com coupons regulares de racionamento, a um preço muito inferior, mas em quantidades comparativamente menores.

«A ração diaria de pão é de cerca de 600 gramas. A ração de cereais é de 2.750 quilogramas por mês e a de batatas é de 4.375. A ração mensal de manteiga e gordura é de 364 gramas. A ração mensal de carne ou peixe é de 2.500 quilogramas, e a de açucar de um quilo.

«O custo total dessas rações para os operarios russos varia entre 50,00 a 65,00.

E' preciso que o gal. Dutra não se esqueça do que prometeu...

RIO, 11 (C. B) — O ministro da Justiça, sr. Carlos Luz, recebeu uma comissão dos antigos empregados em cassinos, para tratar da situação criada com o fechamento daquelas casas de jogo. Ouvido por um vespertino, a respeito, declarou o presidente do Sindicato dos Empregados em Casas de Diversões do Rio de Janeiro:

"Por ocasião das homenagens prestadas pelo nosso sindicato aos feridos da FEB, passamos um telegrama ao general Eurico Dutra, então ministro da Guerra, comunicando-lhe o fato e hipotecando solidariedade á sua candidatura á Presidencia da Republica, já apoiada pelos empregados, que se cerraram mais ainda em torno de sua pessoa a partir do dia em que o brigadeiro Eduardo Gomes declarou que fecharia os cassinos, tirando-nos, portanto, os meios de subsistencia. Estavamos certos de que do general Eurico Dutra não partiria nenhum ato governamental que nos viesse prejudicar. No entanto, tivemos a dolorosa surpresa de ser atirados ao desamparo, que atinge milhares de empregados e dezenas de milhares de seus dependentes. Agora que nos encontramos nessa situação dificil é preciso que o general Eurico Dutra não se esqueça do que prometeu. Apelamos para o ministro da Justiça, sr. Carlos Luz, e para o ministro do Trabalho, sr. Negrão de Lima, no sentido de que se faça cuidadoso estuda da nossa situação e das nossas famílias. Apelamos tambem para s. ex. o cardeal d. Jaime Camara, para que com o seu elevado espirito cristão, colabore tambem para que nossas famílias não fiquem ao desamparo."

Muito Breve
Abrirá sua Exposição de
PINTURAS
nesta cidade
ZUMBLICK — Pintor Catarinense.

A regulamentação e a fusão de estabelecimentos bancarios

RIO, 11 (C B) — A proposito dos decretos assinados na pasta da Fazenda, pelo presidente da Republica sobre os estabelecimentos bancarios, o titular da pasta, Ministro Gastão Vidigal, ouvido por um vespertino declarou o seguinte:

"Trata-se de uma providencia oportuna com objetivo do maior interesse para a economia e para a vida financeira do país, de vez que permita o fortalecimento das respectivas sociedades pela soma de seu recursos e possibilidades. O outro decreto, exatamente o que teria produzido certo alarme, tem o objetivo frizou o ministro Gastão Vidigal, ainda mais especificos, no interesse dos depositantes. Metodiza as operações bancarias e acautela, pela liquidação administrativa, sem os riscos de falencia, as conveniencias e patrimonio da clientela dos respectivos estabelecimentos."

CIDADE DE BLUMENAU

A virtude e a lealdade se retiram quando o crime e a traição são premiados.

Diario Matutino
anual Cr$ 60,00
semestral Cr$ 35,00
avulso Cr$ 0,40

O orgão das aspirações do Vale do Itajaí

BLUMENAU - Domingo 12 de Maio de 1946 - Dr. Achilles Baldini Diretor Responsavel - Ano XXII - N. 163

O Comando do 32º B. C. coopera em grande escala com o Serviço N. de Malaria

O Serviço Nacional de Malaria que tem a testa da circumscrição local o distinto medico dr. Djalma Costa, iniciou este ano com grande intensidade o trabalho de isolamento de nossa cidade dos perigosos fócos de mosquitos transmissores da malaria — os gravatás. Onde não é possivel a iliminação simples e pura do gravatá entra em ação o desmatamento, com o aproveitamento pelos proprietarios das madeira o novo florestamento gratuito com especies de plantas em que o gravatà não encontra seu habitat.

A enormidade deste plano por si mesmo está reclamando a colaboração de todos, colaboração de uma importancia sem limites de vês que apressará o saneamento de nossa cidade.

Daí a repercussão que vem tendo o auxilio que desde dia 9 está executando o sr, Cel. Irapuan Leal, ilustre Cmte. do 32º BC, pondo á disposição do Serviço Nacional de Malaria perto de 80 homens, para o desmatamento da vona 21º de nossa cidade. Esta cooperação, para incrementar o saneamento de Blumenau, é daquelas que não póde passar sem um registro especial não só como exemplo eloquente que deve ser imitado pelos nossas grandes industrias, como tambem pelo profunddo conhecimento que ela traduz de um dos problemas mais prementes da saude de nossas populações.

Os nossos mais sinceros aplausos, pois, á iniciativa do Exmo Sr: Cel. Irapuan Leal, com votos de que ela encontre em nosso meio esclarecidos imitadores.

1 morto e 3 feridos em consequencia da explosão de uma granada

ATENAS, 11 (C. B.) — Ontem á noite, explodiu uma granada no bairro de Ghisi, ao norte desta capital, tendo ocasionado a morte de um esquerdista e ferimentos de relativa gravidade em mais três. Acredita-se que o atentado é uma represalia monarquista, aos recentes ataques desencadeados por elementos da esquerda.

CALDEIRA
Vende-se uma com 14 m2 superficie aquecimento.
Caminhão G. M. C.
Vende-se. Inf. com HANS LORENZ — Timbó

Automóvel Clube de Blumenau

Baile: Dia 18 de Maio de 1946

A Diretoria do Automovel Club de Blumenau convida seus associados e os da S. D. M. Carlos Gomes e exmas. familias, para assistirem o grandioso BAILE SOCIAL que fará realizar no dia 18 do corrente, nos salões do Teatro Carlos Gomes. O afinado "Jazz Rouxinol" abrilhantará as dansas. Traje de passeio.

As mesas podem ser reservadas a partir de 13 do corrente, 2a. feira, com o Sr. Pereira Jr., na Radio Cultura. — NB. Pede-se aos socios do A. C. B. apresentarem a carteira social ou o ultimo talão de mensalidade, ao encarregado das mesas.

Blumenau, 10 de maio de 1946
RODOLFO KRAEMER - presidente.

Recusada a Russia de agravar a miseria na Europa

Altos dignatarios catolicos dos Estados Unidos, após recordarem que "milhões de pessoas estão morrendo de fome", acusam a União Sovietica de ter agravado extraordinariamente a miseria das populações européias. A Europa oriental, considerada celeiro do continente, "foi artificialmente fechada", ao mesmo tempo que massas de civis e prisioneiros de guerra foram empurradas para o ocidente, depois de terem sido submetidas a trabalhos forçados indianos de povos humanos.

Automoveis
"Kaiser" 1947 "Frazer"

Tenho a satisfação de comunicar que a firma PROSDOCIMO & CIA. LTDA., com Matriz em Curitiba e filiais em Joinvile e Blumenau, foi nomeada distribuidora exclusiva dos produtos da Graham-Paige International Corporation, de Detroit, inclusive dos automoveis "KAISER" e "FRAZER", para o Estado do Paraná e para o Estado de Santa Catarina até os municipios de Tijucas, Nova-Trento, Brusque, Indaial, Ibirama, Curitibanos e Campos-Novos, inclusiveis, ficando o Sul do Estado, á cargo da firma, C. Ramos & Cia., de Florianopolis.

Rio de Janeiro, 24 de Abril de 1946.
a) Maurice L. C. Rutlidge
Diretor Regional para a
America do Sul

A cunhagem de moedas com a efigie do sr. Getulio Vargas

RIO, 11 (C B) — O sr, Zeno Zelinsky, diretor da Casa da Moeda, em declaração á imprensa, disse estar o departamento que dirige apenas cumprindo a lei, no referente ao decreto 4.791. de 5 de outubro de 1942, instituindo o cruzeiro como unidade monetaria brasileira e dando outras providencias. Informou mais o sr, Zeno Zelinsky. quanto á cunhagem da efigie do sr. Getulio Vargas nas moedas divisionarias, continuar a ser feita por não ter sido ainda tomada pelo governo qualquer providencia no sentido de alterar essa parte do nosso sistema monetario.

CRUZEIRO Prefiram a Farinha Fabricada pelo
MOINHO JOINVILLE

Obrigações de Guerra
Bonus e Recibos compulsórios compram-se, pagando os melhores preços.
RODOLFO — Hotel Boa Vista—Tele. 1164.

"Cidade de Blumenau"

Tantos vêm sendo os obstaculos que se insurgem contra a circulação normal deste diario que nem sempre temos podido mante-la, falhando, de vez em vez, nossa tiragem diaria. E estas obstruções apresentam-se sempre repentinamente, fato este que nos tem impedido de informa-las aos nossos leitores. Pedimos por isso aos nossos assinantes que realizem o controle de nossa circulação por intermedio do numero de cada edição.

Instalações
Artigos Elétricos
Instaladora de
Blumenau
Fone: 1477

Sr. Ary Waldrik
Afim tratar seus interesses, pedimos sua vinda urgente na nossa Gerencia.

Digitalizado pelo Arquivo Histórico José Ferreira da Silva - Blumenau/SC

Laboratorio de Análises

Rua 15 de Novemb. 588 - Fone, 1201 - Blumenau

ELLINGER & CIA.

A PEDIDO DOS SNRS. MEDICOS EXCUTAM OS SEGUINTES **EXAMES:**

URINA (completo e parcial com dosagem)—FEZES (Amebas, vermes, sangue oculto—ESCARRO (pesquiza de bacilo do Koch)—SECREÇÃO (pesquiza de diplococos, etc., espermatozoides)—SANGUE (Sorodiagnostico da Lues (Reação de Kline), — pesquiza de Hematozoario (malaria). Contagem de globulos, tempo de coagulação e de sangria, dosagem da Hemoglobina, glico e, acido urico, reação de Vidal (Tifo).—LIQUOR (Exame citobacterioscopico, reação de Kahn, etc)—MUCO NASAL (pesquiza do Bacilo de Hansen)—ULCERA (pesquiza de Treponema palida)—SUCCO GASTRICO (exame completo, dosagem da acidez sangue oculto, etc)

FORNECEMOS LAMINAS E RECIPIENTES GRATUITAMENTE

Instalação moderna: estufa, autoclava colorimetros, etc.

Cidade de Blumenau

O Arauto das aspirações do Vale do Itajaí

— FUNDADO EM 1924 —

Diretor-Responsavel:
Dr. Achilles Balsini

Diretor-Proprietario:
Dr. Affonso Balsini

Redação e Administração
RUA 4 DE FEVEREIRO, 7

EXPEDIENTE

Direcao, Tel. 14,36, 10,99 — Gerencia, 10,99. — Assinaturas, 10,99 Publicidade, 10.99

Venda avulsa —Dias uteis, Cr. $ 0,10 Atrazados, Cr. $ 0,50. Edição Esportiva, Cr. $ 0,50. Atrazada, Cr. $ 1,00 Assinaturas: Ano, Cr. $ 60,00 Semestre: Cr$ 30,00.

Atenção: — A direção não se responsabiliza por opiniões emitidas em artigos assinados, mesmo que seja com iniciais. Adverte, tambem, que originais recebidos e não aproveitados não serão devolvidos. Outrosim o serviço telegrafico nada tem a haver com a orientação do jornal e somente é reproduzido a titulo informativo para nossos leitores.

Consumidor
Exija Manteiga FRIGOR
Existe Qualidade que Fôr
Mas não é FRIGOR

ACAPITAL

Sedas, Linhos, Casemiras, Riscados, Brins, Sapatos, Camisas, Pijamas, Capas, Meias, etc.
Chapéos Ramenzoni, Cury e Nelsa

BLUMENAU — Rua 15 de Novembro, 565 - Fone: 1187

Anunciem neste Diário

Casa de Moveis Rossmark Ltda

Dormitorios
Salas de Jantar
Moveis Estofados
Serviço bem perfeito e bem acabado
Grande estoque de Tapetes
Rua Dr. Amadeu Luz, 11

Sociedade Beneficiadora de Madeiras Ltda.

Telefone 1248 — Rua 7 de Setembro
Fornecedores de Madeiras em Geral
Forro Paulista, Encantoneiras de Qualquer Espécie, Alinhamento, etc. etc
Especialidade: Soalho Marca Strobel

Vitrolas

suissas, marca PAILLARD acabamento de luxo

Aparelhos de Radio **Succos** de 5 e 6 valvulas

F. Domning, caixa postal, 10 Timbó

Fabrica de Tintas Blumenau Ltda.

Tintas e Vernizes - Material para Pinturas em Geral
Tintas em bisnagas para artistas
Blumenau - Sta. Catharina

Foto AMADOR (G.Scholz)

Competencia Profissional
Rua 15 de Novembro, 590

Edital

Faço saber que perante o Sr. Oficial do Registro Civil da Séde da Comarca de Joinville habilitam-se para casar: Francisco Lux e Dione Clara Maia. Ele, natural deste Estado, nascido aos 6 de março de 1918, comerciario, solteiro, domiciliado e residente nesta cidade, filho de Carlos Lux e de D. Lena Hostert. Ela, natural deste Estado, nascida aos 12 de julho de 1927, domestica, solteira, domiciliada e residente em Joinvile, filha de Luiz Gonzaga Maia e de D. Ana Mafra Cardoso Maia.

Apresentaram os documentos exigido pelo artigo 180 do Codigo Civil, sob n' 1, 2, 3 e 4. Si alguem tiver conhecimento de existir algum impedimento legal, acuse o para os fins de direito. E, para constar e chegar ao conhecimento de todos, lavro o presente para ser affixado no logar do costume e publicado pela imprensa.

Blumenau, 9 de maio de 1946
Vitorino Braga
Oficial do Registro Civil.

EDITAL

Faço saber que pretendem casar-se: Ricardo Roncaglio e Maria Palma. Ele, natural deste Estado, nascido aos 21 de agosto de 1927, lavrador, solteiro, domiciliado e residente em Garcia, filho de Eugenio Roncaglio e de D. Olivia Roncaglio. Ela, natural deste Estado, nascida aos 29 de dezembro de 1923, domestica, solteira, domiciliada e residente em Garcia, filha de Francisco Palma e de D. Maria Palma.

Apresentaram os documentos exigido pelo artigo 180 do Codigo civil sob n. 1, 2, 3 e 4. Si alguem tiver conhecimento de existir algum impedimento legal, acuse o para os fins de direito. E, para constar e chegar ao conhecimento de todos, lavro o presente para ser affixado no logar do costume e publicado pela imprensa.

Blumenau, 9 de maio de 1946
Victorino Braga
Oficial do Registro Civil.

Edital

Faço saber que pretendem casar-se: Wittich Paul Hering e Elke Anna Hera Andresen. Ele, natural deste Estado, nascido aos 14 de janeiro de 1921, industrial, solteiro, domiciliado e residente nesta cidade, filho de Alfredo Hering e de D. Alice Hering. Ela, natural da Alemanha, nascida aos 16 de maio de 1929, domestica, solteira, domiciliada e residente nesta cidade, filha de Werner Carl Friedrich Andresen e de D. Thea Sophie Andresen.

Apresentaram os documentos exigido pelo artigo 180 do Codigo Civil, sob ns. 1, 2, 3 e 4. Si alguem tiver conhecimento de existir algum impedimento legal, acuse o para os fins de direito. E, para constar e chegar ao conhecimento de todos, lavro o presente para ser affixado no logar do costume e publicado pela imprensa.

Blumenau, 5 de maio de 1946.
Victorino Braga
Oficial do Registro Civil.

Edital

Faço saber que pretendem casar-se: João Bombasar e Edeltrudes Metzger. Ele, natural deste Estado, nascido aos 4 de junho de 1926, sapateiro, solteiro, domiciliado e residente nesta cidade, filho de Antonio Bombasar e de D. Angelina Bombasar. Ela, natural deste Estado, nascida aos 24 de outubro de 1928, domestica, solteira, domiciliada e residente nesta cidade, filha de Oscar Metzger e de D. Ella Metzger.

Apresentaram os documentos exigidos pelo artigo 180 do Codigo Civil, sob ns. 1, 2, 3 e 4. Si alguem tiver conhecimento de existir algum impedimento legal, acuse o para os fins de direito. E, para constar e chegar ao conhecimento de todos, lavro o presente para ser affixado no logar do costume e publicado pela imprensa.

Blumenau, 9—5—1946
Victorino Braga
Oficial do Registro Civil.

Indicador Profissional

Causas civis, comerciais, criminais e trabalhista.—Cobranças e contratos. — Constituição de Sociedades Anônimas etc.
Dr. FRANCISCO GOTTARDI
ADVOGADO
Escritório: Praça Nereu Ramos, 8
Tel. 21 - Resid. "Hotel PONTO CHIC
RIO DO SUL

Dr. Affonso Balsini
Medico Especialista em doenças de Crianças e da Péle
Rua 4 de Fevereiro N' 7

Dr. Alfredo Höss
medico
do Hospital Sta. Izabel
Operações
CLINICA GERAL

2' Tabellião NOBREGA
Edificio da Prefeitura
Escripturas, contractos procurações, protestos de letras Compra e venda de immoveis, confissões de divida, etc.

Dr. Med. H. Pape
Clinica geral. Especialista em molestias da garganta nariz, ouvidos e olhos.
Consultas: 10 - 12 hs. e 15 - 17 hs.
BLUMENAU - RUA PIAUÍ, 2

Dr. Arão Rebello
Advogado
Escriptorio
Alameda Rio Branco

Dr. Paulo Mayerle
Medico assistente do HOSPITAL SANTA IZABEL
Clinica Medica e das creanças, partos e operações — Radiodiagnosticos
—o— BLUMENAU —o—

DR. ACHILLES BALSINI
ADVOGADO
Rua Paraná, 31-A-Tel. 1436
BLUMENAU

Não Bebas e no Lar
NADA
não deve faltar

Digitalizado pelo Arquivo Histórico José Ferreira da Silva - Blumenau/SC

Maltema Comercio Industria S. A

São Paulo

DISTRIBUIDORA PARA TODO O BRASIL DOS AFAMA DOS PRODUTOS CONCENTRADOS VEGETAL "ROSICLER" DE FABRICAÇÃO DA CIA. PROGRESSO NACIONAL «INDUSTRIA BRASILEIRA DE BEBIDAS E CONEXOS» S. PAULO

R CONCENTRADO VEGETAL "R O S I C L E R" á base de TOMATE - SALSÃO - ESPINAFRE.

O Misturas para sopas "ROSICLER" á base de AVEIA-LENTILHA ERVILHA-soja FEIJÃO BRANCO e FEIJÃO MULATINHO.

S KETCHUP "ROSICLER" em dois typos: PICANTE E DOCE.

I Extrato de Malte "MALTEMA PURO" e Extrato de Malte "MALTEMA" com Espinafre e Tomate.

C FARINHA DE TRIGO MALTADO "MALTEMA"

L VIC "MALTEMA": - Nutritivo e delicioso - com leite quente ou gelado.

E CHOMALT MALTEMA:—pôde ser usado como sobremesa — no preparo de doces e sorvetes, dissolvido no leite quente frio ou gelado.

R FOSFO MALTEMA:—Esta farinha é um alimento Perfeito e completo para lactentes, bebês, crianças, pessoas débeis e convalecentes. Rica em fosfato e sais de calcio, esta farinha é um poderoso auxiliar da nutrição.

DISTRIBUIDOR AUTORISADO PARA AS SEGUINTES PRAÇAS — BLUMENAU — IBIRAMA — RIO DO SUL — GASPAR — ITAJAI TIJUCAS - Brusque Snr. WALTER W. BERGER TELEFONE 1-193 — Caixa Postal 33 - BLUMENAU — EST. SANTA CATARINA.

Dr. Egon A. Krueger

— Medico Oculista —

(Ex-assistente do Instituto Penido Burnier) de Campinas

Consultorio: Rua Candido Lopes, 50 (esq. Rua Dr. Muricí) — — 1º andar — —

CURITYBA — PARANA

Consultas: das 10 ás 12 e das 14 ás 17 horas.
Atende exclusivamente dentro da especialidade

CAFE' CONETA

Sempre foi e continúa a ser

melhor

Empregado com real successo nas TRAQUEOBRONQUITES EM TÔDOS OS SEUS GRAUS E SUAS MANIFESTAÇÕES COMO SEJAM: TOSSES, CATARROS, BRONQUITES E COQUELUCHE.

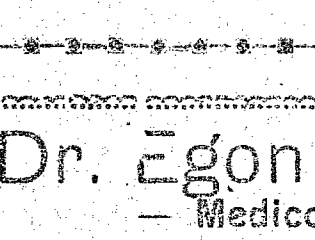

FRASCOS e AMPOLAS TONEM Vinho Reconstituinte "SILVEIRA" Grande Tonico

---

PRECISA-SE

de um impressor para maquina de cilindro (Coral).

Oficina RADIO FUNKE

Atende todos os serviços de Radios receptores
Serviços Garidos e Garantidos
TELEFONE 1395
Rua 7 de Setembro, 12

Milhões

De pessoas têm usado com bom resultado o popular depurativo

Elixir 914

A sfilis ataca todo o organismo

O Figado, o Baço, o Coração, o Estômago, os Pulmões, e a Pele Produz Dôres nos Ossos, Reumatismo, Cegueira, Queda do Cabelo Anemia, e Aborto. Consulte o médico e tome o popular depurativo

Elixir 914

Inofensivo ao organismo Agradavel como um licôr. Aprovado como auxiliar no tratamento da Sifilis e Reumatismo da mesma origem, pelo D. N. S. P., sob o nr. 26, de 1916.

Dr. CAMARA

ESPECIALISTA

TRATAMENTO E OPERAÇÕES DAS DOENÇAS DAS SENHORAS
Molestias das meninas e moças. Disturbios da idade critica. Perturbações genito-glandulares. OPERAÇÕES do utero, ovarios, trompas, tumôres, apendice, hernias, etc.
Diatermocoagulação - Ondes Curtas.
CLINICA EM GERAL
Coração, pulmões, rins, ap. digestivo.
Varices - Ulceras - Doenças Tropicaes.
CONS.: Trav. 4 de Fevereiro N. 3 (em frente do Hotel Victoria)
RESID.: Rua São Paulo, 30 - Fone: 1226 - BLUMENAU

Arvores Frutiferas!

Entrega á Domicilio
Morél & Irmão
Testo Salto — Blumenau

VENDE-SE um canico americano. Informações nesta redação.

Empregado com real successo nas TRAQUEOBRONQUITES EM TÔDOS OS SEUS, GRAUS E SUAS MANIFESTAÇÕES COMO SEJAM: TOSSES, CATARROS, BRONQUITES E COQUELUCHE.

Dôres e Nevralgias?
ANALGESATEL
o último recurso

"Medicação auxiliar no tratamento da sifilis"

Avó! Mãe! Filha!

TODAS DEVEM USAR

Fluxo-Sedatina

(OU REGULADOR VIEIRA)

A Mulher Evitará Dôres
Alivia As Cólicas Uterinas

Emprega-se com vantagem para combater as irregularidades das funções periódicas das senhoras

E' Calmante e regulador destas funções

FLUXO SEDATINA

pela sua comprovada eficácia é muito recetada. Deve ser usada com confiança

FLUXO SEDATINA

Encontra-se em toda parte
Lic. D. N. S. P. nº 67 de 1915

ANUNCIEM NESTE DIARIO

As afecções do coração e das artérias

aumentam e comprometem todo o organismo, si não forem tratadas desde cedo com um remédio que, eliminando as impuzezas do sangue, normalize a circulação, descongestione as artérias e restabeleça o ritmo cardiaco.

Galenogal

valioso auxiliar no tratamento da Sifilis, é o depurador do sangue por excelencia, pois sua fórmula tri-iodada á base de plantas medicinais, depurativas e tônicas, o torna o mais indicado para combater esses males.

Usai-o hoje mesmo, sem vacilar.

Nº 82 EC

Cecilia Rodrigues dos Santos

proprietaria da

Casa Real

participa a distinta freguezia que tem a disposição, um bem instalado

Atelier de Costura

Aceitando encomendas de Vestidos, Manteaus, Tayers etc.
Feito sob medidas.—Serviço Elegante e Perfeito.
Rua 15 de Nov., ao lado do Hotel São José.

"Granja Floresta"

Leghorn Branca da mais alta postura

Ovos para incubação
Frangos de 1 a 4 mêses
Reprodutores de 4 mêses

Oferecem as seguintes garantias e vantagens: São filhos de galos importados do Americano "Hanson", com pedigré paterno de mais de 300 ovos
Proprietário do aviario.
Oscar Pehl Rua Amazonas defronte ao 32 B.C.
Blumenau-Santa Catarina.

O seu RADIO está falhando?
Leve-o imediatamente na oficina

RADIO - BLOHM

e será prontamente atendido

Equipamento moderno de alta precisão, técnico formado e diplomado em São Paulo

Alameda Rio Branco, 10

DE SOTO

Caminhões de 1/2 até 10 toneladas.
CAMINHONETES
AUTOMOVEIS
Veja que luxo... e depois veja o preço do DE SOTO "Diplomat".—Agente exclusivo

RICARDO DEEKE

provisoriamente—á rua Brusque s|n—Blumenau-cx. póstal 119

Exportadora de Madeiras S. A.

Stock permanente de:
Madeiras de construção em geral, Forros, Soalhos, Molduras etc.

Telefone 1337
BLUMENAU - Santa Catarina

Aparelhos de P

da R C A Vic

de todos os tipos e

Casa do Amer

Mercado de

Rua

Digitalizado pelo Arquivo Histórico José Ferreira da Silva - Blumenau/SC

Admissão do pessoal extra-numerario da União

RIO, 11 (C. B.) — O presidente da Republica assinou decreto-lei dando a seguinte redação ao paragrafo 3' do art. 39, do decreto-lei n' 5.175, de 7 de janeiro de 1943, que dispõe sobre a admissão de pessoal extranumerario mensalista da União.

"Paragrafo 3' — As vagas não iniciais verificadas em serie funcional incluida em tabela suplementar serão preenchidas mediante melhoria de salario, na forma do disposto no capitulo VII, e a função unica ou a de menor referencia da mesma tabela, ficam automaticamente suprimidas quando vagarem, não podendo ter aplicação o credito correspondente."

CIDADE de Blumenau

Blumenau, 12 de MAIO de 1946

"Nunca foi tão estavel a situação na Venezuela"-

CARACAS, 11 (C. B.) — A Junta Revolucionaria da Venezuela, autorizou á A. P. a dizer que a situação nunca foi tão estavel e que nenhum perigo existe, relativamente á noticia publicada nesta cidade a respeito da possibilidade de uma mudança da situação.

Declarou que recentemente fôra descoberta uma conspiração de pequena importancia e foi rapidamente dominada, O ministro do Interior, Valmore Rodriguez, chamou a noticia em questão de infantil.

Aprovada sugestão do Sindicato dos Telegrafistas

RIO, 11 (C. B.) — Em reunião realizada, a comissão permanente de legislação do Trabalho aprovou a sugestão do Sindicato dos Trabalhrdores das Empresas Telegraficas e Radio-telegrafistas de que a hora do trabalho noturno desta natureza deve ser contada como sendo de 52 minutos e 32 segundos, não obstante a duração de trabalho ser de seis horas. Nesta resolução a comissão do Trabalho contrariou o parecer da "Western Telegraph".

Cine Busch

Domingo às 2 hs

Mickey Rooney—Freddie Bartholomew—Marta Linder em

De cartola e calças listadas

Uma comedia agitadissima, repleta de ação! romance! e... escandalos!—Acomp. Compl. Nac.—Jornal americano e uma interessante miniatura da Metro.

Amanhã, final da serie:

Os Perigos de Nyoka

Platéa 4.00—112 e militares 3,00—Balcão 3,00—112 e militares 2.00 (Imp. incluso). Na Matinee:—Menores e militares Platéa 2,00

***

Domingo A'S 4,30 e 8,15 Hs:

Georg Murray—Ginny Simms—Gloria de Haven, Ben Blue na

foliana pelicula: **Viva a Folia**

(Em Tecnicolor)

Um filme cem por cento romantico, bonita e alegre! As mais lindas cores adornando as mais lindas garotas do mundo! Entre as musicas interpretadas de modo mais feliz em VIVA A FOLIA, está o famoso bolero «AMOR» de Gabriel Ruiz!

Platèa 4,00 e 3,00—Balcão 3,00 e 2,00 Imp. incluso

A' Noite: — Platèa numerada Cr$ 5,00 (Imp. incluso)

BREVE

Blumenau Terá a Visita do Pintor ZUMBLICK onde fará uma Grande EXPOSIÇÃO de PINTURAS

MAQUINAS DE COSTURAS

PROSDOCIMO & CIA LTDA., tem o prazer de comunicar que foram nomeados Importadores e Distribuidores para os Estados do Paraná e Santa Catarina, das Maquinas de costura "NATIONAL", fabricadas pela National Sewing Machine Co., de Belvidere, Ill. U. S. A., e representada no Brasil pela Casa Rand Comércio e Industria S|A., Rio de Janeiro.

Os primeiros embarques s rão feitos em breve e como estamos organizando nosso departamento de vendas para o Interior, com prazer estudaremos propostas para agentes e revendedores nas praças ainda vagas.

Matriz: em Curitiba: Praça Tiradentes n. 200
Caixa Postal n. 563
Filial em Joinvile: Rua 15 de Novembro n. 393
Caixa Postal n. 82
Filial em Blumenau: Rua 15 de Novembro n. 687
Caixa Postal n' 73
Telegramas: "PROSDOCIMO"

Racionamento de Energia Elétrica

AVISO N' 1/ I P. /46.

A "FORÇALUZ" avisa a seus consumidores que, a partir de 2a-feira), dia 13 do corrente, e até determinação em contrario, em virtude da estiagem novamente reinante nesta zona, vigorará o seguinte horario para fornecimento de energia elétrica:

Não Haverá Força Motriz, das 6,30 às 18 horas:

1)—Segunda-feira, dia 13, em
Blumenau (excluida a linha do bairro do Garcia)

2)—Terça-feira, dia 14, em
Indaial, Timbó, Rodeio, Ibirama e Rio do Sul (Linha do Interior).

3)—Quarta-feira, dia 15, em
Itajaí e Gaspar (Linha de Itajaí).

Blumenau, 10 de Maio de 1946.

EMPREZA FORÇA E LUZ SANTA CATHARINA S/A.

Chegou de Londres

LONDRES. (H. P.) — já Chegou ao Brasil o reputado e esperado tratamento Okasa. — Okasa é hoje uma medicação de escolha universalmente reconhecida pelo seu alto valor terapêutico e pela sua eficácia indiscutivel — Okasa á base de Hormônios vivos, extatos de glândulas sexuais e Vitaminas selecionadas, combate vigorosamente todos os casos ligados diretamente a perturbações das glândulas genitais e do aparelho sexual como: Fraqueza sexual na idade avançada ou por outro motivo, no moço, senilidade precoce, perda de energia, fadiga, fraqueza mental etc. no homem, — Frigidez, irregularidades ovarianas, idade critica, obesidade ou magreza excessivas, flacidez da pele e da cútis, queda ou falta de turgência dos seios, tôdas essas deficiências, de origem glandular na mulher. Okasa encontra-se à venda nas boas Drogarias e Farmácias Informações e pedidos ao Distribuidor geral: Produtos Arna, Av. Rio Branco, 109-Rio. Okasa, importado diretamente de Londres, proporciona Virilidade, Fôrça e Vigor com as drágeas "prata" para homem, — Feminilidade, Saúde e Beleza com as drageas "ouro" para mulher.

Tenis Clube Tabajára

Aviso

De ordem do Snr. Vice-Presidente, em exercicio, convido aos Snrs. Associados, para uma reunião que se realizará, no dia 14 de maio, ás 20 horas, no Teatro Carlos Gomes.

Ordem do Dia

1)—eleição dos membros do Conselho Deliberativo;
2)—posse do Conselho Deliberativo;
3)—assuntos gerais.

Blumenau, 10 de maio de 1946

Gil Aurelio Rochadel—1' Secretario

Nacionalização dos filhos de imigrantes

A próposito da publicação, pelos jornais, de uma carta escrita por um jovem japonês que confessa ter fugido de casa porque os pais e os seus patricios queriam força-lo a manter o culto niponico, inclusive a adoração da pessoa do Imperador em que ele se funda, — advoga "O Jornal" a criação de medidas que facilitem a nacionalização dos filhos de imigrantes. Os Estados Unidos — diz o matutino — podem ensinar-nos muita coisa nessa materia. A regra é que os filhos de imigrantes, tanto aqui como lá prefiram a terra do seu nascimento, sejam bons patrictas e só se voltem para atividades politicas ligadas aos paises donde vieram os pais, quando por negligencia dos governos são adandonados á sedução dos agentes de propaganda mandados de fora.

«No momento em que se vai reiniciar em larga escala a imigração européia, convem não repetir os erros antigos. Os melhores testemunhos comprovam que uma grande parte da responsabilidade da existencia de quistos raciais no Brasil se deve á má orientação dos governos que abandonavam os imigrantes ás influencias dos seus dirigentes, industriados nos paises de sua proveniencia, ou não lhes proporcionavam escolas, hospitais, centros de cultura e outros, nos quais pudessem educar os filhos pelo menos nas condições dos estabelecimentos fundados com os recursos oriundos da mãe patria."

Opinião dos leitores

De um nosso leitor que se assina "um estudaate", recebemos a reclamação abaixo, que, conforme vimos fazendo invariavelmente, publicamos para conhecimento do publico e interessados. Eis, a noticia em questão:

"Sr. Redator

Nós estudantes aqui em Blumenau não temos mais onde divertir-nos. Ao cinema não podemos ir os preços dos ingressos são agora dobrados. Futebol está ruim, tambem entradas muito caras.

O cinema, do qual nós gostamos muito podia-se pagar Cr$ 1,00 de entrada, mas dobrado não dá.

E' preciso dar um geito.

Um estudante.

ANUNCIEM NESTE DIARIO

Leia *Todas as 2as-feiras* CIDADE DE BLUMENAU Ediçã o *Esportiva*

PETROLINA MINANCORA

CONTRA CASPA, QUEDA DOS CABELOS E DEMAIS AFECÇÕES DO COURO CABELUDO. TONICO CAPILAR POR EXCELENCIA

Cientistas ingleses e ianques a caminho do Pacifico

A bordo do navio de guerra «Kenneth», dos Estados Unidos, partiram de Los Angeles, com destino ás ilhas de Biquini, no oceano Pacifico, 73 personalidades britanicas e norte-americanas, quase todos cientistas, que assistirão ás proximas experiencias navais com a bombs atomica.

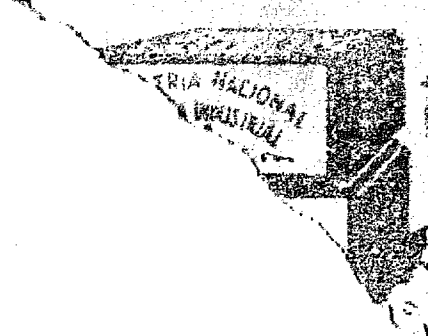

Exijam o sabão

"VIRGEM ESPECIALIDADE"

da CIA. WETZEL INDUSTRIAL JOINVILLE (Marca Registrada)

pois conserva e desinfecta a sua roupa

Digitalizado pelo Arquivo Histórico José Ferreira da Silva - Blumenau/SC