

**"A paz deve ser construída sobre o poderio para o bem" -- a Justiça, a Boa Vontade e As Boas Ações não são suficientes. Ganhamos a Guerra. Temos agora de Garantir a Vitória.** (Do Discurso do Presidente TRUMAN)

**A Persia concordou em não fazer pressão se a Rússia garantir á O N U retirar suas tropas até seis de maio**

# Assuntos Debatidos Pela Comissão de Constituição

RIO, 16 (C. B.) — Em reunião da Comissão de Constituição, o presidente pôs em discussão o numero V do art. 14 do capítulo da "Organização Federal," elaborado pela primeira subcomissão. Foi discutido o substitutivo apresentado pelo sr. Silvestre Pericles, tendo falado os srs. Benedito Valadares Argemiro Figueiredo, Prado Kelly e Artur Bernardes.

O artigo e o inciso V estão assim redigidos: "Art. 14 — E' vedado á União aos Estados, ao Distrito Federal e aos Municípios:

V — Impedir ou embarçar em tempo de paz, o livre transito de pessoas ou mercadorias em qualquer ponto do territorio nacional, salvo por motivo de saúde publica.

Depois do debate foi resolvido deixar o assunto para ser considerado quando se discutir a discriminação de rendas".

Foram aprovados em seguida os seguintes textos do projeto: VI — Tributaremos rendas e serviços uns dos outros".

Paragrafo unico — Os serviços publicos concedidos não gozam de isenção tributaria, salvo a que lhes for outorgada, no interesse comum, por lei especial da entidade tributante.

Art. 15 — Nenhuma autoridade federal, estadual ou municipal, recusará té aos documentos emanados de qualquer delas".

O sr. Milton Campos propôs e foi aprovado que esse texto passasse a ser num paragrafo do art. anterior.

O artigo 16 que proibe aos Estados e Municipios contrairem empréstimos externo, sem autorização do Senado Federal, teve a discussão adiada.

Art. 17 — Aprovado sem debate, é o seguinte:

"E' defeso aos Estados denegarem a estradição de criminosos, solicitada de acordo com as leis da União pelas justicas locais".

Prosseguindo os trabalhos, foram aprovados os textos:

"Art. 18 — Incluem-se entre os bens do dominio da União:

1° — Os lagos e rios em terrenos de seu dominio ou que banhem mais de um Estado, e servem de limites com outros

países ou se estendam a territorios estrangeiros,

2° — As ilhas fluviaes e lacustres em zona das fronteiras com outros países.

Os srs. Magalhães Barata e Silvestre Pericles apresentaram emendas de redação a esses incisos,

Paragrafo unico — Continua a caber á União, nas terras devolutas, a porção indispensavel para a defesa das fronteiras, fortificações, construções militares e estradas de ferro federais.

"Art. 19 — Incluem-se entre os bens do dominio estadual:

1° — As terras devolutas situadas em seus respectivos territorios;

2° — As margens dos rios e dos lagos navegaveis, destinadas a uso publico, se por algum titulo não forem do dominio federal, particular ou municipal;

3° — As ilhas situadas nos rios que banhem mais de um Estado, com a restrição constante da alinea anterior".

O sr. Aliomar Baleeiro apresentou uma emenda aditiva cuja discussão ficou adiada e que é redigida nos seguintes termos:

"art. — A lei poderá estabelecer servidões administrativas no interesse da coletividade."

## Penicilina em comprimido

A' venda na FARMACIA ELLINGER — Rua 15 de Novembro, 588 F O N E — 1901

## Mantida a denominação Esquerda Democrática

Rio, 16 (CB) — Em reunião do plenário realizada, a Esquerda Democrática, devido á resistencia encontrada para que fosse adotada a denominação de Partido "Socialista," deliberou manter o nome de "Esquerda Democrática", com o lema de "Socialismo e Liberdade".

# CIDADE

## DE BLUMENAU

O arauto das aspirações do Vale do Itajaí

BLUMENAU - Quarta-feira 17 de Abril de 1946 - Dr. Achilles Kalsil Director Responsavel - Ans XXII - N. 149

# A Argentina reconquistará sua

## posição.

NOVA YORK, 16 — (C B) — Um editorial do "Times", intitulado «A oportunidade da Argentina», diz o seguinte: «O Empossamento de Peron, como presidente constituído, naturalmente eleito da Argentina, monopolisa as atenções do mundo, como o principal problema de post-guerra, nas relações politicas inter-americanas — de como a Argentina vai reconquistar a sua posição na familia das nações americanas. E' desnecessario dizer que todos os povos do

Hemisferio Ocidental, inclusive o povo norte-americano, desejam tal acontecimento. Do ponto de vista pratico, o importante é que a questão seja solucionada o mais breve possivel e que o tratado de defesa do Hemisferio Ocidental seja concluido como se previu no Ato de Chapultepec. Também será necessario que não haja republica americana alguma apartada da comunidade, caso surja a necessidade de defesa do Hemisferio Ocidental. Mas a republica sul-americana terá de ser um parceiro leal, em semelhante eventualidade. Ninguém poderá estar tranquillo com a sua segurança, tendo ao lado um vizinho de qual depende para cumprir

mento de obrigações conjuntas. Esta é a rocha em que o proposto tratado de defesa do Hemisferio tem baído. E' a desconfiança nas intenções de Peron que tem causado o adiamento da projetada conferencia do Rio, onde deverá ser inscrito o instrumento de defesa. Eis porque os Estados Unidos, por intermedio do Departamento de Estado, insistem em não assinar um tratado de defesa de que participe um governo da Argentina com tendencias fascistas. A melhor maneira de eliminar a dificuldade é apenas uma e espera-se que Peron e mais a sua maioria congressista tome tal medida assim que assumir a administração.

O povo da Argentina se mostra confiante em seu futuro. Acreditamos também que o povo argentino queira entre outras coisas paz e segurança junto dos seus vizinhos. Peron tem apenas de tomar uma decisão rapida para tornar realidade as obrigações que foram assumidas no governo de Farrell, na cidade do Mexico — obrigação s que constituem o preço para que a Argentina seja admitida no seio das Nações Unidas. Não precisamos estabelecer aqui quais sejam estas obrigações. São assunto de documento. Se o governo de Buenos Aires proceder honesta e justamente, não ha motivos para se temer da unidade do Hemisferio e de que o pacto de defesa não possa ser assinado. Entretanto, as provas de que o governo tem boas intenções deverão ser dadas por ele mesmo."

## CRUZEIRO Prefiram a Farinha MOINHO JOINVILLE

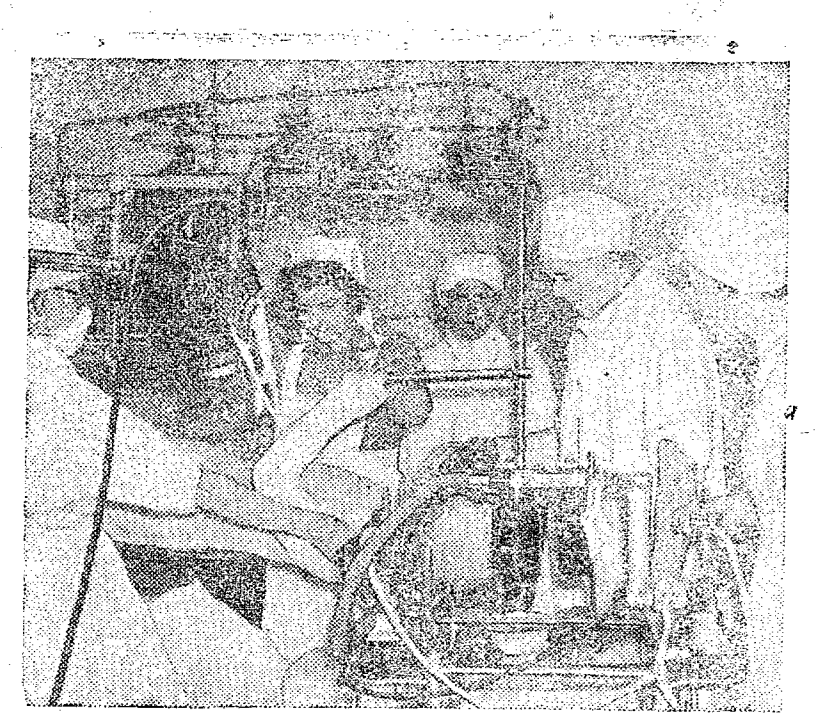

Enfermeiras Civis da Reservas na Inglaterra. — Uma sala do Hospital de Leatherhead uma enfermeira auxiliar aplica atadura no ombro de um paciente. (BNS)

## Mosquitol Wetzel

absolutamente inofensivo para a pele. Eficiente proteção contra PICADAS DE MOSQUITOS e outros insetos.

Instalações Artigos Elétricos Instaladora de Blumenau Fone: 1477

Batavia, 16 C. B.) — A agencia Aneta informa que major gal. Nishida, ex-chefe do Serviço Secreto do Exército japonês, em Java, foi preso.

# Sabotagem no Japão

## Danificado o equipamento de emergência de 5. Força Aérea Americana

TOQUIO, 16 (C.B.) — Todo o pessoal da Quinta Força Aérea dos Estados Unidos, no aerodromo de Chofu, a quinze milhas a oeste de Tóquio esteve vinte e quatro horas em estado de alerta armado, em consequência de algo que se acredita ser o primeiro caso organizado de sabotagem japonesa contra as forças de ocupação aliadas.

Agindo sob a proteção da escuridão e evitando cuidadosamente serem japoneses causaram destruições que importaram em prejuizos de milhares de dolares, sofridos nas comunicações e no equipamento da aviação, pertencentes á Quinta Força Aérea. Os sabotadores cortaram os fios elétricos e telefonicos, destruíram o equipamento de emergência da aviação e avariaram o sistema de teletipo quasi irreparavelmente.

Suspeita-se que os autores do atentado sejam antigos soldados japoneses, uma vez que o material mais danificado indica a ação de pessoas com conhecimento técnico do equipamento elétrico que é muito complicado.

**Cidade de Blumenau**

O Aráuto das aspirações do Vale do Itajaí

- FUNDADO EM 1924 -

Diretor-Responsável:

**Dr. Achilles Balsini**

Diretor-Proprietário:

**Dr. Affonso Balsini**

Redação e Administração

RUA 4 DE FEVEREIRO, 7

**EXPEDIENTE**

Direção, Tel. 14,36, 10,99 — Gerência, 10,99. — Assinaturas, 10,99 Publicidade, 10,99

Venda avulsa — Dias úteis, Cr. \$ 0,40 Atrazados, Cr. \$ 0,50. Edição Esportiva, Cr. \$ 0,50. Atrazada, Cr. \$ 1,00 Assinaturas: Ano, Cr. \$ 60,00 Semestre, Cr. \$ 30,00.

**Atenção:** — A direção não se responsabiliza por opiniões emitidas em artigos assinados, mesmo que seja com iniciais. A verdade, também, que originais recebidos e não aproveitados, não serão devolvidos. Outrossim, o serviço telegrafico nada tem a haver com a orientação do jornal e somente é reproduzido a título informativo para nossos leitores.

**VENDE-SE um canhão americano.** Informações nesta redação.

**Mães!**  
Cueam o que todas dizem:  
O MELHOR VERMIFUGO DE EFEITO SEGURO E INOFENSIVO AS CRIANÇAS, E...

**VERMODIN**  
LÍQUIDO OU PEROLAS

NAO EXIGE PURGANTE, NEM DIETA.

**Caixão Funebre**

Serviços de primeira ordem

Rua Maranhão N. 27

A tratar com **A. Lubow**

No Bar e no Lado KNOT não deve faltar

**Sarna e Coccidas?**  
**ANTI-SARNATEL**  
o último recurso

**Oficina Radio-Técnica**  
**"Galli"**

Especializada em concertos de Maquinas de escrever, **RÁDIOS** e Aparelhos elétricos.  
Rua 15 — 770 — Blumenau

Arrancar e destruir gravatas é contribuir para o desaparecimento da malária em Blumenau.

**"Granja Floresta"**

**Leghorn Branca da mais alta postura**

Ovos para incubação  
Frangos de 1 a 4 meses  
Reprodutores de 4 meses

Oferecem as seguintes garantias e vantagens: São filhos de galos importados do Americano "Hanson", com pedigree paterno de mais de 300 ovos Proprietário do aviário.  
Oscar Pahl Rua Amazonas defronte ao 32 B.C. Blumenau-Santa Catarina.

**Dr. A. SANTAELLA**  
Diplomado pela Faculdade Nacional de Medicina da Universidade do Brasil.  
Médico por concurso do Serviço Nacional de Doenças Mentais, Ex-interno da Santa Casa e do Hospital Psiquiátrico do Rio de Janeiro, Ex-médico assistente do Sanatório Rio de Janeiro da Capital Federal.  
**CLINICA MÉDICA — ESPECIALISTA EM DOENÇAS NERVOSAS.**  
**CONSULTÓRIO - RUA FELIPE SCHMIDT**  
(Edifício Amelia Neto)  
Das 15 às 18 horas  
**FLORIANÓPOLIS**

**O seu RADIO está falhando?**  
**Leve-o imediatamente na oficina**  
**RADIO - BLOHM**  
e será prontamente atendida  
Equipamento moderno de alta precisão, técnico formado e diplomado em São Paulo  
**Alameda Rio Branco, 10**

**Aparelhos de Radio**  
da RCA Vitor  
de todos os tipos e tamanhos, na  
**Casa do Americano S. A.**  
Mercado de Automóveis  
Rua 15 n. 487

**MORTALIN**  
SARATICIDA  
Mortais e letais

NAO E NOCIVO AOS ANIMAIS DOMESTICOS

**Casa das Modas Blumenau Ltda.**  
Últimas Novidades — Vestidos, Blusas,  
Pijamas, Combinações, etc  
**Roupas para crianças em geral**

**Sociedade Benficatora de Madeiras Ltda.**  
Telefone 1248 — Rua 7 de Setembro  
Fornecedores de Madeiras em Geral  
Forro Paulista, Encantoneiras de Qualquer Espécie, Alinhamento, etc. etc  
Especialidade: Soalho Marca Strobel

**CAFÉ COMETA**  
Sempre foi e continua a ser  
**Melhor**

**Semana Santa 1946**

**Programa**

**QUATA-FEIRA** — A's 7 horas santa missa.  
A's 19 horas Via Sacra e sermão.  
A's 18,45 Ofício das Trevas, Via Sacra e sermão.  
Das 15 horas em diante haverá ocasião para os fieis se confessarem. **QUINTA-FEIRA SANTA** — A's 5,30 santa missa na capela do Convento com comunhão,  
A's 8 horas missa solene, na matriz, com comunhão geral dos fieis e exposição do Santíssimo. A Adoração obedecerá a seguinte ordem:  
9-10 Os fieis da paróquia  
10-11 Os religiosos do Convento  
11-12 O Colegio Santo Antonio  
12-13 O Colegio S. Família  
13-14 As crianças das escolas  
14-15 Os marianos e moços  
15-16 à Ordem Terceira  
16-17 As filhas de Maria  
17-18 O apostolado da Oração  
18-19 Os homens e os moradores da Rua Minas Gerais  
20-21 Ofício das Trevas e Lava-pés  
21-22 O Operariado do Garcia  
22-23 O Professorado da Cidade  
23-24 Bancarios e Funcionarios  
0-1 Militares do 32 B. C. e Força Pol.  
1-2 Funcionarios da E. F. S. C.  
2-3 Os moradores da Rua 15 de Novembro e vizinhança da Matriz  
3-4 Operariado do Bom Retiro  
4-5 Os Drs. Medicos e Advogados  
5-6 Os moradores da Rua Amazonas e Av. Rio Branco  
6-7 Os moradores dos Bairros Itoupava e Velha  
7-8 Todos os fieis da paróquia  
A's 8 horas missa dos Pressantificados com adoração da Cruz  
A's 15 horas Via Sacra.  
A's 18,ho Ofício das Trevas e Procissão de N. S. MORTO pelas seguintes Ruas: 15 de Novembro, Rua Brusque, Rua 7 de Setembro, Rua Goiás, Rua 15 de Novembro.  
Para a Procissão de N. S. Morto os fieis queiram trazer velas que podem ser adquiridas na Portaria do Convento.  
**SABADO DE ALELUIA** — A's 6'30 Benção do Fogo, do Cirio Pascal, Exultet, Profissões e Missa.  
**DOMINGO DA RESSUREIÇÃO DO SENHOR** — A's 5 horas Procissão do Santíssimo.  
A's 7, 8, 9 e 10 horas, santas missas.  
A's 19 horas Benção do Santíssimo.

**Dr. Egon A. Krueger**  
— Medico Oculista —  
(Ex-assistente do Instituto Penido Surnier) de Campinas  
Consultorio: Rua Candido Lopes, 50 (esq. Rua Dr. Muriel) — 1º andar —  
**CURITYBA — PARANA**  
Consultas: das 10 às 12 e das 14 às 17 horas.  
Atende exclusivamente dentro da especialidade

**Casa Galliani**  
Especializada em frutas, frios, conservas.  
Rua 15 de Novembro, 770 (Em frente à Casa Husadel). Aberta diariamente até às 22 horas, inclusive aos domingos.

**DE SOTO**  
Caminhões de 1/2 até 10 toneladas.  
**CAMINHONETES. AUTOMOVEIS**  
Veja que luxo... e depois veja o preço do DE SOTO "Diplomat". — Agente exclusivo  
**RICARDO DEEKE**  
Provisoriamente — à rua Brusque s/n — Blumenau-ex. postal 119

**A CAPITAL**  
Sedas, Linhos, Casemiras, Riscados, Brins, Sapatos, Camisas, Pijamas, Capas, Meias, etc.  
Chapéus Ramenzoni, Cury e Nelsa  
**BLUMENAU — Rua 15 de Novembro, 505 - Fone: 1107**



# APROVEITEM!

Os Últimos Dias da Grande

## Liquidação da A Exposição

com 20 o/o de Abatimento em todos os Artigos em tecidos e Roupas Feitas.

BLUMENAU—RUA 15 DE NOVEMBRO—340.

Foto AMADOR (G.Scholz)

Competencia Profissional

Rua 15 de Novembro, 596

### Anunciem nesta Folha

## Vitrolas

suíças, marca PAILLARD

acabamento de luxo

Aparelhos de Radio

### Suecos

de 5 e 6 valvulas

F. Domning, caixa postal, 10 Timbó

## Dr. CAMARA

ESPECIALISTA

TRATAMENTO E OPERAÇÕES DAS DOENÇAS DE SENHORAS. Molestias das meninas e moças. Distúrbios da idade crítica. Perturbações neuro-glandulares. OPERAÇÕES do útero, ovarios, trompas, túbios, apendice, hernias, etc.

Diatermocoagulação - Ondas Curtas.

CLÍNICA EM GERAL

Coração, pulmões, rins, ap. digestivo.

Varicose - Úlceras - Doenças Tropicais.

CONS. Trav. 4 de Fevereiro N. 3 (em frente do Hotel Vitoria)

RESID.: Rua São Paulo, 30 - Fone: 1226. - BLUMENAU

## Maltema Comercio Industria S. A

São Paulo

DISTRIBUIDORA PARA TODO O BRASIL DOS AFAMA DOS PRODUTOS CONCENTRADOS VEGETAIS.

"ROSICLER" DE FABRICAÇÃO DA CIA. PROGRESSO NACIONAL "INDUSTRIA BRASILEIRA DE BEBIDAS E CONEXOS" S. PAULO

**R** CONCENTRADO VEGETAL "ROSICLER" á base de TOMATE - SALSÃO - ESPINAFRE.

**O** Misturas para sopas "ROSICLER" á base de AVEIA-LENTILHA ERVILHA-soja FEIJÃO BRANCO e FEIJÃO MULATINHO.

**S** KETCHUP "ROSICLER" em dois typos: PICANTE E DOCE.

**I** Extrato de Malte "MALTEMA PURC" e Extrato de Malte "MALTEMA" com Espinafre e Tomate.

**C** FARINHA DE TRIGO MALTADO "MALTEMA"

**L** VIC "MALTEMA": - Nutritivo e delicioso - com leite quente ou gelado.

**E** CHOMALT MALTEMA: - pôde ser usado como sobremesa - no preparo de doces e sorvetes, dissolvido no leite quente frio ou gelado.

**R** FOSFO MALTEMA: - Esta farinha é um alimento Perfeito e completo para lacteates, bebês, crianças, pessoas débéis e convalescentes. Rica em fosfato e sais de calcio, esta farinha é um poderoso auxiliar da nutrição.

DISTRIBUIDOR AUTORIZADO PARA AS SEGUINTE PRAÇAS - BLUMENAU - IBIRAMA - RIO DO SUL - GASPÁR - ITAJAI TIJUCAS - Brusque Sr. WALTER W. BERNER TELEFONE 1.193 - Caixa Postal 35 - BLUMENAU - EST. SANTA CATARINA.

## Casa de Moveis Rossmark Ltd

Do mitorios

Salas de Jantar

Mov-s Estofados

Serviço bem perfeito e bem acabado

Grande estoque de Tapetes

Rua Dr. Amadeu Lus, 11



"Medicação auxiliar no tratamento da sífilis"



Empregado com real successo nos TRAQUEOBRONQUITES EM TODOS OS SEUS GRAUS e SUAS MANIFESTAÇÕES COMO SEJAM: TOSSES, CATARROS, BRONQUITES e COQUELUCHE.

Vende-se uma bicicleta em perfeito estado, por preço de ocasião. Informações nesta redação. 5v

### Oficina RADIO FUNKE

Atende todos os serviços de Radios receptores

Serviços Rápidos e Garantidos

TELEFONE 1395

Rua 7 de Setembro, 13



O MELHOR DOS MELHORES

# ESPORTE

(Por A. M. Bertoli)

## Expressiva vitória do Concordia

### Por 4x3 foi derrotado o bi-campeão da LBD

Reiniciando o intercambio esportivo entre Blumenau e Rio do Sul, presenciamos domingo ultimo no estadio do Concordia a tão esperada partida entre o campeão daquela cidade e o Palmeiras, bi-campeão da L.B.D.

O prelio que muito agradeceu pelo entusiasmo com que foi disputado e pela disciplina reinante, deixou muito a desejar na parte tecnica. Contudo satisfez plenamente ao publico presente, pois, notou-se e aplaudiu-se as magnificas defezas de ambos os orqueiros, bem como os fulminantes pelotagos de Herminio e as espetaculares jogadas de Emilio, seguidas pela inteligencia de Jair que sem duvida, foi o que mais produziu no ataque palmeirense. Teixeira-nha, o principal atrativo da pejeja, embora muito esforçado pouco pode produzir, pois, devido a marcação severa que lhe fizeram e a pouca dimensão do campo, não teve nem oportunidade para ao menos desfechar um de seus incriveis petardos.

A vitória do Concordia foi produto de maior "chance" nas oportunidades surgidas, enquanto que o Palmeiras atuava com relativa falta de sorte, como por exemplo nada menos de seis pelotagos foram atingir as traves. Os noventa minutos, pode-se dizer, foram bastante equilibrados. O que mais contribuiu para a vitória dos riosulenses foi, sem duvida, o entusiasmo com que disputaram todo o prelio, não esmorecendo um só instante, nem mesmo quando o placard, por duas vezes, lhes era adverso.

O Palmeiras foi infeliz nos arremates e não contou com a produção normal de sua zaga, onde tanto Juca como Schramm falharam lamentavelmente em diversas occasões.

### Os Quadros

CONCORDIA: - André; Willi e Pacheco; Trapel, Lambança e Marinheiro; Osni, Galego, Mapelli, Francinha e Hermino.

PALMEIRAS: Oscar; Juca e Schramm; Doquinha (Adalberto), Emilio e Cavalcanti; Rene, (Nicacio), Teixeira-nha (Lazinho), Nicacio (Teixeirinha); Jair e Menezes.

### Os Coleadores

Do Concordia: - Herminio (2), Osni e Galego (penalti).  
Do Palmeiras: - Rosé, Teixeira-nha (penalti) e Menezes.

### O Juiz

O Sr. Nelson Wiedekehr foi o arbitro, tendo agido com bastante imparcialidade, apresentando, porém, algumas falhas que não influíram na contagem.

## Fabrica de Tintas

Blumenau Ltda.

Tintas e Vernizes - Material para Pinturas em Geral

Tintas em bisnagas para artistas

Blumenau - Sta. Catarina

## Exportadora de Madeiras S. A.

Stock permanente de:

Madeiras de construção em geral, Forros, Soalhos, Molduras etc.

Telefone 1337

BLUMENAU - Santa Catarina

## Agua de Colonia

### WETZEL

Prado do Rio, La Menor e Rapsodia

encontra-se a venda nas Farmacias e Drogarias.

## Laboratorio de Análises

Rua 15 de Novemb. 588 - Fone. 1201 - Blumenau

### ELLINGER & CIA.

A PEDIDO DOS SNRS. MEDICOS EXCUTAM OS SEGUINTE EXAMES:

URINA (completo e parcial com dosagem)—FEZES (Amebas, vermes, sangue oculto)—ES-CARRO (pesquisa de bacilo do Koch)—SECREÇÃO (pesquisa de diplococos, etc., espermato-zoides)—SANGUE (Sorodiagnostico da Lues (Reação de Kline), — pesquisa de Hematozoario (malaria). Contagem de globulos, tempo de coagulação e de sangria, dosagem da Hemoglobina, glicose e, acido urico, reação de Vidal (Tifo).—LIQUOR (Exame citobacteriologico, reação de Kahn, etc.)—MUCO NASAL (pesquisa do Bacilo de Hansen)—ULCERA (pesquisa de Treponema palida)—SUCCO GASTRICO (exame completo, dosagem da acidez sangue oculto, etc.)

FORNecemos LAMINAS E RECIPIENTES GRATUITAMENTE

Instalação moderna: estufa, autoclave colorímetros, etc.

# Clube Nautico America

Domingo Soirée Dansante da Pascôa, com início às 21 Horas  
Sómente para Sócios. A festa será abrilhantada pelo JAZZ-GARCIA. Mesas á reser-  
var desde já, com o Zelador do Clube a CR. \$ 20,00.

**CIDADE**  
de Blumenau

Blumenau, de  
Abril de 1946

## Quase Terminado o projeto da Lei Eleitoral

Rio, 16 (CB)—Divulga um vespertino que, dentro de poucos dias, deverá ser assinada pelo presidente da Republica, a nova lei eleitoral cujo texto se encontra quase definitivamente redigido. A fim de concluir os trabalhos que restam para ultimar-se o futuro Código Eleitoral o ministro da Justiça tem realizado reuniões em seu gabinete.

O projeto de lei eleitoral que introduzirá pequenas restrições no processo de alistamento «ex-officio», não será dado a publicidade antes de assinado pelo presidente, o que se dará possivelmente na semana corrente.

### As eleições suplementares no Ceará

Fortaleza, 16 (CB)—Reina grande expectativa nos círculos políticos deste Estado em torno das eleições suplementares, que serão realizadas nos municípios de Viçosa, Canindé, Baité, Ipuá, Ipuéras, Uburetama, Acaraú, Aracoiaba, Itapipoca e Tianguá.

O pleito poderá alterar as bancadas da UDN e do PSD e está movimentando os proceres de ambos os partidos numa ativa campanha eleitoral.

Sobre a manutenção da ordem o interventor Pedro Firmeza, tomou todas as providências junto às autoridades daqueles municípios, recomendando-lhes absoluta imparcialidade.

### Cinema nos navios de passageiros da linha da America do Sul

CANDEN (Nova Jersey) — (SIH) — Equipamento cinematográfico e de som da R.C.A., alto-falantes e telas especiais, para exibição ao ar livre, serão

**Atelier de Costura Cecilia Rodrigues dos Santos** proprietária da CASA REAL, participa a distinta freguezia que tem a disposição, um bem instalado **Atelier de Costura** Aceitando encomendas de Vestidos, Manteaux, Tailleurs etc. feitos sob medidas. **Serviços Elegantes e Perfeitos**

### Aviso aos Caçadores

A Industria Textil Companhia Hering avisa que está terminantemente proibida a caça nos terrenos de sua propriedade. Esses terrenos ficam situados entre o «Lombo do Porco», «Garcia» e «Velha», com os respectivos rumes abertos.

Contra os infratores serão tomadas medidas energicas. Blumenau, 16 de abril de 1946  
Industria Textil Companhia Hering 3v1

### Prisão de comunistas no Equador

GUAYAQUIL, 16 (C. B.) — Concluída a assembléa universitária, foram detidos os universitários comunistas Franklin Perez Castro e Manoel Medina, que foram imediatamente conduzidos á prisão. Foi igualmente,

detido o dirigente comunista Alejandro Idrovo Rosales. Sabe-se que os agentes de segurança estão no encalço de proeminentes comunistas, que serão detidos de um momento para outro.

#### Novas detenções

GUAYAQUIL, 16 (C. B.) — Anuncia-se que se encontram recolhidos ao quartel da guarda civil, nesta capital, os srs. Leopoldo Izquieta Perez, diretor do Partido Liberal, Rafael Coell Serrano e Oscar Villena, do Partido Comunista. A vida na cidade é tranquila e normal. Destacamentos militares, entretanto, mantêm atenta vigilância em certos setores dos suburbios onde estão anunciadas manifestações de elementos do centro e das esquerdas.

#### Expulsão de funcionarios

QUITO, 16 (C. B.) — O sensacional decreto do governo, ordenado a expulsão de varios civis e militares acusados de tentativa de subversão da ordem não produziu nenhuma reação nesta capital. A população continua entregue á sua vida normal.

#### ANUNCIEM NESTE DIARIO

**Vende-se** Na praça de Getulio Vargas, município de Ibirama, um terreno com a área de 17.500m2 com casa de material de 1 andar. Informações com Ricardo Keske  
Presidente Getulio

### Precisa-se

um moço de 16-17 anos, para fazer cobranças. Tratar á Rua 15 de Novembro, 991-Sob Sala 1. 3v3

Se bar e no bar  
KNOT  
só deve fazer

Prado do Rio, La Menor e Rapsodia encontra-se a venda nas Farmacias e Drogarias.

### Fatos Policiais

#### Agressão

Cerca das 12 horas de ontem (meio dia), no interior da Fabrica de Chapéus Nelsa, o operario Osniro Machado, de 21 anos de idade, foi agredido á garganta por seu colega Delirio Soares, recebendo diversos ferimentos. O motivo que deu origem á agressão prende-se á desinteligencias havidas entre os dois operarios por questões de serviço. Algumas moças que trabalham naquela fabrica chegaram a ver Delirio Soares, contendo seu colega no solo, enquanto lhe desferia golpes. A Policia instaurou inquérito a respeito afim de apurar as responsabilidades.

Loção  
WETZEL

### Estaria em sua casa?

Num dos estabelecimentos comerciais desta cidade, dias atrás, um cavalheiro, que no momento se encontrava adoentado, pediu ao proprietario da casa para que lhe guardasse uma treca métrica, de aço, de 15 metros. Entretanto, como não se recorda mais do lugar onde deixou o referido objeto, pede a pessoa a quem o mesmo foi confiado avisar a esta redação afim de que se faça a procura.

### Pronta a redação final da nova Lei sobre a Economia Popular

RIO, 16 (C. B.) — «A Noite», em sua edição vespertina, publica o seguinte: "Segundo fomos informados, já foi terminada a redação final do projeto de decreto-lei sobre a nova Lei da Economia Popular, que hoje mesmo será submetida á aprovação do presidente da Republica, devendo, sem demora, entrar em vigor".

### Dr. Affonso Balsini

Clinica Especializada de Crianças  
Doenças da Pêlo — Malaria

Cursos especializados da Medicina Infantil e alimentação das crianças. — Medico-Chefe das seções de Higiene Infantil e Cozinha Dietética do Centro de Saude. — Estagio de 2 anos no serviço de Pêlo e Sifilis da Santa Casa de Misericórdia do Rio Janeiro. — Especializado em Malaria pelo Departamento Nacional de Saude Publica. — Ex-Chefe, durante 2 anos, do Serviço de Malaria de Blumenau.

Modernissimo aparelho de Luz Ultra Violeta

Vacinação preventiva das crianças contra a Coqueluche (qualquer idade) e Difteria (a partir de 10 meses) sem reação alguma.

Dá consultas, todos os dias, no Edificio Peiter (em frente ao Hotel Vitoria), das 10,30 ás 12 e das 14,30 ás 17 horas.

Fones: 1.433 (Consultório)  
1.101 (Residência)

### O Iran aceitou as garantias russa

NOVA YORK, 16 (C. B.) — Anuncia-se autorizadamente que o delegado persa informou á ONU que a Persia resolveu aceitar as garantias russas de retirada incondicional de suas tropas da Persia. O assunto, assim, será dado oficialmente por terminado amanhã.

### Banco Popular e Agrícola do Vale de Itajaí

Deposito á disposição	2 0/0
Deposito Popular	5 0/0
C/Cts. com aviso de 30 dias	4 0/0
Idem " " 60 dias	5 0/0
Idem " " 90 dias	5 1/2 0/0
Idem " " 180 dias	6 0/0
C/Cts. Prazo Fixo 6 meses	5 1/2 0/0
Idem " " 12 " "	6 0/0



O sabão

"VIRGEM ESPECIALIDADE"

da CIA. WETZEL INDUSTRIAL JOINVILLE (Marcas Registradas)

Não deve faltar em casa alguma

