

# Iniciado o Bombardeio de Colonia

As vanguardas americanas encontram-se a menos de 12 kms. da histórica cidade — Rendem-se em massa os alemães na frente de Saulatene

Paris, 28 (A. P.) — Em verdadeiro roldão de máquinas as forças americanas investem rapidamente contra a bacia do Ruhr, além de Nicport.

Os norte-americanos estão a menos de 12 quilômetros de Colonia, cidade cujo bombardeio

já foi iniciado.

Paris, 28 (A. P.) — Urgente

— Seis mil e quinhentos alemães renderam-se às tropas aliadas ao longo de toda a frente de Saula-

terne, após uma luta de 4 horas. Com isso, o total de prisioneiros feito pelos Primeiro e Nono Exércitos ascende a uns 40 mil.

## Bombas sobre o inimigo

Q. G. Aliado no Mediterrâneo, 28 (A. P.) — Formações de bombardeiros aliados atacaram hoje, à luz do dia, objetivos militares alemães no Adriático, atingindo-os em cheio.

## A luta na Birmania

Calcutá, 27 (A. P.) — As tropas do 14º Exército estão hoje lutando a 300 milhas de Camiwin, na região da bacia petrolífera da Birmania.

# CIDADE

Em primeiro lugar, a ordem, porque na desordem nada se constrói  
Getúlio Vargas

## DE BLUMENAU

O arcabúzio das aspirações do Vale do Itajaí

Diário Matutino  
anual Cr\$ 60,00  
semestral Cr\$ 35,00  
avulso Cr\$ 0,80

BLUMENAU - Quarta-feira, 28 de Fevereiro de 1945 - Dr. Achilles Balsini Diretor Responsável - Ano XXI - N. 108

## Lloyd George gravemente enfermo

Londres, 27 (A. P.) — Lloyd George, agora com 82 anos, está gravemente doente e o seu estado de saúde está causando apreensões.

Um boletim expedido pelo seu médico, de Cricciès (Gales), onde se encontra o ex-premier britânico, diz que Lloyd George está sofrendo de «crescente debilidade física — e isto, agora, deve causar certa ansiedade à sua família, aos seus amigos e à nação em geral».

# Paz negociada com o Japão seria um grande erro

A importância de Iwo-Jima — A sorte das guarnições nipônicas ultrapassadas no Pacífico

Washington, 27 (A. P.) — O almirante William Halsey, em inesperada visita a Washington, prognosticou que os remanescentes da esquadra japonesa não sairão ao mar para combater, nas atuais operações no Pacífico: «Vamos arrancá-los da toca» — declarou o comandante da Terceira Frota, em entrevista à imprensa. — «Têm pouca coisa

com que combater — e o que têm não está em bom estado».

A tomada de Iwo Jima é de enorme valor estratégico, fornecendo bases de onde bombardear o território metropolitano japonês, com aviões médios e proteção de aviões de caça.

Afirmando que os industriais nipônicos vêm o seu Império a ponto de ruir, Halsey declarou:

«Um dólar significa tanto para eles como para qualquer outra pessoa. Quando tomarem o controle aos animais encarregados do Exército, farão sondagens de paz. Esta será a nossa ameaça mais temível, e até que se declare a paz. Se permitirmos permitirmos uma paz negociada agora, e não exigirmos rendi-

ção absoluta e incondicional, cometeremos o maior crime na história do país».

O almirante instou por uma campanha da imprensa no sentido de salientar, para pais e mães americanos, que «uma medida dessas significaria sentenciar à morte os seus netos».

Hally afirmou que não há planos para tratar das guarnições nipônicas ultrapassadas, a não ser o de deixá-las morrer de fome, e revelou que os informes trazidos por um piloto abatido nas Filipinas produziram a decisão de alterar os planos de invasão da ilha, em setembro passado.

## Mosquitos absolutamente inofensivo para a pele. Eficiente proteção contra PICADAS DE MOSQUITOS e outros insetos.

absolutamente inofensivo para a pele. Eficiente proteção contra PICADAS DE MOSQUITOS e outros insetos.

## Uma estranha fabrica ambulante alemã em poder dos russos

Londres, 27 (BNS) — «O Exército Russo encontrou uma nova espécie de presa, descrita como um refúgio dos bombardeiros da RAF contra o Ruhr» — escreve de Moscou o correspondente do «Times». «A presa feita pelos russos é uma fabrica movel, capturada intacta na Polónia Ocidental, destinada à manufatura de peças de «tanks» e de submarinos, e que, felizmente, pode ser rapidamente adaptada às necessidades da industria bélica soviética», — continua o correspondente. Essa fabrica ambulante era inteiramente operada pela mão de obra escravizada e constituia um exemplo típico dos empreendimentos nazistas dessa espécie. Metralhadores eram ex-

perimentadas contra todas as portas por onde poderiam surgir trabalhadores com ou sem licença para entrar. Havia um quarto da guarda da fabrica dotado de duas celas de concreto: uma para sabotadores, e a outra para os retardatários.

«Durante o ultimo ou os dois ultimos anos, a fabrica tinha viajado por todo o território alemão. Foi uma vez localizada na proximidades de Berlim, sendo depois transportada para a Austria. Estava sempre movendo-se de um lugar para outro. Finalmente, para escapar às bombas britânicas, os nazistas ocultaram-na na Polónia Ocidental, indo ter às mãos dos russos que avançavam, impelida pela RAF» — conclue o correspondente.

## Em operações diurnas sobre a Alemanha

Londres, 27 (A. P.) — O Co-

mando da Aviação Norte-Americana anunciou que bombardeiros da Oitava Força Aérea dos Esta-

dos Unidos se encontram em ação sobre a Alemanha, à luz do dia de hoje.

## Epidemia de tifo em Berlim

Londres, 27 (A. P.) — A radio de Moscou anunciou que irrompeu uma epidemia de tifo em Berlim, acrescentando que «esta epidemia está causando grande numero de mortes diariamente na capital alemã que tem suas condições agravadas pelos refugiados procedentes do leste e principalmente pelas pessimas condições higienicas no interior de Berlim».

## Conferencia

Realiza-se hoje, com inicio ás 20 horas, no Teatro Carlos Gomes, a conferencia promovida pela direção da «Revista do Vale do Itajaí», que deverá circular hoje pela primeira vez, para a qual se convida o publico blumenauense.

Usarão da palavra os srs. drs. Luiz Stotz e Osias Guimarães, diretor da mencionada revista.

## CREDENCIAIS!

Inicia hoje a sua trajetória no meio cultural da imprensa catarinense, a revista mensal «O VALE DO ITAJAÍ» paladina que se apresenta sem maiores credenciais que as do proprio direito de pensar e poder figurar ao Sól da Pátria comum.

Corporizando o pensamento e o ideal programado, Osias Guimarães, tornou realidade que se fez manifesta aos olhos mais céticos de companheiros, neste empreendimento. «O VALE DO ITAJAÍ» veio também concretizar o despreendimento e o esforço abnegado de um bravo batalhador que se alistou na campanha da boa causa.

Quanta coragem, porém foi preciso manter para enfrentar no momento, tragicamente precario de meios, crivado de obstáculos, cheios de disillusiones, desesperanças e desenganos ás promessas mais palpitantes de exito, no terreno das realizações praticas.

Que de energias para não se retroceder aos choques de eventualidades contrarias e imprevisas!

Urgia, porém, reanimar a inercia, a timidez, o pessimismo do calculo, a curta visão da rotina, o estreito egoismo da comodidade.

E o alvoracer promissor, colorindo agora horizontes, difundindo luz ao vigor embotado pela sonolencia da vespera, anuncia o inicio da jornada triunfal.

dora em prol do estado de Santa Catarina.

Só aos que se aventuram na audacia conquistadora do futuro, confiados no proprio esforço e na fé que abala montanhas, é dado avaliar o alcance da temível empreitada, medida a peito e conduzida a hombros por Osias Guimarães, que desassombrado semeador da messe almejada, não pesou nem mediu sacrificios pessoais no remover entulhos e pedras da velha e calcinada mentalidade, para dar lugar á nova intelligencia dos factos.

«O VALE DO ITAJAÍ» raio e se levanta agora, sem perigos de contrabalanços do evento, ao alto da reta a seguir, qual estandarte de confiante vitória, a infundir fé e coragem aos espiritos timoratos. Ela será também farol guiador, iluminando do consciencia ainda turbadas pela anarquia do tempo e por elementos interessados no contínuar, com proveitos, a confusão reinante.

O seu programa está traçado em linhas concisas, rigidamente incessivas, para firmar o conceito a que deve fazer jus na opinião popular.

A novel revista, compete o direito de viver, de ser ouvida e propugnar pelos altos e elevados direitos de nossa terra.

Ao Osias pois, o cordial amplexo do JARBAS

## Gago Coutinho virá ao Brasil

Lisboa, 27 (A. P.) — O almirante Gago Coutinho parte para o Brasil, no dia 28 de fevereiro, utilizando, durante a viagem, instrumentos náuticos, em prosseguimento aos seus estudos sobre a rota de Pedro Álvares Cabral.

## AUTOMOVEIS ?

DISQUE FONE

1300

6 limousines de aluguel

Rodolfo Kraemer

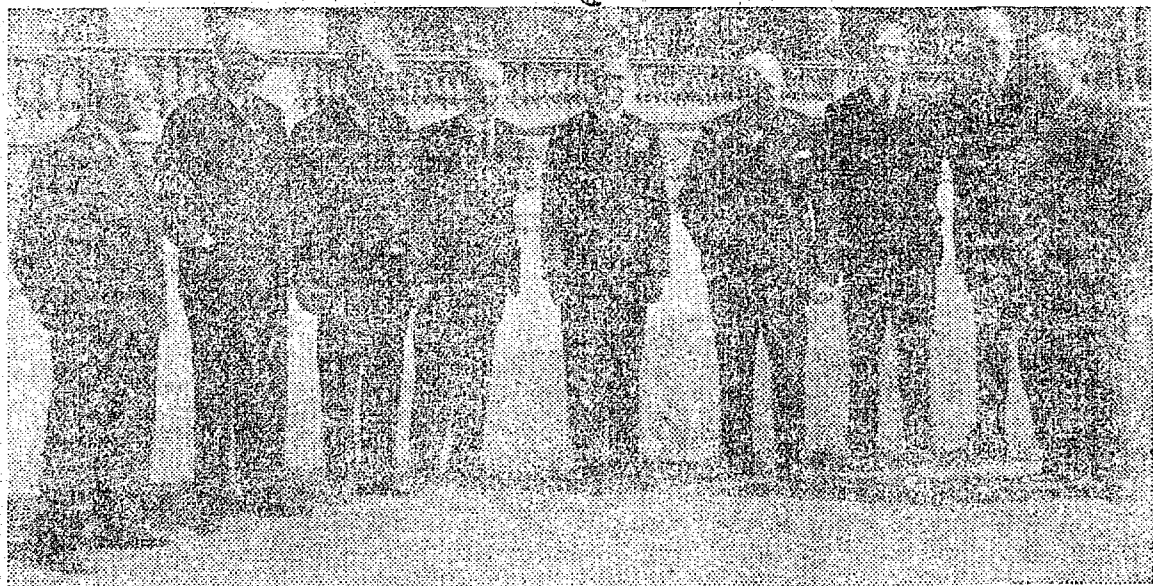

O Rei George fotografado entre os membros do seu gabinete de Guerra: Da esquerda para a direita: Mr. Gerbert Morrison, Lord Woolton, Sir John Anderson, Mr. Clement Atlee, S. M. O rei, Mr. Winston Churchill, Mr. Anthony Eden, Mr. Oliver Luttleton e Mr. Ernest Bevin.

British News Service

## Vende-se

### Alto Falante

Vende-se um, de alto potencial, em perfeito estado. — Tratar com o diretor deste Jornal.

## Precisa-se

D'um bom ENCADERNADOR. Ofertas à Redação deste jornal sob "Encadernador".

## Editais

Faço saber que pretendem casar-se Manoel Cardoso e Maria Gonçalves. Ele, natural deste Estado, nascido aos 16 de abril de 1913, operário viúvo domiciliado e residente nesta cidade, filho legítimo de Luiz Manoel Silvano Cardoso e de sua mulher Maria Cardoso. Ela, natural deste Estado, nascida aos 22 de setembro de 1924, doméstica solteira, domiciliada e residente nesta cidade, filha legítima de Manoel Tristão Gonçalves e de sua mulher Rita Maria Gonçalves.

Apresentaram os documentos exigido pelo artigo 180 do Código civil sob n.º 1, 2, 3 e 4. Si alguém tiver conhecimento de existir algum impedimento legal, acuse o para os fins de direito. E, para constar e chegar ao conhecimento de todos, lavro o presente para ser afixado no lugar do costume e publicado pela imprensa.

Blumenau, 23 de fevereiro 1945  
Victorino Braga  
Oficial do Registro Civil.

## Editais

Faço saber que pretendem casar-se: Julita Helena Mueller e Ezequiel Martins. Ele, natural deste Estado, nascido aos 10 de abril de 1898, lavrador, solteiro, domiciliado e residente em Garcia, deste Distrito, filho legítimo de Martin Francisco Pereira e de sua mulher Merenciana Albina da Silva. Ela, natural deste Estado, nascida aos 16 de junho de 1892, doméstica, viúva, domiciliada e residente em Garcia, deste Distrito, filha legítima de José Bernardino de Oliveira e de sua mulher Helena Cristina de Oliveira.

Apresentaram os documentos exigido pelo artigo 180 do Código civil sob n.º 1, 2, e 4. Si alguém tiver conhecimento de existir algum impedimento legal, acuse o para os fins de direito. E, para constar e chegar ao conhecimento de todos, lavro o presente para ser afixado no lugar do costume e publicado pela imprensa.

Blumenau, 23 de fevereiro 1945  
Victorino Braga  
Oficial do Registro Civil.

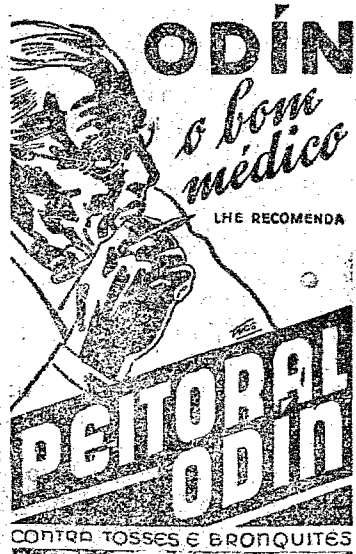

## Procuram-se

2 Urdidores e Tecelões

com boa prática.

Paga-se bem

Informações a  
COMPANHIA FABRIL LEPPER  
Caixa Postal, 30 — JOINVILLE

## Procura-se

Caixeiro com alguns conhecimentos da escrita comercial e 1 Rapaz com 14 anos como Aprendiz e para uma nova Indústria, 1 Guarda Livros Diplomado ou Prático. Ofertas para SIEGFRIED REINER  
Nova Bremen — Mun. Ibirama

## AJUDANTE

Precisa-se uma com referência, para consultório.

Tratar com Dr. Câmara  
das 4 às 5 horas

## Odebrecht Companhia de Comércio e Indústria Agro Pecuária

### Assembléia Geral Ordinária

São convidados os acionistas desta Sociedade Anônima a se reunirem em Assembléia Geral Ordinária, a realizar-se no dia 31 de Março próximo, às 10 horas, na sede social, à Praça G. Vargas s/n. — Rio do Sul — afim de deliberarem sobre a seguinte

#### Ordem do Dia

- 1) Aprovação do balanço e contas do exercício de 1944, parecer do conselho fiscal e relatório da Diretoria.
- 2) Eleição dos membros do conselho fiscal e seus suplentes para o exercício de 1945.
- 3) Assuntos diversos.

Rio do Sul, 23 de Fevereiro de 1945  
OSVALDO ODEBRECHT — Diretor Presidente

#### AVISO

Acham-se a disposição dos Srs. acionistas, no escritório da sede social, os documentos de que trata o artigo, 99, do decreto lei 2627, de 26-9-1940.

Rio do Sul, 23 de Fevereiro de 1945.  
OSVALDO ODEBRECHT — Diretor Presidente

### Assembléia Geral Extraordinária

São convidados os Srs. acionistas desta Sociedade a se reunirem em Assembléia Geral Extraordinária a realizar-se no dia 31 de Março próximo às 14 horas, no escritório da sede, a Praça G. Vargas s/n. — Rio do Sul — para deliberarem sobre a seguinte

#### ORDEN DO DIA

- 1) Aumento do capital social e consequente reforma dos estatutos.

Rio do Sul, 23 de Fevereiro de 1945  
OSVALDO ODEBRECHT — Diretor Presidente

## Sociedade Recreativa e Esportiva Ipiranga

### Convocação de Assembléia Geral Ordinária

Pelo presente convidamos os Senhores sócios para se reunirem em Assembléia Geral Ordinária, que será realizada dia 8 de Março próximo vindouro, às 20 horas, em um reservado do "Polo Norte", sito em Itoupava Sêca, obedecendo á seguinte

#### Ordem do Dia

- 1º) Relatório da diretoria do exercício findo
- 2º) Eleição da nova diretoria para o período de 1945/46
- 3º) Aumento de mensalidades e Jóias e diversos assuntos de interesse social.

O PRESIDENTE

## G. MIRANDA

Expedições - Despachos  
Agentes dos lates :-

"BRASILMAR"  "SUMARE"

com viagens regulares entre Itajaí — Santos

Caixa postal 36 — End. Telegr. "Guido"

ITAJAÍ — Rua Pedro Ferreira n.º 68/72

## Fabrica de Ladrilhos e Oficina de Escultura

### Arnoldo Puetter

BLUMENAU

Rua Duque de Caxias, 8 (Ex-Palmeiras)

Telefone, 1081 - Caixa Postal, 48

Especialidade em imitação de Granito, Escadarias, Pavimentos, Soleiras, Pedras para Pias, Balcões para Armazens, Cantoneiras para Filtros e Radios, Flores, Golas de Gesso, etc. Executa-se com presteza e perfeição Colunas de Cimento Armado, Balaustres, Caixas para Agua, Tanques, Capiteis, Tubos para Esgotos, Bancos para Jardins, Mesas de Centro, Floreiras, Vaso, Fingimento de Madeira e Pedra, etc.

## Dr. A. SANTAELLA

Diplomado pela Faculdade Nacional de Medicina da Universidade do Brasil.

Médico por concurso do Serviço Nacional de Doenças Mentais, Ex-interno da Santa Casa e do Hospital Psiquiátrico do Rio de Janeiro, Ex-médico assistente do Sanatório Rio de Janeiro da Capital Federal.

CLINICA MÉDICA — ESPECIALISTA EM DOENÇAS NERVOSAS.

CONSULTÓRIO - RUA FELIPE SCHMIDT  
(Edifício Amélia Neto)

Das 15 às 18 horas  
FLORIANÓPOLIS

## Aparelhos de Radio

da RCA Vitor

de todos os tipos e tamanhos na

Casa do Americano S. A.

Mercado de Automóveis

Rua 15 n.º 487

## Exportadora de Madeiras S. A.

Stock permanente de:  
Madeiras de construção em geral, Forros, Soalhos, Molduras etc.

Telefone 1337

BLUMENAU - Santa Catarina

## Fabrica de Tintas

Blumenau Ltda.

Tintas e Vernizes - Material para Pinturas em Geral

Tintas em bisnagas para artistas

Blumenau - Sta. Catarina

## Casa de Moveis Rossmark Ltda.

Aceitam novos pedidos na estofaria e reformam moveis estofados

Serviço rapido e perfeito

Rua Amadeu Luz, 11

## Foto AMADOR (G. Scholz)

Recomenda-se pelo Esmerado Serviço

Rua 15 de Novembro, 596

## CAFE COMETA

Sempre foi e continua a ser

Melhor





Empregado com real sucesso nos  
TRAQUEBRONQUITES EM TODOS OS  
SEUS GRAUS E SUAS MANIFESTAÇÕES  
COM SEUS TOSSES CRÔNICOS,  
BRONQUITES E CROUPALUCHE.

## A Capital

A casa que tem todos  
artigos do mais baixo  
preço ao mais alto.

Grande sortimento para  
**ALFOIATES**

Rua 15 de Novembro, 505

Fone 7011



Frigor é Sabor

Das Manteigas a Fina Flôr

Sarna e Coceiras?

**ANTI SARNATEIL**

o último recurso

**BARAMORTE**

destruidor de BARATAS

Oficina **RADIO FUNKE**

Atende todos os serviços de

Rádios receptores

Serviços Rápidos e Garantidos

TELEFONE 1395

Rua 7 de Setembro, 13



"Antena Galli"

É a antena preferida para  
o seu rádio, com esta an-  
tena o seu rádio terá uma  
recepção perfeita.

Peça hoje mesmo uma de-  
monstração em sua casa.

Informações com o sr. José

Galliani

Rua São Paulo, 9

Blumenau



# BRAHMA CHOPP

Esta preferência já conseguira a Brahma Chopp: vendida apenas no Rio e em São Paulo, já era a cerveja de maior venda em todo o país. Agora, ela vem conquistar o país inteiro. É que, após uma longa série de experiências, a Brahma conseguiu a sua finalidade: fazer com que a Brahma Chopp possa ser apresentada, em qual-

quer ponto do Brasil, com o mesmo saber que a tornou favorita de cariocas e paulistas, graças ao malte, ao lupulo e ao fermento realmente superiores que entram no seu fabrico. Agora, afinal, a fabulosa Brahma Chopp está ao seu alcance. Cada garrafa de Brahma-Chopp equivale a momentos de verdadeira festa.

**BRAHMA CHOPP**

Só faz bem!

PRODUTO DA CIA. CERVEJARIA BRAHMA SOCIEDADE ANÔNIMA BRASILEIRA - RIO DE JANEIRO - SÃO PAULO

**Sociedade Beneficiadora de Madeira Ltda.**

Compra e Venda de Madeiras para todos os fins  
Rua 7 de Setembro - Telefone 1248

## O Inimigo N.º 1

Ha doenças que evoluem e se curam sem tratamento, "a Sífilis", nunca!!! Abandonada, ela se apodera do organismo, ocasionando o aparecimento de afecções graves, incuráveis, de cruéis e torturantes sofrimentos e de funesto desenlace



valioso auxiliar no tratamento da Sífilis, é a medicação depurativa mais eficaz e mais bem tolerada em todos os casos de impureza do sangue. Ha portanto, toda vantagem em se fazer um tratamento específico capaz de prevenir os efeitos perniciosos desta devastadora molestia.

N. 19-EC

O seu **RADIO** está falhando?  
Leve-o imediatamente na oficina

**RADIO - BLOHM**

e será prontamente atendido

Equipamento moderno de alta precisão, técnico formado e diplomado em São Paulo

Alameda Rio Branco, 10

# Cine Busch

HOJE — 4a.-feira, às 8,15 — HOJE

Allan Jones — Kitty Carlisle — Leo Carrillo e outros — em

**"A Mulher Sempre Vence"**

Uma chistosa comedia repleta de "boníssimas" garotas, "apimentado" idílio amoroso e um dilúvio de gargalhadas!...

No Programa: Compl. Nacional — Universal Jornal e o

complemento especial "Preludios da Vitoria"

Platêa 2,00 - 1/2 e mil. 1,00 — Balcão 1,00

**Dr. CAMARA**

**ESPECIALISTA**

TRATAMENTO E OPERAÇÕES DAS DOENÇAS DE SENHORAS  
Molestias das meninas e moças. Distúrbios da idade crítica. Per-  
turbacões neuro-glandulares. OPERAÇÕES do útero, ovários,  
trompas, tumores, apendice, hernias, etc.

Diatermocoagulação - Ondas Curtas.

CLINICA EM GERAL

Corção, pulmões, rins, ap. digestivo.

Varices - Úlceras - Doenças Tropicais.

CONS.: Rua 15 de Novembro, 1186 (ao lado do Hotel Elise)

RESID.: Rua Amadeu Luz, 23 - Fone: 1226. - BLUMENAU

# PUBLICIDADE

Revista de propaganda e negócios

- 1 - Pesquisas de opinião pública;
- 2 - Inquéritos de mercado;
- 3 - Informações e comentários sobre indústrias, bancos e agências de publicidade; e
- 4 - Seções de: Imprensa, Rádio, Negócio e mercado de livros.

Faça, HOJE mesmo, seu pedido de ASSINATURA, pagando pelo Rembolso Postal ao receber o Primeiro Exemplar.

Preço - Cr\$ 50,00 Anuais

SUCURSAL DE SÃO PAULO — Rua Libero Badaró, 488 — 7º andar

MATRIZ: — Presidente Wilson, 298, - Apt. 704 — Cx. Postal 3748

# Vultoso desfalque no Montepio dos Empregados Municipais do Rio

## Em Curitiba também — Os funcionarios deshonestos — As importancias desviadas

A imprensa do pais noticia cotidianamente desfalques em firmas e repartições localizadas em diferentes pontos do territorio nacional, levados a efeito por funcionarios deshonestos.

Geralmente, quando são descobertos, seus autores de ha muito se encontram evadidos a pos-

sibilidade de se reaver a importancia desviada é minima. O unico meio de se evitar tais fatos é o exercicio de uma fiscalizacao continua e rigorosa na escrita das firmas e repartições. Infelizmente isso não acontece e o resultado é o que vemos. Corroborando o que afirma-

mos, registamos hoje dois vultosos desfalques, efetuados, respectivamente, em Curitiba e Rio de Janeiro.

### CIDADE Social

#### Aniversarios

Aniversariam-se hoje:

— O sr. Erwin Possamai.  
— A sra. Dilma Zeredo Dalssasso, esposa do sr. Eloy Dalssasso.

\*\*\*

#### Nascimentos

Acham-se em festas os seguintes lares:

— Do casal Wilhelm - Carolina Westerhof, com o nascimento de um menino ocorrido dia 24 do mês transato.

— Do sr. Josef Kraft e D. Angela Kraft, com o advento de uma menina na mesma data.

— Do sr. Aclio Dias e D. Ivanira Dias, com a vinda de um menino, ainda dia 24.

— Do casal Joaquim Lisboa, com o nascimento de um menino, dia 27 de fevereiro ultimo.

\*\*\*

#### Falecimento

Em Pícaras, onde residia, faleceu dia 20 do mês proximo findo a sra. Vva. Maria Figueiredo Pinto, esposa do saudoso sr. Joaquim Pinto Ferreira, pertencente a tradicional familia daquela localidade.

Portadora de um coração boníssimo, a extinta desfrutava de geral estima e apreço em Pícaras, onde a noticia do seu falecimento provocou grande consternação.

Embora tardiamente, "Cidade de Blumenau" apresenta á familia enlutada seus sentimentos pela perda irreparavel.

#### DR. AFFONSO BALSINI

Diplom. pela Faculdade Nacional de Medicina da Universidade do Brasil

Medico Especialista em Doenças das Crianças e da Pêe

Cursos especializados sobre Alimentação das Crianças, Puericultura, Higiene Infantil, Clínica Médica Infantil, Tuberculose Infantil e Doenças da Pêe das Crianças.

Telef.: 1101 e 1099

O primeiro deles verificou-se na 2a. Coletoria Federal de Capital paranaense e o seu autor é o escrivão da mesma, de nome José de Almeida, figura muito conhecida no Cassino Ahu, onde jogava frequentemente, fazendo paradas até de 25 mil cruzeiros! Sua fama de homem de sorte no jogo era grande. Apurou-se, contudo, que faltavam nos cofres da referida coletoria cerca de setecentos mil cruzeiros! Desde então a policia anda no encalço de José de Almeida, que se encontra foragido.

No Montepio dos Empregados Municipais do Rio de Janeiro, descobriu-se, agora, ladrocinha semelhante, praticada pelo almoxarife João Batista de Souza Lobo.

Segundo noticia a imprensa da Capital Federal, o delicto vinha sendo praticado de ha muito tempo, agindo o acusado cautelosamente, retirando pequenas somas de cada vez. O crime foi descoberto em virtude de uma denuncia que o auxiliar do almoxarife fêz ao Prefeito.

No inquérito realizado ficou constatado o desfalque, que atinge um milhão de cruzeiros,

tendo o autor confessado o desvio do dinheiro.

Nas declarações prestadas, João Batista de Souza Lobo adiantou que desde 1942 vinha retirando dinheiro por meio de cheques por ele forjados.

A policia carioca chegou á conclusão de que o desfalque não foi descoberto ha mais tempo devido á desorganização em que se achava a escrita daquella instituição.

Acerte o bom conselho



use  
PARA A CUTIS  
CREME  
Procutol

## CIDADE de Blumenau

Blumenau, 26 de  
Fevereiro de 1945

### Ouro à flor da terra

Segundo informações procedentes de Goiaz, em São Domingos, no medio norte goiano, no leito dos rios São Domingos e São José, proximos áquella cidade estão sendo encontradas, nos ultimos dias, preciosas pepitas de ouro de 51 a 80 gramas.

Revela-se que a garimpagem está sendo feita, ali, quasi exclusivamente por mulheres e

crianças, visto como os homens se ocupam de amansar o solo e criar gado bovino.

Ha poucos dias, o menor Elias Vieira, sem usar bateias, encontrou á flor da terra, na gruta Santana, a pouco mais de um quilometro da cidade, uma pepita de 77 gramas, que foi vendida ao preço de Cr\$ 1.200,00.

### Banco Popular e Agrícola do Vale de Itajaí

|                             |           |
|-----------------------------|-----------|
| Deposito à disposição       | 2 0/0     |
| Deposito Popular            | 5 0/0     |
| C/Cts. com aviso de 30 dias | 4 0/0     |
| " " " 60 dias               | 5 0/0     |
| Idem " " 90 dias            | 5 1/2 0/0 |
| Idem " " 180 dias           | 6 0/0     |
| C/Cts. Prazo Fixo 6 meses   | 5 1/2 0/0 |
| Idem " " 12 "               | 6 0/0     |

## Indústria & Comércio

### Instituto Nacional do Sal

Rio, 27 (A. N.) — O Instituto Nacional do Sal resolveu como medida excepcional e até ulterior deliberação que não se aplicará ás salinas do Estado do Rio de Janeiro o disposto no Art. 1º do comunicado 45/121, de 10 de janeiro do corrente ano, segundo o qual só é permitida a colheita de sal nos 8 meses

compreendidos entre 1º de setembro a 30 de abril de cada ano. A resolução que entrará em vigor a 1ª de maio proximo vindouro tem por objetivo intensificar a colheita nas referidas salinas promovendo a formação de estoques de sal curado para atender as exigencias dos centros consumidores do sul do pais.

### Ford fabricará automoveis no Brasil

Rio, 27 (A. N.) — Cristam Hoberg, representante da Ford, falando á imprensa de São Paulo declarou que, após a guerra, a Ford vai fabricar automoveis em massa de tipo popular, sendo sabido que o Brasil terá ab-

soluta prioridade para os mesmos. Acrescentou que a propria Ford pretende, depois da guerra, montar grandes fabricas no Brasil afim de produzir para os nossos mercados e para o resto da América do Sul.

Extrato  
WETZEL

Prado do Rio, La Menor e Rapsodia encontra-se a venda nas Farmacias e Drogarias

# PETROLINA MINANCORA

CONTRA CASPA.  
QUEDA DOS CABELOS E DEMAIS  
AFECÇÕES DO  
COURO CABELUDO.

### O sabão

## "VIRGEM ESPECIALIDADE"

da CIA. WETZEL INDUSTRIAL JOINVILLE (Marca Registrada)

conserva o tecido da roupa porque lava facilmente e com rapidez



### IPEROGY VERISSIMO

Despachante da Recebedoria do Distrito Federal (M. da Fazenda)  
Escritorio: TRAVESSA DO OUVIDOR N° 21 - 1º andar - RIO

Encarrega-se com Eficiência e Rapidez de:

Titulos declaratorios — Naturalizações — Retificação de Impostos — Registro de Comercio — Patentes — Defesa de Autos — Certidão de Renda — Serviços em todos os Ministerios — Registro de Diplomas — Procuratorios — Serviços na Policia — Permanencia de Estrangeiros — Registros de firmas comerciais e industriais no D.O.I. — Registro Civil — Retificações de nome e filiação — Certidões para embarque.

Registro de Criadores — Serviços na D.I.P.  
Recebimento de contas no M. da Fazenda.