PARIS, 20 (A.P.) – Franco e o Ministro da Justiça por pouco escaparam de ser assassinados em Madrid no dia 17 do corrente, segundo anunciou o "Taunore", citando noticias recebidas da fronteira espanhola.

Cresce de violencia o contra ataque germânico na Bélgica

As forças americanas do Primeira Exercito estariam cercadas perto de Stuik, sendo grave a situação

Nova Iorque, 20 (A. P.) — Uma irradiação feita pela N. B. C. da linha de frente da Europa anuncia que a contra ofensiva nazista contra a frente do Primeiro Exercito prosseguiu hoje cedo com a mesma violencia inicial, sendo «que a situação permanece grave».

A mesma irradiação acrescentou que as forças americanas foram cercadas nas proximidades de Stuik, trinta milhas abaixo de Aachen. As forças «Panzers» alemãs chegaram apenas a tres milhas daquela primeira localidade.

Palawan sofre pesado ataque aéreo

Q. G. Mac Artur, 20 (A. P.) — Segundo o comunicado de hoje aviões americanos lançaram ôntem 226 toneladas de bombas sobre o aérodromo japonez de Palawan, na ilha Negros, do arquipelago das Filipinas, em seu raid, durante o qual foram destruidos no solo doze aviões inimigos. Diz ainda que grupos isolados japoneses oferecem resistencia até certo ponto na ilha Leyte, procurando ganhar a costa e outros buscando as montanhas a leste.

CIDADE DE BLUMENAU

Em primeiro lugar, a ordem, porque na desordem nada se constroi!
Getulio Vargas

Diario Matutino
anual Cr$ 60,00
semestral Cr$ 35,00
avulso Cr$ 0,30

O arauto das aspirações do Vale do Itajaí

BLUMENAU - Quinta-feira, 21 de Dezembro de 1944 - Dr. Achilles Balsini Diretor Responsavel - Ano XXI - N. 65

Luta-se ferozmente pela posse da Alsacia

Himmler concita pessoalmente as forças germanicas á resistencia

Com o 7º Exercito na Alemanha, 20 (A. P.) — Himmler está pessoalmente incitando os alemães a manterem a todo custo o bolsão de Colmar e Mulensse, na planicie da Alsacia, segundo a noticia chegada do front. Himmler insiste nas ordens de proclamação das forças alemães nesse setor, afim de aliviar a pressão aliada na linha Siegfrid mais para o norte. O bolsão tem 40 quilometros de comprimento e está situado entre as montanhas e o Rheno, sendo séria a resistencia encontrada pelo Sétimo Grupo de Exercito, pois os alemães estão reforçando poderosamente a linha nesse setor.

"Cidade de Blumenau"

Com o propósito de brindarmos nossos leitores com uma edição de Natal mais aprimorada, esta folha não circulará amanhã, voltando, entretanto, a reaparecer sábado, dia 23, quando lançaremos o referido numero especial, com cerca de 20 paginas, contendo, além das tradicionais felicitações de fim de ano, seções de interesse gerais e completo serviço informativo.

O maior sortimento de brinquedos ?
só na
CASA 43

Chocolates ? Presentes ?
Aceitamos encomendas "Pão de Natal"
Confeitaria TOENJES

AUTOMOVEIS ?
DISQUE FONE
1300
6 limousines de aluguel

Nimitz e Fanzer conferenciarão

Pearl Arbor, 20 (A. P.) — Revela-se oficialmente que está anunciada uma conferencia de ordem tecnica entre o Almirante Nintz e o Almirante Fanzer comandante em chefe da nova esquadra britanica no Pacifico.

Molho VICI
Egual ou melhor que o similar extrangeiro
Fabr. C. ANTWEILER
Rua 7 de Setembro, 100 - Cx. 56
BLUMENAU

Transpostas as montanhas da Tchecoslovaquia

As forças alemãs contra atacam vigorosamente nesse setor

Londres, 20 (A. P.) — Anuncia a radio de Moscou que as forças soviéticas repeliram numerosos contra ataques alemães, atravessando as montanhas da Checoslovaquia, estando apenas 16 quilometros da importante junção ferroviária de Kassai. Em Kassai os russos capturaram Senya apoz tenaz resistencia dos alemães que tiveram cerca de 400 baixas deixando, ainda em mãos dos russos mais de 2.000 prisioneiros.

10º Aniversario Casa Sul Americana 10º Aniversario

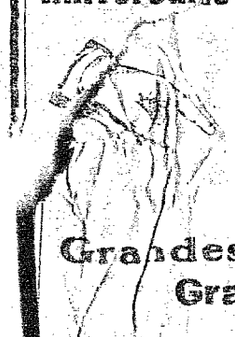

Liquidação

Grandes loucuras para enfrentar a crise!
Grandes reduções em todos os artigos á venda!
SEDAS — CASEMIRAS
Confecções para Senhoras e Cavalheiros
TECIDOS EM GERAL
PERFUMARIAS
CHAPÉOS "CURY"
Rua 15 de Nov., 696
Werner Eberhard
Proprietario

Campanha pró Agasalho e Natal do Soldado Expedicionario

Ofertas em especies feitas a Campanha pró Soldado Combatente

Casa Peiter 6 Pulowers
Dna. Laura Maluche Balsini 1 Sweater
Willy Siewert 10 Pulowers
Rodolpho Kander 6 Pulowers
Fabrica de Gaitas 20 duzias de Gaitas
Guilherme Froeschlin 5 duzias de meias especiais.

Contribuições em especie entregues na Prefeitura:

Empreza Industrial Garcia: 600 toalhas e 1.200 lenços.

Industria Textil Cia. Hering: 600 camisas especiais e 600 pares de meias.

Legião Brasileira de Assistencia em Blumenau 25 pulovers de lã.

Tabelião Otto Abry 1 Pulover de lã.

D. Théa Klein da Industria de Malha Thiemann S. A. 3 pulovers.

Entregue ao sr. Cmte. do 32 B. C.

Malharia Blumenau S. A. 50 jogos de camisetas e cuecas.

D. Maria do Carmo C. Balsini 1 pulover de lã.

Casa Boiteux, Nova Trento: um pulover, com medalha e caixa de sabão para barba.

Sra. D. Mimi Bosco Galliani um pulover de lã.

«A Capital» dois pulovers.

Quantias arrecadadas e depositadas no Banco Popular e Agricola do Vale do Itajai

Ricardo Bliesner	200,00
Osmar Ramiro de Assis	50,00
Capitão E. de Castro	50,00
Acrisio Moreira da Costa	50,00
Sra. Dna. M. Farinhas	10,00
Eugenio Schoenau	100,00
Um Anonymo	20,00
Sociedade Recreativa João Pessôa	150,00
Operarios da Mafisa	280,00
Relojaria Catarinense	100,00
Industrias Reunidas «Cassio Medeiros»	50,00
Funcionarios e Operarios da «Artex»	750,00
Arlindo Soutinho	100,00
Alunos da «Escola Felipe Schmidt»	50,00
Becker & Schroeder	10,00
Leopoldo Ehrad	100,00
Socios e Chaufeurs do Automovel Club de Blumenau	255,00
Empregados da firma Brandes & Hahne	518,00
Funcionarios e Operarios da Casa Moellmann	249,00
Funcionarios e Operarios da Fabrica de Chocolate «Saturno»	297,00
Viuva Augusta Abry	20,00
Funcionarios e Operarios da firma Bernhardt Irmãos	137,50
Martinho dos Santos	10,00
Arthur Bona	50,00
Baile do Tiro de Guerra 475	1.026,00
R. Deeke & Meyer Ltda.	100,00
Empregados da Casa Royal	50,00
Lojas da Cia. Hering	320,00
Funcionarios Banco Inco	500,00
João Prosdocimo & Filhos	500,00
«Casa Meyer»	150,00
João Medeiros	50,00
Felix Steinbach	100,00
Edgar Schnaider	30,00
S. B. de Madeira Ltda.	500,00
Hugo Hoffmann	300,00
A. Lorgus & Filho	50,00
Funcionarios da D. E. R.	505,00
Curt Hering	500,00
E. Auto-Viação Catarinense S. A.	584,00
E. Força e Luz Santa Catarina	500,00
Funcionarios da Firma J. Prosdocimo & Filhos	105,00
Vulcanização Kupper	50,00
Vitor Probst Cia., socios e funcion.	250,00
Cia. Textil Karsten, func. e operarios	700,00
Theodoro Ernst	100,00
Tecelagem Kuenrich S. A. e operarios	1.233,00
Willy Siebert, Fabr. de colchões	50,00
Martins Volles (Casa Volles)	100,00
Livr. e Papel. Carl Wahle S. A.	200,00
Migueis & Hochleitner	200,00
Tipografia e Livraria Blumenauense S. A.	200,00
Casa de Moveis Rasmark	350,00
Frederico Prunzel	50,00
«Casa Husadel»	150,00
Arnoldo Hass	50,00
Ney de Aragão Paz	20,00
Firma Anonima	500,00
Guilherme Barth	50,00
Operarios e funcion. da Industria Textil Cia. Hering	1.336,50
Circulo de Orquidófilos de Blumenau	227,20
Dr. Francisco Tresca	20,00
Farmaceutico Luis Medeiros	50,00
Empregados de Pradi & Cia.	95,00
Cabo José Arno Poerner	10,00
Reinaldo Pfau (Farmacia Altona)	100,00
Casa das Louças de Kleine & Metzker	200,00
Operarios de Eletro Aço Altona Ltda.	240,00
Fabrica de Tintas Blumenau Ltda.	200,00
Cortume Oswaldo Otte S. A.	500,00
Operar. e empr. da E. Industrial Garcia	1.000,00
Bento Bernardes	20,00
Sr. Celso Liberato	50,00
Empregados da «A Rainha das Peças»	83,00
Emil Wuerges	50,00
Banco Popular e Agricola do Vale do Itajai, firma e funcion.	368,00
Casa Ideal (Calçados)	100,00
Operarios e Fabrica de Chapeos Nelsa S. A.	320,00
Fritz Schmidt (Hamonia)	100,00
Forum da Comarca	610,00
Casa Peiter, empregados	370,00
Cia. Comercial e Industrial Salinger (firma, operarios e empregados)	500,00
Frederico Geissmann	20,00
Fabrica de Cadarços e Bordados «HACO» Ltda.	300,00
Carlos Koffke	100,00
Fabrica de Gaitas Alfredo Hering, operários e funcionarios	765,00
Outra firma anonyma	500,00
Max Juliosburger	20,00
Hotel Brasil, hospedes	265,00
Alfredo Mietzsch	50,00
Staedele & Cia.	500,00
John & Cia.	109,00
Export. de Madeiras S. A., operarios e func.	524,00
Fabr. de Artef. de Madeira Ltda.	170,00
Sr. Hermann Müller Hering	200,00
Sr. Bernardo Sauer	50,00
Sr. Max Hertel	50,00
Sr. Hans Baumgarten	50,00
Doutor Alfredo Hoess	200,00
Bruno Hoeltgebaum	20,00
Nestor Heusi	50,00
Viuva Johanna Altenburg	30,00
Relojoaria Bayer	100,00
«Cine Busch»	100,00
Lavanderia Renovadora de G. Klems Velha	50,00
Jogo Olimpico x Palmeiras	
Arno Kretzschmar	
S. N. de Malaria, o... e func. posto de Blumenau	
G. E. «Santos Dumont»	
«Mutua Catarinense»	
Frederico Jensen	
Clube Blumenauense de Estudantes	
Metalurgica Itoupava Ltda. e operarios	
Confeitaria Socher, e...	
«Rodinha de Ouro»	
Empreg. Rodolfo Ka...	
D. N. de Estradas de Ferro	
Soc. Geral de Madeira Ltda. empr. e o...	
União Industrial e Comercio Ltda.	
Roberto Grossenba...	
Max Preisig	
4a. Série do Colégio Sto. Antonio	
Total	Cr. $

Demonstrativo geral do movimento desta Campanha encerrada em 19/12/1944

1944.		Recebimentos:	P...
Dezembro 19		Total das contribuições conforme publicadas discriminativamente no Jornal «CIDADE DE BLUMENAU», até esta data . . .	29.648,20
		PAGAMENTOS CONFORME COMPROVANTES E DISRCIMINAÇÃO ABAIXO:	
Dezembro	9	Carl Wahle S. A., nota nº 3530 ref. impressão de rótulos	
	11	Carlos Hoepcke S. A., nota nº 1855 ref. compra de alfinetes	
	11	Cia. Ind. Hering, -Loja, nota nº 3535-C compra de meias	
	12	Thiemann S. A., cfr. nota nº 3662 compra de pulovers e colletes de algodão e lã	2...
	12	Cia. Ind. Hering, nota nº 3286 gastos para a confeção de 2 caixas de madeira para despacho da mercadoria	
		BALANÇO:	
		Distribuição do saldo conforme segue:	
		Entrega á Sociedade São Vicente de Paula desta cidade	
		Entrega á Caixa de Esmolas aos Indigentes de Blumenau desta cidade	
		Cr. $	29.648,20

Blumenau, em ... de Dezembro ...

Achilles Ba... i ... F. C... T...

Digitalizado pelo Arquivo Historico José Ferreira da Silva - Blumenau/SC

Aluga-se

Um quarto para rapaz solteiro.

Cartas para esta redação a J. H.

Procura-se

Um rapaz que tenha vontade de aprender a alfaiate.

Alfaiataria Kellermann

Rua 15 de Novembro, 681

Vende-se

1 HARMONICA de 120 baixos, nova, marca Musicator, à venda na Casa Willy Sievert.

Na mesma casa; 1 tina para 550 ltr. de água.

Vende-se uma bicicleta para senhora, em perfeito estado de conservação, com farol, devendo o pagamento ser a vista.

Informações com a direção deste Jornal.

Vende-se duas bicicletas, sendo uma para homem e outra para criança. Uma maquina de escrever "Continental" 38 cm. Tudo em otimo estado de conservação. Ver e tratar na Rua Bom Retiro, 19.

Vende-se bicicletas para homens. Marcas Wanderer, Duerkopp e Mieble, reformado. — Vulcanissação e pintura.

MAX FREISIO
Rua 15 de Novembro

Vende-se 2 Maquinas de Costura em estado novo.

Ver e tratar com a Vva. Koch.

Rua São Paulo Nº 119.

Uma bicicleta em bom estado, marca "Dürkopp".

Informações com H. G. Fabian - Rua S. Paulo N. 70.

***

Precisa-se com Urgencia

O Serviço Nacional de Malaria está aceitando operarios para trabalhar em suas turmas de destruição de gravetas. Otimas condições.

Tratar com o Snr. Affonso Farinhas ou no Posto.

Negocio de Ocasião!

Vende-se na Rua 7 de Setembro, perto do Mercado uma chacara de 12 metros de frente por 154 metros de fundos, com uma casa de material e um Bungalow, Ranchos, Frutas e agua Encanada.

Vende se na Rua São Paulo, perto da rua, que vira para a Fabrica de Gazes Medicinaes "Cremer S.A.", uma casa de moradia, com agua encanada, diversos ranchos, frutas, etc.

Informações com Snr. OTTO WILLE.

Caixão Funebre

[illegible] primeira ordem

Avenida Rio Branco, no. 2 (entre Kl eckbusch e o Correio).

A tratar com A. Lubow

Frigor é Sabor

Das Manteigas a Fina Flôr

Oficina RADIO FUNKS

Atende todos os serviços de Radios receptores

Serviços Rapidos e Garantidos

TELEFONE 1395

Rua 7 de Setembro, 13

Papelaria "MELIM"

Seções de atacado e varejo

Preços Fixos

Rua Carlos Gomes RIO DO SUL

Cxa. Postal, 18 - Telef. 20

A Capital

A casa que tem todos artigos do mais baixo preço ao mais alto.

Grande sortimento para ALFAIATES

Rua 15 de Novembro, 505

Fone 7011

"Antena Galli"

E' a antena preferida para o seu radio, com esta antena o seu radio terá uma recepção perfeita.

Peça hoje mesmo uma demonstração em sua casa:

Informações com o sr. José Galliani

Rua 15 de Novembro 366 Blumenau

Faça as suas compras na Casa 25

Rua Dr. Amadeu Luz - Fone 1310

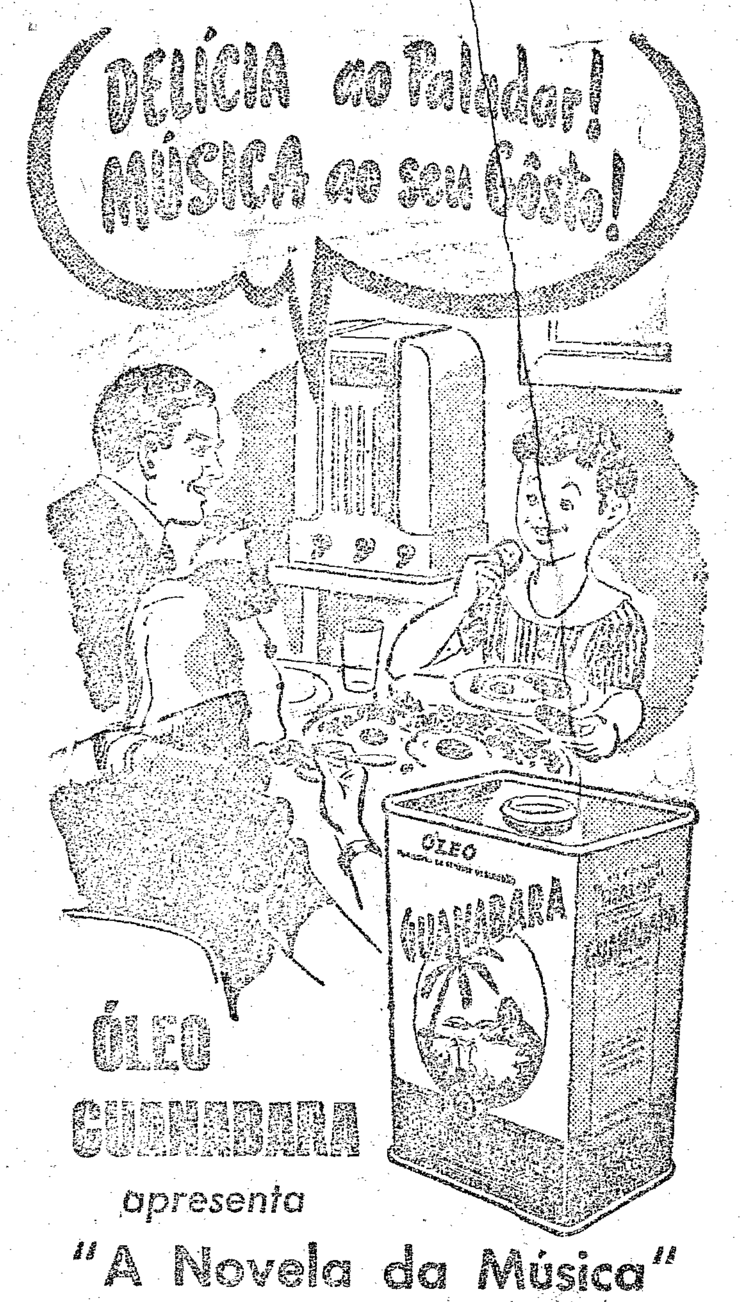

ÓLEO GUANABARA

apresenta

"A Novela da Música"

Um programa que encerra beleza, ternura e emoções, através de histórias que a própria música inspirou. Ouça as mais lindas melodias populares, nesta romântica apresentação do Óleo Guanabara — um produto que em seu lar nunca deve faltar. Super-refinado por um processo especial, que elimina o excesso de calorias do amendoim, o Óleo Guanabara é puro, fino e de fácil digestão. Uma delícia ao paladar.

Ouça "A NOVELA DA MÚSICA", todas as 3as. e 6as. feiras, às 21.30 hs., na:

RÁDIO CLUB PARANAENSE

Às 2as. e 5as. feiras, às 21 hs., na:

RÁDIO DIFUSORA PORTOALEGRENSE

Standard

Aparelhos de Radio da RCA Vitor

de todos os tipos e tamanhos na

Casa do Americano S. A.

Mercado de Automóveis

Rua 15 n' 487

Construa sua casa usando as melhores tintas

Tintas, Esmaltes e Vernizes para todos os fins

Distribuidores:

João Prosdocimo & Filhos

BLUMENAU — Rua 15 de Novembro, 607 — STA. CATARINA

Juizo do Direito da Comarca de Blumenau

Cartório: João Gomes da Nóbrega

O Doutor Oscar Leitão, Juiz de Direito da Comarca de Blumenau, Estado de Santa Catarina, na forma da lei, etc...

FAZ saber aos que o presente edital de leilão virem e a quem interessar possa que no dia vinte e um de dezembro, ás dez horas, na porta principal do edificio do Fôro desta cidade, o porteiro dos auditórios levará a público pregão de venda em leilão dos bens penhorados a Henrique Kamchen e sua mulher, nos autos da ação executiva para cobrança de nota promissória que Albert Ott lhes move por este Juizo, a saber: Um terreno situado no lugar Ribeirão Souto, distrito de Rio do Testo, desta comarca, medindo a area de 49.850 m2, confrontando pela frente com terras de Paulo Ewald, pelos fundos com ditas de Jacob Baber e de Erwin Russch, entre terras de Germano Tiedt, de um lado, e as de Gustavo Tiedt de outro lado, terreno este constante do registro feito no cartório imobiliário do 2o. oficio desta comarca, no livro 3, sob nr. 122, havendo encravada no mesmo terreno, uma casa de madeira, coberta com telhas de barro, em mau estado de conservação, servida de uma area e uma janela na parte da frente, uma porta e uma janela de um lado, tres janelas do outro lado, e, nos fundos, outra janela, todas de madeira, e mais um rancho tambem de madeira, coberto com telhas de barro onde se encontra um fôrno. Foram ditos bens avaliados pelo modo seguinte: o terreno por Cr$ 6.000,00; a casa por Cr$ 1.800,00 e o rancho por Cr$ 200,00, no total de Cr$... 8.000,00 (oito mil cruzeiros) preço por quanto vão os mesmos ser vendidos em leilão público. E, quem nos mesmos tiver interesse e quizer arrematar, deverá comparecer dia, hora e local designados, onde se efetuara o leilão, observadas as exigencias e formalidades legais. Dado e passado nesta cidade de Blumenau, aos vinte e nove dias do mes de novembro de mil novecentos e quarenta e quatro. Eu, João Gomes da Nóbrega, Escrivão, o escrive. Blumenau, em 29 de novembro de 1944. (as) Oscar Leitão. Juiz de Direito. Inutilisada uma estampilha estadual de Cr$ 2,00 mais a taxa de saúde);.. — Confere com o original, do que dou fé. —

O Escr. JOÃO GOMES DA NOBREGA

G. MIRANDA

Expedições - Despachos

Agentes dos iátes:-

"BRASILMAR" "SUMARE"

com viagens regulares entre Itajaí — Santos

Caixa postal 36 — End. Telegr. "Guido"

ITAJAI' — Rua Pedro Ferreira nos. 68/72

BARAMORTE

Matador de Baratas

BARAMORTE

Foto AMADOR (G. Scholz)

Recomenda-se pelo Esmerado Serviço

Rua 15 de Novembro, 596

Juizo de Direito da Comarca de Blumenau

Cartório: João Gomes da Nóbrega

O Doutor Oscar Leitão, Juiz de Direito da Comarca de Blumenau, Estado de Santa Catarina, na forma da lei, etc...

FAZ saber aos que o presente edital de praça virem e a quem mais interessar possa, que no dia vinte e um de dezembro próximo vindouro, ás 15 horas, na porta principal do edificio do Fôro desta cidade, o porteiro dos auditórios levará a público pregão de venda dos bens penhorados a Erich Pfuetzenreiter e sua mulher, nos autos da ação executiva cambiária para cobrança de nota promissória que Francisco Pires Ribeiro lhes move por este Juizo, a saber: Dois terrenos, partes do lote numero 9, situados no lugar Ribeirão Branco, deste primeiro distrito e comarca, medindo as áreas de 3.750 m2 e 12.500 m2, formando um só todo, com as confrontações seguintes: frente com a estrada do lugar Ribeirão Branco, entre terras de Henrique Kroeger e quem de direito, de um lado, e as pertencentes a Frederico Ohf ou quem de direito, do outro lado, sendo que ditos terrenos foram adquiridos pelos executados por compras feitas a Frederico Ohf e sua mulher, conforme escrituras registradas no cartório do 1º oficio desta comarca, livro nr. 3-L sob numero 10.910 e livro 3-M sob numero 13.668, avaliados a razão de um cruzeiros (Cr. $ 1,00) o metro quadrado, ou seja, por Cr. $ 16.250,00 (dezeseis mil duzentos e cincoenta cruzeiros) o total; Uma casa de construção sólida, coberta com telhas de barro, dotada de uma area, uma porta e duas janelas na frente, um lado quatro janelas, do outro três, com uma porta e uma janela no lado dos fundos, sendo as janelas envidraçadas, casa esta encravada no terreno acima descrito, avaliada por Cr. $... 18.000,00 (dezoito mil cruzeiros); Três ranchos grandes que servem para abater gados e para depósito de xarque, cobertos com telhas de barro, em bom estado, alimentados e devidamente instalados para preparo de xarque, dotados de tanques, etc., tambem encravados no terreno acima, sendo que dois são construidos de madeira e foram avaliados por Cr. $ 3.000,00 (tres mil cruzeiros) cada um, ou os dois por Cr. $ 6.000,00 (seis mil cruzeiros), e outro é de tijolos e foi avaliado pr. Cr. $ 6.000,00 (seis mil cruzeiros), sendo que todos os bens englobadamente acham-se avaliados por Cr. $ 46.250,00 (quarenta e seis mil duzentos e cincoenta cruzeiros), preço por quanto vão à praça, achando-se os mesmos sob a guarda do depositário particular cidadão Artur Ramos. E, quem nos mesmos tiver interesse e quizer arrematar deverá comparecer dia, hora e local acima designados, onde se efetuará a venda em praça publica, observadas as exigencias e formalidades legais. Dado e passado nesta cidade de Blumenau, aos vinte e sete dias do mes de novembro de mil novecentos e quarenta e quatro. Eu, João Gomes da Nóbrega, Escrivão, o escrevi. Blumenau, em 27 de novembro de 1944. (as.) Oscar Leitão. Juiz de Direito. Selado com uma estampilha estadual de Cr. $ 2,00 mais a taxa de saúde.

Confere com o original afixado no lugar do costume, do que dou fé.

O Escr. *João Gomes da Nóbr*

Digitalizado pelo Arquivo Histórico José Ferreira da Silva - Blumenau/SC

1919-1944

25 ANOS DE RÁDIO QUE FIZERAM HISTÓRIA...

e que prometem verdadeiras maravilhas para o futuro!

Há um quarto de século que se estabeleceu a RCA. Desde então, amparada por um público cada vez maior, a RCA foi uma pioneira em tôdas as conquistas do rádio. No caminho percorrido desde a comunicação sem fio até as mais recentes e maravilhosas descobertas... desde a Victrola de corda até o atual radiofonógrafo todo elétrico, a RCA se manteve na vanguarda. Plenamente vitoriosa, a RCA agradece hoje aos seus clientes a preferência e o apôio com que a distinguiram — estímulo e fator decisivo para o seu êxito — permitindo-lhe a atual liderança na indústria. No futuro que se aproxima, a RCA oferecerá novos e maravilhosos produtos como meio de confôrto e bem estar para todos.

Eis alguns dos acontecimentos capitais da história da RCA, que é também a história dos milhões de fans dessa conquista típica do nosso tempo, o rádio:

COMUNICAÇÕES INTERNACIONAIS: Organizada em 1919, a RCA criou um sistema internacional de mais de 50 circuitos rádio-telegráficos diretos. Êste sistema internacional radiotelegráfico contribuiu para o aperfeiçoamento de todos os equipamentos de Rádio RCA.

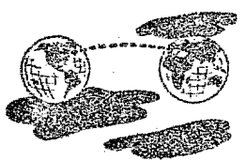

RÁDIO INTEIRAMENTE ELÉTRICO: No ano de 1923, a RCA introduziu o rádio-receptor inteiramente elétrico, utilizando a corrente comum, em vez do sistema de bateria e acumuladores.

RÁDIO-DIFUSÃO: A primeira estação de rádio da RCA foi posta no ar em dezembro de 1921. Os equipamentos de rádio RCA são usados atualmente nas principais estações radio-difusoras do mundo. Dedicando-se no presente ao aperfeiçoamento de suas descobertas no terreno da Frequência Modulada (FM), da Televisão e de outras conquistas da indústria, a RCA oferecerá sempre o que houver de novo e de melhor em matéria de aparelhos de rádio.

DISCOS VICTOR: A Victor Talking Machine foi adquirida pela RCA em 1929, fundindo-se assim os nomes de duas marcas famosas. As interpretações dos melhores artistas do mundo foram gravadas, com crescente fidelidade, pela RCA Victor, para oferecer-lhe e pôr ao seu alcance, quando o desejar, a sua música favorita.

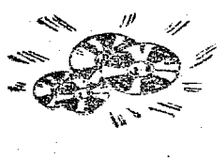

RADIOFONÓGRAFOS: Em 1925, combinando o fonógrafo e o rádio, a RCA fez da "máquina falante" algo novo que trazia para o lar um "mundo novo de alegria". Ao simples toque de um botão, o Sr. pode ter em seu lar o melhor que o rádio lhe oferece ou o seu disco Victor favorito.

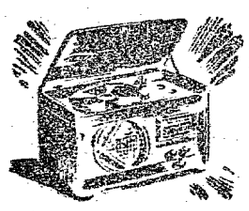

RÁDIO-TÊRMICA: Eis outro terreno onde a RCA foi iniciadora e pioneira. A rádio-térmica tem inúmeras aplicações práticas: tratamento dos materiais plásticos para a obtenção de moldes perfeitos; têmpera e grau de afinidade corretos para adesivos e ligaduras de muitos materiais; sistema especial para prensar a madeira dos gabinetes de rádio; para secar o "rayon"; tratamento de tecidos; soldagens, etc.

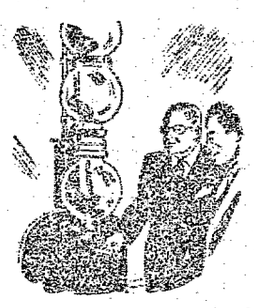

RÁDIO-EMISSÕES INTERNACIONAIS: A RCA ocupa um lugar de vanguarda no progresso e aperfeiçoamento dos transmissores e receptores destinados às emissões transoceânicas. Em 1925, iniciou suas transmissões recebidas de estações transoceânicas. Iniciou em 1928 suas transmissões de onda curta, que em 1937 se transformariam num largo serviço regular de programas internacionais.

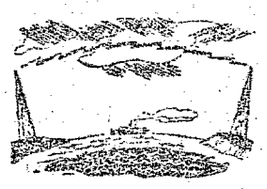

TELEVISÃO: A televisão como indústria nova e como um novo serviço prestado ao público, foi introduzida pela RCA na Feira Mundial de Nova York em 30 de abril de 1939. A estação da NBC, WNBT, a primeira estação televisora de Nova York, inaugurou-se em 1.º de julho de 1941. A RCA, em janeiro de 1941, apresentou a televisão teatral, numa tela de quatro por cinco metros.

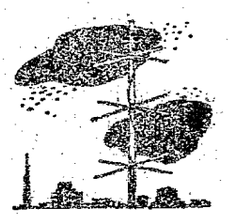

MICROSCÓPIO ELETRÔNICO: O Microscópio Eletrônico RCA aumenta o tamanho dos objetos infinitesimais do mundo sub-microscópico e permite a ampliação fotográfica até um diâmetro 100.000 vezes maior que o tamanho original. Um auxiliar da ciência e da indústria que está, igualmente, a serviço do lar.

FILMES SONOROS: No início e no desenvolvimento do cinema sonoro, a RCA teve uma participação das mais notáveis. A RCA contribuiu de maneira particular para o realismo e a fidelidade do som.

VÁLVULAS ELETRÔNICAS: As mágicas válvulas eletrônicas RCA para transmissores e receptores contribuiram para os rápidos e recentes progressos do rádio. A valvula ACORN, introduzida em 1933, abriu caminho para os surpreendentes progressos alcançados no uso das ondas ultra-curtas em tempo de paz e de guerra. A RCA, ao produzir as válvulas de miniatura para o funcionamento por bateria própria, tornou possível o rádio-receptor individual pequeno, de fácil transporte.

SINFÔNICA NBC: A Orquestra Sinfônica da NBC, dirigida por Artur Toscanini, foi organizada em 1937 e foi a primeira orquestra *completa* dedicada exclusivamente às transmissões radiofônicas. A IBC é outro grande desdoramento da RCA e tem contribuido para levar a milhões de lares a melhor música do mundo.

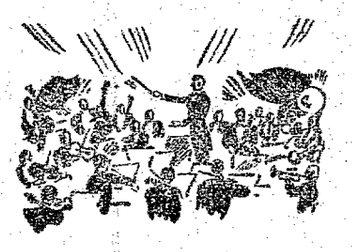

ESTAÇÕES REPETIDORAS: Os aparelhos automáticos de ondas ultra-curtas para estações rádio-transmissoras desenhados para transmitir imagens, assim como para outras formas de comunicação pelo rádio, de uma para outra localidade, foram apresentados pela RCA em 1932.

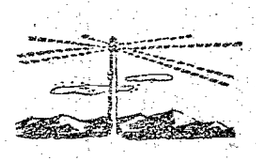

RÁDIO-DIFUSÃO FM: Grande parte das pesquisas que deram lugar à conquista da Frequência Modulada (FM) foi levada a têrmo pelos engenheiros da RCA. A estação W2XWG, da NBC, inaugurada em 11 de janeiro de 1940, foi a primeira estação de FM estabelecida em Nova York por uma cadeia de rádio-difusão.

APARELHOS DE FREQUÊNCIA ULTRA-ALTA: Os aparelhos de onda ultra-curta para o uso da polícia, departamentos de incêndio e serviços públicos, foram desenvolvidos e produzidos pela RCA. E êles se encontram a serviço do público nos países mais adiantados.

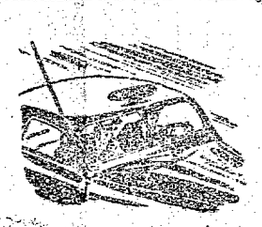

* * *

Estes marcos de progresso, que assinalam um grande passado, são também uma promessa preciosa para o futuro. Prestigie essa obra e retire, dêsse trabalho, tôda vantagem pessoal, adquirindo sempre os produtos que trazem esta garantia suprema na indústria do rádio:

RCA VICTOR RÁDIO S. A.

CAIXA POSTAL 2726

REPRESENTANTE, NO BRASIL, DA

RADIO CORPORATION OF AMERICA

RCA VICTOR DIVISION, CAMDEN, N. J., U. S. A.

Primeira em... Rádio... Televisão... Fonógrafo... Discos... Válvulas... Eletrônica

Digitalizado pelo Arquivo Histórico José Ferreira da Silva - Blumenau/SC

CIDADE de Blumenau

Blumenau, 21 de Dezembro de 1944

Até o Prefeito fazia Cambio Negro

Rio, — O procurador do Tribunal de Segurança, apresentou ao ministro Barros Barreto, denuncia contra José Maria Marques, Eduardo Oliveira, Maurício Moraes, Carlos Nogueira Daniel Sanches e Américo Aves. Os réus estão sendo acusados da pratica criminosa de cambio negro sobre gasolina. Nesse processo tambem se acha implicado o prefeito do municipio de Orlandia, no Estado de São Paulo, onde os fatos ocorreram. Os autos foram remetidos ao ministro Miranda Rodrigues, que presidirá o julgamento dos acusados em primeira instancia.

Instituto Médico Dr. CARVALHO

— Diagnósticos Clinicos —

Metabolismo basal — Eletrocardiografia — Laboratório de Análises (sangue—fézes—urina, etc.)

Clínica especializada de Senhoras

(Perturbações menstruais, esterilidade, alterações sexuais, incômodos da adolecência e da idade critica, inflamações genitais, etc.)

Alameda Rio Branco, 3 — Blumenau — Telefone, 1202

Cine Busch

HOJE - 5a.-feira - Dia 21, ás 8,15 hs.

BONITA GRANVILLE - JAMES CRAIG e FRANK JENKS em

"O Farol dos Espias"

Uma aventura dramatica e emocionante, feita especialmente para os amantes dos espetaculos fortes e movimentados! — Fugindo de Alcatraz, espalhavam o terror por onde passavam! — Uma pelicula de ação constante emoldurada por um belo romance!

No Programa: Complemento Nacional - Jornal Americano e Trailers.

Platéa 2,00 - 1/2 e mil 1,00 - Balcão 1,00

Loção WETZEL — Prado do Rio, La Menor e Rapsodia **encontra-se a venda nas Farmacias e Drogarias.**

Fonogramas para Felicitações!

Aniversarios, Casamentos, Homenagens, Datas Festivas!

Quando V.S. quiser cumprimentar seus parentes, amigos e clientes, faça-o com um

FONOGRAMA

SERVIÇO URBANO E PARA O INTERIOR DO ESTADO

Preços especiais para quaisquer felicitações:

Fonogramas Urbanos, com formula	Cr$ 1,00
» » » (Luxo)	Cr$ 2,00
Fonogramas para o interior do Estado, com formula, cada um	Cr$ 1,50
Fonogramas para o interior do Estado, com formula, cada um (Luxo)	Cr$ 2,60

CIDADE Social

Aniversarios

Comemorou ontem a passagem de mais uma data natalicia a exma. sra. Da. Edith Hering,, esposa do sr. Fred Hering, da sociedade local.

Fazem anos hoje:

A sra. Vva. Hilda Schneider, funcionaria da Empresa Força e Luz Santa Catarina S. A.

— A sra. Gertrudes Beims, esposa do sr. Julio Beims.

— A sra. Almecinda Bertoli.

— A sra. Shirley, filha do sr. Ingo Scheidmantel, residente em Ibirama.

— O sr. Jaime Mariano Ferreira.

— O sr. Vergilio Dias Junior.

***

Nascimentos

Com o nascimento de uma graciosa menina, ocorrido dia 19 do fluente, acha-se em festas o lar do sr. Sgto. Argemiro Bertoldo Silveira e de sua esposa Da. Aurea Cardoso Silveira.

Com o nascimento de um menino, ocorrido ontem na maternidade local, encontra-se engalanado o lar do casal Evaldo Benthien - Dulce Benthien.

***

Casamentos

Realiza se hoje as núpcias da srta. Ruth Schneider, filha da exma. sra. Vva. Lildia Schneider, com o sr. José Zanini.

***

Viajantes

Em goso de ferias encontram-se nesta praça os jovens Hélio Melo e Rubi Melo, estudantes em Curitiba, alunos, respectivamente, do curso de engenharia na Faculdade e quartanista do Colegio Iguassú, do visinho Estado.

Em visita aos parentes e amigos encontra-se em nossa cidade o sr. Ewaldo Jensen, do comercio da Capital Bandeirante.

***

Bodas de Prata

Festejou ontem seu 25º aniversario de matrimonio o casal José Galliani-Mimi Bosco Galliani.

Procura-se

Comprar 1 motorcicleta de 8-10 H.P. com chapa.

Ofertas para Hans Lorenz Timbó.

Nadou em seco pagando uma promessa

Rio, — Informam de Recife que, por ocasião dos festejos religiosos em honra de N. S. da Conceição, no Morro do Arraial, verificou-se um fato impressionante. Foi seu protagonista um marinheiro que, no cumprimento de uma promessa, por se haver salvo de um naufragio, fez todo o percurso — ingreme e montanhoso — arrastando-se, pelo chão, como que nadando em seco chegando ao altar-mor completamente coberto de poeira, suor e sangue.

Regressam como libertadores

Londres, 20 (A. P.) — Foi iniciado um movimento na Camara dos Comuns no sentido da Inglaterra dar á Birmania garantias definidas, com auto-governo e status de dominio logo que possivel depois da guerra, afim de acelerar a libertação daquele pais das mãos dos japoneses. Tanto os conservadores como os trabalhistas instaram ao governo para esclarecer, em relação á Birmania, que os ingleses estão de regresso ao pais como libertadores.

Telegramas Retidos

Duperial, Alinds Rodrigues Velho, Jamil Geraissti rua São Paulo, Litoup, Carmen Silva rua Mato Grosso 23, Antonio Amaral, Bertha Blanck rua 15 Novembro 1090, Adelaiae Burner Noemia Sans colegio.

Faltou combustivel

Lisbôa, 20 (A. P.) — Um avião pesado de bombardeio americano aterrissou no aéroporto desta capital, devido á falta de gasolina. Seus seis tripulantes foram internados.

PETROLINA MINANCORA

CONTRA CASPA, QUEDA DOS CABELOS E DEMAIS AFECÇÕES DO COURO CABELUDO.

TONICO CAPILAR POR EXCELENCIA

Teria sido nomeado embaixador na Espanha

Madrid, 20 (A. P.) — Noticias não confirmadas chegadas ao poder do governo espanhol revelam que o sr. Norman Armour foi nomeado embaixador dos Estados Unidos em Madrid, em substituição ao sr. Hayes. O embaixador Armour foi durante algum tempo representante de Washington na Argentina e Chile.

A Yugoslavia terá um Governo Provisorio Unido

Londres, 20 (A. P.) — A radio livre da Yugoslavia anunciou que o marechal Tito e o primeiro ministo Subasic chegaram a um acordo sobre a formação do governo provisorio unido yugoslavo e sobre as eleições para a assembléia constituinte. As conversações tiveram lugar em Belgrado. O novo governo será constituido por representantes de todos os povos e de todas as unidades federais da Yugoslavia.

Fenómeno sismico em Portugal

Londres, 20 (AP) — Registrou-se na noite passada em Portugal um ligeiro tremor de terra nas proximidades de Lisbôa. Despachos aqui recebidos anunciam que não houve danos ou vitimas.

O registro de propriedades rurais

Em exposição de motivos em que se justifica a expedição do decreto-lei nº 7.125, informa o DASP ao presidente da Republica da necessidade de ser criada a «Seção de Cadastro e Estatistica das Propriedades Rurais», pois devendo ser tornado obrigatório o registro das propriedades rurais existentes no pais, o volume de tal trabalho viria absolver toda a atividade do órgão que atualmente a executa — a Seção de Estatistica da Produção Agropecuária. Calcula-se mesmo que o numero de propriedades rurais registradas — hoje 30.000 em virtude de ser facultativa a inscrição — atingiria o elevado total de 2 milhões.

Banco Popular è Agricola do Vale de Itajaí

Deposito à disposição		2 0/0
Deposito Popular		5 0/0
C/Cts. com aviso de	30 dias	4 0/0
" " "	60 dias	5 0/0
Idem id	90 dias	5 1/2 0/0
Idem idem	180 dias	6 0/0
C/Cts. Prazo Fixo	6 mêses	5 1/2 0/0
Idem idem	12 »	6 0/0

Sociedade Beneficiadora de Madeira Ltda.

Compra e Venda de Madeiras para todos os fins

Rua 7 de Setembro - Telefone 1243

Esperança — Perseverança — Confiança

Três coisas necessarias para se alcançar um objetivo.
Mas, para ter ESPERANÇA de alcançar êsse objetivo é preciso tambem ter saude.
Para ter saude e preciso PERSEVERANÇA no combate a Sifilis Para combater a Sifilis é preciso ter CONFIANÇA no

"Galenogal"

Indicado como o especifico completo, mais eficaz è certo com que o médico pode contar como auxiliar no tratamento de todas as afecções provenientes da impureza do Sangue. Deveis usa-lo, seus efeitos são rapidos e seguros.
N.o 7 E.C

FRAPÊ DE COCO e TODDY GELADO
Oferece para o Verão a Confeitaria Toenjes

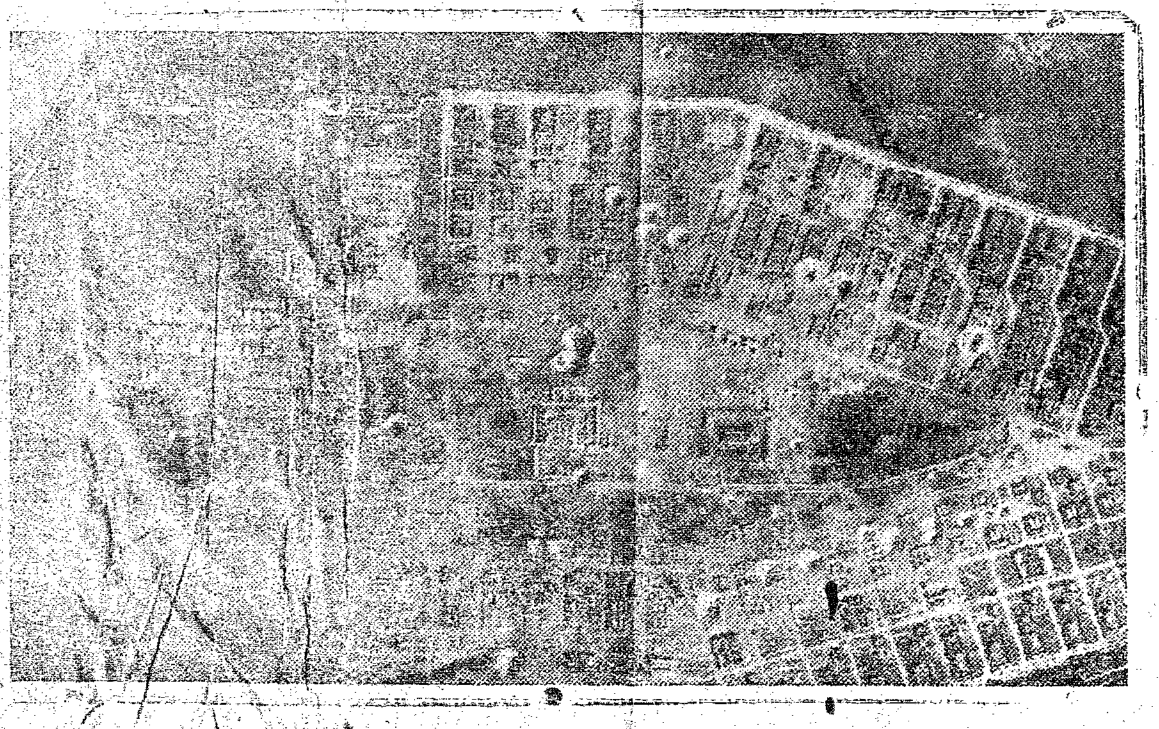

A fotografia mostra o resultado do ataque da RAF. aos depósitos de explosivos em Sal... de Orleans, na França. Nenhum edificio escapou á destruição.

Ceite o bom conselho:

use PARA A CUTIS CREME Procutól

A exportação de tecidos pelo Brasil

Está quase concluido pela Comissão Executiva Textil importante ante-projeto de decreto-lei que dentro de 8 dias deverá ser submetido á aprovação do presidente da Republica.

Essa proposição regulamenta as exportações de tecidos que serão rigorosamente controladas no sentido da defesa dos créditos da produção brasileira no exterior. Estabelece o registro obrigatório dos exportadores fixando ao mesmo tempo condições para que alguem se possa inscrever. Entre as condições figuram idoneidade financeira e moral. As amostras dos tecidos a serem enviados para o exterior serão submetidas a rigoroso exame técnico. A Comissão Executiva Textil recomendou para esse fim, nos Estados Unidos, um laboratório especial.

— Grandes fabricas de tecidos desta Capital e de São Paulo já se inscreveram no registro especial aberto para o recebimento e encomendas destinadas ao envio de fazendas do Brasil para a Europa devastada pela guerra. Essas remessas serão feitas na conformidade do acordo firmado com a UNRRA e os sindicatos encaminhão á Comissão Executiva Textil as fichas de inscrição. O prazo que começou a ser contado em dias diferentes aqui e nos Estados terminará em breve e então a Comissão Executiva Textil iniciará o envio d... 11 ...

Trabalhar com o BANCO POPULAR E AGRICOLA DO VALE DE ITAJAÍ, é ENGRANDECER o patrimonio de Blu-

Exijam o sabão

"VIRGEM ESPECIALIDADE"

da CIA. WETZEL INDUSTRIAL JOINVILLE (Marca Registrada)

pois conserva e desinfeta a sua roupa

Digitalizado pelo Arquivo Histórico José Ferreira da Silva - Blumenau/SC