SANCIONADO O DECRETO CRIANDO A BOLSA DE VALORES DO ESTADO

Pelo Chefe do Executivo

FPOLIS., 30 (A.N.) — O governador Irineu Bornhausen sancionou a 26 do corrente, a lei que cria a Bolsa Oficial de Valôres de Santa Catarina, que realizará operações de compra e venda de títulos públicos e particulares e outros valôres.

ORGÃO DOS "DIARIOS ASSOCIADOS" — Diretor: MAURICIO XAVIER

A NAÇÃO

ANO VIII | TELEFONE: 1 0 9 2 End. Tel.: A NAÇÃO Caixa Postal, 38 | BLUMENAU (Sta. Catarina, Quarta-feira, 31 de "—" OUTUBRO DE 1951 "—") | Red. Ad. e Oficinas Rua São Paulo, 3.191 ITOUPAVA SECA | N. 377

O Seridó Em Veneza

Assis CHATEAUBRIAND

VENEZA, 14 — Ofereceu o sr. Paulo Marinotti, secretário do Centro Internacional de Arte e de Costume, um jantar, no Hotel Gritti, em homenagem aos brasileiros que até aqui vieram participar das festas de inauguração dessa extraordinaria iniciativa da industria européia. Durante o ágape, falou o sr. Paulo Marinotti, o qual agradeceu o comparecimento dos brasileiros, representados por uma luzidia delegação, chefiada pelo deputado Ovidio de Abreu. Foi uma peça de arte peregrina a oração do secretario geral do Centro. Tem o engenheiro Paulo Marinotti a mesma devoção artística do seu pai, o fundador e animador da obra, sr. Franco Marinotti. Agradeceu-lhe, num improviso, o sr. Assis Chateaubriand. Aqui vão resumidas as palavras do diretor dos "Diários Associados".

A paixão da arte em que vivem mergulhados os da peninsula italiana, que mais maravilhoso cenario poderia proporcionar ao nosso "seridó" do que Veneza, o Grande Canal, e, no Grande Caaal, o Palacio Grassi? Vós outros nos dais o que mais ambicionava a nossa fibra nordestina, trabalhada pelas três fábricas de panos finos do Brasil: A América Fabril, a Bangú e a Votorantim. Foi pena que a Nova América do Rio de Janeiro não tivesse podido colaborar com a nossa iniciativa, que foi trazer à Exposição do Centro Internacional de Arte e de Costume, alguns especimes dos tecidos feitos com o algodão "mocó" do Nordeste do Brasil. Temos uma fibra algodoeira que é um privilegio de determinado trecho do territorio nacional. Ela é obtida de um algodoeiro arboreo, cuja produção rivaliza com as melhores qualidades egipcias e o Seattle americano. São a Paraíba e o Rio Grande do Norte, duas peque-

(Conclue na 2.ª página, letra A)

PROSSEGUEM AS CONVERSAÇÕES DE PAZ NA COREIA SOB O FRAGOR DOS CANHOES

Batalhas a menos de dois quilometros da séde da conferência

OS DELEGADOS APENAS CONCORDARAM COM A HORA DO ALMOÇO

PAN-MUN-JOHN, 30 (UP) — A sessão dos delegados de armistício aliados e comunistas, como sempre, não produziu grandes resultados. Os delegados só conseguiram chegar a um acôrdo sôbre um ponto, aliás importantíssimo, que foi — a hora do almoço. Essa revelação foi feita por um dos generais norte-americanos, que informou aos jornalistas terem os delegados concordado, ao meio dia e quinze, que era hora de interromper os trabalhos, para almoçar.

TOQUIO, 30 (UP) — Urgente — A luta na Coréia extendeu-se a menos de dois quilômetros de Pan-Mun-John, séde das atuais negociações de trégua entre os aliados e os comunistas. Os civís que residem na zona de Pan Mun John receberam ordens para a evacuarem. Outras fôrças aliadas, ultrapassando Kumsong, estão bombardeando Chosori.

Pan-Mun-John, 30 (UP) — Admite-se, tanto entre os aliados como entre os comunistas, que as negociações de trégua estão se tornando novamente difíceis. Com efeito, os comunistas recusam-se a ceder em suas pretensões para que os aliados recuem suas linhas em Kumsong. E por sua vez, os aliados já declararam categòricamente que não aceitam essa imposição vermelha.

TOQUIO, 30 (UP) — Urgente — O premier Sih Egru Yoshida declarou que o Japão está disposto a realizar negociações de paz com a China e a União Soviética. O sr. Yoshida não explicou com respeito a China si essas negociações seriam com os comunistas ou os nacionalistas.

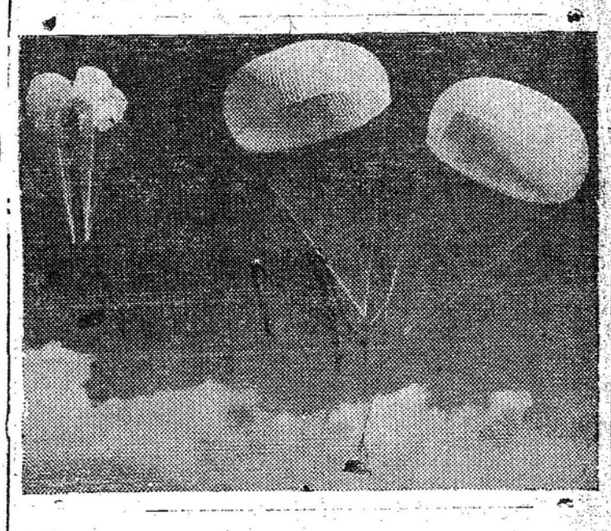

SUPRIMENTOS DE GUERRA — Os "Vagões Voadores" C-119, do 314. Grupo de Transporte de Tropas dos Estados Unidos, em operações na Coréia, lançam em plena zona deflagrada, armas, munições e outros equipamentos bélicos, por meio de pranchas presas a paraquedas. Cada par de paraquedas, com 30 metros de diâmetro cada um carrega com toda a segurança duas toneladas de carga, facilitando a entrega de veiculos, rebocques, peças de artilharia, etc. para as forças das Nações Unidas em plena zona de combate. O 314. Grupo de Transporte de Tropas está tão treinado no lançamento aéreo de cargas, que suas pranchas carregadas geralmente caem a poucos metros do ponto pré-determinado. (Foto USIS).

PROVOCA AGITAÇÃO ENTRE OS ESTUDANTES O DECRETO 23-51

Gréve na Faculdade Nacional de Filosofia

RIO, 30 (Merid.) — Os estudantes da Faculdade Nacional de Filosofia entraram em greve total a partir de ôntem por ter o Senado Federal aprovado o projeto 23|51, e solicitaram o apoio imediato de duas outras faculdades de filosofia e de todas do Brasil.

O projéto aprovado estende a qualquer portador do diploma superior o direito de lecionar em ginásios no interior, onde não haja professores em número suficiente, sem prestação de qualquer exame. O presidente do diretorio academico da Faculdade Nacional de Filosofia, que é um dos líderes na batalha contra o citado projeto de lei, acadêmico Fernando Novais, assim justifica o movimento:

"Se este projeto fôr sancionado pelo presidente da República, deverá ser seguido imediatamente dum outro que mande fechar as escolas de filosofia em todo o país"

Os acadêmicos ainda têm esperança, a do véto do presidente Getúlio Vargas, a quem já expuzeram o assunto por ocasião do Primeiro Congresso dos Estudantes de Filosofia, que reuniu no Rio de Janeiro representantes de todo o Brasil. Naquela ocasião o presidente prometeu estudar o problema. Já foi solicitada uma audiência e os universitários cariocas organizarão passeata para levar sua reivindicação ao Catete.

RIO, 30 (Meridional) — O projeto aprovado pelo Senado e que permite o magistério, quando necessário, aos portadores de diplomas de cursos superiores ou eclesiásticos, os mesmos equiparados mas sem exigência em vigôr dos exames de suficiência, têm trazido grande agitação aos alunos das faculdades de filosofia. Alegam que o projeto transformado em lei atentará contra a finalidade dessas escolas, como ainda lhes será lesivo pela futura competição

(Conclui na 2a. página letra D

REGRESSA O GENERAL GOIS

RIO, 30 (Merid.) — A bordo do Transatlântico URUGUAI regressa amanhã a esta capital o general Goes Monteiro, Chefe do Estado Maior Geral das Forças Armadas. O ex-ministro da Guerra vem de se desempenhar de importante missão nos Estados Unidos, relacionada com a participação do Brasil na guerra da Coréia, especialmente no que diz respeito à colaboração entre o nosso país e o governo norte-americano.

Preparam-se Os Egípcios Para A Guerra Contra Os Britânicos

Enviados reforços para a zona do canal

CAIRO, 30 (UP) — Revela-se que dezenas de batalhões de voluntários estão se armando, em segredo, através de todo o Egito, para a guerra de libertação contra os inglêses. O Ministro do Interior declarou que o governo está vigilante, mas não impedirá a reunião dos voluntários a menos que estes infrinjam as leis.

LONDRES, 30 (UP) — O Almirantado anuncia que os porta-aviões "Illustrions" e "Triunph" estão preparados para transportar mais tropas britânicas para o Egito, no caso de necessidade.

CAIRO, 30 (UP) — O governo egípcio anuncia que dezenove egípcios foram feridos pelas tropas britânicas no Egito, desde dezesseis de outubro.

EXPRESSO ITAJARA
Agência:
Rua 15 Nov., 619, Tel. 1455

RIO, 30 (Merid.) — O Tribunal Superior Eleitoral iniciou hoje o julgamento do pedido de anulação ou cassação do diploma do sr. Benjamin Fará, célebre pela apresentação, cada ano de projétos dando abóons de Natal a Deus e todo o mundo, feito por seu oponente adhemarista sr. Chagas Freitas. Devido o pedido de vista a decisão foi adiada. Entretanto o sr. Benjamin Fará já tem um voto contra.

EM S. FRANCISCO O SR. IRINEU BORNHAUSEN

FPOLIS., 30 (A.N.) — Viajou ôntem para São Francisco do Sul, o sr. Irineu Bornhausen, que naquela cidade inspecionará as óbras e serviços e principalmente a construção do novo cais do porto.

DIMINUIU O RISCO DE GUERRA

WINDER, Georgia, 30 (UP) — "As possibilidades de nova guerra mundial diminuiram bastante, ultimamente. Isto, a menos que algum maluco a provoque deliberadamente".

Tais declarações foram formuladas aqui pelo senador Richard Russell, democrata, presidente da Comissão de Fôrças Armadas do Senado. Acrescentou o senador Russell que tal fato se deve a que os comunistas já perceberam que os Estados Unidos estão fortes, militarmente, e dispostos à luta.

BEIRUTH 30 (UP) — Anuncia-se que os governos da Síria e do Líbano ainda não chegaram a um acôrdo, em suas conversações, sôbre a participação de ambos os países no sistema de defesa do Oriente Médio. Esse plano é patrocinado pelos Estados Unidos, Inglaterra, França e Turquia.

Disposto Churchill a defender com unhas e dentes o que resta do Império Britânico

Por etapas a constituição do novo gabinete

LONDRES, 30 (UP) — O premier Churchill ordenou a partida de mais uma divisão britânica para o Oriente Médio, onde o Egito procura obrigar a Grã-Bretanha a abandonar o Canal de Suez. Churchill, ao tomar essa decisão, iniciou o cumprimento de sua promessa eleitoral de que defenderia com unhas e dentes o que resta do Império Britânico.

LONDRES, 30 (UP) — A constituição do novo gabinete, presidido pelo Chefe Conservador, sr. Winston Churchill, vem sendo feita em "parcelas", o que representa uma inovação da vida ministerial britânica. Logo no dia seguinte da vitória eleitoral, o primeiro ministro Churchill nomeou nove de seus principais ministros ao chamado "Gabinete Restrito". Hoje, pela manhã, Winston Churchill deu a conhecer nova lista de nomeações ministeriais, elevando a 14 o número de ministros e, ao mesmo tempo, anunciou o gabinete do Chefe do Govêrno que uma terceira lista sería divulgada na tarde ou à noitinha de hoje. Hoje mesmo, como no último sábado, o rei realizou, no Palacio de Buckhingam, um conselho privado e aprovou as novas nomeações ministeriais. Os ministros nomeados foram recebidos e beijaram a mão do soberano, prestando juramento.

LONDRES, 30 (UP) — O premiér Churchill realizou hoje a primeira reunião de seu gabinete e as primeiras medidas foram concitar os membros do govêrno e reduzir os vencimentos dos ministros, inclusive o seu próprio, como medida de economia.

NOVA IORQUE, 30 (U.P.) — As empresas norte-americanas e canadenses de navegação marítima anunciaram aumentos de fretes para os portos da costa do Atlantico na América do Sul. Esses aumentos vigorarão a partir de primeiro de janeiro de 1952.

Disposto o Brasil a colaborar com a ONU na solução do caso grego

ATENAS, 30 (UP) — Durante a sessão da Comissão dos Balcans, na ONU, o embaixador Rangel de Castro, chefe da delegação brasileira e presidente da Comissão no mês em curso, pronunciou uma alocução na qual fês votos para que o organismo da ONU, "com mandato mais amplo", seja presente nos balcans para defender a paz. O embaixador salientou que a ameaça constante que constitui para a Grécia a presença de 12.000 guerrilheiros gregos bem armados e equipados na Albania e Bulgaria. Constatando que com exceção de algumas centenas de crianças gregas devolvidas pela Iugoslavia, a maior parte das quais foram raptadas, continúa no outro lado da cortina de ferro. O embaixador concluiu declarando que o governo brasileiro está pronto para colaborar com a ONU na próxima sessão da Assembléia Geral, em Paris, "a-fim-de encontrar uma solução satisfatória para a questão grega, no interesse da paz e da segurança nos balcans e levando em conta a gravidade atual da situação internacional.

BLUMENAU a JOINVILE
no
EXPRESSO ITAJARA
Rua 15 Nov., 619, Tel. 1455

HAIA, 30 (UP) — A Holanda advertiu as potências ocidentais européias contra o perigo da espionagem checoslovaca. Ao mesmo tempo, revelou que uma quadrilha de espiões checoslovacos vinha operando, há longo tempo, na Holanda e Bélgica.

Para lizada a Balsa para o bairro Canoas

RIO DO SUL, 30 (Do Correspondente) — Pelas 13 horas do dia 29 de fluente, uma grande "tranqueira" que veiu rio abaixo, fez ruir o cabo de aço onde se achava presa a balsa para Canôas, ficando a população daquele suburbio, a mercê do transporte por meio de frágeis bateras.

São Pedro parece que não pretende fazer o rio voltar ao seu normal e as trovoadas frequentes estão ocasionando sérios transtornos aos moradores de Canôas, que estão agora impossibilitados de transportar suas encomendas, devido achar-se paralisada a referida balsa.

Quando deu-se o incidente, o abalisado clínico dr. Arvino Walter Gaertner, se encontrava em Canôas no exercicio de sua nobre profissão, e teve que retornar para a cidade servindo-se de batera.

O simpático Suburbio Proletário cresce assustadoramente, sendo enorme o número de novas moradias e cremos no compromisso assumido pelo dinamico prefeito Waldemar Bornhausen.

No programa a ser realizado pelo prefeito de Rio do Sul, verificamos diversas óbras importantes, como sejam a ponte que virá substituir a atual Curt Hering ("balança mas não cai"), o novo predio da Prefeitura Municipal, o Campo de Pouso, em Taboão e a Ponte Itoupava.

Alem daquelas realizações que serão efetuadas na administração Waldemar Bornhausen, outros uteis melhoramentos virão em beneficio do povo e, si sempre estivemos ao lado do povo humilde e sofredor, podemos garantir que a aspiração máxima dos moradores de Canôas reside na ponte tão reclamada.

A ponulação reclama com insistendia a ponte e segundo lonsegujmos apurar, resta apenas a escolha do local apropriado.

Que se ultimem os estudos necessários são nossos votos porquanto ao povo pouco interessa o local porque os moradores de Canôas merecem a ponte, seja ela construida aonde fôr, porque agora até as crianças em idade escolar, ficam impossibilitadas de assistirem as aulas devido transporte em pequenas embarcações.

Presidente Getúlio Vargas

Nada de concreto em tôrno do novo partido Nacional

Crise no seio do Partido Libertador

BELO HORIZONTE, 30 (Meridional) — Interpelado sôbre a formação do novo partido nacional, o sr. Juscelino Kubitschek declarou:

"Apenas há ondas em torno duma expectativa, mas na realidade não existe um plano concréto. Até agora não existe nada sôbre a organização dum novo partido.

RIO, 30 (Meridional) — Reiteradas vezes o deputado Pereira Diniz foi interpelado, e como nunca désse esclarecimentos satisfatórios que explicassem sua atitude no Gabinete do Executivo, o Partido Libertador, reunido há dias, deliberou escrever-lhe uma carta enérgica, fazendo-lhe sentir o desagrado de seus correligionários, acentuando mesmo que ele estava, por isto, sujeito às sanções estatutárias rigorosas, tais sejam, por exemplo, as penas de suspensão dos direitos partidários e mesmo a expulsão das fileiras libertadoras.

O sr. Pereira Diniz é amigo íntimo do sr. Virginio Veloso Borges, segundo vice-presidente do Diretório Central do PL, cuja orientação segue fielmente. Se realmente se verificar a sua expulsão das fileiras libertadoras, o sr. Virgilio Veloso Borges, e por certo todos os demais libertadores paraibanos, o acompanharão, desligando-se, assim, do P.L. na Paraiba, para fundar, naquele Estado, um novo partido. Tudo isto porém, só ocorrerá depois das eleições que na Paraiba se realizarão brevemente para a escolha do novo senador dêsse Estado.

TEERÃ, 30 (UP) — Anuncia-se nos meios bem informados que o governo iraniano avisou ao representante principal anglo-iraniano, em Teerã, sr. Richard Seddon, último membro da AIOC ainda no Irã, que deverá deixar o país até sábado próximo.

MANIFESTA-SE VARGAS SOBRE AS ELEIÇÕES NO RIO GRANDE DO SUL

— Recomendou ao eleitorado os candidatos petebistas —

PORTO ALEGRE, 30 (Meridional) — O presidente Getúlio Vargas acaba de recomendar ao eleitorado os candidatos petebistas. Neste sentido, dirigiu o seguinte telegrama ao sr. Antônio Giudice, presidente do Sindicato dos Carris:

"Acuso o recebimento do telegrama de agradecimento que os trabalhadores da carris e da energia elétrica enviaram por intermédio desse sindicato, em regosijo pela revogação da portaria n. 388, que trata da aplicação dos saldos provenientes das leis 2[illegible] e 7544. O ato que era agradeceis nada mais representa do que a garantia da minha fidelidade pelos anseios e esperanças dos trabalhadores do Brasil, pois a causa dos trabalhadores sempre foi a minha própria causa. Quando levamos a consciência clara pelo dever cumprido e agimos no sentido do bem comum, colocando acima das nossas contingências pessoais ou interesses particulares, mais cêdo ou mais tarde teremos o testemunho e a gratidão do povo.

Respondendo a vossa consulta, recomendo e aconselho aos trabalhadores do Rio Grande do Sul a sufragarem nas úrnas, em 1|11, os candidatos do Partido Trabalhista Brasileiro. Sendo o nosso Rio Gr. do Sul o único Estado onde os trabalhistas elegeram o governo, este precisa duma reafirmação de confiança do povo. A gléba gaúcha, com o impulso de progresso que já se observa em todos os setores de vida, está por constituir assim, uma lição, um exemplo — (Ass.) Getúlio Vargas".

Sociedade Médico-Odontológica e Farmaceutica de Rio do Sul

Provavel a reeleição de Alfredo Ciniello

RIO DO SUL 30 (Do Correspondente) — Esta anunciada para o dia 15 de Novembro próximo vindouro, na sala "Waldemar Bornhausen", do Hospital Cruzeiro, ás 10 horas, a renovação da Diretoria da "Sociedade Médico-Odontológica e Farmaceutica de Rio do Sul" para o bienio 1951 a 1953.

Reina grande animação nas classes médias, odontologista e farmaceutica para o próximo pleito.

Atualmente encontramos na presidencia da SMOFRS o médico dr. Alfredo Ciniello, que não méde esforços em bem servir a coletividade riosulense, sendo provavel a sua reeleição.

Si a escolha recair novamente no dr. Alfredo Ciniello será sem dúvida alguma, o justo premio por suas inegaveis qualidades de administrador concio de suas responsabilidades.

Alem de médico o dr. Alfredo Ciniello é um brilhante jornalista, tendo por diversas ocasiões emprestado seu apôio na imprensa local, em campanhas que visam o progresso desta zona.

Os médicos, os farmaucen-

(Conclui na 2a. página letra B)

TEMPORAIS NA ITALIA

ROMA, 30 (UP) — O govêrno anuncia que cento e dez pessôas morreram em consequência das tempestades e inundações na Itália, nos últimos doze dias.

Nova E Terrivel Explosão Atômica No Novo México

LAS VEGAS, 30 (UP) — Explodiu, hoje, a terceira bomba atômica nas atuais experiências que estão sendo efetuadas no deserto do Nevada, pela Comissão Nacional de Energia Atômica. Os abservadores informaram que a explosão de hoje foi a mais terrivel das três provas efetuadas nos últimos dias.

LAS VEGAS, 30 (UP) — Houve hoje nova explosão atômica, às 12.02 horas, no campo de experiência em Yuwa Flatt. A explosão de hoje foi mais poderosa que as precedentes e o clarão foi perceptivel nesta cidade, mais de 120 quilômetros do local da explosão. Parece que a bomba foi lançada dum avião, como a experiência de ante-ôntem. A explosão pròpriamente dita, foi precedida dum clarão avermelhado, seguido depois da formação habitual de nuvens que se elevaram ao céu, tomando forma de cogumelo. Observa-se, entretanto, que a explosão de hoje é a terceira da série de experiências organizadas pela Comissão de Energia Atômica e foi menor do que certas outras explosões que se realizaram em fevereiro passado, igualmente, em Las Vegas.

Reumatismo?
Nevralgia?
Aplique
SANADOR
Medicação sedativa de efeito imediato
J.V.
Um produto do LABORATÓRIO LICOR DE CACAU XAVIER S. A.

Acervo: Biblioteca Pública SC - Hemeroteca Digital Catarinense

Indicador Profissional

Médicos

DR. O. R. KRUEGER
RAIOS - X
Doenças de Senhoras e operações. Consultorio: Hospital Santa Catarina. Consultas: dás 9,30 às 12 e dás 15 às 17 horas. Residência: à rua Bom Retiro n. 253 — Fone 1258 (em frente ao Hospital Santa Isabel).

CLINICA DE OLHOS,
OUVIDOS — NARIZ — E GARGANTA — DO
DR. WILSON SANTHIAGO
Assistente da Faculdade de Medicina da Universidade do Brasil
CONSULTAS: Horário: dás 10 às 12 horas e dás 14 às 18 horas. — CONSULTORIO: Rua 15 de Novembro, 742 (Ao lado da Suafarma).

INSTITUTO DE RADIUM
DR. A. ODEBRECHT
Radioterapia — Raios-X — Fisioterapia — Metabolismo — RESIDENCIA: Rua 7 de Setembro, 15
TELEFONE, 1441

DOENÇAS DO CORAÇÃO
DR. CARVALHO
(Electrocardiografia)
Tratamento de neuroses — (Psicoterapia)
Av. Rio Branco, 5 (sobrado) — Ao lado do Cine Busch

DR. GERHARDT HROMADA
Especialista em alta Cirurgia e doenças de Senhoras
Consultas no Hospital Santa Catarina
Das 9 às 11 e das 151/2 às 17 hs.
— BLUMENAU — HOSPITAL SANTA CATARINA

Dr. ARMINIO TAVARES
ESPECIALISTA EM OLHOS, OUVIDOS
NARIZ E GARGANTA
CONSULTORIO: Rua 15 de Novembro, 1135 - 1. andar

MOLESTIAS DE SENHORAS
DR. RENATO CAMARA
DOENÇAS INTERNAS
OPERAÇÕES — ONDAS CURTAS
Consultório: Travessa 4 de Fevereiro, 3
Fones: 1433 e 1226

DR. HERNANI SENRA DE OLIVEIRA
Diplomado pela Universidade do Rio de Janeiro.
Clínica Geral — Operações — Doenças das Crianças. Clínica especializada de Senhoras e Partos.
Atende chamados a qualquer hora
CONSULTÓRIO E RESIDENCIA: Rua 15 de Novembro, 1393.

DR. TELMO DUARTE PEREIRA
CLINICA MEDICA
ESPECIALISTA EM DOENÇAS DE CRIANÇAS
Consultório: Esq. das ruas Floriano Peixoto e Sete de Setembro. Residencia: à rua São Paulo, 240 — 1. and.
Atende chamados pelo Fone 1197

Dentistas

H. PROBST
CIRURGIÃO DENTISTA
AO LADO DOS CORREIOS E TELEGRAFOS
A' ALAMEDA RIO BRANCO N. 8

DR. IVO MOSIMANN
Cirurgião-Dentist
Rua São Paulo N. 2980 — ITOUPAVA SECA
BLUMENAU

ALOIS PREISINGER
Dentista Prat. Lic.
COM 20 ANOS DE CLINICA
Especialista em Dentaduras Anatomicas
PONTES EM ACRILICO
Rua São Paulo N. 2938 — ITOUPAVA SECA

DR. JORGE JASPER
CIRURGIÃO-DENTISTA
Rua 15 de Novembro, 760 — BLUMENAU

E. KARMANN
CIRURGIÃO DENTISTA
Raios-X
Especialidade em Radiografia dentária para qualquer exame médico
Rua Brusque — Telefone, 1203

Advogados

DR. ARTHUR BALSINI
ADVOGADO
Edifício "MUTUA", 1.º andar — Salas 13-14
Fones: 1150 - 1375 — Caixa Postal, 506
— BLUMENAU — Sta. Catarina

Corretores

ULMER LAFFRONT
CORRETOR
Rua Maranhão N. 2 — BLUMENAU

Agora seus óculos poderão ser adquiridos na ÓTICA SCUSSEL

Sob a direção de ex-técnico da Otica Fluminense, do Rio de Janeiro, formado pelo Serviço Nacional de Fiscalização da Medicina, do Distrito Federal e Bausch & Lomb.

Lentes melhores, armações confortaveis e aparelhagem moderna, ajudarão V. S. a ver melhor.

Rua 15 de Nov., 1436 - Defronte ao Cine Blumenau

A

nas e laboriosas provincias, batidas frequentemente pelo flagelo das secas. E' um milagre que ambas possam sustentar, sem a cooperação dos poderes públicos, a cultura do algodão de fibra longa, e com ela alimentar o mercado interno do país. E' dessa fibra que foram tecidos os vestidos das meninas que se vêm apresentar em Veneza, à tolerância do julgamento dos chefes de grande industria de tecelagem italiana e aos mestres e contra-mestres da sua alta costura.

As penas, às quais nos demos, vindo de tão longe, já se acham compensadas pela fidalguia da hospitalidade que nos dispensa a sociedade veneziana.

Veneza recebe a estas meninas, queimadas do sol tropical, com os atributos simbólicos de uma raça que foi e continua aristocrática, nos traços permanentes do seu genio. E' a graça veneziana uma flama que ondula, desde os vestigios passados da grandeza imperial, às realidades vivas desta sinfonia triunfal, que é a cidade em plena ressurreição, concentrada nas suas virtudes de resistencia, de entusiasmo e de fé. Como se é forte, e se pode recobrar a sua herança, quando se tem no passado as raizes de Veneza! Sois uma lição constante de vontade e de sacrifício, para triunfar, como triunfais, de todas as angustias, de todas as incertezas e de todas as decepções.

Imaginai, meu caro Paulo Marinotti, a nossa alegria, a alegria que nos domina, de filhos do Nordeste, em trazer a preciosa fibra paraibana e riograndense do norte, tecida pelas fábricas brasileiras, ao vosso show de Veneza! O Seridó em Veneza seria uma aventura, se para introduzi-lo no Palacio Grassi, não existisse o charme destas brasileirinhas, ao lado do mecenato do Centro Internacional de Arte e de Costume.

Como nos comove a petulancia veneziana! Ela soube fazer, pelos séculos afora, dos seus infortunios, da tristeza das suas ruinas, dos seus tormentos, um ponto de orgulho, uma linha de soberbia interior, um traço de carater, um grito de superioridade de consciência. O poder é um genio implacavel, que aqueles que já o tiveram guardam no insensivelmente, ainda nas ocasiões mais limitadas da grandeza perdida. Contemplai o côro das constelações de estrelas do antigo prestigio veneziano, semeadas desde o estuario ao Mediterraneo! E' um universo de formas variadas, nutrido de cores e devorado de fogo, que admiramos deslumbrados, porque aquilo que se retratava no sistema político evanescente, nós ainda aqui o encontramos nas noites de inverno, em que mergulhastes.

Veneza é um veneno delicioso, porque Veneza sendo um "carrefour" de cultura, uma confluência de helenismo, latinidade e Oceano Indico, é o entroncamento do ocidente e do oriente, mas muito mais o oriente, com a sua secreta languidez, a sua melancolia, as suas quimeras, os seus demonios que nos mordem alma e coração, na hirta fatalidade do sangue e da morte.

Vejo Veneza, antes de tudo, meus amigos, com os meus olhos focos de bárbaro. Primeiro temos que contemplar aqui a natureza, porque Veneza é, preliminarmente, um poema da natureza e do amor de Deus pelos homens, que tiveram dele o privilégio de receber esta laguna e aquele estuário. E esta é uma cidade como não é nenhuma de tôdas as outras do planeta. Existe em Veneza como que um talismã, que é de origem divina. A graça se senta nestas mesas de Grill, e se comunica conosco, tal como a lua escreve no céu a página voluptuosa de poesia, que é o sonho da cidade, e que é o nosso sonho desta noite.

Não podia ao Seridó paraibano e norte riograndense deparar-se noite de encantamento maior do que está que ele vai ter depois de amanhã. No lençol de belezas infinitas desta laguna, veremos confundir-se o tesouro das nossas raparigas morenas, revelando o mito da fibra incomparável dos nossos sertões adustos.

Nossa gratidão não encontra limites para agradecer a munificiencia do vosso gesto.

Traduz o Centro de Arte e de Costume um esforço glorioso para levantar o transparente lençol mortuario, que amortalhava esta Veneza, de coração de flama. Mas aqui as fontes da existencia jamais secaram, porque Veneza, abandonada do comercio e da industria, pela descoberta do caminho maritimo das Indias pelos portugueses, insiste em viver o seu magnifico delirio de arte e de poesia. Gelada, aqui só havia a superficie das coisas materiais, tocadas do infortunio comum.

Alma, coração, pensamento, tudo vibra em comunhão com a vida e com as ilusões divinas, que a fazem incessantemente renovar-se.

Empresa Industrial Garcia S. A.

ASSEMBLE'IA GERAL EXTRAORDINA'RIA
1ª. CONVOCAÇÃO

São convocados os Srs. Acionistas desta sociedade anonima para uma assembléia geral extraordinária, a realizar-se pelas nove (9) horas do dia oito (8) de novembro do corrente ano, em uma das salas do Teatro Carlos Gomes, nesta cidade, com a seguinte

ORDEM DO DIA

1.o) — Reforma parcial dos capitulos I e III dos estatutos sociais;
2.o) — Autorização à Diretoria para realizar operação de crédito mediante garantia real dos bens sociais;
3.o) — Assuntos de interesse social.

OBSERVAÇÃO: — Chama-se a atenção para o disposto no artigo 26 dos estatutos sociais.

BLUMENAU, 18 de outubro de 1951
(ass) EDWIN A. HAUER — Diretor-Presidente

CELSO BRANCO
DESPACHANTE ADUANEIRO
SÃO FRANCISCO DO SUL — Santa Catarina
Caixa Postal 35 — End. Tel. "B R A N C O" — Telefone, 103
Rua Babitonga, 23 — Edificio Proprio

Despachos de importação do extrangeiro e por cabotagem, exportação para o exterior e dentro do país, transito, reembarque e reexportação, bem como todos os serviços junto à Alfandega de São Francisco do Sul, são executados com pontualidade e presteza, dispondo para este fim de uma organização perfeita com escritório e técnicos.

Dispõe de pátios para depósito de madeira junto ao quadro da Estação e nos trapiches de embarque da Ponta da Cruz, bem como armazem para depósito de mercadorias em geral, junto aos trapiches de embarques na cidade.

ENCARREGA-SE DE EMBARQUES DE MADEIRAS E DE OUTRAS MERCADORIAS PARA O EXTERIOR DO BRASIL E LOCALIDADES BRASILEIRAS

DESPACHANTE DAS PRINCIPAIS FIRMAS DO ESTADO E DOS ESTADOS VIZINHOS

Cascalho
ROMANCE
HUMBERTO SALES

O mundo misterioso e bárbaro dos garimpos de diamantes nas páginas de um livro profundamente realista e humano. Milhares de vidas dependendo de um minuto de sorte. Um romance violento, cheio de drama e ação, retratando as lutas, os ódios e as ambições dos homens.

AGORA EM 2a. EDIÇAO

Inteiramente reescrito e em fórma definitiva.
Em tôdas as livrarias ou pelo reembôlso postal.
Preço: Cr$ 40,00

EDIÇÕES O CRUZEIRO

B

ticos e os dentistas que se encontram unidos sob a bandeira da "SMOFRS", terão ensejo de participar do grande conclave anunciado para o dia 15 de Novembro próximo vindouro.

Após a eleição comunicaremos aos nossos prezados leitores a lista completa dos novos dirigentes da Entidade, que luta com desassombro em benefício das classes a ela congregadas.

Aproveitamos o ensejo para informar nossos leitores que corre nos bastidores da Câmara dos Deputados, que um ilustre representante da bancada catarinense, apresentará, breve, um projeto-lei considerando como Orgão de Utilidade Pública, a "SMOFRS".

Se tal se concretizar será uma grande vitoria para Rio do sul e uma alta honra para o Estado de Santa Catarina, porquanto, será a 1.a Sociedade, na espécie, que receberá tão elevada deferência por parte do Congresso Nacional e concomitantemente do Governo Federal.

Aguardaremos os acontecimentos para divulgarmos o autor de tão importante projeto-lei.

Será sem contestação alguma mais um triunfo consagrador da "SMOFRS" que já é considerada de utilidade pública na Comuna e no Estado.

Feridas, Espinhas, Manchas, Ulceras e Reumatis-
ELIXIR DE NOGUEIRA
Grande Depurativo do Sangue

D

com os numerosos concorrentes que não tiveram o ônus dum curso intensivo de preparação especializada. A grande comissão dos alunos dessas faculdades lançou um protesto contra a aprovação do projeto e também dirigiu ao presidente Getúlio Vargas um apêlo para que o vete.

G

pois o tóque de Adalberto foi cometido fóra da área. Afora isto, desempenhou-se bem.

Os quadros principais formaram assim:

Paysandú: Ludim, Reinor e Juarez; Irineu, Branco e Geraldo; Nascimento, Vilimar, Patrocinio, Heinz e Chico.

Guarani: Waldir, Vicente e Otávio; Pachequinho, Adalberto e Schramm; Nandinho, Nelsinho, Ninha, Michel e Correia.

No match de aspirantes a agremiação brusquense conservou a posição de líder invicto, triunfando por 6 x 2.

O placard da luta principal indica que foi disputadissima, daí ter deixado satisfeitos aos poucos assistentes que foram a campo. O Guarany encerrou seus compromissos no turno, enquanto ao Paysandú falta um, contra o Carlos Renaux, no próximo domingo.

EXPRESSO
BLUMENAU—CURITIBA
AGENCIA BLUMENAU
15 de Novembro, N.o 515
End. Teleg.: "LIMOUSINES"
FONE, 1002
PREÇO: Cr$ 155,00
AGENCIA CURITIBA
Rua 15 de Novembro N.o 488

BLUMENAU - JOINVILE
Viagens rápidas e seguras, só no
EXPRESSO ITAJARA
Rua 15 Nov., 617, Tel. 1455

- OPORTUNIDADES -

Precisam-se
Mecânicos. Inutil apresentarem-se não sendo competentes. Tratar na Casa Royal S. A., Rua 15 de Novembro, 332.

Precisa-se
De uma bôa cosinheira e bôas empregadas. Tratar no Hotel "Golden Star" — Itoupava Seca.

Procura-se
Um casal e duas moças para trabalhar na Fabrica de Bananas Secas de Lamberto Klaser em Rio do Testo — Serra de Jaraguá — Tratar no local.

Aluga-se
Uma casa de madeira de construção recente, sita no fim da Alameda Rio Branco. — Informações com Edemundo Muller na Casa Rosmark.

Procura-se
Uma empregada para todos os serviços domésticos, para trabalhar em casa de família distinta no Rio de Janeiro.
Paga-se viagem e bom ordenado. — Informações nas Casas Pernambucanas em Blumenau.

Vende-se
UMA CASA nova, recem construida, com terreno de 1.250 metros quadrados, situada no Bairro da Itoupava. Preço de ocasião. Por motivo de mudança.
Informações com o proprietário
Teobaldo Ewald.

Vende-se
Diversos CHAOS DE CASA, situados na rua Tijucas, uma carroça de um cavalo, nova, uma carroça de um cavalo usada; uma carroça nova para 2.000 a 2.500 quilos. E diversos carros de molas digo Trolios. Tratar na Ferraria José Olinger, Alameda Rio Branco.

Vende-se
UM TERRENO no Beco Jaraguá - Velha — com 25 metros de frente e 50 metros de fundo. A tratar com Otto Schernikau (Wolfram Ltda.) — Rua João Pessôa.

Procura-se
DUAS MOÇAS de bôa aparência, para servir as mesas de salas de refeição. E mais DUAS EMPREGADAS com bôa higiene para o serviço de cozinha.
VENDE-SE uns colchões para cama de pouco uso.
BRAZ HOTEL, Travessa 4 de Fevereiro n. 40 - Blumenau.

Fundição União Ltda.
Precisa-se de 4 torneiros e mecânicos para locomovel. Tratar com o sr. Heino Marx, à Rua São Paulo, 3219 ao lado deste jornal. Os interessados deverão se apresentar com os devidos documentos. Paga-se bons salários.

Vende-se
UMA CASA em Rio do Testo, situada nas proximidades da Fábrica "Porcelana Schmidt S. A.".
Proprietário: — Sr. Willy Kautz, Rua Libero Badaró, 152 - 8. andar - São Paulo.
Tratar com Victor Zastrow, em Rio do Testo.

Clinica Médica Homeopatica
DR. MECESLAU SZANIAWSKY
Médico do Hospital Nossa Senhora da Luz
Consultório: Rua JOSE' BONIFACIO N. 92 — FONE 2665
Residência: R. BARÃO DO RIO BRANCO N. 529
CURITIBA — PARANA'
Especialidade: DOENÇAS NERVOSAS E MENTAIS
Doenças da pele: Eczemas, Furunculose, Coceiras, Manchas Espinhas, etc. — Glândulas. Falta de regras, Excesso, Flores Brancas, Frieza sexual, Impotência, Esterilidade, Desenvolvimento fisico e mental, etc. — Doenças crônicas em geral: Reumatismos, Varizes, Asma, Malária crônica — Hemorroidas, etc.
ATENÇÃO: Consultas em Blumenau nos dias 26 a 30 de cada mês, no HOTEL HOLETZ

Construções nas Praias
MARCENARIA JERSEI JAENSCH LTDA.
ITAJAI'
Rua 15 de Novembro, 4
Oferece seus serviços para construções na praia e confeções de esquadrias moveis e demais objetos atinentes ao ramo.

Automovel Clube de Blumenau
O Automovel Clube de Blumenau convida seus associados a comparecerem no dia 5 p.v., na séde do Clube Náutico América, afim de tratarem de assuntos diversos.
A DIRETORIA.

Comércio e Indústria Walter Schmidt S. A. - Lojas
ASSEMBLE'IA GERAL EXTRAORDINA'RIA
Pelo presente são convidados os srs. acionistas desta sociedade para comparecerem á assembléia geral extraordinária, á realizar-se na séde social da sociedade, á Rua 15 de Novembro, nº. 1.495, nesta cidade de Blumenau, ás 14 horas do dia 13 de Novembro de 1951, afim de deliberarem sobre a seguinte
ORDEM DO DIA
1.o) — Modificação do Capitulo III, artigo 9º., § 5º. dos Estatutos Sociais;
2.o) — Outros assuntos de interesse da sociedade.
BLUMENAU, 24 de Outubro de 1951
R. NEBELUNG — Diretor-Gerente

Praia de Camboriú
Vende-se lotes no melhor ponto da praia em frente a ilha
Informações HANS TOENJES
Rua Paulo Zimmermann, 120 — Tel. 1287.

VIAJE PELO "EXPRESSO RIO DO TESTO"
Que proporciona conforto e segurança. Saídas de Rio do Testo 6, 7,45 e 13 horas De Blumenau (defronte A Capital) 9,30 — 11,30 — e 17 horas.

Acervo: Biblioteca Pública SC - Hemeroteca Digital Catarinense

"Levam Suas Agressões Até Aos Umbrais Da 3.ª Guerra"

Severas acusações do Departamento de Estado

WASHINGTON, 30 (UP) — O Departamento de Estado acusou os leaders sovieticos de estarem levando "suas agressões até aos umbrais de uma terceira Guerra Mundial".

Essa e outras duras acusações figuram num folheto de 37 paginas sob o titulo "Fala o Kremlin", publicado pelo Departamento de Estado. Esse folheto contem citações de Lenin e de Stalin sobre a "inevitabilidade da guerra com os capitalistas" e reproduz a famosa declaração feita por Stalin, em 1936, ao publicista Roy Howard, da cadeia jornalistica "Scripps-Howard", de que a União Sovietica nunca planejou a revolução mundial.

Diz o folheto que, desde a Segunda Guerra Mundial, os leaders sovieticos procuraram solapar "a lealdade dos homens livres, incitando á traição os cidadãos de paises amigos".

"Em vez de uma politica criadora para a paz e a cooperação", diz o folheto oficial, "seus leaders começaram a seguir cada vez com maior audacia politica que veio a ser uma das mais mesquinhas e mais descaradamente agressivas da Historia Moderna. Levaram assim suas agressões até aos umbrais da Terceira Guerra Mundial".

CONVIVENCIA INCONCEBIVEL

O Departamento de Estado disse que o folheto foi preparado com abundancia de citações comunistas para recordar bem a todos o que devem ter presente á mente, quando quer que "o Kremlin fale".

Cita a declaração de Lenin, em 1919, de que a existencia da União Soviética "ao lado de Estados imperialistas, por largo espaço de tempo é uma coisa inconcebivel". Lenin disse ra então que, afinal, deveria triunfar ou um ou outro, mas que antes seria "inevitavel uma serie de colisões aterradoras entre a Republica Sovietica e os Estados burgueses".

Publica tambem o folheto outra frase de Stalin, em 1949, quando este reproduziu a afirmação de Lenin sobre a "inevitabilidade" da guerra. Reproduz igualmente outra frase do mesmo Stalin, que disse que "a diplomacia sincera não é mais viavel do que a apua seca ou a madeira de ferro".

Em outra passagem o folheto do Departamento de Estado cita o conselho dado pelos comunistas, a respeito do amor e do matrimonio, aos homens do Partido Comunista da Alemanha Oriental, aos quais recomendaram que "relacionassem seus privados com a propaganda do Partido entre suas eleitas".

Orgão dos "Diarios Associados"
propriedade da:
S/A "A NAÇÃO"
A NAÇÃO
Redação, Administração e Oficinas
Rua São Paulo n. 269
Fone: 1092 Cx. Postal 38

Diretor:
MAURICIO XAVIER
Redator-Secretário:
ORLANDO SILVEIRA
EXPEDIENTE
Assinaturas:
Anual .... Cr$ 100,00
Semestral .... Cr$ 60,00
N. Avulso Cr$ 0,50

Sucursais
RIO
Rua do Ouvidor n. 100
Fones: 43-7634 e 43-7997

S. PAULO
Rua 7 de Abril n. 230 — 4.o andar — Fones: 4-8277 e 4-4181
BELO HORIZONTE
Rua Goiás, 24.
Porto Alegre: Rua João Montauri, 15.
Curitiba: R. Dr. Muricí, 708 - 2.o andar - Sala 233
JOINVILE
Rua S. Pedro, 92

Informações Uteis
Farmacia de Plantão
de 29 de Outubro à 4 de Novembro
FARMACIA CATARINENSE
Rua 15 de Novembro N.o, 508

TELEFONES MUITO CHAMADOS:
POLICIA 1016
BOMBEIROS 1148
HOSPITAIS:
Santa Izabel 1196
Santa Catarina 1133
Municipal 1208
PONTOS DE AUTOMOVEIS:
Al. Rio Branco .. 1200
Praça Dr. Blumenau 1102 e 1178
Rua B. Retiro 1111
IMPOSTOS A PAGAR:

VEJA A UTILIDADE DE UM EXAUSTOR
Contact

...e assim a cozinha está sempre limpa e agradável. Coloque-o também em sua casa. Há 2 modelos: ED-1 e ED-2, para paredes de 1/2 e 1 tijolo. E aparelho fácil de instalar em residências já concluidas.

Jotavê

PROSDOCIMO S/A.
Rua 15 de Novembro, n°. 687
FONE: 1124

Somente a CEXIM concede licença

Intermediarios indesejaveis no comercio com o exterior

RIO, 30 (Merid.) — Tendo tomado conhecimento de que pessoas sem escrupulo se ofereciam para obter licença em carater excepcional, em desacordo com os critérios em vigor, mediante o pagamento de comissões ou gratificações, a CEXIM torna publico, por nosso intermedio o seguinte:

"a) — em face da organização da Carteira, não podem ser emitidas licenças fora dos criterios em vigor;

b) — consequentemente qualquer licença conseguida por meio de intermediario poderia, sem dificuldades ou despesas, ser obtida diretamente pelo interessado;

c) — dessa forma, aqueles que aceitaram a ação de intermediarios estarão se deixando lesar, pagando por concessões a que normalmente terão direito, ou sendo vitimas de mistificações, sujeitos como ficam a receber documentos sem nenhum valor.

Nessas condições a Carteira esclarece que apurará cuidadosamente as denuncias trazidas ao seu conhecimento ou as irregularidades que se patentearem, concernentes á intervenção indebita de terceiros, tudo no interesse de orientar a distribuição de nossas disponibilidades, cambiais, obedecida a atual legislação em favor, exclusivamente, de industriais, comerciantes e diretos consumidores.

Para esse fim, a Carteira solicita, encarecidamente, a cooperação dos importadores no sentido tanto de não aceitarem quanto de lhe denunciarem as atividades de intermediarios, certa de que só por meio dessa cooperação poderá ser afastada a interferencia desses elementos indesejaveis, cuja ação só prejudica os interesses dos proprios importadores como tambem — e injustamente — o bom nome da Carteira.

A Gerencia da Carteira e suas dependencias nas filiais estão ao dispor dos interessados para lhes prestar quaisquer esclarecimentos ou atender a reclamações".

Não há democracia com ignorancia. A cartilha é a chave do conhecimento. Matriculemos os analfabetos num curso de educação de adultos

VIAJE PELO "EXPRESSO RIO DO TESTO"
Que proporciona conforto e segurança. Saídas de Rio do Testo 6, 7,45 e 13 horas. De Blumenau (defronte A Capital) 9,30 — 11,30 — e 17 horas.

HEMORROIDAS
VARIZES E ULCERAS
DAS PERNAS: curas sem operação
DISPEPSIAS, PRISÃO DE VENTRE, COLITES, AMEBIANA, FISSURAS, COCEIRA NO ANUS
CORAÇÃO, PULMÕES, RINS, BEXIGA, FIGADO
— DR. ARY TABORDA —
— MEDICO ESPECIALISTA —
Clinica Geral de Homens, Mulheres e Crianças
ITOUPAVA SECA: 9 às 11 e 15 as 17 hs. BLUMENAU

Dr. Carlos Henrique Mayr
CLINICA GERAL
DOENÇAS DE SENHORAS — PARTOS — RAIO X
— INDAIAL —

Urgencia para a produção da bomba de hidrogenio

Novos rumos ao plano de expansão atômica

WASHINGTON, 30 (UP) — A Comissão Atomica do Congresso pediu mais "determinação" e "audacia" no desenvolvimento da ciencia atomica, solicitando que a fabricação da bomba de hidrogenio esteja terminada com a maior brevidade possivel.

Em relatório divulgado, a Comissão admitiu ser "inquestionavelmente certo que o contra-ataque que os Estados Unidos poderiam lançar contra um agressor seria rápido, seguro e terrivel". Acrescentou todavia, que "por outro lado", há zonas em nosso programa atomico que precisam de ser cobertas, e há oportunidade de avanço mais rápido que exigem uma exploração. Mais determinação e mais audácia cientifica e técnica devem ser aplicadas ao programa".

NOVO LABORATORIO DE PESQUISAS

Ao solicitar que o projeto para a construção da bomba de hidrogenio seja acelerado, os legisladores sugeriram que seja dada "pronta consideração", á possibilidade de estabelecer um segundo laboratório para o desenvolvimento de armas para assumir parte da carga que pesa sobre as fabricas atomicas de Los Alamos. O relatorio pede para que seja empregada a imaginação e para que "corram riscos" a custa de um fracasso, se "forem altas as probabilidades de êxito".

Os legisladores mostraram sua preocupação pela greve nos trabalhos das instalações atomicas em Paduca, no Kentucky, e Dana, em Indiana. Qualificaram essas projetos de "importancia critica", e solicitaram que se solucionassem as disputas "sem" táticas que prejudiquem a "segurança do país".

CANCELADA A EXPERIENCIA

LAS VEGAS, 30 (UP) — O cancelamento da experiencia atomica que devia se realizar hoje, foi anunciado sem comentarios pela Comissão de Energia Atomica, num laconico comunicado.

Os diversos organismos interessados anularam as disposições que haviam tomado para hoje.

A declaração oficial da Comissão de Energia Atomica diz que "a detonação nuclear que devia se realizar hoje de manhã foi adiada por deficiencia mecanica no circuito eletrico principal que liga a ponte de controle á torre".

Essa declaração revela pela primeira vez que uma explosão de arma atomica devia ser provocada do alto de uma torre, da qual os especialistas calculam que tenha 25 metros de altura.

Por outro lado, um porta-voz da Comissão declarou: "Se o tempo permitir temos a certeza de que os reparos no circuito defeituoso poderão ser feitos com bastante rapidez para que as experiencias se realizem amanhã.

PEÇAS Ford LEGITIMAS
PARA PERFEITO FUNCIONAMENTO DO SEU AUTOMOVEL
FORD OU MERCURY
QUALIDADE FORD
GARANTIA FORD
PREÇOS DE LISTA FORD
exija sempre as peças legitimas é o que podem oferecer sómente os
REVEDENDORES FORD
Casa do Americano S.A
MERCADO DE AUTOMOVEIS
— JOHN L. FRESHEL — FUNDADOR —
Condições Especiais Para Oficinas E Frotistas
"Nossa divisa é servir"

DKW
para pronta entrega oferece
- NAVITA -
Itajaí Blumenau
Exclusivos distribuidores em Santa Catarina

ANUNCIEM NESTE DIARIO

Escoa-se clandestinamente, borracha brasileira para a Bolivia

Melhores preços na República vizinha, a razão — Apêlo ao presidente da República para auxiliar o preço do produto

BELEM, 29 (Merid.) — Reuniram-se, na Associação Comercial, os interessados nos assuntos da borracha amazônica, sob a presidencia do sr. Gabriel Hermes Filho, presidente do Banco de Crédito da Amazônia.

Estavam presentes vários elementos de projeção do comércio. O sr. Antônio Martins Junior, explicou as finalidades da reunião, que fôra motivada por três pontos: 1 — classificação da borracha; 2 — explanação das atividades do sr. Gabriel Hermes no Rio de Janeiro; 3 — borracha de uma procedência com registro de outra.

BORRACHA PARA A BOLIVIA

Afirmou, a seguir, o sr. Antônio Martins Junior, que está saindo borracha da Amazônia pela fronteira, principalmente para a Bolivia, onde pagam melhor preço. Transmitiu, ainda, aos presentes, que tivera ocasião de verificar alguma quantidade de borracha vinda de certa procedência, que estava armazenada para vender a outros compradores, que eram do Banco de Credito da Amazônia. Isso ocorria em face da demora do esperado aumento de preço para o produto básico da região. Em virtude dessas ocorrências, foram aprovadas medidas de carater interno e estatistico para serem adotadas pelo B.C.A.

PREÇOS

Falou o sr. Gabriel Hermes Filho alegando haver estado várias vezes com o ministro Horácio Lafer, tendo o titular da Fazenda o informado de ser impossivel dar pronta solução ao caso do preço da borracha, mas que trataria do aumento em audiência com o presidente da República, devendo ser atendida a pretensão dos produtores. Afirmou o sr. Hermes Filho que conseguiria já 150 milhões para estocagem de borracha na Amazônia. Informou que adquirira 3 mil espingardas para atender aos pedidos dos proprietários de seringais no Acre. Referiu-se, ainda, à possibilidade de investimentos de capitais da Amazônia com fábricas de cimento e de papel.

Foi comunicado aos presentes pelo sr. Antônio Martins que a Associação Comercial do Pará dirigiu um telegrama ao presidente da Republica sôbre o aumento do preço da borracha.

SERIA ILEGAL O IMPOSTO

Tratou-se, ainda da cobrança, pelo Govêrno, do imposto de vendas e consignações, de 7 cruzeiros por mil cruzeiros, sôbre a borracha acrena, por intermédio do B. C. A. Interessados no comércio da borracha disseram tratar-se de imposto ilegal, principiando pelo fato de ser de todos desconhecida a lei estadual que o criou. O assunto ficou de ser detidamente estudado e se fôr o imposto ilegal, o Banco impetrará mandado de segurança.

Reexame geral da situação dos servidores públicos

RIO, 30 (Merid.) — Com a participação de representantes dos diversos Ministerios, o Movimento Orientador do Reajustamento dos Servidores Publicos (MORSE) decidiu hipotecar solidariedade ao governo pelo esforço deste no sentido de restabelecer a ordem e a justiça do serviço publico federal, profundamente abaladas pelas varias estruturações parciais a que se procedeu nos ultimos anos.

O Movimento pleiteará junto aos poderes competentes que: a) sejam ajustadas, de acordo com a referida circular as reestruturações isoladas ou parciais de cargos ou funções geradoras de intranquilidade e causadoras de injustiças; b) seja determinado um reexame geral da situação dos servidores da União, nos moldes do que foi efetivado há quinze anos pela Lei n.o 284, de 28 de outubro de 1936; e finalmente.

c) seja concedido aos servidores não beneficiados com as reestruturações levadas a efeito na ultima fase do governo anterior um abono provisorio em bases razoaveis, que lhes amenize a situação precaria em que se encontram e lhes permita aguardar sem privações os estudos necessarios ao reajustamento geral a que se refere o item precedente.

Pudim Medeiros
a melhor sobremesa

BANCO INDU'STRIA E COME'RCIO DE SANTA CATARINA S.A.
— Matriz: ITAJAI' —
Fundado em 23 de Fevereiro de 1935 Endereço Telegr. «INCO»
Capital Integralizado ... Cr$ 22.500.000,00
Fundo de reserva legal e outras reservas ... Cr$ 27.500.000,00
Total do não exigivel ... Cr$ 50.000.000,00
AGENCIAS E ESCRITO'RIOS NAS PRINCIPAIS PRAÇAS DO ESTADO DE SANTA CATARINA, NO RIO DE JANEIRO E CURITIBA
Taxas de De pósitos
Depósitos a vista (sem limite) 2%
DEPO'SITOS LIMITADOS
Limite de Cr$ 200.000,00 4,1/2%
Limite de Cr$ 500.000,00 4%
DEPO'SITOS POPULARES
Limite de Cr$ 100.000,00 5%
(Retiradas semanais Cr$ 20.000,00)
DEPO'SITOS A PRAZO FIXO
Prazo mínimo de 6 mêses 5,1/2%
Prazo mínimo de 12 mêses 6%
DEPO'SITOS DE AVISO PRE'VIO
Aviso de 60 dias 4%
Aviso de 90 dias 4, 1/2%
Aviso de 120 dias 5%
— CAPITALIZAÇAO SEMESTRAL —
ABRA UMA CONTA NO «IN CO» E PAGUE COM CHEQUE

Acervo: Biblioteca Pública SC - Hemeroteca Digital Catarinense

Vida Social

POEMA

Eu disse que te tenho amado esplendidamente. Não é verdade.
Tão rapidas marés não agitam um mar tão pequeno.
Sobre os deuses e os idiotas altos perigos caem — e sobre ti.
O limpido, claro doce-amargo não será para mim.
O amor sobe da terra em extases incompreensiveis.
O amor é Lucifer arremessado do céu ao inferno.
Mas, na névoa, de permeio, há seres errantes,
que clamam por sombras, agarram-nas e não sabem dizer
se eles amam deveras e, em amando, quem:
A dama de uma velha balada, uma louca em fantasticas vestes,
Um fantasma ou a sua propria face na escuridão.
Por amor do amor ou da solidão do coração,
Eles não sentem prazer nem dôr. Eles duvidam, e suspiram,
e não amam absolutamente. Eu sou um destes.

RUPERT BROOK
(trad. de Eugenio Gomes

Aniversariantes

— Transcorreu, hoje, a data natalicia do sr. Franz Reuter, residente nesta cidade.

— Aniversaria-se hoje o sr. Elio Gomes Coelho, representante da C.V.B., de Curitiba.

"E não se esqueça"!!!

PARA O CONCERTO DO SEU RADIO SO' A OFICINA:

RADIO-FUNKE

GRANDE SORTIMENTO EM VALVULAS AMERICANAS E EUROPE'AS.

— PEÇAS E ACESSORIOS, RADIOS NOVOS —
"—" SERVIÇO RAPIDO POR PREÇO MODICO "—"
Rua 7 de Setembro, 4 4 9

Dr. Paulo Malta Ferraz
ADVOGADO

Especialidade: Defesa dos empregadores perante a Justiça do Trabalho
ESCRITO'RIO: Rua 15 de Novembro n.o 339 — 1.o andar — Telefone 1447
Residência: Rua Bonifácio Cunha S/N — Blumenau

CINE BUSCH

HOJE 'AS 8 HORAS: "DIVIRTA-SE GANHANDO", com o Sorteio de Cr$. 600,00 Patrocinio e Responsabilidade da Caixa Economica Federal — Agencia de Blumenau.
IMPERIO ARGENTINA — ENRIQUE DIOSDADO no grande filme argentino:

"Mulher marcada"

A história de uma mulher marcada pela maledicencia!... Amor e odio em duelos alucinantes! Um filme que tocará os corações bem formados!
Acomp. Compl. Nacional — short e Universal Jornal: "O 1°. a dar as ultimas"!

Bom Humor

BARTOLOMEU foi atropelado por um automovel e levado ao hospital, moribundo. Todavia teve tempo de exprimir as suas ultimas vontades e fez que seus dois irmãos Felipe e Sabino, solteirões, prometessem amparar a viuva e a criança que estava para nascer. E assim Felipe e Sabino, mesmo sendo solteirões encontraram-se responsaveis pela cunhada e pelo futuro sobrinho, decidindo que cada um concorreria com a metade das despesas.

— E a criança — diz Sabino — será adotada por um de nós tirando a sorte.

— E se nascerem gemeos — disse Felipe — eu ficarei com um e o outro será teu.

E nasceram dois gemeos mas um morreu poucas horas depois. E como Felipe havia partido para tratar de negocios, Sabino amessou-se a telegrafar-lhe: "Cecilda teve dois gemeos. O meu morreu".

A ESPOSA está preparando uma salada para o marido. Escolhe folha por folha, lava-a, tira-lhe os grãosinhos de terra, torna a lavá-la. Tudo isso porque, se o marido sentisse um grãozinho na boca seria um horror. Sim, seu marido é um homem de paladar muito sensivel. Chega, em fim a hora do almoço. O marido entra, pontual e os dois se põem a jantar. Comem a sopa. Tudo perfeito. Chega a vez da salada. Depois da primeira garfada o rosto do marido se põe vermelho.

— O que é — pergunta a esposa alarmadissima.

— Nada — diz ele furibundo — não quero esta salada.

— Mas, meu Deus, o que encontraste na salada?

— Olha — grita o marido, mostrando à esposa um minúsculo pedaço de palha.

A excelente esposa cai num pranto convulso e o marido sai batendo à porta. Mas como não encontra consolo, ela resolve impedir perdão ao marido e para isso dirige-se ao circo onde ele trabalha.

Viages de Blumenau a Itajaí e Vice-Versa
Prefira o RAPIDO COMETA — Agencia em Blumenau no Braz Hotel
SAIDA DE BLUMENAU 6,30 - 10,30 - 16,30
DE ITAJAI 8,30 - 13,30 - 18,45

Linhos
Cambraias
Tropicais
O melhor sortimento, pelos menores preços da Praça:
Só No
Alfaiate Ladislau
Visite-o sem compromisso
RUA 15 DE NOVEMBRO, Nº. 588 a 596
— BLUMENAU —

O VIOLINO, sua origem e evolução

CARLOS V. DE ALMEIDA

O VIOLINO teve sua origem na viola de braço. As violas que destronaram as rebecas, apareceram no fim do século XI e deixaram de ser utilizadas na metade do século XVIII.

A primitiva viola era de forma completamente achatada com o espelho marcado por "tratos" e o estandarte igual ao cavalete do atual violão. A primeira curvatura da taboa harmonica data do século XV, porém o fundo conservou a forma achatada durante muito tempo ainda.

No mesmo século notamos o primeiro aparecimento de cavaletes redondos com inclinações para o lado da ilharga. As violas devidiam-se em duas classes: as de braço e as de perna, isto é, as que eram sustentadas pelo braço ou as que eram seguras entre os joelhos.

A principio tinham seis cordas, que se denominavam: Primeira, canto; segunda, sonata; terceira, mezzana; quarta, tenore; quinta, bordone; e sexta, basso.

Sob o ponto-de-vista musical o fato mais importante do século XVI foi a aplicação das quatro partes reais aos instrumentos de arco. O quarteto de cordas era assim constituido: viola de soprano ou violeta, viola tenore, viola alto e basso viola. As primeiras de braço e a ultima de perna. No inicio do século XVII apareceu o violone ou o contrabaixo de viola, afinado uma quarta abaixo do Basso de viola.

As violas variaram em forma e afinação de acordo com os diversos paises e os diferentes empregos a que se destinavam. Além das violas a que já nos referimos ainda existiram: a viola d'amore, de 6 ou 7 cordas com outras tantas e a viola pomposa, inventada por João Sebastião Bach. A forma das violas independente das dimensões, era bastante parecida com a do atual contrabaixo de 3 cordas, isto é, em forma de pera. O fundo achatado, o plano harmonico pelo contrário, bastante curvo, o corte dos "eles" era muito mais simples do que a do moderno violino. Parecia-se mais com a letra e. As ultimas violas datam de 1755, época em que já haviam aparecidos os mais lindos violinos da escola Cremona.

Convem notar que a atual violeta nada tem a ver com as aludidas violas, pois enquanto aquelas deram origem ao violino, esta originou-se dele, guardando as suas formas em ponto maior.

Convem notar que a atual violeta nada tem a ver com as aludidas violas, pois enquanto aquelas deram origem ao violino, esta originou-se dele, guardando as suas formas em ponto maior.

Não se sabe precisamente quem transformou a viola em violino. Apesar de alguns autores atribuirem a um milanês de nome Testador parece-nos mais razoavel que essa transformação fosse o resultado das atividades que todos os fabricantes da época fizeram, com o fim de melhorar o som da viola, de acordo com a opinião abalizada de Vidal em "La lutherie et les Lutheries". Todavia os autores são acordes, em afirmar que o violino teve por berço a Italia.

Apesar de existirem documentos que prevem ser o violino conhecido desde 1520, os mais antigos que chegaram até nós foram os de Gasparo Botolotti, mais conhecido por Gasparo de Saló, um lugarejo perto de Brescia.

De fato em Gasparo de Saló começa o periodo interessante da avolução da manufatura de violino. Gasparo de Saló não teve discipulos sendo ultrapassado em habilidade por Giovan Paolo Maggini. Ambos trabalharam em Brescia. A época áurea daquela evolução começou em 1650 com o advento da escola de Cremona, fundada por Andréa e Nicola Amati, chegando ao ponto culminante entre 1670 a 1736 por obra de Antonio Stradivari.

A importancia artistica do violino foi sem duvida o que deu motivo à perfeição de manufatura que conseguiram atingir os artistas construtores. Dentre eles destacamos: Andréa e Nicola Amati, Antonio e Geroaldo Amati, Antonio Stradivari, Francesco Ruggiere, Pietro Ruggieri, Nicola Amati, Gerolamo Amati, Andréa Guarnieri, Vincenzo Ruggieri, todos das escola de Cremona; Domenico Montagna (Veneza), Giovanni Baista Rogeri Bologna), Tommasco Balestrieri (Cremona e Montova), Carlo Bergonzi (Cremona), Alessandro Gagliano (Napoles), Lorenzo Guadagnini (Piacenza), Giovanni Battista Guadagnini (Piacenza), Giuseppe Garnieri Del Jesus (Cremona), Jacobus Steiner (Absam), a familia, Klotz (entre o século XVII e XVIII em Mittenwald), Nicolas Lupot e J. B. Villaume (Mirecourt).

ARCHANGELO CORELLI E A PRIMEIRA ESCOLA VIOLINISTICA

Foi Archangelo Corelli, que nasceu a 19 de fevereiro de 1653, em Fusignano e morreu a 8 de janeiro de 1713 em Roma, quem estabeleceu as bases da execução do violino no que se refere ao mecanismo dos dedos e a maneira de conduzir o arco. Deve ser considerado como fundador e verdadeiro crefe da primeira escola de violino, que foi a grande escola italiana.

Foi ele quem firmou com segurança os principios gerais dessa execução, principios iluminados pelo seu incomparavel talento, e que foram divulgados por seus numerosos discipulos. Grandes violinistas participaram da escola Corelli, dentre eles: Locatelli e Geminiani, Sonus, Pugnani, Viotti e Rode.

A escola de Corelli não sofreu solução de continuidade, pois todas as outras escolas geradas posteriormente e o grau de aperfeiçoamento a que chegaram, são frutos de sua grande obra.

LIVROS E AUTORES

Daqui e de fóra

Beatrizinha

JOSE' LINS DO REGO

RIO, 6 — Amigos me telefonaram para um convite curioso: Você quer ouvir uma menina de cinco anos tocar Chopin e Bach, como uma pianista de qualidade? Venha, então, aqui em casa.

A principio, temi o encontro com o prodigio. Os prodigios quase sempre nos deixam uma impressão de angustia, a angustia de sentirmos no menino a madureza da velhice, uma antecipação da morte.

Mas fui ver a maravilha. E não me angustiei, e não me senti em contacto com um prodigio amestrado. A menina de cinco anos, com os seus cabelos ruivos e os olhinhos bolindo, como duas azeitonas, não era nada mais, nada menos, que um poder angelico, uma força da bondade infinita de Deus. Ouvi o Chopin e o Bach que tocou, e não havia ali a execução mecanica de um trecho ensinado. Nada disto. A menina chega ao piano, espicha os pezinhos até o pedal e aí começa o encantamento, a magia de um Orfeu Pequeno Polegar. A musica não está nas pontas dos dedos, a musica entra-lhe pelo corpinho, e os olhos se comprimem, a fisionomia estremece, e tudo que o musico triste queria dizer, a menina diz. Acabada a execução, pula da cadeira do piano e é um azougue, uma pivet sem timidez, saltando de um lado para outro, fazendo perguntas, dominando a assistencia, dona inteiramente dos fans que a aplaudiram.

Fiquei assombrado. A plateia do Rio vai ouvi-la no Municipal, os entendidos vão falar, o meu caro amigo Ayres de Andrade que se prepare para um encantamento de arrepiar os cabelos. Há um anjo da corte de Deus na menina Beatrizinha.

Lições praticas de trico

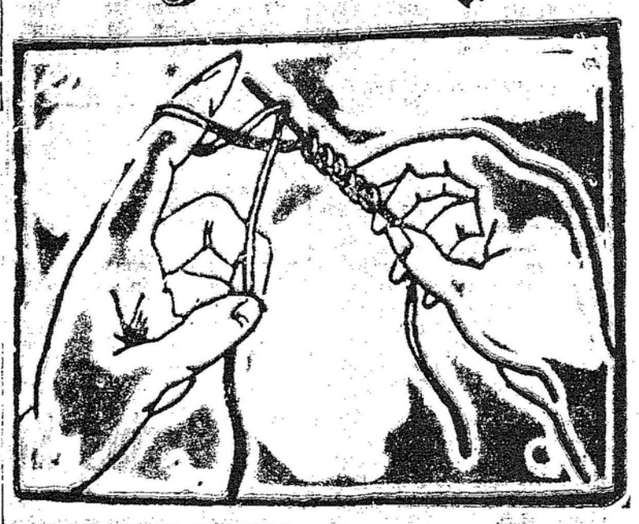

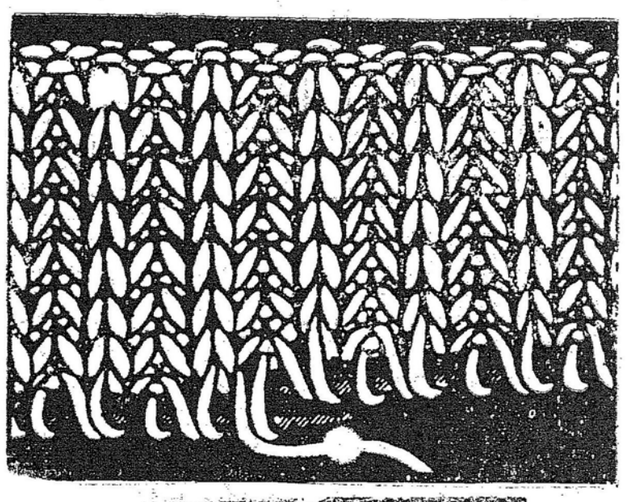

DOIS MODOS DE COMEÇAR AS MALHAS

São dois os modos de começar as malhas. O primeiro, indicado claramente no desenho 1, consiste no formar com a mão esquerda pequeninas laçadas e introduzi-las na gulha mantida pela mão direita.

O segundo executa-se como se segue: Faça uma laçada na agulha esquerda. Mantenha a outra agulha na mão direita, com a qual manterá tambem o fio. Passe a agulha da direita na laçada esquerda. Faça uma malha jogada, isto é, enrole o fio sobre a agulha direita da frente para trás. Retire este no fio da laçada, o que forma sobre a agulha da direita uma segunda malha. Faça escorregar esta malha sobre a agulha esquerda. Passe a agulha da direita na malha que fez escorregar sobre a agulha da esquerda, forme uma terceira laçada que será posta igualmente na agulha da esquerda etc..

PONTO SANFONA GROSSO

Este trabalho se executa com os pontos de sanfona comuns, mas fazendo três malhas ao direito e três malhas e executando-os ao contrario ao avesso alternativamente, na carreira seguinte Poderá tambem fazer o sanfona com duas malhas ao direito e duas ao avesso; ou 4 malhas, ou um numero maior segundo a largura da sanfona que deseja obter.

PONTO SANFONA FINO

Este ponto que se emprega sobretudo como bordo de trabalho, faz-se com uma malha ao direito e uma ao avesso alternativamente por toda a carreira. Na carreira seguinte serão feitas exatamente ao contrario, isto é, a malha ao direito será executada sobre a malha ao avesso da carreira precedente, e a malha ao avesso sobre a malha ao direito.

PONTO RODI

Monte, para fazer o ponto Rodi, um numero de malhas pares. **Primeira carreira:** Faça escorregar a agulha na primeira malha como se quisesse fazer uma malha ao avesso: faça passar esta malha da agulha esquerda para a agulha direita sem trabalhá-la. Trabalhe ao direito a malha seguinte, uma malha jogada sobre a agulha direita. Faça escorregar uma malha sem trabalhá-la e pegando-a pelo avesso; uma malha ao direito, uma jogada etc. **Segunda carreira:** Uma malha jogada na agulha direita. Faça escorregar uma malha pegando-a pelo avesso. Trabalhe uma malha ao direito pegando juntas as laçadas da malha jogada e a laçada da malha deixada escorregar na carreira precedente. Recomece. Repita sempre esta segunda carreira.

Moda: triunfa o tailleur

E' ESTRANHO como a moda deste ano se tenha orientado principalmente sobre o tipo tailleur: tambem para o verão teremos casacos e saias. Muitissimos casaquinhos de todos os tipos acompanham sais e bluzinhas, ou saias somente, sem blusa, pois que em muitos casos o casaco é fechado e serve ao mesmo tempo de casaco e blusa.

Uma mulher verdadeiramente elegante não pode deixar de vestir um tailleur; e se o sabe usar bem, então pode dizer que se sabe vestir. Deste modo, viva o tailleur de verão!

Acentua-se a linha dos quadris: o busto deve ser mais alto e não limitar-se à uma faixa ou um cinto, mas apertar a "cintura" até fazê-la ficar mais fina e tendo bem ajustada a parte das costas que fica sobre a cintura.

Não despertou muito entusiasmo a linha anfora que apareceu: o restringir-se excessivo da saia no fundo, alem de tornar dificil o caminhar é tambem antiestetico. Tambem as mangas muito amplas, "presunto", não tiveram sorte.

Nenhum exagero na linha de verão. Cintura bem marcada, geralmente por um importante cinto que se pode atar com um floco. Corpetes aderentes, mas não muito. Decotes variados e diversos: cada um pode encontrar o que melhor lhe vai: em triangulo, em trapezio, redondo, quadrado... Há toda uma geometria a estudar em relação aos decotes!

A idéia do tailleur de verão é talvez devida a economia: o traje se presta a diversas transformações. Pela manhã com a blusa esportiva; na praia com a blusa decotada; na montanha o pulover ou o sueter leve; à tarde a bluzinha de tecido fino; a noite a de renda ou de paillettes.

A estação quente eliminações de bolsas de verão, ou marinho e exigirá cores mais alegres, mais vivas, embora sejam preferidas as tonalidades pastel e o cetro cabe às tonalidades de violeta: do lilá clasrissimo ao violeta escuro, passando pelos mauves e rosés, teremos tambem o cinzento, ou a cor do damasco, dos pessegos e por fim das cerejas. Triunfo da fruta, porque será vista não só como côr, mas como ornamento; sobre as lapelas do casaco, sobre a gola do vestido, sobre o decote da blusa, sobre chapeuzinhos, como guarnicestampado sobre os tecidos. Veremos muito amarelo mais ou menos dourado, e tonalidades do creme ao chartreuse, do mel ao junquilho, da margarida ao crisantemo. Um pouco de verde aqui e alí, esmeralda e musgo realçarão a tonalidade uniforme de certos vestidos. Os tecidos de duas cores são considerados mais elegantes que os de uma só côr.

Mas não devemos esquecer que no verão o branco é sempre bonito e sempre moderno. Por isso um tailleur um capote ou um casaco branco, são necessarios se quisermos estar elegantes, no mar, na montanha no campo e... tambem na cidade.

Serviço Nacional de Aprendizagem Industrial
DEPARTAMENTO REGIONAL DO PARANA' E SANTA CATARINA
BOLSAS DE ESTUDO PARA OPERA'RIOS DA INDU'STRIA

Leva-se ao conhecimento dos Srs. Industriais do Paraná e de Sta. Catarina que se encontram abertas até o dia 30 do próximo mês de Novembro as inscrições de candidatos aos seguintes cursos de aperfeiçoamento mantidos pela Divisão de Bolsas do Departamento Nacional do SENAI:

CURSO DE DESENHISTAS E PROJETADORES
TECELAGEM DE ALGODÃO
CURSO DE DESENHISTAS EPROJETADORES DE MA'QUINAS

O candidato deverá ser apresentado por Firma quite com o SENAI, ter idade entre 21 e 35 anos, ser reservista e dispor de cinco fotografias 3 x 4.

Aos aprovados nos exames de seleção será paga uma bolsa de Cr- 1.500,00 (Um mil e quinhentos cruzeiros) por mês, bem como as despesas de viagem ao Rio de Janeiro.

Os exames de seleção serão realizados na 1ª. quinzena de janeiro p. vindouro.

Os interessados poderão procurar a Direção dos Cursos do SENAI, á Rua Vidal Ramos — ELECTRO AÇO "ALTONA", das 8 ás 11 da manhã, até dia 30 de Novembro próximo.

AUMENTE O VOLUME
DE SEUS NEGOCIOS EM BRUSQUE E REGIÕES CIRCUNVIZINHAS, FAZENDO UMA PUBLICIDADE EFICIENTE ATRAVÉS A ONDA DA
RADIO ARAGUAIA DE BRUSQUE LTDA.
Z Y T-20 — 1.580 Kics.
Informações e anúncios nesta cidade: RADIO CLUBE, Rua 15 de Novembro, 415

Dr. Aires Gonçalves
— ADVOGADO —
Residencia e escritório:
— BLUMENAU —
Rua Brusque, 95 - Fone: 1472

EXPRESSO
BLUMENAU—CURITIBA
End. Teleg.: "Limousines"
AGENCIA BLUMENAU
Rua 15 de Nov. N.o 315
FONE, 1002
PREÇO: Cr$. 155,00
AGENCIA CURITIBA
Rua 15 de Nov. N.o 623

Cine Blumenau

HOJE, 'AS 20 HORAS: — MILTON BERLE, VIRGINIA MAYO E RUTH ROMAN em:

"O mundo de um palhaço"

A glamurosa VIRGINA MAYO, mais encantadora do que nunca, empenhada em conquistar MILTON BERLE... Entre eles surge um conflito, em que cada cena é uma gargalhada... "O MUNDO DE UM PALHAÇO": Um filme alegre e divertido, não faltando lindas músicas para deleitar a todos que o assistam.
Completam o programa, jornais e complementos.

A PROPAGANDA é uma grande força que realiza o progresso do comércio e da indústria. Ela orienta, esclarece e aconselha.
Desenvolva mais seu negocio, utilizando o Radio. TODOS, conhecerão sua oférta.
RADIO DIFUSORA ITAJAI, Z Y K-9, está ao dispor com suas 11 horas diárias de irradiação.

HOTEL "GOLDEN STAR"

HILARIO WIEDERKER: proprietario
Praça Cel. Federsen — Itoupava Sêca

Esqueça você os momentos amargos cotidianos, passando horas agradáveis ao som de alegres músicas, executadas pelo renomado "CONJUNTO DE RITMO NANDINHO", na BOITE do HOTEL "GOLDEN STAR", que lhe oferece o que demais luxuoso e aprazivel há nos congêneres do Rio e São Paulo.
Ambiente Seléto e Puramente Familiar, com serviços de Restaurante essencialmente requintados, dos mais especializados pratos.

PRATOS ESPECIAIS: Frango, Marreco e — Costela ao espeto —

FONE: 1 3 6 2

Acervo: Biblioteca Pública SC - Hemeroteca Digital Catarinense

Resultado reabilitador obteve o Paysandú na luta contra o 'Bugre'

Esteve em evidencia o labor da defensiva blumenauense - Chico o artilheiro do choque

Positivamente, está sem sorte o Guarany, pois quando atua bem, vê-se derrotado surpreendentemente. Não estamos aqui desmerecendo a vitória do Paysandú, na tarde de domingo, uma vez que a mesma foi licita, sob todos os aspectos.

Contudo, merecia melhor sorte o clube da Itoupava Norte, o empate vamos dizer assim. E' bem verdade que o ataque bugrino deixou muito a desejar, novamente, devido à sua falha constituição. E' um fato que vem chamando a atenção dos nossos desportistas, ou seja, em todas as pelejas a vanguarda tricolor sofre modificações, o que não lhe permite produzir de maneira satisfatória.

Além disto, conta com um elemento que tudo pode ser, menos atacante. E' ele Nelsinho, um dos bons médios do nosso futebol. Com uma linha avançada pouco producente, o Guarany poude marcar um tento apenas, graças à uma jogada infeliz de Reinor.

Se não corresponderam os avantes do "bugre", o mesmo não se deu na retaguarda, que agiu destacadamente, anulando várias arremetidas dos paysanduanos. Está jogando firme o sexteto defensivo do outro lado do rio. Houvesse mais decisão na dianteira, muitos triunfos conquistaria o gremio presidido pelo sr. Erwin Pfuetzenreiter.

Veio em tempo o triunfo do clube alvi-verde de Brusque. Necessitava ele duma reabilitação e a mesma chegou, justamente agora, que se aproxima o clássico da vizinha cidade. A contagem foi apertada, porque o adversário lutou oastante, valendo-se da tarde inspirada de sua defesa. Waldir apresentou-se como obstáculo dificil de ser transposto, realizando defesas de vulto. Assim, os integrantes da vanguarda alvi-verde furaram duas vezes o bloqueio contrário.

Na primeira fase, aos 40 minutos, o sr. Salvador Lemos dos Santos assinalou um penalty cometido por Adalberto. Chico foi bem sucedido na cobrança da falta, abrindo a contagem. 1 x 0 no primeiro tempo. Logo aos 7 minutos, do periodo complementar o ponteiro canhoto ampliou o marcador, mas Renor, instantes depois, tentando evitar o perigo que rondava o arco de Ludin, desviou a pelota contra suas próprias rêdes.

O árbitro foi o sr. Salvador Lemos dos Santos, que, ao que parece, não agradou muito aos bugrinos. Queixam-se estes do penalty

(Conclui na 2.a pga., letra G)

Sociedade R. e Esportiva «Ipiranga»

CONVITE

Pelo presente convidamos os nossos sócios, bem como os sócios do Club Náutico América, para a Soirée que terá lugar em nossa Séde social, domingo, dia 4 de Novembro, com início às 21 horas, ocasião em que será feita a entrega dos prêmios aos vencedores da Regata.

Mesas a reservar com o zelador da Sociedade.

Jazz "Blumenauense".

NOTA: Pedimos aos Sócios do Club Náutico América apresentar a carteira social na portaria. Não foram expedidos convites aos nossos sócios.

A DIRETORIA

Carioni & Irmão

(FILIAL DE BLUMENAU)

Necessitando, seja qual fôr a peça para o seu carro, V. S. deve procurar na firma CARIONI & IRMÃO, importadores de peças e acessórios, cem por cento especializada.

A filial de CARIONI & IRMÃO, em Blumenau, fica situada à Rua São Paulo, 395, — e lá V. S. encontrará desde os minusculos parafusos até as pesadas peças para seu automovel.

A bem servir os que lhe dão preferencia, CARIONI & IRMÃO vende tudo pelos menores preços.

N. 395, Rua São Paulo, é o prédio que V. S. deve procurar, quando algo para o seu carro necessitar!

Varios jogadores produziram soberba atuação no clássico

Filme exato do desempenho de todos os 'craks' no empolgante embate

Deixamos para hoje nossas apreciações sôbre o desempenho dos jogadores que tomaram parte no grande embate do último domingo.

Comecemos pelo Olimpico:

Viana: Atravessa uma fase áurea o guardião alvi-rubro. Praticou um punhado de intervenções espetaculares, empolgando pela segurança com que segurava o balão. Uma das estrêlas que mais brilharam na Alameda Duque de Caxias.

Arécio: Não comprometeu, apesar de lançado na fogueira. E' um player que ainda presta bons serviços ao seu clube.

Gastão: Amarrou o ponteiro Jonas na primeira fase e na segunda, mesmo superado algumas vezes, não decaiu de produção. Em alguns lances usou de violencia, como por exemplo na falta cometida em Lazinho. Foi, entretanto, um dos baluartes da defensiva grená.

Jalmo: Vem sendo o colored player o elemento mais regular do quadro. E' um veterano que ainda brilha intensamente. Marca e distribue, atualmente, com rara precisão.

Honório: O centro-médio alvi-rubro jogou quase que parado, apresentando desempenho discreto. Se não contasse com a ajuda dos seus companheiros, ver-se-ia em maus lençois. Falta mais "peito" ao jogador em questão, como se diz na giria.

Piazera: Teve sob sua guarda uma figura que pouco produziu, ou seja, o insider Lazinho. Levou a melhor em todas as bolas altas, sobrando-lhe tempo para obstruir e construir algumas avançadas.

Testinha: Não poude se livrar da implacável marcação que lhe moveu o zagueiro De Lucas, daí pouco ter aparecido.

Nicolau: Continua sendo o homem que liga ataque e defesa. Sempre ativo, foi perigo constante para o arco de Juca.

Adyr: Moroso ao extremo. Tem dificuldades para controlar a redonda, retardando tramas que exigem mais rapidez. Aí está um problema para José Pera.

Jaeger: Outro elemento que não tem características de atacante. Destacou-se em alguns lances devido às constantes falhas de Wuerges, decepcionando em outros.

René: Embora pouco servido, preocupou constantemente os defensores contrários. Oportunista cem por cento, assinalou dois goals. Muito valente o ex-estrema.

Juca: Não sabemos se foi infelicidade, o certo é que o arqueiro periquito foi mal sucedido em duas ou três bolas que o venceram. Tudo conspirou contra ele.

Osní: Impreciso, irreconhecivel na fase inicial. Melhorou cem por cento no 2º. tempo. Atingia o máximo, quando teve que substituir Juca.

De Lucas: Verdadeiro "carrapato". Esforçou - se ao máximo, anulando o trabalho de Testinha. Foi infeliz ao cabecear contra suas rêdes uma bola que não oferecia perigo.

Wuerges: Não foi o mesmo do prelio frente ao Paysandú. Em seu setor deram-se as maiores falhas, principalmente no primeiro tempo. Progrediu um pouco no tempo derradeiro.

Altino: Grau dez merece sua atuação. Destruiu um sem número de ataques, dando destino certo às bolas que chutou à frente.

Agostinho: Notavel a partida do médio carioca. Não parou um instante siquer.

Jonas: Encontrou "cana dura" para roer. Subiu de produção na fase derradeira, mas não foi o mesmo.

Lazinho: Apagadíssimo nos primeiros 45 minutos, quando comprometeu o trabalho da vanguarda. Talvez por isto Jonas tenha aparecido tão pouco. Esforçou-se mais na parte final, mas nunca preocupou o médio Piazera.

Massita: Falta ao jóvem centro-avante um pouco mais de vivacidade, mais agilidade, mais velocidade. Sabe chutar com os dois pés, o que lhe valeu a conquista de dois tentos de estilo e tem inteligencia.

Abreu: Apagado no periodo inicial e bom no final. Procurou sempre entregar a pelota de primeira. Agradou-nos muitíssimo quando atuou de zagueiro, no posto de Osní.

Grêmio Esportivo 'Duque de Caxias'

NOTA OFICIAL

....A Diretoria do Grêmio Esportivo "Duque de Caxias", vem pela presente, justificar aos seus associados e demais desportistas blumenauenses, a não realização das "Provas de Bicicletas e Triciclos", programadas para domingo p. passado, por motivos de força maior, que fugiram inteiramente à alçada desta Diretoria, promotora e responsável da referida competição ciclística.

NEWTON MACHADO VIEIRA
Presidente

Vitoriou-se o C. N. Marcilio Dias abatendo o Madeirense por 2 tentos a 1

Arbitragem, panorama tecnico - Outras notas

ISRAEL JOSE' COSTA (de ACEVI)

Contrariando os nossos comentários em edições anteriores, quando apreciavamos o encontro Marcilio x Estiva que deveria ser realizado na cidade de Itajaí, tal não aconteceu, pois travou-se o choque entre as equipes do Madeirense e Marcilio. Informações mal prestadas levaram-nos a comentar em notas estensas sôbre o embate que não estava elaborado para o dia de domingo passado, motivo porque apresentamos nossas excusas. Falando sôbre o encontro entre Marcilio e Madeirense temos a dizer que os que compareceram na amena tarde de domingo até o estadio da baixada, assistiram um bom espetáculo esportivo, pois os dois times correspondera mplenamente a expectativa de vez que se houveram muito bem dentro das quatro linhas.

Venceu o "tradicional", vitoria justa e inestimável, em que predominou inteiramente na primeira faze, para no segundo tempo dividir os volumes de ações com o bando Madeirense que conseguiu no decorrer dos 45 minutos finais o seu tento de honra.

Os goals foram marcados por Quica e Quebrilha para o Marcilio e Mario Santos, assinalou para o time derrotado, ponto esse conquistado de penalty.

Foi arbitro do embate o juiz Jacy Brito, vinculado a L.I.D., apresentando um trabalho imparcial e honesto, porem deixou correr o jogo "a la barnaca", para o que se aproveitaram os deglutinates do plantel madeirense ao emprego do jogo brusco.

Nada menos de quatro players do Marcilio sairam pesadamente contudidos, culpa unica e exclusiva do sr. Jacy que, como já frizamos, deu margem a que certos elementos do time vencido usassem e abusassem do jogo violento. Dinho, por exemplo, um dos melhores jogadores daquela zona, saiu seriamente machucado, estando na iminencia de tão cedo não disputar.

PREPARA-SE O MARCILIO PARA OS FUTUROS EMBATES

Vem o time rubro-azul de aliciar diversos bons elementos para reforçar sua equipe profissional, afim de que possa abiscoitar o titulo em disputa.

TAMBEM O ESTIVA

O ESTIVA tambem arrigimentou bons valores para seu plantel, entre os quais citamos o jogador Quirino, elemento que já envergou camisas de projetados clubes no cenário Nacional.

BARROSO x ESTIVA, DOMINGO PRO'XIMO

Pisarão no gramado do tradicional domingo próximo, as equipes do Barroso e Estiva, dando cumprimento a mais uma etapa pelo campeonato da LID.

Si o Barroso vencer, ficarão os dois disputantes e o Marcilio em igualdades de pontos na tábua de classificações.

Assim acontecendo, dificilmente pode-se apontar o provavel campeão, iniciando os clubes uma verdadeira corrida no segundo turno pela conquista do cetro.

Finalmente domingo teremos o torneio inicio patrocinado pela Liga Riosulense de Desportos

RIO DO SUL, 30 (De Correspondente) — DEVIDO ao mau tempo reinante na cidade mais uma vez foi transferido o Torneio Inicio anunciado pela Liga Riosulense de Desportos.

Será mais uma semana para os clubes ajustarem suas linhas e o Cruzeiro de Presidente Getulio, surge agora com maiores probabilidades, visto que conseguiu o concurso de mais alguns bons jogadores.

O União, de Ibirama é apontado como o candidato mais forte ao titulo de 1951, e Ipelani não se descuida do preparo físico e técnico de seus jogadores, esperando brindar o público com um espetáculo cem por cento completo.

O Duque de Caxias representará Rio do Sul sozinho, uma vez que o Gremio Esportivo Concordia desistiu, após uma falha tremenda do Presidente da Federação Catarinense de Futebol que disse primeiro uma coisa e depois "disse que disse mas não disse".

Cabe ao Campeão do Ano Santo tudo fazer pelo bom nome de Rio do Sul e o conjunto dirigido por Edgar Piazera está com sua máquina funcionando muito bem e si depetir a façanha inesquecivel dos 5 a 0 contra o Marcilio Dias, de Itajaí, será um candidato sério ao titulo. Diversas solenidades estão sendo anunciadas para o próximo domingo e pelo interesse despertado em toda a zona antevemos uma grande arrecadação no Torneio Inicio de 1951.

ADQUIRA ESTE AFAMADO RELOGIO NA:

RELOJOARIA SCHWABE

de OSWALDO SCHWABE

OMEGA E TISSOT

UM RELOGIO NOTÁVEL!

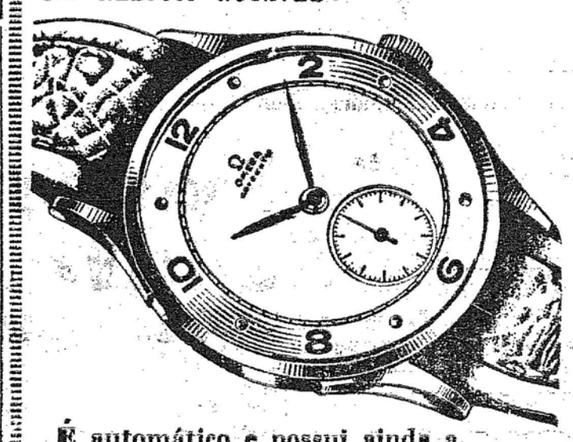

É automático e possui ainda a

"Precisão Omega" famosa

A Relojoaria de Oswaldo Schwabe acaba de receber um dos maiores sortimentos de relogios e cronógrafos 'OMEGA', jamais vistos em Blumenau. Relogios de ouro de lei, de 18 quilates, folheados ou aço. Distintos relogios para cavalheiros e senhoras. Automáticos, calendários e outros dos mais variados modelos.

Não faça sua compra sem primeiro visitar a 'Relojoaria Schwabe', que vende seus artigos com longos anos de garantia. Vá hoje mesmo visitar a 'Relojoaria Schwabe' e escolha seu relógio.

ELEVADOR DE CARGA

(MONTA CARGA)

Capacidade:

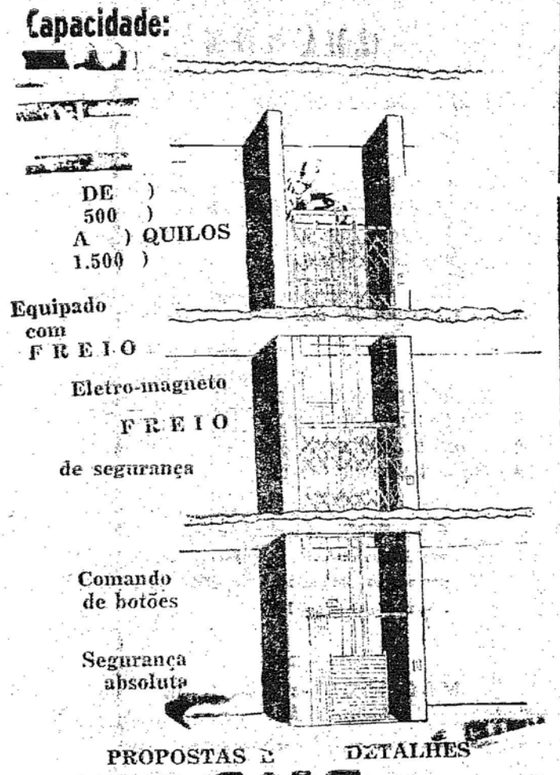

PROPOSTAS E DETALHES

GALT

COMERCIO E REPRESENTAÇÕES LTDA.
C. Postal, 1987 — RIO DE JANEIRO
Representante
PARA OS ESTS. DE STA. CATARINA E PARANA':
N. I. ZADROZNY
Rua 15 de Novembro, 1393 — Caixa Postal, 488
— BLUMENAU —

Com os produtos da International Harvester V. S. obtém a proteção de 115 anos de experiência e serviço.

INTERNATIONAL HARVESTER

Para Cargas Leves

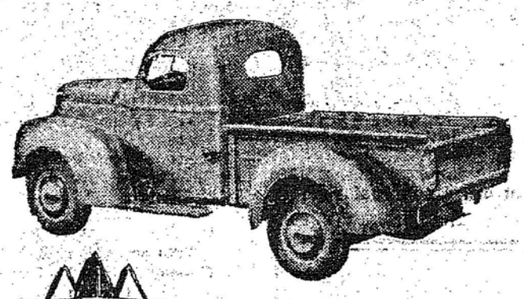

INTERNATIONAL

A verdadeira economia está em escolher o caminhão adequado ao serviço a realizar. Seja qual for a sua carga, existe sempre um International com a capacidade exata para fazer o trabalho com máximo rendimento.

Estude conosco o modêlo adequado às suas necessidades e peça-nos informações sem compromisso.

CAMINHÕES INTERNATIONAL

— Concessionário: BREITKOPFF IRMÃOS —

«Companhia União de Seguros Gerais»

Sempre presente!!!

Mais um sinistro... Mais uma pronta indenização

Tornou-se um hábito para a COMPANHIA UNIÃO DE SEGUROS GERAIS, publicar nos periodicos de grande circulação, as DECLARAÇÕES que de maneira expontânea e agradecida, lhe são feitas por pessôas favorecidas pelo seguro de "TIQUETES DE PASSAGEIROS" (Acidentes em Viagem).

Cônscia das responsabilidades que assume para com o Passageiro que adquire da Emprêsa de Transporte — por reduzidíssimo custo — o cartão e/ ou tíquete de seguro, apressa-se a Companhia União de Seguros Gerais a levar sua infatigavel e eficiênte assistência como afirmação inequivoca da excelência de sua organização, tão logo toma conhecimento de qualquer acidente.

Com essa precisão e solicitude, vêm recebendo provas de gratidão que bem representam o testemunho vigoroso do elevado alcance social do seguro de "TIQUETES DE PASSAGEIROS".

Assim, aprecie o publico mais uma dessas DECLARAÇÕES:

"Apresentamos os mais altos agradecimentos à Sucursal da Companhia União de Seguros Gerais, pela maneira pronta e solicita com que nos atendeu, em virtude do acidente que sofremos quando em viagem de Itajaí à Blumenau, como passageiros do Rapido Comêta.

Vítimas que fômos de acidente, no dia 9 do corrente, recebemos imediata assistência médica e já no dia seguinte fômos devidamente indenizados.

Portanto, confessamo-nos sumamente gratos à COMPANHIA UNIÃO DE SEGUROS GERAIS", que mediante custo tão diminuto, oferece aos pasageiros das Emprêsas com a mesma segurados, a tranquilidade duma pronta e eficientissima assistência.

BLUMENOU, 10 de Outubro de 1951
(As.) HILDA SOUZA e
ADOLFO LOR ENZETTI".

SUCURSAL DE SANTA CATARINA
— BLUMENAU —
Rua 15 de Novembro — Nº. 987
Telegrâma: "BLUNIÃO" — Telefône: "1257"
AGÊNCIAS E SUB-AGÊNCIAS EM TODAS AS PRINCIPAIS CIDADES DO ESTADO

RAMOS EM QUE OPERA
INCÊNDIO — TRANSPORTES — RESPONSABILIDADE CIVIL — FIDELIDADE — VIDROS — ACIDENTES PESSOAIS — ACIDENTES DE TRANSITO

Acervo: Biblioteca Pública SC - Hemeroteca Digital Catarinense

APELOS AO CONGRESSO NACIONAL EM PRO'L DA CONCLUSAO DA FERROVIA BLUMENAU-ITAJAI'

Em novas e modernas instalações a clinica do dr. Angelo Caetano

CINCO SALAS COMPOEM O NOVO CONSULTORIO — SALAS ESPECIAIS PARA SENHORAS.

Blumenau, nestes últimos anos, tem evoluido de maneira surpreendente, no progresso de seus vários setores de atividades, tanto industrial quanto comercial, bem como no que se relaciona à assistência social, à filantropia, etc.

Os efeitos benéficos, para a população blumenauense, que têm trazido êsses avanços progressistas, não deixa nada a desejar em relação aos centros mais adiantados do país. E esse testemunho, temos colhido não só dos que aqui labutam, pela expressão de sua satisfação, como tambem pelos forasteiros que aqui aportam e que conosco entram em contacto, nos vários setores de atividades.

Por isso mesmo, não poderia deixar de acompanhar a marcha progressista da região, a atividade relacionada com a medicina. Falando de um modo geral, tivemos, ha pouco, a satisfação de noticiar, por estas mesmas colunas, a fundação da Associação Médica do Vale do Itajaí, entidade que congrega todos os facultativos da região e que tem por finalidade, além de fortalecer a união da nobre classe, proporcionar-lhe uma assistência cultural avançada, de acôrdo com os progressos que dia a dia se revelam na medicina mundial.

UMA CLINICA PARTICULAR A' ALTURA

Essas nossas considerações vêm a propósito da recente instalação, á rua 15 de Novembro n. 1434, 1. andar do prédio Sander, do novo consultório do conhecido médico Dr. Angelo Caetano, que há muito vem servindo com rara proficiencia e admirável dedicação, a elevado número de clientes oriundos de várias classes sociais blumenauenses.

Instalado, anteriormente, em prédio impróprio para o exercicio, em maior escala, de sua clinica especializada moléstias de senhoras e em geral, o Dr. Angelo Caetano vinha lutando com sérias dificuldades para atender às centenas de pessôas que diariamente o procuram para tratar de seus males. E ésta situação mais se complicava pelo fáto do competente facultativo ter de atender diariamente, além de sua clientela particular, aos operários de várias emprezas industriais da cidade, com cujas formas mantem contrato nêsse sentido.

Agora, todavia, em suas novas instalações, está o Dr. Caetano em condições de satisfazer plenamente às necessidades de seu vasto campo de ação.

SALAS ESPECIAIS PARA SENHORAS

Convidada pelo distinto clínico, a nossa reportagem esteve em demorada visita ao seu novo consultório. Pudemos, ali, constatar do confôrto que suas novas instalações oferecem. Contando com espaçosa sala de espera, dispõe ainda de mais quatro, tendo tido, s.s., a feliz idéia de dividir as mesmas em secções distintas, ficando duas salas para atender especialmente senhoras, uma para senhores, enquanto que na outra poderão ser recebidos visitantes especiais, estando a mesma perfeitamente mobiliada e na qual encontram-se seus livros de medicina, expostos em estantes, constituindo-se, assim, em pequena biblioteca de consultório.

Dispondo, além disso, de modernos aparelhos para o exercício de sua especialidade, está, agora, o Dr. Angelo Caetano perfeitamente instalado para proporcionar à sua clientela e á todos que o procuram, um tratamento dos mais eficientes, consoante às culminâncias atingidas pela moderna clínica.

Bastante interessado no prosseguimento das obras o Ministro da Viação

TELEGRAMA DO SR. IVO D'AQUINO A' A. C. I. B.

O senador Ivo d'Aquino transmitiu ao sr. Curt von Hertwig, presidente em exercício da Associação Comercial e Industrial de Blumenau, o seguinte despacho telegráfico em resposta á uma comunicação que lhe foi feita por aquela entidade de classe:

— "E' com satisfação que comunico ter hoje mais uma vez procurado o Ministro da Viação, o qual me prometeu a maior urgência possivel no prosseguimento das obras da Estrada de Ferro Santa Catarina. Ainda na sessão de ôntem, o senador Galloti, com o meu inteiro apoio, fez um apêlo aos poderes públicos federais para uma solução imediata da questão que tão justamente interessa a região do Vale do Itajaí. Da mesma forma, se manifestou o senador Carlos Gomes de Oliveira".

Três tentativas de suicídio em menos de 8 dias em Blumenau

Razões de ordem sentimental teriam determinado os casos

Nada menos de tres pessoas tentaram contra a vida nos últimos oito dias, em Blumenau, ingerindo formicida. Apenas uma delas escapou com vida, pois que foi conduzida em tempo para o Hospital Santa Catarina e ali posta fóra de perigo pelo médico R. Krueger. As outras duas conseguiram levar a cabo seus sinistros propósitos, malogrado todos os esforços feitos no sentido de salvá-las.

Não mencionamos o nome da primeira quasi suicida por razões facilmente compreensivas. Trata-se de uma jovem e a estas horas deve estar suficientemente arrependida de seu gesto.

Vamos pois, narrar os demais casos, fornecendo os detalhes dados apurados.

A segunda a tentar contra a vida foi a srta. Gerda Voigt, de 15 anos de idade, filha do casal Emilio-Alma Voigt, residente em Itatutiba, Itoupava-Norte. Tomou formicida segunda-feira e embora socorrido imediatamente e transportado para o Hospital Santa Catarina, não resistiu a ação do terrivel tóxico, falecendo em viagem. Deixou uma carta explicando que se suicidava devido ter sua namorada rompido com ele.

Seu corpo foi trasladado para Brusque onde reside sua familia, e ali sepultado.

Aparentemente o motivo das outras duas tentativas prende-se a questões sentimentais. Constrange saber que por motivo tão pueril uma criatura tente contra a vida, quando novos horizontes estão sempre surgindo para aqueles que sabem resistir às vicissitudes acomentáveis.

Walter Rosa condenado à pena maxima

RIO, 30 (Merid.) — O Tribunal de Juri de Petropolis condenou a trinta anos de prisão o preto Walter Rosa que em dias do ano passado assassinou barbaramente naquela cidade, seu patrão o desembargador Mauriti Filho. O Juiz do Tribunal de Justiça do Estado do Rio foi quem determinou a sentença. O criminoso, ao descrever perante o corpo de jurados suas relações amorosas com a esposa da vitima, sra. Elza Mauriti, desceu a detalhes tão escabrosos que todo elemento feminino abandonou o recinto. Walter Rosa sustentou: "Ela era minha amante e me induziu a matar o marido".

Presos dois punguistas quando agiam num vagão da Estrada de Ferro Santa Catarina

Recuperado pela policia local parte do dinheiro roubado

Nova façanha de punguistas foi registrado, ôntem, aproximadamente às 9,00 horas, pela Delegacia Regional de Polícia, desta vez num trem de passageiros da Estrada de Ferro S. Catarina. As vítimas escolhidas pelos larapios foram Reinoldo Tribess, colono, residente em Apiúna, e a espôsa do sr. Willy Hering Jr., comerciário em Cotia-Lontras, lesados respectivamente, em Cr$ ... 700,00 e 1.300,00.

Os meliantes, aproveitando-se de um instante em que a sra. Willy Hering Jr. deixou seu banco para tomar um pouco de água, roubaram a bolsa que a mesma havia deixado sôbre o banco, assinalando seu lugar. Quando àquela senhora voltou, deu pela falta da bolsa mas, como ficara indecisa sôbre se deixara a bolsa no banco ou perdera-a em outro lugar, deu o sinal de alarme, começando, em companhia de outras pessoas, a procurar a bolsa que, àquela hora, já estava bem guardada pelos espertalhões que a surrupiaram. Infrutiferos todos os esforços para encontrá-la, a pobre senhora conformou-se, julgando que talvés tivesse caido pela janela, ou ainda, perdido em outro lugar, já que nem siquer desconfiou de que havia sido roubada.

Assim, a viagem prosseguiu sem outra novidade e si não fôsse a ousadia dos espertalhões Ubirajara Gonçalves Mello Jr. e Antonio Pedro da Silva, resolvendo dar novo golpe, o primeiro não teria sido descoberto. Assim é que na estação, em Blumenau, resolveram os gatunos entrar novamente em ação, desta vez escolhendo para vítima o sr. Reinoldo Tribess. Neste golpe, felizmente, tiveram frustadas suas pretensões, pois Reinaldo gritou aos quatro ventos tão lógo viu-se "limpo", acusando também os dois inimigos do trabalho honesto. E' que, ao levantar-se para abandonar a composição, Reinoldo se viu imprensado pelos dois individuos, que o empurravam para um e outro lado. Ainda no ato de se levantar do assento, passou a mão no bolso e sentiu o volume da "grana" mas, depois dos empurrões e já meio desconfiado, notou a falta do dinheiro e não teve dúvida em apontar os autores do furto que, àquela hora, dirigiam-se apressadamente para um carro de aluguél estacionado em frente á estação. A vítima juntamente com funcionários daquela estrada e vários populares, seguiram no encalço dos gatunos, conseguindo dete-los quando ordenavam ao "boleeiro" que desse de redeas ao cavalo.

Presos, foi solicitado com urgência o comparecimento da polícia, chegando ao local, pessoalmente, o delegado Herbert Georg, que conduziu-os à Delegacia. Revistados naquela repartição, foi encontrado em poder dos meliantes a quantia de Cr$ ... 1.300,00, pertencente à sra. Willy Hering Jr., enquanto que os Cr$ 700,00, de Reinoldo Tribess, haviam desaparecido. Imediatamente foi providenciado no envio de um guarda para identificar o carro onde foram presos os punguistas, pois lógo presumiu-se que os inimigos do trabalho honesto haviam escondido a importancia no próprio veiculo, conservando os Cr$ 1.300,00 por não disporem do tempo suficiente para dar sumiço ao dinheiro.

Infelizmente, duas horas após o registro da ocorrência pela polícia, o carro ainda não havia sido localizado. Quanto ao dinheiro da sra. Willy Hering Jr., estava à sua disposição na Delegacia. Falta agora recuperar os Cr$ 700.00 do sr. Reinoldo Tribess e a polícia está envidando esforços para apreende-los.

Ubirajara Gonçalves Jr. e Antônio Pedro da Silva, os ladrões, continuarão detidos até o pronunciamento da Justiça.

Ingressos nos serviços de estiva dos ex-pracinhas

Decreto beneficiando os ex-combatentes

RIO, 30 (Merid.) — O presidente assinou decreto, na pasta do Trabalho, dispondo sobre o ingresso de ex-combatentes nas categorias de estivadores, conferentes de carga e descarga, vigias portuarios e consertadores de cargas, nos portos nacionais.

E' o seguinte o texto do decreto: — "Artigo 1º. — Os ex-combatentes que estiverem desempregados, terão preferencia no ingresso nas profissões de estivadores, conferentes de carga e descarga, vigias, portuarios e consertadores de carga, nos portos nacionais, como extra-quadro, desde que aptos. § 1º. — Ficam os respectivos quadros fixados em cada sindicato, acrescido de 10 por cento, exclusivamente destinados a atender os ex-combatentes previstos neste artigo. § 2º. — Os ex-combatentes que estiverem nas condições previstas neste artigo deverão apresentar-se nos respectivos sindicatos, munidos dos respectivos Certificados da F.E.B. — Artigo 2º. — Os filhos de estivadores, conferentes de carga e descarga, vigias, portuários e consertadores de carga, terão preferencia no preenchimento de 50 por cento das vagas que se verificarem nos respectivos quadros fixados em cada Sindicato, pelas Delegacias do Trabalho Maritimo. Artigo 3º. — O ingresso de estrangeiros somente será efetuado nos termos do decreto-lei numero 9.462, de 15 de junho de 1946, na falta de candidatos brasileiros. Artigo 4º. — Os sindicatos referidos tomarão imediatas providencias para dar cumprimento ao presente decreto. Artigo 5º. — Fica revogado o decreto numero 29.530, de 3 de maio de 1951. Artigo 5º. — O presente decreto entrará em vigor na data da sua publicação, revogadas as disposições em contrario".

EXPRESSO
BLUMENAU—CURITIBA
End. Teleg.: "Limousines"
AGENCIA BLUMENAU
Rua 15 de Nov. N.o 315
FONE, 1002
PREÇO: Cr$. 155,00
AGENCIA CURITIBA
Rua 15 de Nov. N.o 623

Qualquer dia passa com Superal
TODOS SABEM que "SUPERAL" é MELHOR!

GRUPOS DIESEL e
MOTORES DIESEL GERADORES
DE 4 A 100 KVA PARA PRONTA ENTREGA
EQUIPAMENTOS e ACESSORIOS para
POSTOS DE SERVIÇO EM GERAL
— CABOS DE AÇO — TORNOS — FREZAS
ORGANIZAÇÃO JORNY LTDA.
REPRESENTANTE DE
Equipamentos Jordan S. A.
RUA BARÃO DO CERRO AZUL, 305
CURITIBA — PARANA'

Desastre com um caminhão da RVPSC

— Feridos o chofer e o ajudante —

Violento acidente ocorreu, ôntem, às primeiras horas da manhã, com um caminhão de carga da Rêde de Viação Paraná Santa Catarina, dirigido pelo motorista Abilio Vargas, que tinha como ajudante João Novais. Conforme dados fornecidos à nossa reportagem, o desastre verificou-se entre Encano e Indaial, exatamente no local onde pouco mais de um mês fora registrado um acidente com uma caminhonete, no qual perdeu a vida uma criança.

Naquele trecho da estrada existe uma curva de difícil manóbra, presumindo-se que a barra da direção do veículo da Rêde Auto Viação Santa Catarina tenha quebrada, indo em consequencia o carro projetar-se numa vala ali existente. Tanto o chofer como o ajudante sairam feridos, sendo em seguida transportados para o Hospital "Beatriz Ramos". João Novais, após devidamente medicado retirou-se para a sua residência, enquanto que Abilio Vargas, com ferimentos que reclamam maiores cuidados, continua internado naquela casa hospitalar.

MOORE McCORMACK (NAVEGAÇÃO) S. A.
Passageiros e cargas para
BALTIMORE - NEW YORK - PHILADELPHIA
e Portos do Mar das Caraibas:
GUANTA - PUERTO LA CRUZ - CUMANA
MARACAIBO - PORLAMAR - CARUPANO
Reserva de praça, passagens e demais informações com os agentes:
CIA. COMÉRCIO E INDÚSTRIA MALBURG
Telegramas. "Mooremack" - ITAJAI

EXPRESSO
BLUMENAU—CURITIBA
End. Teleg.: "Limousines"
AGENCIA BLUMENAU
Rua 15 de Nov. N.o 315
FONE, 1002
PREÇO: Cr$. 155,00
AGENCIA CURITIBA
Rua 15 de Nov. N.o 623

Atenção Srs. Construtores
BUNA-TEX tinta esmalte á base de borracha, a prova de gazolina, querozene, alcool, óleos minerais e soluções de ácidos e sódas.
Grande bliho e dureza, impermeavel e resistente contra toda especie de úsos e lavagens, como se fôsse esmalte envidraçado, substituindo perfeitamente os azuleáos em aspecto, e custando muito menos.
Usado em: Cosinhas, banheiros, instalações sanitárias, piscinas, frigorificos etc..
APROVADA PELA SAÚDE PÚBLICA DO ESTADO
Estóque para pronta entrega: (7 lindas côres claras).
Pedidos e informações com: ADEMAR NEVES BLEYER — Rua 15 de Nov. 1.043 — Fone 1. 4 7 6
— BLUMENAU —

Grande festa esportiva no Bairro da Itoupava Seca

Patrocinada pela S. E. R. Ipiranga

A S.R.E. Ipiranga levará a efeito domingo, dia 1, tendo por local seu galpão, em Itoupava Sêca, grande festa esportiva estando seu inicio marcado para às 9 horas da manhã.

Farão representar nessa festividade as guarnições náuticas do C. N. América, que medirá forças amistosamente com seu tradicional rival Ipiranga. Otimos páreos estão programados com medalhas aos vencedores. Haverá, também, disputas de voleiból e basqueteból entre as equipes da S.R.E. Ipiranga, G.E. Olimpico, locais e C.R.D. Iberê, de Gaspar.

Damos, a seguir, o programa-convite elaborado para as festividades.

Às 9 hrs. inicio dos jogos amistosos entre o C.R.D. Iberê de Gaspar e S.R.E. Ipiranga constando de jogos de volei e basquete:

Às 14 hrs. inicio da Regata amistosa entre o C.N.América e S.R.E. Ipiranga, ocasião em que será levado a efeito a disputa de 6 páreos em Out Rigger, yoles e Barco a dois.

Às 16 hrs. será intercalado o jogo de volei entre as equipes femininas do C.R.D. Iberê, de Gaspar e G.E. Olimpico, local.

O local da chegada da Regata será no galpão da S.R.E. Ipiranga, onde haverá, a partir das 9 hrs. da manhã, completo serviço de bar churrasco, café e doces, rifas, roda da fortuna e outros divertimentos. A entrada será franqueada ao público.

Realizará o Teatro Carlos Gomes interessante baile a moda da roça

Depois de ter apresentado o tradicional "Baile da Primavera", que alcançou um sucesso retumbante, vem a S.D.M. "Carlos Gomes" de marcar para o dia 17, à noite, mais um interessante baile, desta vez tipicamente colonial. Obedecendo em todos os seus caractéres a moda sertaneja, os responsáveis pela bôa apresentação desta festa estão elaborando interessantes atrativos, entre os quais citamos a marca da "quadra" e para tal uma turma de moços e moças vem ensaiando assiduamente, para que possam representar em todas as suas linhas a inesquecivel dança de outrora. Reviverá nessa noite o nosso mundo social os velhos tempos, graças à louvavel iniciativa da sociedade que honra Blumenau e que tudo tem feito no sentido de sempre pôr em suspense os amantes da salutar diversão.

Ainda para melhor condizer com a noitada dansante, impulsionarão as marcas um jazz-band que se denomina "Colonial" e sobre sua apresentação temos a idéia que bem de perto imitarão os dos tempos idos, o que mais realce virá dar a anciosa esperada noitada.

Está fadada portanto a um brilhantismo a toda prova, mais essa realização da S. D. M. "Carlos Gomes".

Quatro mortos e diversos feridos

GRAVE DESASTRE NO RIO

RIO 30 (Merid.) — Um onibus da linha Bangú Candelária em consequência duma avaria nos freios, disparou por uma ladeira na Avenida 24 de Maio à esquina da rua Alan Kardek, indo crocar-se com um poste de iluminação do que resultou na ruptura de um dos fios de alta tensão da rêde elétrica. Estando superlotado o veiculo, foram atingidos pelo cabo de alta tensão, tendo morte imediata a jovem Lourdes Cruz, Sebastião Celestino da Silva, Sebastião Ferreira da Silva e uma mulher de côr parda, não identificada. Com graves queimaduras foram hospitalizadas mais dez pessôas, algumas inspirando sérios cuidados. O motorista do onibus evadiu-se.

Vai Viajar?
Malas
"DELERIO RUSSI"
Rua 15 de Nov., 745
— BLUMENAU —

FRAQUEZA EM GERAL
VINHO CREOSOTADO
(SILVEIRA)

Brevemente!
Lux Hotel
— SUA CASA EM FLORIANÓPOLIS —
O maior, o mais moderno e confortável hotel do Estado de Santa Catarina será inaugurado em breve, bem no coração da Capital Catarinense, dispondo de:
• Quartos com todo o confôrto
• Apartamentos luxuosos
• Completo serviço de bar
• Amplo salão de recepção
O Lux HOTEL concederá descontos especiais aos senhores viajantes comerciais portadores de carteira expedida pela associação de classe!
PROPRIEDADE DE
Brevemente! MACHADO & CIA. S. A.
COMÉRCIO E AGÊNCIAS

PETROLINA MINANCORA
CONTRA CASPA, QUEDA DOS CABELOS E DEMAIS AFECÇÕES DO COURO CABELUDO.
TÓNICO CAPILAR POR EXCELÊNCIA

Acervo: Biblioteca Pública SC - Hemeroteca Digital Catarinense