FRUSTADO UM LEVANTE ARMADO NA VENEZUELA

PLANEJADO PELO PARTIDO DE AÇÃO DEMOCRÁTICA

CARACAS, 12 (UP) — O governo anuncia ter frustado um levante que deveria ocorrer na tarde de hoje, após vários ataques terroristas durante as cerimônias comemorativas do "Dia da Raça". Acrecentou que o levante foi planejado pelo Partido de Ação Democrática, tendo sido efetuadas numerosas prisões.

ORGAO DOS "DIARIOS ASSOCIADOS"

Diretor: MAURICIO XAVIER

A NAÇÃO

ANO VIII | TELEFONE: 1 0 9 2 End. Tel.: A NAÇÃO Caixa Postal, 38 | BLUMENAU, (Sta. Catarina), DOMINGO, 13 de "——" OUTUBRO DE 1951 "——" | Red. Ad. e Oficinas Rua São Paulo, 269 ITOUPAVA SECA | N. 365

Mina de ouro

ASSIS CHATEAUBRIAND

VENEZA, 13 de setembro — Ante-ontem, voando sobre a República de San Marino, perguntei a dois lúcidos e sagazes matutos de Pernambuco, que trazemos a Veneza para tomar parte no festival do Palacio Grassi.

— Vocês não estariam dispostos a colaborar num velho sonho dos "Diários Associados", o qual consiste em incrementar o cultivo do algodão Moçó, a mais famosa fibra do Brasil?

— "E' um ideal tambem antigo, nosso", responderam Miguel de Oliveira, diretor superintendente do Banco do Povo, que é o maior estabelecimento de crédito do Nordeste (460 milhões de cruzeiros de depósitos) e Luiz Pessoa de Melo, grande acionista do Banco, e representante do hiperfosfato do Norte da Africa em Pernambuco.

Pela palestra que mantive com ambos, constatei que existe em Pernambuco um clima de bôa vontade, de interesse, pela expansão de uma lavoura que é uma riqueza do Brasil.

Essa esplêndida lavoura não pode ser transplantada, porque o clima das outras regiões do pais não é o que convem á fibra longa. Esta é incompativel com os climas de umidade. Ela só existe onde não há excesso de umidade no ar. Procurem-na no Egito, no Arizona, no Perú e no Nordeste brasileiro. São essas as únicas longas no mundo. Fora daí, tudo o mais é curto.

Dos quatro quarteis generais de fibra longa, no planeta, só um vive ao Deus dará . E' o nosso nordeste. O milagre em nossa produção do Seridó, é que ela ainda exista, que o seu processo de degenerescencia não se tenha acelerado, como se acelera nos outros três pontos da terra. No Egito, de vinte em vinte anos, tem-se que plantar uma variedade nova. Porque a outra que vinha sendo cultivada, entrou a abastadar-se, caindo em decadência.

Como sobrevive o nosso Seridó ninguem sabe. E' um gesto de ter-

(Conclue na 2.ª página, letra A)

VOLTAM-SE AS ATENÇÕES DO BRASIL PARA SEUS DEFENSORES DE AMANHÃ

— Blumenau Comemora A "Semana Da Criança" —

Dependem os homens de amanhã, da direção que lhes dão, hoje, seus pais

TODO O BRASIL VOLTA SUA ATENÇÃO PARA A "SEMANA DA —— CRIANÇA ——

Blumenau iniciou, quarta-feira última, pelas ondas da emissora local, o programa organizado para comemorar a "Semana da Criança" em nossa cidade. Infelizmente, frizamos já no início desta nota dedicada aos pais e às crianças do Brasil, no caso, especialmente à Blumenau, a falha dos organizadores do programa de tão significativo acontecimento; lapso, talvés, mas imperdoavel, por deixarem de lado o orgão de maior divulgação e maior tiragem na região, isto porque, é sôbre a criança de hoje que recai toda a responsabilidade de um Brasil maior, amanhã, merecendo por isso mesmo, tal efeméride, o maior apôio, a maior solidariedade de todos os orgãos de divulgação do país. Infelizmente, contrariando a nossa participação ativa na propagação desse grande acontecimento nos anos anteriores, somos forçados a dizer, claramente, que falharam os organizadores das comemorações de tão feliz Semana, pois não nos forneceram, como nos anos passados, o respectivo programa, que é o de homenagem aos pais e às crianças do Brasil. ... .

Nesta Semana, o país todo volta sua atenção para os homens de amanhã. São eles que prosseguirão na defesa ardorosa do território que lhes legaram seus antepassados.

Relembramos, aqui, Abrahão Lincoln, político de grande prestigio nos Estados Unidos, que viveu entre os séculos XVIII e XVIIII e que, apesar de descender de família pobre, chegou a cupar a presidência daquele país. E não só Lincoln, são centenas e centenas os que, nascidos humildemente, triunfaram nos vários setores de trabalho da vida. Apenas um exemplo. O homem de amanhã, depende da direção que lhes dá seus pais. Para ser útil ao país, ele não precisa ser estadista, cientista ou *homem de negócio*. O professor, é heroi; o perário não lhe fica atraz. Em todos os ramos de atividades legais, se luta pelo progresso do país.

A criança de hoje poderá e deve ser de grande valor para a Pátria. E' sua primeira infancia, a de mais responsabilidade, está afeto aos pais. E' nesse periodo de vida, nos primeiros passos, que lhe devem ser ministrados os conhecimentos que dicidirão sôbre seu futuro de amanhã. Si falhos, o Brasil sentirá; si trabalhadores, o Brasil se orgulhará.

Quem será capaz de prever o futuro de uma criança? E quem alimenta maiores esperanças em tôrno de seu porvir que os pais que, no dia mesmo em que êle veio ao mundo, traçaram os planos para sua brilhante carreira? Ele será, quem sabe? um grande estadista. Talvez médico, advogado, intelectual, agrônomo. Tudo isto está perfeitamente dentro de seu alcance, nada é impossivel, uma vez que, desde cedo, os pais se esmeram em proporcionar-lhe os melhores cuidados e a educação mais rigorosa.

O tema escolhido para a Semana da Criança dêste ano — A formação de hábitos sadios na infância — encerra a base de todos os

(Conclue na 2.a pga., letra B)

BASE AEREA DAS NAÇÕES UNIDAS NO JAPÃO — Artilheiro de uma bateria anti-aérea monta guarda numa base no Japão, enquanto ao fundo um avião transporte C-46 da Força Aerea dos Estados Unidos entra na reta final para o pouso.

A 314a. Divisão Aerea dos Estados Unidos mantem uma vigilia constante para proteger a "ponte-aérea" Coreana, mantida pelas Nações Unidas, com bases no Japão. — (Foto USIS)

Grandes festejos no «Dias Velho» organizados pela LBA de Rio do Sul

RIO DO SUL, 13 (Do Correspondente) — Da. Maria Serpa Bornhausen, diligente Presidente da Legião Brasileira de Assistencia, em Rio do Sul, elaborou um grandioso programa em comemoração a Semana da Criança.

Dando inicio a uma série de palestras sôbre a infantilidade no Brasil, ouvimos dia 10, pela onda da "Mirador", a palavra firme e serena do abalisado clinico dr. Cominese da Rocha.

Com grande facilidade de expressão, abordando um assunto em que é verdadeiro mestre, o dr. Nelson Cominese da Rocha falou durante alguns minutos, prendendo a atenção dos ouvintes.

Já em 1943 haviamos tido a felicidade de ouvi-lo a respeito de assunto de vital importancia, e agora mais uma vez apreciamos muitissimo sua palestra visando o bem estar da criança.

O dr. Nelson Cominese da Rocha abriu com chave de ouro a Semana da Criança, em Rio do Sul, porque soube ele falar diretamente aos corações de pais e mestres, incutindo no espirito de todos, o verdadeiro dever para com a infancia tão desamparada no Brasil.

Para a tarde de 14 de Outubro, teremos um gigantesco Concurso de Robutez Infantil, a ser realizado no "Dias Velho", sendo prova inconteste de estrondoso sucesso, as inscrições de grande numero de concurrentes.

Na mesma ocasião será feita a distribuição de premios aos vencedores, como tambem aos alunos melhores colocados em nossos estabelecimentos de ensino, como Ginásio Dom Bosco, Grupo Escolar Paulo Zimmermann, Escola Ruy Barbosa e Instituto Maria Auxiliadora.

Da. Maria Serpa Bornhausen tem sido incansável na organização dos festejos em homenagem a Semana da Criança, e para maior brilhantismo possui em dona Sissa Gaertner e dona Esmeralda Chedid Melo, respectivamente tesoureira e secretaria da LBA, duas abnegadas na luta pelo bem comum.

A criança de hoje representa o Brasil de amanhã e não bastam apenas palavras, pois o essencial é darmos exemplos edificantes de apôio moral e solidariedade incondicional.

Por nímia gentileza de Dona Maria Serpa Bornhausen, fômos convidados para os festejos do próximo domingo, na Caça e Tiro "Dias Velho" e si Deus quizer iremos compartilhar da justa alegria das crianças, na data consagrada em sua homenagem.

Dispostos Os Egipcios A Isolar Os Britanicos

Não recuam as potencias ocidentais

CAIRO, 12 (UP) — Foram realizados serviços religiosos, hoje, em todo o Egito, exortando-se três milhões de mahometanos a se disporem a sacrificar-se se tornasse necessária a guerra santa. Os circulos bem informados acreditam que com essa atitude, o Egito parece disposto a isolar a guarnição britanica no Canal de Suez, cortando os meios de comunicação, os serviços de eletricidade e o abastecimento de viveres àquelas tropas. O governo recebeu garantias de oposição de que esta o apoiará contra a Grã-Bretanha. Por outro lado, informa-se que o rei Faroux proclamará a ilegitimidade do governador geral no Sudão, nomeando outro para o seu lugar.

DISPOSTO A LEVAR AVANTE

LONDRES, 13 (UP) — As potencias ocidentais estão dispostas a levar avante seus planos de defesa comum na zona do Canal de Suez. Isto, mesmo que o Egito recuse o oferecimento das tres potências ocidentais para um pacto de ajuda mútua. Esse problema está sendo debatido entre os altos funcionários dos ministérios do Exterior e da Guerra.

Operações de limpeza na Serra do Desalento

Vitorias aliadas na frente de batalha

Quartel General do Oitavo Exercito Norte-Americano na Coréia, 13 (UP) — URGENTE — Prosseguiu na manhã de hoje o violento combate corpo-a-corpo entre comunistas e aliados na chamada Serra do Desalento, praticamente em poder da ONU. Os remanescentes das forças comunistas, na Serra do Desalento, estão lutando com verdadeiro fanatismo para impedir as últimas operações de limpesa por parte dos aliados.

PERDAS DE AVIÕES

TOQUIO, 13 (UP) — Um comunicado da força aérea anuncia a perda dum avião "F-80 Shooting Star", que se precipitou ao solo, ontem, em territorio inimigo, durante um ataque em baixa altitude. Acrescenta o comunicado que um "F-80 Sabre", foi igualmente danificado num combate aéreo em que um "Mig-15" foi destruido e outros seis foram danificados.

ATACAM OS COMUNISTAS

TOQUIO, 13 (UP) — Um comunicado do Oitavo Exercito assinala que os comunistas atacaram, ontem, no front ocidental, enquanto que os aliados atacavam no front oriental. Houve calma no front central com excessão das atividades de patrulhas. No front oriental as tropas da ONU efetuaram ligeiros ganhos de terreno ao noroeste de Yanggu, onde ocupam uma colina e ao sul de Kaesong. Elementos da primeira divisão de cavalaria sofreram sério ataque por parte dum batalhão comunista. O inimigo penetrou nas posições aliadas, mas não rompeu o contacto até as seis horas de hoje.

RIO, 13 (Merid.) — O marítimo americano Jean Privota, embarcado no navio "Stracatte", depois de fazer um estágio no Sanatório de Botafogo, fugiu e projetou-se dum edificio em construção ao sólo, sofrendo graves contusões, fratura de oito costélas, contusões, escoriações, ruptura do figado e do baço.

Mostraram o cadaver de uma criança

TOQUIO, 13 (UP) — Uma nota oficial, expedida pelo acampamento avançado da O. N. U., na Coréia, diz que oficiais de ligação aliados partiram de avião para Pan-Mun-John, afim de continuar na investigação que iniciaram, ôntem à noite, quando os comunistas lhes mostraram o cadáver duma criança coreana que, segundo alegam, teria sido vitima das balas de três aviões da ONU que metralharam Pan-Mun-John. Diz ainda a nota que os oficiais de ligação "discutirão a respeito do reinicio das reuniões dos oficiais de ligação entre ambos os lados".

AMEAÇA O GOVERNO INGLES EMPREGAR A FORÇA NO EGITO

Participação em igualdade de direitos, — no Pacto do Oriente Médio —

LONDRES, 13 (UP) — A Grã-Bretanha empregará a força si o Egito tentar expulsar do Canal do Suez as tropas britânicas ali aquarteladas. Esta grave advertencia foi formulada pelo chanceler Morrison, num discurso eleitoral.

NOVAS PROPOSTAS

ALEXANDRIA, 13 (UP) — O embaixador britânico, sir. Ralph Stevenson, entregou novas propostas ao Egito, às 9 horas de hoje.

PACTO DE DEFESA DO ORIENTE MEDIO

CAIRO, 13 (UP) — O embaixador britânico procurou, hoje pela manhã, o Ministro do Exterior Egipcio, para lhe apresentar a proposta de participação do Egito, em igualdade de direitos, num pacto de defesa do Oriente Médio, contra a agressão. Sucessivamente, os embaixadores dos EE. UU., da França e da Turquia procuraram o chanceler para fazer a mesma proposta.

ACUSA O EGITO

GENEBRA, 13 (UP) — O Egito acusou a Inglaterra de tentar assumir lugar nas *Nações Unidas*, no que se refere à responsabilidade politica financeira com a Libia, em troca de bases militares nessa ex-colônia italiana. A Libia, segundo determinação da ONU, será um país independente a partir de primeiro de janeiro vindouro.

CONFERENCIA MILITAR

ANKARA, 13 (UP) — Começará, hoje, a conferencia militar entre os delegados franceses, inglêses, norte-americanos e turcos, pois a reunião de ôntem, a que assistiram os embaixadores, foi uma simples tomada de contacto.

De acôrdo com os circulos informados, a questão das zonas de comando e da criação dum sistema de defesa do Oriente Médio, será o principal ponto da discussão.

FESTEJADO EM BLUMENAU O «DIA DO PROFESSOR»

Várias escolas de ensino em Blumenau, festejaram antecipadamente o "Dia do Professor". E' que o referido acontecimento, de tanta significação para queles que arcam com a árdua responsabilidade de ensinar, tem seu dia marcado para 15 de outubro e desta vez, infelizmente, deveria ser festejado numa segunda-feira, ou seja, amanhã, o que, fatalmente, viria prejudicar a presença de grande número de pais de alunos, que desejavam assistir as festividades que se realizariam em vários estabelecimentos de ensino de Blumenau. Citamos, como exemplo, a grande afluencia de pessoas que se verificou à Escola "Machado de Assis", onde se realizaram festejos em regosijo a data. Foi coroada, assim, de êxito, a feliz lembrança dos educadores blumenauenses, antecipando as comemorações da data. Essa resolução possibilitou a presença de centenas de pessoas que, em caso contrário, estariam impossibilitadas de comparecer às festas, que foram merecedoras homenagens aos mestres de seus filhos.

Eleições em S. Paulo

Apontado o PSD como provavel vencedor

S. PAULO, 13 (Merid.) — Prognósticos das eleições de amanhã, dão o PSP como vencedor nos municipios do interior, por grande maioria às prefeituras. Será ele seguido pelo PTB, PSD e UDN. Já na Capital, tem-se como certa a vitória dos candidatos trabalhistas, secundados pelo PSP, UDN, PDC e PSD. Com a saida do sr. Hugo Borghi, o PTN não terá qualquer possibilidade de êxito. Espera-se, uma abstenção de 40 por cento no pleito de amanhã, havendo visivel desinteresse pela eleição.

DESSIDENCIA NO P. S. I. GAUCHO

PORTO ALEGRE, 13 (Meridional) — O PSD gaucho está cindindo em face das próximas eleições municipais. Em entrevista concedida ao "Diário de Notícias", desta Capital, hoje, o sr. Victor Isler, presidente da ála autonomista do PSD, confirmou realmente que a dissidencia já conta com seis candidatos à prefeito, além de dezenas de outros candidatos à vereador e sub-prefeito.

ROMA, 13 (UP) — Discursando no Dia de Colombo, o premiér De Gasperi afirmou, ôntem à noite, que o grande navegante genovês é um símbolo que une os dois mundos: a Velha Europa e a America. Acrescentou que essas forças continuarão unidas para colaborar pela paz e o progresso do mundo livre.

Não há democracia com ignorancia. A cartilha é a chave do conhecimento. Matriculemos os analfabetos num curso de educação de adultos

Tentativa de revolta na Venezuela

Um morto, 4 feridos e doze prisioneiros

CARACAS, 13 (UP) — O Ministro do Interior, coronel Paez, deu alguns pormenores sôbre a frustada tentativa de revolta durante os festejos do "Dia de Colombo". Disse que quatro pessoas foram mortas perto do local da parada, tendo em seu poder oito bombas. Numa casa próxima, foram presas outras oito pessôas, armadas com fuzis e pistolas, além de uma centena de bombas. Afóra a fracassada conjura de Caracas, parece que a rebelião se limitou ao Estado de Aragua, onde membros armados da "Ação Democrática" chegaram a ocupar os edificios públicos, em várias cidades, sendo expulsos mais tarde.

1 MORTO E 4 FERIDOS

CARACAS, 13 (UP) — O Estado Maior Geral publicou, ontem à noite, seu comunicado número um, no qual acentúa:

"O Comando das Forças Navais informa que, a pedido das autoridades civis da localidade do Rio

(Conclui na 2a. página letra C)

Delegação do Brasil à ONU

RIO, 13 (Merid.) — Ainda não foi indicada a representação parlamentar da delegação brasileira à ONU. A Câmara espera pela indicação do Senado, enquanto este nada decidiu até agora. Tudo indica que serão escolhidos o senador Valdemar Pedrosa e o deputado José Augusto.

Impera O Descontentamento No Seio Dos Dirigentes Da Revista

Marchas e contra-marchas no C. Militar

RIO, 13 (Merid.) — A crise do Clube Militar já parece de dificil solução, tornando-se até dificil ser noticiada pela imprensa, pois todos os dias ha marchas e contra-marchas, não se chegando nunca a uma conclusão. Enquanto o "Diário Carioca" afirma que não se considera ainda resolvido o caso, esperando-se que o conflito ganhe nova intensidade, pois o general Carnaúba não se dá por vencido, o matutino "A Manhã", diz que as recentes providencias tomadas pelo ministro da Guerra foram coroadas de êxito. Diz, ainda, que não mais será realizada a assembléia convocada para que os dois mil sócios apreciem o caso da revista. Os líderes das correntes democráticas, dentre os quais os generais Canrobert Pereira da Costa e Cordeiro de Farias, ao que consta, estariam satisfeitos com as recomendações feitas pelo general Estillac Leal ao Departamento Cultural.

PARIS, 13 (UP) — A Polícia informou ter iniciado verdadeira caça em tôrno dum grupo terroristas que fizeram explodir, ôntem, uma bomba. A explosão, ôntem, foi a oitava e ecorreu há poucos dias no edificio da Associação Franco-Russa.

Bicicletas N S U - DE LUXO

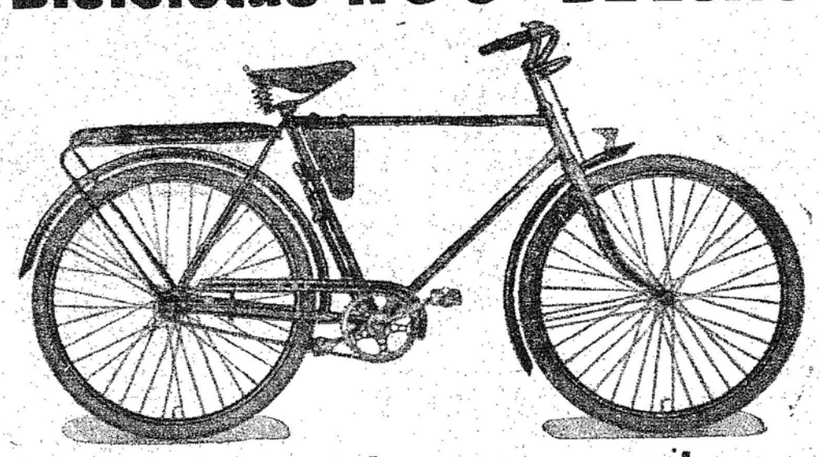

modelos para homens e senhoras
em estoque na
COMERCIO E INDUSTRIA GERMANO STEIN S/A
Filial Blumenau • Rua 15 Nov., 54

A NAÇÃO
POSTO DE RECEPÇÃO DE ANUNCIOS E ASSINATURAS NA RUA XV
Comunicamos aos nossos inumeros leitores e anunciantes a instalação de uma agencia na "GRAFICA 43", no centro da cidade, para recepção de anúncios e assinaturas para este jornal. No mesmo local poderão ser encontrados jornais avulsos do dia.

Ouça a música dos Mestres no Mestre dos Rádios...
TELEFUNKEN
Marca tradicional de fama mundial
Novamente no mercado Brasileiro os afamados rádios TELEFUNKEN.
Breve serão publicados os nomes e endereços de revendedores autorizados.
Representantes exclusivos para o Brasil:
AEG Companhia Sul-Americana de Electricidade
S. PAULO, FLOR. DE ABREU 484 - TEL. 32-5151 33-9907 - CX. 2020
PROSDOCIMO S. A.
DISTRIBUIDORES
IMPORTAÇÃO E COMERCIO
BLUMENAU —— CURITIBA —— JOINVILE

Acervo: Biblioteca Pública SC - Hemeroteca Digital Catarinense

Indicador Profissional

Médicos

DR. O. R. KRUEGER
RAIOS - X
Doenças de Senhoras e operações. Consultorio: Hospital Santa Catarina. Consultas: dás 9,30 às 12 e dás 15 às 17 horas. Residencia: à rua Bom Retiro n. 252 — Fone 1258 — (em frente ao Hospital Santa Isabel).

CLINICA DE OLHOS,
OUVIDOS — NARIZ — E GARGANTA — DO
DR. WILSON SANTHIAGO
Assistente da Faculdade de Medicina da Universidade do Brasil
CONSULTAS: Horário: dás 10 às 12 horas e dás 14 às 18 horas. — CONSULTORIO: Rua 15 de Novembro, 742 (Ao lado da Snafarma).

INSTITUTO DE RADIUM
— DR. A. ODEBRECHT —
Radioterapia — Raios-X — Fisioterapia — Metabolismo — RESIDENCIA: Rua 7 de Setembro, 15
TELEFONE, 1441

DOENÇAS DO CORAÇÃO
DR. CARVALHO
(Electrocardiografia)
Tratamento de neuroses — (Psicoterapia)
Av. Rio Branco, 5 (sobrado) — Ao lado do Cine Busch

DR. GERHARDT HROMADA
Especialista em alta Cirurgia e doenças de Senhoras
Consultas no Hospital Santa Catarina
Das 9 às 11 e das 151/2 às 17 hs.
— BLUMENAU — HOSPITAL SANTA CATARINA

Dr. ARMINIO TAVARES
ESPECIALISTA EM OLHOS, OUVIDOS
— NARIZ E GARGANTA —
CONSULTORIO: Rua 15 de Novembro, 1135 - 1. andar

MOLESTIAS DE SENHORAS
DR. RENATO CAMARA
DOENÇAS INTERNAS
OPERAÇÕES — ONDAS CURTAS
Consultório: Travessa 4 de Fevereiro, 3
Fones: 1433 e 1226

DR. HERNANI SENRA DE OLIVEIRA
Diplomado pela Universidade do Rio de Janeiro.
Clínica Geral — Operações — Doenças das Crianças. Clínica especializada de Senhoras e Partos.
Atende chamados a qualquer hora
CONSULTO'RIO E RESIDENCIA: Rua 15 de Novembro, 1393.

DR. TELMO DUARTE PEREIRA
— CLINICA MÉDICA —
ESPECIALISTA EM DOENÇAS DE CRIANÇAS
Consultório: Esq. das ruas Floriano Peixoto e Sete de Setembro. Residencia: à rua São Paulo, 240 — 1. and.
— Atende chamados pelo Fone 1197 —

Dentistas

H. PROBST
CIRURGIÃO DENTISTA
AO LADO DOS CORREIOS E TELEGRAFOS
A' ALAMEDA RIO BRANCO N. 8

DR. IVO MOSIMANN
Cirurgião-Dentista
Rua São Paulo N. 2980 — ITOUPAVA SECA
— BLUMENAU —

ALOIS PREISINGER
Dentista Prat. Lic.
— COM 20 ANOS DE CLINICA —
Especialista em Dentaduras Anatomicas
— PONTES EM ACRILICO —
Rua São Paulo N. 2938 — ITOUPAVA SECA

DR. JORGE JASPER
CIRURGIÃO-DENTISTA
Rua 15 de Novembro, 760 — BLUMENAU

E. KARMANN
CIRURGIÃO DENTISTA
Raios-X
Especialidade em Radiografia dentária para qualquer exame médico
Rua Brusque — Telefone, 1203

Advogados

DR. ARTHUR BALSINI
ADVOGADO
Edifício "MUTUA", 1.º andar — Salas 13-14
Fones: 1150 - 1375 — Caixa Postal, 506
— BLUMENAU — Sta. Catarina —

Corretores

ULMER LAFFRONT
CORRETOR
Rua Maranhão N. 2 — BLUMENAU

Agora seus óculos poderão ser adquiridos na ÓTICA SCUSSEL

Sob a direção de ex-técnico da Otica Fluminense, do Rio de Janeiro, formado pelo Serviço Nacional de Fiscalização da Medicina, do Distrito Federal e Bausch & Lomb.

Lentes melhores, armações confortaveis e aparelhagem moderna, ajudarão V. S. a ver melhor.

Rua 15 de Nov., 1426 - De fronte ao Cine Blumenau

LIQUIDAÇÃO

Grandiosa liquidação de livros esta promovendo a GRAFICA 43 S. A. Ind. e Com., durante todo o mês de outubro.

Agora não forma Bibliotéca quem não quer, pois com poucos cruzeiros compra muitos livros.

Livros de Cr$ 60,00 por sómente Cr$ 20,00, de Cr$ 30,00 por Cr$ 10,00 e grande imensidade de livros aos preços de Cr$ 1,50, Cr$ 3,00 e Cr$ 5,00.

A

nura da Providencia pelo homem da terra do Nordeste. O bode e o Moçó são duas dádivas dela. Não se acha com um nem outro no Nordeste. E o curioso é que não se sabe como ambos vivem, dando-nos um, a maravilhosa fibra, e outro, uma pele de primeira ordem para as vaquetas finas que enfeitam, em sapatos e bolsas, os pés e os braços das nossas mulheres.

Mas o processo de decadencia da nossa fibra longa não pode mais continuar, sob as vistas indiferentes do governo, das elites e dos interessados. Aqui estamos, com este show do Seridó, para mostrar aos responsáveis pela economia nacional, que não se deve deixar morrer uma cultura a qual se destina a ser a chave da produção sertaneja do Nordeste e que é a única razão de ser da indústria de panos finos no Brasil. Sem essa fibra, que razão haverá para que existam as fábricas Cruzeiro, Bangú e Nova América no Rio, e Lidia, Mariangela e Votorantim, em São Paulo. E' o Moçó que alimenta essas seis fábricas. Desaparece o Moçó e nenhuma delas terá mais razão de trabalhar, se não como parque textil subsidiario da fibra importada do Perú, do Egito ou dos Estados Unidos.

Ja sumiu o preconceito, segundo o qual, o Moçó só podia ser produzido nos cinco municipios que constituem a chamada zona do Seridó, entre a Paraiba e o Rio Grande do Norte. Hoje ele é cultivado em Pernambuco e Ceará e mesmo em outras regiões paraibanas e riograndenses do norte, fóra daquele bloco. Todo o medio São Francisco se abre como uma zona tambem propicia à expansão do Moçó.

Esta fibra está destinada a desempenhar um papel de fator de equilibrio na Federação brasileira. Se fizermos plantações de algodão arboreo, podendo dar 100 milhões de quilos de Moçó (o que é nada, nada extraordinário) teremos a metade pelo menos dessa produção a fim de exportar. Ao preço atual, seriam esses 100 milhões de quilos de Moçó, o equivalente a 200 milhões de dólares.

Como volver as costas a uma fonte de riqueza destas, que é um maior horizonte que o petroleo, desatando se aos nossos olhos? Vivem os brasileiros, hoje de uma ilusão pueril, acerca do oleo. O nosso café por exemplo, dá mais ouro ao Brasil, que o petroleo à Venezuela. Nosso Moçó pode dar muito mais dólares ao povo brasileiro que cinco lençóis de petroleo, idêntico ao que se descobriu na Bahia.

Arno Pearson, quando esteve entre nós em 1917, ao visitar Morro Velho, teve a seguinte exclamação de espanto: "Não posso compreender como três mil homens vivam no fundo deste poço, a cavar ouro num filão, que ameaça desaparecer, quando lá fora, ao ar livre, na barranca do S. Francisco, eles podem tirar dez vezes mais em algodão do que aqui extrair em ouro".

Não se discute o vulto do capital, quando se trata de investi-lo para descobrir uma mina de ouro, entre nós, sempre de baixo rendimento econômico. Entretanto, não há quem apareça com poder de iniciativa, disposto a aplicar recursos numa empresa de largo vulto, tecnicamente bem aparelhada e que se destinaria a estender a área da fibra longa no nordeste brasileiro.

Tal o conteúdo da proposta que formulei aos dois banqueiros matutos de Pernambuco, que estão conosco aqui em Veneza. Fizlhes um apêlo, não às burras do seu banco, mas à inteligência agil de um e outro, como filhos de uma região, que só não a enriquecemos mais, porque não temos bravura para deixar de fazer arranha-céus em Recife, para ir plantar roçados de algodão, com técnica e métodos agrariados adiantados, em Salgueiros e Flores.

B

planos que os pais concebam para o futuro de seus filhos. Durante êsses setes dias, pediatras e educadores em todo o Brasil dedicarão seu tempo e esforços no sentido de incutir na mente dos pais a enorme significação dêsse tema, assim como o importante papel que a êles cabe no desenvolvimento da criança.

Porque a formação do futuro grande estadista implica em muito mais do que tratamento médico e alimentação. Sua mente também exige cuidados. Seu comportamento precisa ser convenientemente dirigido.

E todos os importantes caracteristicos morais, que distinguem o homem de bem, devem ser instilados na criança com o mesmo cuidado com que lhe são dados os alimentos diários.

A honestidade vem em primeiro lugar. A criança a quem se ensina a ser honesta, consigo própria e com os outros, se tornará sem dúvida um cidadão de valor. Mas o exemplo de honestidade deve partir dos pais e a aquisição dessa qualidade por parte da criança deve se processar sem o aguilhão do medo. Se ela receber a justa recompensa sempre que falar e agir conforme a verdade, jamais terá hesitação em seguir principio.

Tôdas essas coisas é necessário que o seu filho aprenda. Todas essas qualidades devem ser tão parte dele como as roupas que lhe cobrem o corpo. Estará você, na qualidade de pai, fazendo o possivel para ajudar seu filho a concretizar os planos que você traçou no dia em que êle veio ao mundo?

VAI A JOINVILE?
Viaje com Segurança
no
EXPRESSO ITAJARA

PARA PRONTA ENTREGA

Automoveis novos
STANDARD — VANGUARD
TRIUNPH — MAYFLOWER
em breve:
PIC-UP — FURGON Vanguard
Distribuidores: OFICINA ARTIC LTDA.
BLUMENAU — Rua Sete de Setembro, 472, Fone 1395

Posto de serviço ATLANTIC — Pneus, câmaras de ar, Baterias, correias DUNLOP — Grande estoque de peças e accessórios FORD — CHEVROLET — VANGUARD — DODGE — JEEP — AUSTIN — RENAULT — Solda elétrica e oxigênio — Retífica de motores — Concerto de amortecedores — Serviço de torno — Consertos em geral — Grande estoque de camisas de ferro para todos os motores de carros americanos e europeus.

OFICINA ARTIC Ltda.

BLUMENAU, Rua Sete de Setembro, 472 - Fone 1395

Praia de Camboriú
Vende-se lotes no melhor ponto da praia em frente a ilha
Informações HANS TOENJES
Rua Paulo Zimmermann, 120 — Tel. 1287.

Ampla anistia aos rebeldes

S. LUIZ, 13 (Meridional) — O governador Eugenio de Barros divulgou uma nota oficial anunciando ampla anistia a todos os elementos implicados nos recentes acontecimentos politicos do Maranhão. No mesmo sentido, fez declarações à nossa reportagem, ao ser ouvido esta tarde.

As pessoas detidas em virtude das tentativas de perturbação da ordem, registradas logo após a retirada das tropas do Exercito das ruas de São Luiz já foram soltas. A anista extende-se tambem ao "general" Raimundo Bastos chefe da fracassada rebelião no sertão. A respeito, disse o sr. Eugenio de Barros ao representante da "Agencia Meridional".

— Raimundo Bastos pode regressar ao Maranhão, desde que não venha perturbar a ordem publica.

Afirmou mais, o governador, que continuará a levar a efeito, em todo o Estado, Providencias, para o bem estar do desejo de administrar sem violencias, para o bem estar do povo.

Viagens rápidas e seguras,
MAIS DE MEIO SE'CULO
só no
EXPRESSO ITAJARA
BLUMENAU — JOINVILE
Rua 15 Nov., 619, Tel. 1455

C

Caribe, uma patrulha de infantaria da Marinha fôra destacada para restabelecer a ordem alterada por facciosos armados. A patrulha não manteve contacto com os elementos da desordem porque os mesmos fugiram.

Acrescenta o comunicado:

"Em Tunapuy a mesma patrulha manteve contacto comum com outro grupo faccioso, armados também, e que havia alterado a ordem. Estes elementos fugiram, deixando um morto e quatro feridos como consequencia do choque".

H

Pacto do Atlantico, "porque não queremos estar sós na eventualidade de um conflito" com a União Sovietica.

Ao iniciar o debate sôbre a politica exterior, o primeiro ministro lançou um vigoroso ataque contra o chefe comunista italiano Palmiro Togliatti, que ontem afirmou que a Italia está "no caminho da guerra, ao armar-se com os Estados Unido e os signatarios do Pacto do Atlantico".

I

canicos e eletricos lavadores de louça etc., simplifica muito o trabalho da dona de casa).

E, para finalizar, uma dona de casa de Chicago, que comentou a sua resposta com o maior bom senso: "Marido e esposa, ambos sofrem muito. E assim deve ser no verdadeiro casamento".

Casa Royal S.A., Industria e Comércio
AVISO

Acham-se á disposição dos srs. Acionistas, no escritório desta sociedade, á Rua 15 de Novembro nr. 330/2, os documentos de que trata o art. 99 do Decreto-Lei nr. 2627 de 26 de Setembro de 1940.

BLUMENAU, 10 de Outubro de 1951.
H. WILLECKE — Diretor

Bronquites agudas ou crônicas
TRATE-AS COM O
Cognac de Alcatrão Xavier
Um composto de vegetais brasileiros famosos pelo seu valor terapêutico.
Um produto do
LABORATÓRIO LICOR DE CACAU XAVIER S. A.
J. V.

-OPORTUNIDADES-

Precisam-se
Mecânicos. Inutil apresentarem-se não sendo competentes. Tratar na Casa Royal S. A., Rua 15 de Novembro, 332.

Vende-se casa
VENDE-SE a residencia do falecido Artur Mueller, em Ibirama, com 40 m. de fundos e 25 m. de frente, com calçada na rua principal, 6 quartos, etc. bomba eletrica e água encanada, pelo preço de ocasião: Cr- 75.000,00, á vista. Ver e tratar no local, com a proprietária — Elisabeth Mueller. — IBIRAMA.

Alfaiataria Mueller
(ITOUPAVA SECA)
Precisa um oficial de alfaiate, com perfeito conhecimento da confecção de "PALETO". Inútil apresentar-se não sendo "experimentado" na arte.

PROCURA-SE
Uma bôa empregada para todos serviços domésticos e que saiba trabalhar independente. Paga-se bem Tratar na Casa Rodolfo Klotz, Rua São Paulo, Bêco Timbó s/n., ou Empresa Karmo Ltda., Fone 1435.

Ford V8 - 1949
VENDE-SE um 4 portas, montado em 1950, de uso particular, equipado, ótimo estado. Ver e tratar com Neitzel & Cia., Blumenau, Rua 4 de Fevereiro, n. 57, 1. andar.

VENDE-SE
UMA CASA de madeira junto a um açougue de material. Preço de Ocasião. Ver e tratar com o sr. José Galm, no Bairro da Garcia, nas imediações da Farmácia Globo.

Vendem-se
Diversos chãos de casa, situados na Rua Tijucas; u'a carroça de 1 cavalo, nova; u'a carroça de 1 cavalo, usada; u'a carroça nova para 2.000 a 2.500 quilos; carrinhos de mão para pronta entrega. Tratar na ferraria José Olinger, Alamêda Rio Branco, 325.

Dr. Aires Gonçalves
— ADVOGADO —
Residencia e escritório:
— BLUMENAU —
Rua Brusque, 95 - Fone: 1472

VENDE-SE
UMA CASA DE MADEIRA, ranchos, com água encanada e ribeirão nos fundos, com 1.300 metros quadrados, no bairro da Velha.
Tratar na redação deste Jornal.

Guarda-livros
Precisa-se de um formado com prática para importante industria de Blumenau. Cartas com referências e pretenções, idade etc... ao cuidado deste jornal para "INDUSTRIA".

Precisamos boas costureiras que conheçam o serviço industrial.
Rodolpho Kander S. A. Com. e Ind.

Vende-se
OTIMOS LOTES DE TERRENO. MEDINDO 340 OU 350 METROS QUADRADOS, SITUADOS NO PONTOMAIS CENTRAL DA PRAIA DE CABEÇUDAS. OS INTERESSADOS QUEIRAM SE DIRIGIR 'A COMPANHIA COME'RCIO E INDU'STRIÁ MALBURG, EM ITAJAI'.

Registro Civil

GETULIO VIEIRA BRAGA
— Oficial do Registro Civil —

Faço saber que pretendem casar-se: Osny Galm e Annemarie Stark, naturais deste Estado, solteiros, domiciliados e residentes neste Distrito. Ele, alfaiate, filho de José Galm e de Iravdes Galm. Ela, doméstica, filha de Franz Stark e de Ana Stark. — Si alguem tiver conhecimento de existir algum impedimento legal, acuse-o para os fins dedireito.

Dr. Carlos Henrique Mayr
CLINICA GERAL
DOENÇAS DE SENHORAS — PARTOS — RAIO X
— INDAIAL —

Ind. e Comércio Hermann Weege S.A.
ASSEMBLEIA GERAL EXTRAORDINARIA
EDITAL DE CONVOCAÇÃO

Pelo presente edital de convocação são convidados os Senhores Acionistas da Sociedade Anônima "Indústria e Comércio Hermann Weege S.A.", para reunirem-se em Assembléia Geral Extraordinária, á realizar-se no escritório de sua séde social às 14 (catorze) horas do dia 10 (dez) de Novembro próximo, afim-de deliberarem sobre a seguinte

ORDEM DO DIA

1) Aumento do Capital e consequente alteração dos Estatutos Sociais.
2) Nomeação de Peritos.
3) Exame, discussão e aprovação do Laudo.
4) Efetivação do Aumento do Capital Social.
5) Assuntos de interesse da Sociedade.

Rio do Testo, em 3 de Outubro de 1951.
VICTOR WEEGE — Diretor-Gerente.
ARNO WEEGE — Diretor-Gerente.

D

contra aqueles interesses imensa revolução que a produção das chúvas artificiais provocaria. Já realizei vinte provas no Brasil, resultando todas elas no mais absoluto exito e, recentemente tirei patente do novo método por mim inventado para provocação de chúvas, dissipação de navoeiro e combate à geáda e até a de criação de núvens.

Clinica Médica Homeopatica
DR. MECESLAU SZANIAWSKY
Médico do Hospital Nossa Senhora da Luz
Consultório: Rua JOSE' BONIFACIO N. 92 — FONE 2665
Residência: R. BARÃO DO RIO BRANCO N. 529
CURITIBA — PARANA'
Especialidade: DOENÇAS NERVOSAS E MENTAIS
Doenças da pele: Eczemas, Furunculose, Coceiras, Manchas Espinhas, etc. — Glândulas. Falta de regras, Excesso, Flores Brancas, Frieza sexual, Impotência, Esterilidade, Desenvolvimento físico e mental, etc. — Doenças crônicas em geral: Reumatismos, Varizes, Asma, Malária crônica — Hemorroidas, etc. —
ATENÇÃO: Consultas em Blumenau nos dias 26 a 30 de cada mês, no HOTEL HOLETZ

Teceiagem e Malharia Indaial S. A.
ASSEMBLÉIA GERAL EXTRAORDINARIA
PRIMEIRA CONVOCAÇÃO

São convidados os srs. acionistas para a assembléia geral extraordinária, que se realizará no dia 24 do corrente mês e ano, às 19 horas, em sua séde social, à rua Mal. Floriano Peixoto s.n., nesta cidade, para deliberarem sobre a seguinte

ORDEM DO DIA

1) Autorização a diretoria para contrair um empréstimo industrial na Carteira especializada do Banco do Brasil
2) Assuntos de interesse geral.

Indaial, 12 de Outubro de 1951.
JOAO HENNINGS FILHO, Diretor-Presidente
ALVIN RAUH Jar. — Diretor-Gerente
OSLYM DE SOUZA COSTA — Diretor-Gerente

VIAJE PELO "EXPRESSO RIO DO TESTO"
Que proporciona conforto e segurança. Saídas de Rio do Testo 6, 7,45 e 13 horas. De Blumenau (defronte A Capital) 9,30 — 11,30 — e 17 horas.

Acervo: Biblioteca Pública SC - Hemeroteca Digital Catarinense

Orgão dos "Diários Associados"
propriedade da:
S/A "A NAÇÃO"
A NAÇÃO

Redação, Administração
e Oficinas
Rua São Paulo n. 269
Fone: 1092 Cx. Postal 38

Diretor:
MAURICIO XAVIER
Redator-Secretário:
ORLANDO SILVEIRA
EXPEDIENTE
Assinaturas:
Anual .... Cr$ 100,00
Semestral Cr$ 60,00
N. Avulso Cr$ 0,50

Sucursais
RIO
Rua do Ouvidor n. 100
Fones: 43-7634 e 43-7997

S. PAULO
Rua 7 de Abril n. 230 — 4.o andar — Fones: 4-8277 e 4-4181
BELO HORIZONTE
Rua Goiás, 24.
Porto Alegre: Rua João Montauri, 15.
Curitiba: R. Dr. Muricl, 708 - 2.o andar - Sala 233
JOINVILE
Rua S. Pedro, 92

Alfaiataria «IDEA»

DE OSNY GALM

Seja você mais elegante, mandando confeccionar seu terno na "Alfaiataria Ideal"

A Alfaiataria do bom gosto que mantem um variado estoque de casemiras e linhos à sua disposição.

Rua São Paulo, 3052
PLUMENAU

ALEGRE, graças a KOLYNOS!

Sim, senhor, porque o Creme Dental Kolynos elimina os ácidos causadores das cáries. Kolynos destroi as bacterias que produzem esses ácidos. Kolynos clareia os dentes... e embeleza o sorriso! Não há nada como Kolynos para combater as cáries. Experimente hoje mesmo Kolynos e... use-o todos os dias!

KOLYNOS Combate as cárics / Agrada mais / Rende mais

K-425-P

BLUMENAU a JOINVILE
no
EXPRESSO ITAJARA
Rua 15 Nov., 619, Tel. 1455

FRAQUEZA EM GERAL
VINHO CREOSOTADO
(SILVEIRA)

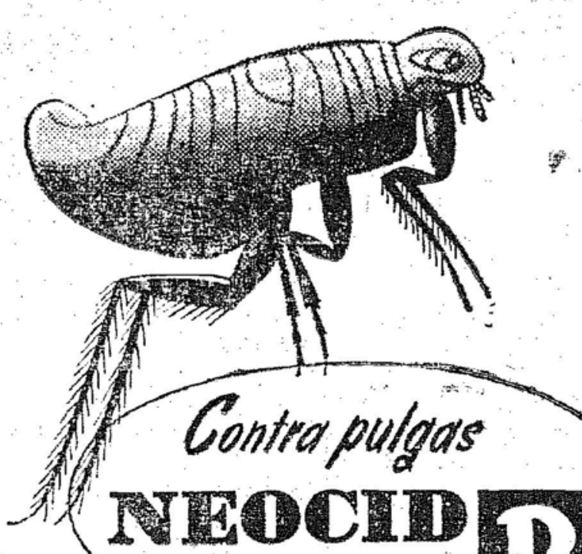

Contra pulgas
NEOCID em Pó

Não deixa cheiro
Não irrita a pele

Em casa espalhe o pó

nas frestas do assoalho, nos móveis estofados, nas costuras do colchão e sobre o lençol. Antes de sair na rua, aplique um pouco do pó sobre as meias e pernas.

DISCOS! Algumas das NOVIDADES de maior SUCESSO

"Quando o tempo passar" — "Eu tambem quero" — Trio de Ouro
"Se eu pudesse" — "Quem diria?" — Elizete Cardoso
"Tubby a tuba" — "Macaquinho realejo" — Ethel Smith ... ...
"Serenata de Toselli" — "Arvores" — Côro Feminino Luton ... .
"O Criador de melodias" — "LaPaloma" — Roberto Inglez
"Sertão Cuiabá" — "Estôro da boiada" — Palmeira e Luizinho
"Again (Outra vez)" — "Num barco lento..." — Buddy Bertinat
"Granfino", baião — "Tico Tico no Fubá" — Lemos: violino
"Canto da Yara" — "Prenda minha" — 2 baiões. — Stelinha Egg ....
"Lorenzo" — "Retintin" — tangos — Francisco Canaro
"Aloma" — "Garôta do Hawai" — Ruviro orqu. hawaiana
"Waikiki" — "Canção das ilhas" — Ruwiro orq. hawaiana
"Zingara" — "Starlight roof waltz — Orq. Melachrino
"Duerme" — "Lamento Borincano" — Dr. Alf. Ortiz Tirado
"Un Corazón" — "Vagabundo" — Bolero — Fern. Fernandez
"Jurar por ti" — "Nuestra noche" — ranch. — Pedro Vargas
"Kirmesklaenge" — "Von Berg zu Tal Funk — Zitterorquester
"Bayernhochzeit — Hopsassa-polka — Tipisches Orqu.
Mondschein ueber Neuenbergersee — Alpnuerll Laendler
Imperador — Canção do deserto — Broadway Sinfon. Orqu.
Souvenier — Orientale-Mischa Elman — violinista
30 cmtr.
Cole Porter Fantasy — Orqu. Melachrino
Die schoenste Zeit, die liebste Zeit-Weihnachtslieder
Dreimaedelhaus — Porpourrie, orqu. c/côro e solistas
Unter der Italienischen Sonne-Karl Schmidt-Ttenor
Prince Igor-Coral dance: Festival Coro 2 discos
Ein Sommernacetstraum — Staatsoper Berlin. 2 discos
Gioconda-Balet music: Prager Sinfony Orqu. 2 discos
Leonoren Ouvert. nº. 3. Saechsische Saatsk. 2 discos
The Russian Easter Festival. Sinf. Orqu. 2 discos
R. Straus: Todu. Verklaerung. Filh. Or. Berl. 3 discos
Carlos Gomes: Salvator Rosa — Schiavo — Guarany 3 discos
Beethoven: Sinf. nº. 1. Amsterdam Sinf. Orqu. 3 discos
M. Haydn: Streichquartett C-Dur. Strohs Quart. 3 discos
Brahms: Sonata nº. 1. violino e piano. Kulenk. 3 discos
Brahms: Piano concert nº. 2. Curzon e. Sinf. 6 discos
Bizet: Carmen. Kurzoper. Soli. Cor. Orquestra 3 discos
Discos Long-Playing: populares e clássicos!
Autorradios "Thorens": Novo modelo com 3 velocidades!
ACORDEONS Hering, Todeschini e Tapy pelos menores preços do Estado!
Baterias americanas — cavaco — violões de luxo.

Casa WILLY SIEVERT

A maior loja desta praça com os menores preços

Informações Uteis

Farmacia de Plantão

de 8 a 14
de Outubro

FARMACIA
GLORIA
Rua 15 de Novembro
Nr. 591

TELEFONES MUITO CHAMADOS:

POLICIA 1016
BOMBEIROS 1148

HOSPITAIS:
Santa Izabel 1196
Santa Catarina 1133
Municipal 1208

PONTOS DE AUTOMOVEIS:
Al. Rio Branco .. 1200
Praça Dr. Blumenau 1102 e 1178
Rua B. Retiro 1111

IMPOSTOS A PAGAR:

EXPRESSO
BLUMENAU—CURITIBA
End. Teleg.: "LIMOUSINES"
AGENCIA BLUMENAU
Rua 15 de Novembr. N.o 313
FONE, 1002
PREÇO: Cr$. 155,00
AGENCIA CURITIBA
Rua 15 de Novembro N.o 623

Dores nas Costas, Nervosismo, Reumatismo?

A alimentação inconveniente, o excesso de bebidas, resfriados, etc. obrigam frequentemente os rins a um trabalho forçado. Os transtôrnos dos rins e do aparelho urinário são a causa da retenção do ácido úrico, frequentes levantadas noturnas, dores nas pernas, nervosismo, tonteiras, tornozelos inchados, reumatismo, olhos empapuçados, e, em geral, a impressão de velhice precoce. Ajude seus rins a purificar seu sangue por meio de Cystex. A primeira dose começa a trabalhar, ajudando seus rins a eliminar o excesso de ácidos, fazendo assim com que se sinta como novo. Sob nossa garantia Cystex deve ser inteiramente satisfatório. Peça Cystex em qualquer farmácia hoje mesmo. Nossa garantia é a sua maior proteção.

Cystex no tratamento de:
CISTITES, PIELITES E URICEMIA

Feridas, Espinhas, Manchas, Ulceras e Reumatismo
ELIXIR DE NOGUEIRA
Grande Depurativo do Sangue.

BANCO INDU'STRIA E COME'RCIO DE SANTA CATARINA S.A.

— Matriz: ITAJAI' —
Fundado em 23 de Fevereiro de 1935 — Endereço Telegr. «INCO»

Capital Integralizado ...	Cr$ 22.500.000,00
Fundo de reserva legal e outras reservas ...	Cr$ 27.500.000,00
Total do não exigível ...	Cr$ 50.000.000,00

AGENCIAS E ESCRITO'RIOS NAS PRINCIPAIS PRAÇAS DO ESTADO DE SANTA CATARINA, NO RIO DE JANEIRO E CURITIBA

Taxas de Depósitos

Depositos a vista (sem limite)	2%	DEPO'SITOS A PRAZO FIXO	
DEPO'SITOS LIMITADOS		Prazo mínimo de 6 mêses	5,1/2%
Limite de Cr$ 200.000,00	4,1/2%	Prazo mínimo de 12 mêses	6%
Limite de Cr$ 500.000,00	4%	DEPO'SITOS DE AVISO PRE'VIO	
DEPO'SITOS POPULARES		Aviso de 60 dias	4%
Limite de Cr$ 100.000,00	5%	Aviso de 90 dias	4, 1/2%
(Retiradas semanais Cr$ 20.000,00)		Aviso de 120 dias	5%

— CAPITALIZAÇÃO SEMESTRAL —
ABRA UMA CONTA NO «INCO» E PAGUE COM CHEQUE

Cascalho

ROMANCE

HUMBERTO SALES

O mundo misterioso e bárbaro dos garimpos de diamantes nas páginas de um livro profundamente realista e humano. Milhares de vidas dependendo de um minuto de sorte. Um romance violento, cheio de drama e ação, retratando as lutas, os ódios e as ambições dos homens.

AGORA EM 2a. EDIÇÃO

Inteiramente reescrito e em fórma definitiva.
Em tôdas as livrarias ou pelo reembôlso postal.
Preço: Cr$ 40,00

EDIÇÕES O CRUZEIRO

MATRICARIA F. DUTRA
PROTEJE A DENTIÇÃO DO BEBÊ

"E não se esqueça"!!!

PARA O CONCERTO DO SEU RADIO SO' A OFICINA:

RADIO-FUNKE

GRANDE SORTIMENTO EM VALVULAS AMERICANAS E EUROPE'AS.
— PEÇAS E ACESSORIOS, RADIOS NOVOS —
"—" SERVIÇO RAPIDO POR PREÇO MO'DICO "—"
Rua 7 de Setembro, 4 4 9

Harmonicas, Sanfonas, Pianos, Rádio e Máquinas de Costura

MAIS BARATOS NO BRASIL, IMPORTADOS.

"Scandalli", "Soprani", "Hohner", etc., desde Cr$ 1.000,00 — (Botões ou Teclado Piano), exemp. 80 Baixos com 2 mudanças Cr$ 4.500,00, com método grátis para estudar. Pianos famosos marcas "Tipos Apartamento" "Armario" ou "Cauda". Peçam lista grátis AO MAIOR DEPOSITO — "CASA ACORDEON AZUL". — Av. Rio Branco, 277 — Loja — Edifício São Borja. —— RIO DE JANEIRO.

Companhia Boavista de Seguros

SÉDE: RIO DE JANEIRO - AVENIDA 13 DE MAIO, N.º 23 - 8.º ANDAR
Sucursais e Agências em todos os Estados do Brasil

CAPITAL E RESERVAS: MAIS DE Cr$ 62.000.000,00
RECEITA DE PRÊMIOS EM 1950: MAIS DE CR$ 116.000.000,00

OPERA, NESTE ESTADO, NOS RAMOS DE INCENDIO — LUCROS CESSANTES — TRANSPORTES EM GERAL — CASCOS — ACIDENTES PESSOAIS E ACIDENTES DO TRABALHO

ADMINISTRAÇÃO

DIRETORIA:
Dr. Affonso Penna Júnior — Presidente
Dr. José Mendes de Oliveira Castro - Vice-Pres.
Charles Barrenne — Diretor
Dr. Roberto Teixeira Boavista — Diretor
Dr. João Proença — Diretor

GERÊNCIA GERAL:
Gabriel René Cassinelli — Gerente Geral
Carlos Bandeira de Mello — Secretário Geral
Francisco Cyrillo da Silva — Contador Geral

SUCURSAL DE BLUMENAU
Rua Dr. Nereu Ramos, n.º 49 - 1.º and. - Caixa Postal, 253 - Telefone, 1167 - End. Tel.: ETMA
GERENTE: — Hellmuth Laulerjung

— CORRETORES NAS PRINCIPAIS LOCALIDADES CATARINENSES —

Boavista Companhia de Seguros de Vida

SÉDE: RIO DE JANEIRO — AVENIDA 13 DE MAIO N.º 23 - 8. ANDAR

CAPITAL: Cr$ 10.000.000,00

OPERA EM TODAS AS MODALIDADES DE SEGUROS DE VIDA

ADMINISTRAÇÃO

DIRETORIA:
Dr. Affonso Penna Júnior — Presidente
Dr. Arthur Bernardes Filho — Diretor
Dr. Paulo Boavista — Diretor
Dr. Adalberto Ferreira do Valle — Diretor
Dr. Luiz Camillo de Oliveira Neto — Diretor

GERÊNCIA GERAL:
Gabriel René Cassinelli — Gerente Geral
Dr. Roberto Teixeira Boavista - Secretário Geral
Pierre Montmasson — Gerente.

ORGANIZAÇÃO STA. CATARINA
Rua Dr. Nereu Ramos, n.49 - 1.º and. - Cxa. Postal, 253 - Fone, 1167 - End. Tel.: VIDALONGA
BLUMENAU
SUPERINTENDENTE: Hellmuth Laulerjung

— CORRETORES NAS PRINCIPAIS LOCALIDADES CATARINENSES —

PEÇAS Ford LEGITIMAS

PARA PERFEITO FUNCIONAMENTO DO SEU AUTOMOVEL

FORD OU MERCURY

exija sempre as peças legitimas

QUALIDADE FORD
GARANTIA FORD
PREÇOS DE LISTA FORD

é o que podem oferecer somente os
REVENDEDORES FORD

Casa do Americano S.A

MERCADO DE AUTOMOVEIS

— JOHN L. FRESHEL — FUNDADOR —

Condições Especiais Para Oficinas E Frotistas

"Nossa divisa é servir"

Acervo: Biblioteca Pública SC - Hemeroteca Digital Catarinense

Vida Social

Vem amado
E aproveita o que ainda pode se erguer
Segura a minha cabeça madura de silencios
E afaga a minha fronte de inquietações.
Desenha com os teus dedos
Os contornos da minha face perdida
E cobre com a tua mão
As minhas pupilas gastas na paisagem de aflições
Pronuncia o meu nome muitas vezes,
Tantas vezes, até acordar a minha alma
Com a ternura emocionante da tupa voz
Cobre-me com os teus braços,
Respira sobre os meus cabelos,
Deixa que os meus ouvidos colados ao teu peito
Ouçam o rumor do teu sangue caminhando no teu corpo
Acolhe-me, protejo-me, enlaça-me com o teu cansaço e o teu
lamor
Para que eu oculta na tua sombra
Recupere a doçura da vida
E salte com a leveza da bruma matinal
Os sete abismos da morte.

ADALGIZA NERY.

Aniversariantes

— TRANSCORRE hoje a data natalicia do jovem Walmor de Oliveira, dedicado funcionário da PRC-4, Rádio Clube de Blumenau.

— ANIVERSARIA-SE hoje a sra. Augusta, esposa do sr. João Pradi, comerciante nesta praça.

— VÊ passar mais um ano de sua feliz existencia a srta. LEONIDA SCHMIDT, residente em GASPAR.

— SEGUNDA-FEIRA —

— COMEMORA amanhã mais um aniversario de nascimento a menina MARIA, filha do sr. KURT PERSUN.

— FESTEJARA' amanhã seu aniversario natalicio a sra. NAJIBE, esposa do sr. EDMUNDO BRUEIME, sargento do 23.o REGIMENTO de INFANTARIA, e conhecido desportista local.

— TRANSCORREU dia 11 de outubro o primeiro ano de existencia da galante menina SANDRA REGINA, filha do casal RALF e Dna. PAULA BRUECKHEIMER. Por este motivo seus pais ofereceram uma festa a seus parentes e amigos.

PALAVRAS CRUZADAS

PROBLEMA N.o 323

HORIZONTAIS:

1 — Ama sêca. 2 — Indicação medica 3 — Mastigar o fumo. 4 — Tipo de carne. 5 — Sere'a dos rios 6 — Sol egipcio.

VERTICAIS:

1 — Arrieira. 2 — Ilha do Pacifico. 3 — Catar. 4 — Vorá. 5 — Canoa de casca de madeira. 6 — Acusada.

SOLUÇÃO N.o 322

HORIZONTAIS: — Cru, coisa, passado, sir, ode, luar. rico ode. não atestar, olear, oco.

VERTICAIS — Suo, piada, carreto, cós, eio, iris, sêco. usa tão adornar, odiar eco.

SALSICHAS
precisam de
MOSTARDA!

Mostarda
COLMAN
2473

LICOR DE
CACAU XAVIER
USADO COM SUCESSO HA'
MAIS DE MEIO SE'CULO

Para seus filhos
Para que seus filhos cresçam sadios e robustos, dê-lhes um remédio de garantia:
ÓLEO DE FÍGADO DE BACALHAU
de
LANMAN & KEMP
rico em Vitaminas A e D

Atraente blusa, especialmente desenhada para facilidade de 115 grs. de lã fina são suficientes para a confecção desta execução e economia de material. Modêlo de Jaeger.

LONDRES — Especialmente desenhada para facilidade de confecção e economia de material.

Material: — 115 grs. de lã fina, 3 fios. — 4 botões — 1 par de agulhas de tricô de madeira bem grossas.

Nota: — O modelo é para busto de 80 ou 85 cm. — Os números entre parentesis são para bustos de 85 cm.; os outros para busto de 80 cm.

Medidas: — Altura da blusa: 49 cm. (50) — Altura da manga: 12,5 (14) cm.

Elasticidade: 9 pontos para 2 e meio cm. em largura. — Experimente a elasticidade antes de começar a blusa e, se necessario, escolha agulhas maiores ou menores. — Não trabalhe o primeiro ponto no começo de cada carreira, a fim de obter beiradas bem firmes.

Abreviaturas: m-meia; t-tricô; p-ponto; ps-pontos; aum-aumente; dim-diminua; com-comece; rep-repita; p.f. ponto fantasia; F-fazer; pi-pular; j-juntos; p.c.p.s.-passar por cima do ponto saltado ou pulado.

FRENE

Com as agulhas número 2,5 monte 96 pontos (100). Trabalhe 7,5 cm. em ponto sanfona de 2 em 2, trabalhando a última carreira da seguinte forma:

* Tricote 2 pontos em sanfona. Tome os 2 ps. seguintes juntos e rep. de * até os últimos 4 ps., tricote mais 4 ps. — 73 ps. (para a medida 85 — tricote em sanfona 4 ps., * tome as 2 ps. seguintes juntos, tricote 2 ps. em sanfona, rep. desde * até os últimos 4 ps., tricote em sanfona 4 ps. — ao todo 77 ps.). Continuar como segue:

PONTO FANTASIA

1.ª carreira: com as agulhas de madeira, tudo meia. 2.ª carreira: tudo tricó com agulhas n. 2,5 — 3.ª carreira: com agulhas n. 2,5 — * 1 m., F. 1, pl. 1, 2 m. j., p.c.p.s., F 1, rep. desde * até o último p. 1 m. — 4.ª carreira: tudo tricô com as agulhas número 2,5.

Essas 4 carreiras formam o ponto fantasia básico. Trabalhe desse jeito por 29 (30) cm.

Modelagem da cava: dim. duas extremidades das 8 carreiras seguintes. Trabalhe 7,5 cm em ponto fantasia.

Madelagem da pala: com agulhas n. 2,5 — * 1m, aum. no p. seguinte, rep. desde * até os últimos 3 ps., 3 m. — ao todo 84 ps. (para o tamanho 85 — *aum. no primeiro p., 1 m., rep. desde * até o último p., aum. no ultimo p. — ao todo 92 ps.) 1 carreira de tricó. Sempre com as agulhas n. 2,5 de prosseguimento ao ponto da pala, da seguinte forma:

1.ª carreira: 3 m., * t., 2m., rep. desde * até o último p.,

2.ª carreira: tricô. Essas 2 carreiras formam o ponto da pala. Trabalhe 1,5 cm., depois divida os ps. para a abertura da frente. Trabalhe os primeiros 42 ps. (46) por cm.

Modelagem do pescoço: — derrube 8 ps. no começo da primeira carreira do pescoço, depois trabalhe cm., e ao mesmo tempo dim. gradativamente em toda carreira na borda do pescoço até restarem 28 (30) ps.

Modelagem do ombro: derrube 6 (7) ps. no começo das 4 (5) carreiras seguintes da cava. Torne a juntar a lã aos pontos restantes no pescoço e trabalhe combinando as partes.

COSTAS

Proceda como fez na frente até completar a pala. Depois uma carreira de tricô. Continue o ponto da pala por cima.

Modelagem dos ombros: — derrube 5 (7) ps. no começo das 8 (10) carreiras seguintes. Remate os restantes.

Mangas — (as duas da mesma forma).

Com agulhas n. 2,5 monte 64 (68) ps. Trabalhe 2,5 cm. em ponto sanfona de 2 e 2, aum. no fim da primeira carreira. Trabalhe 10 (12) cm. com o ponto fantasia.

Modelagem da parte superior: — dim. em ambas as extremidades de cada carreira até restarem 13 ps. Tire da agulha e remate.

Gola — Com agulhas n. 2,5 monte 108 (116) ps. Tricote 5 cm. em ponto sanfona. Tire da agulha e remate.mb

Esposas, Maridos e Liberdade

OS NOIVOS, entre nós, se casam em maio; e podemos dizer que, em nosso país, maio é o mês preferido para os casamentos. Nos Estados Unidos, no entanto, o "mês dos noivos" é junho. Ora, com um pouco de humor e de mancia, o mais famoso instituto americano de estatistica tornou conhecidos em maio, justamente na vespera de quem sobe quantos, matrimenios, ou resultados de uma enquête sobre as delicias da vida conjugal.

Está enquête consistia em uma só pergunta:

"Quando um casal se casa qual dos conjuges sacrifica mais a sua liberdade: o homem ou a mulher?".

Foram interrogados milhares de esposas e outros tanto milhares de maridos. Com uma maioria esmagadora, 57 por cento das mulheres proclamaram que a "sacrificada" é a esposa; e corajosamente 17% declararam, ao contrario que o mais sacrificado é o homem. Somente, 9% das mulheres, com muito bom senso reconheceram que esposa o marido abandonam em partes iguais a sua "soberania". Abstiveram-se de resposta os restantes 17%.

Vejamos os resultados segundo as respostas dos maridos. Um terço mais exatamente, 34%, declarou que a sacrificada era a esposa. Mas 37% responderam que era o homem 11% julgaram o sacrificio igual. Deixaram de responder 18%.

A resposta á pergunta objeto da estetica, admite tambem uma fraze de explicação e de comentario. E's algumas realmente sábias:

Um homem escreveu, raciocinando com uma lógica impecavel: "O homem solteiro tem solteira; consequentemente é vida mais livre do que a moça o homem que se sacrifica mais quando se casa".

A esposa do diretor de um grande magazine: "A mulher é a mais sacrificada: renuncia ao seu nome ao seu emprego e ás vezes, tambem, à sua religião".

A esposa de um mestre de obras, de 35 anos, comentou: — "Quadno o marido quer sair de casa, sai, e ninguem diz nada; mas se a esposa faz o mesmo, torna-se objeto de comentarios molevolas.

Uma dona de casa: "A esposa não pode tomar iniciativas pessoais. Está acorrentada à familia. Deve ir onde o marido quer. Mas o marido, ao contrario é livre de escolher a sua residencia e o tipo de trabalho que mais lhe convem".

Varias esposas referindo-se a artigos do código civil: "Uma esposa, por lei, deve obediencia a seu marido, mas ninguem jamais reconheceu que um homem deve obdiência à sua esposa".

Uma esposa de temperamento evidentemente submisso e pacifico: "A mulher, quando se casa, renuncia a tudo para viver tranquilamente".

Uma viuva, de 53 anos: "A mulher, casando-se, abandona sua carreira por uma cozinha: e um negocio realmente desvantajoso" (uma cozinha; seja dito entre parêntesis, como geralmente o são as cozinhas americanas, com aparelhos me-

(Conclui na 2.a página letra I)

NEM TODOS SABEM...

Copyright da The NEW YORK HERALD Tribune

1 — que uma libra medida de pêso inglêsa criada no reinado de Henrique VII. equivale ao pêso exato de 7.680 grãos de trigo madura.

2 — que, no seculo XVIII, os jesuitas estabeleceram no Paraguai um estado proprio, que foi reconhecido como nação independente; e que, êsse estado teocrático possuia um exercito e manteve a sua soberania por quase 100 anos.

3 — que foi há cerca de 1500 anos antes de Cristo que se começou a imprimir certa regularidade à exploração das jazidas ferriferas, sendo de notar que os primeiros trabalhos sistematizados, nesse sentido, se fizeram no Oriente Próximo, rico em minerios de ferro, e não no Egito, onde, pela primeira vez, foram encontrados objetos fabricados com êsse metal.

4 — que, segundo George Bernard Shaw, o celebre humorista inglês, recentemente falecido o avestruz é o melhor simbolo da neutralidade, pois aquela ave quando vê a aproxização de um perigo limita-se a enterrar a cabeça na areia e esperar...

5 — que, das pessoas que assinaram a Declaração da Independência dos Estados Unidos, oito tinham nascido fora dêsse país e dezoito eram de origem não inglêsa, sendo apenas a outra metade composta de legitimos cidadãos norte-americanos descendentes dos Pilgrims e dos Quakers.

6 — que Napoleão Bonaparte recusou-se a aceitar a oferta que lhe fez Robert Fulton duma fragata movida a vapor, dizendo textualmente ao inventor americano que seu "barril que vomitava fumo nunca seria de nenhum valor prático como vaso de guerra".

HEMORROIDAS
VARIZES E ULCERAS
DAS PERNAS: curas sem operação
DISPEPSIAS, PRISÃO DE VENTRE, COLITES,
AMEBIANA, FISSURAS, COCEIRA NO ANUS
CORAÇÃO, PULMÕES, RINS, BEXIGA, FIGADO
DR. ARY TABORDA
MEDICO ESPECIALISTA
Clínica Geral de Homens, Mulheres e Crianças
TOUPAVA SECA: 9 às 11 e 15 as 17 hs. BLUMENAU

LIVROS E AUTORES

Daqui e fóra

JOSE' LINS DO REGO

Outro dia, para escrever uma conferencia sobre Eduardo Prado, tive que recorrer à Biblioteca Nacional, pois não havia em circulação um livro sequer, do grande paulista.

Relendo os ensaios de critica política e social do mestre cheguei à conclusão de qué, em muitos sentidos, Eduardo Prado antecipou-se aos mestres Silvio Romero e Gilberto Freyre, sobretudo na compreensão dos valores dos portugueses, na formação do Brasil. As afirmativas de Eduardo Prado, são as de um homem clarividente, de um analista profundo dos caracteres psicológicos de uma raça que, nos trópicos, soube se comportar com mais inteligencia e humanidade que os anglo-saxões. Para o ensaista, o Brasil era, nos trópicos, a maior concentração de vida civilizada já conseguida em todo o mundo.

Mas o que mais vale nas magnificas páginas do jovem Prado, dos fins do século XIX, é o seu poder de situar o Brasil, nas suas grandezas e nas suas deficiências. O Brasil da luxuriante opulência do solo, de riquezas assombrosas, tão do ufanismo da época, reduz-se aos seus olhos à verdadeira realidade. Terras de manchas uberrimas e de muita aridez, de enormes serrados, de taboleiros e chapadões que se assemelham à esterilidade dos desertos.

E' pena que a família de Eduardo Prado, os que lhe venderam a rica biblioteca de livros tão raros, não façam um esforço qualquer e com algumas centenas de contos, dêm uma edição da obra do maior homem de sua grei. Paulo Prado não realizou os seus planos, de uma biografia do tio. Pelo menos, façam alguma coisa pelo grande brasileiro esquecido.

CINE BUSCH
DOMINGO às 2 — 4.30 e 8 horas

A SUPER MAXIMA PRO-DUÇÃO ITALIANA!
«Capitão Tempestade»
Com CARLA CANDIANI — DORIS DURNTI — ADRIANO RIMOLDI — CARLO NINCHI

QUEM ERA O MISTERIOSO CAVALEIRO QUE APARECIA DE IMPROVISO, SEMEANDO O TERROR E O EXTERMINIO NAS HORDAS INIMIGAS?...

Aventuras emocionantes! Lutas violentas entre turcos e venezianos por causa de uma linda mulher! Um duelo espetacular num firme magnífico!

UMA HISTORIA DE PAIXÕES, ODIOS, CRIMES E AVENTURAS COMO HA MUITO TEMPO O CINEMA NÃO APRESENTAVA!

CAPITAO TEMPESTADE!

— UM FILME DESTINADO A AGRADAR A TODOS!

A's 2 horas: — MAIS O INICIO DO SUPERIOR SERIADO ATOMIGO!..

Preços de costume — A' noite: — Pl. NUMERADA Cr$ 6,00 à venda no CINE BUSCH.

Cine Blumenau
Apresenta hoje as 2 horas
«Sargentos e Recrutas»
Com: Willian Tracy
'As 4,30 e 8 horas:
Bob Hope e Jane Russel, em
«O Valente Freme-Treme»
Preços de costume

AUMENTE O VOLUME
DE SEUS NEGOCIOS EM BRUSQUE E REGIÕES CIRCUNVIZINHAS, FAZENDO UMA PUBLICIDADE EFICIENTE ATRAVÉS A ONDA DA
RADIO ARAGUAIA DE BRUSQUE LTDA.
Z Y T-20 — 1.580 Kcs.
Informações e anúncios nesta cidade: RADIO CLUBE, Rua 15 de Novembro, 415

Sofre? Tenha fé!
ESCREVA PARA A CAIXA POSTAL, 7912
SÃO PAULO.

Tudo é melhor no NORTE DO PARANÁ...
... O TRANSPORTE é FACIL
graças às boas estradas!

Você Sabia...?

... que as terras do Norte do Paraná são as últimas reconhecidamente próprias para o cultivo do café?

... que no Norte do Paraná mil pés de café chegam a produzir, numa safra, mais de 100 sacas de café em côco?

Vá conhecer Maringá...

... e mande buscar a família

Data de pouco tempo a colonização das férteis terras do Norte do Paraná. E' no entanto, já é uma das zonas mais adiantadas do país. Mais de 3.000 quilômetros de excelentes estradas de rodagem de nossa construção — eis uma das razões da prosperidade dessa região privilegiada pela Natureza. São estradas construidas para permitir o rápido escoamento da enorme produção dos cafezáis, hortas, pomares e criações das milhares de propriedades agricolas situadas em tôrno das florescentes cidades de Londrina e Maringá. Transporte fácil para o fruto de seu trabalho — Uma garantia para a tranquilidade do lavrador norte-paranaense.

Vias de comunicação: ESTRADAS DE RODAGEM — FERROVIÁRIA DA R. V. P. S. C. e LINHAS AÉREAS DA AÉROVIAS, REAL E VASP.

VENDAS A PRESTAÇÕES EM PEQUENOS E GRANDES LOTES

CIA. MELHORAMENTOS NORTE DO PARANÁ
ANTERIORMENTE: CIA. DE TERRAS NORTE DO PARANÁ
A MAIOR EMPRÉSA COLONIZADORA DA AMÉRICA DO SUL

Séde: São Paulo: Rua São Bento, 329 - 8.º and.
Centro de Administração e Agência Principal: Londrina E. V. P. S. C. Paraná
Informações com os escritórios de São Paulo, Londrina e Maringá, onde está centralizada a Seção de Vendas de Terras da Companhia
Titulos registrados sob n.º 12 de acôrdo com o decreto 3.079 de 15 de Setembro de 1938

América de Publicidade

Acervo: Biblioteca Pública SC - Hemeroteca Digital Catarinense

ADQUIRA ESTE AFAMADO RELOGIO NA
RELOJOARIA SCHWABE
de
OSWALDO SCHWABE

RELOJOARIA -:- OURIVESARIA
A JOALHERIA PREFERIDA PELAS PESSOAS DE FINO GOSTO — A MELHOR ORGANISAÇÃO TECNICA DA CIDADE

Oferece o mais completo sortimento de:
Jóias - Relógios - Artigos para presentes - Porcelanas - Cristais - Alianças de todos os tipos e Quilates no mais fino acabamento - Objetos de adorno e mgeral - Relógios de mesa e parede, de bolso e pulso e Despertadores de todas as marcas - Canetas Parker e Sheeffers, as mais afamadas marcas.

VIAJE PELO "EXPRESSO RIO DO TESTO"
Que proporciona conforto e segurança. Saídas de Rio do Testo 6, 7,45 e 13 horas. De Blumenau (defronte A Capital) 9,30 — 11,30 — e 17 horas.

Apos um campeonato ardorosamente disputado o Floresta sagrou-se campeão da Segunda Divisão

Belo feito conquistou o conjunto de T. Alto

Rio do Sul, 12 (Do Correspondente) — Campanha das mais espetaculares acaba de cumprir a equipe de futebol do Floresta, de Trombudo Alto.

Jamais tivemos um campeonato idêntico, pois nas rodadas finais, surgiam treis candidatos fortíssimos, tais como: Catarinense, de Barra do Trombudo; Palmeiras, de Lontras e Floresta, de Trombudo Alto.

Terminado o certame, Floresta, e Palmeiras se achavam em igualdade de pontos, tendo a Liga Riosulense de Desportos, magnificamente presidida pelo valoroso desportista Elias José Soar, designado a disputa de dois jogos, numa Melhorm de Quatro Pontos.

Mais dois empates foram verificados, com os marcadores identicos, isto é, 1 tento para cada conjunto.

Na finalissima tivemos a prorrogação de 30 minutos, sem abertura de contagem, ficando o campeonato para ser decidido na cobrança de treis penaltis para cada onze.

Francinha, encarregado pelo Palmeiras, não é feliz. Atirou um petardo no travessão e dando ensejo ao goleiro Gefert de praticar piramidal defesa, conquistando apenas um goal.

Bóia, o veteraníssimo, é encarregado de defender o título pa'ra o Floresta, e com dois chutes consegue um tento, batendo um tiro quasi no mesmo local onde o adversário atirou na trave.

Emoção indiscritivel na gigantesca assistência e quando o árbitro trila o apito, Bóia atira com maestria, conseguindo assinalar o segundo tento para o Floresta, de Trombudo Alto.

E assim terminou o mais sensacional campeonato até hoje disputado nesta região, conquistando o Floresta, a liderança, de maneira nunca vista, após lutar com todas as suas forças contra o seu maior rival de todos os tempos.

O feito do Floresta tornou-se ainda maior devido ao poderio do adversário, visto que o Palmeiras, de Lontras, lutou sempre de igual para igual, buscando a todo o custo o bi-campeonato.

Durante o campeonato o Campeão da Liga Riosulense de Desportos assinalou 27 tentos, contra 10 de seus adversários, realizando 13 partidas, sendo que em seus domínios foram arrecadados Cr$ 6.500,00.

Nos jógos com o Palmeiras, na decisão final, assistimos treis empates, tendo o conjunto conquistado 8 vitorias contra 2 derrotas.

Foi uma campanha brilhantissima e para o dia 15 de Novembro teremos, em Trombudo Alto, o Baile da Vitoria, porquanto naquela data o Floresta festejará o seu 24. aniversário de fundação.

Pedro Marcos defendeu a cidadela do Floresta em dois jogos, sendo que em um o Floresta venceu o Haiti, por 2 a 1 e no outro prélio o Catarinense sobrepujou o Campeão em seus domínios, por 2 a 0.

Nas demais partidas o arco do Floresta foi defendido por Gefert, que se constituiu não só numa barreira estupenda, como tambem na revelação do campeonato da "segundona" patrocinado pela LRD.

Raimundo foi o artilheiro, conquistando 7 tentos, vindo a seguir o centro avante Fantasma, com 6 tentos.

Os atletas que defenderam o Floresta durante o campeonato de 1951, foram os seguintes: Geffert, Pedro Marcos, Paulista, Lauth, Negrão, Raimundo, Moreto, Ruthardt, Paulo, Bóia, Domingos, Mariozinho, Fantasma, Mario, Arturzinho, Nascimento, Doquinha, Humberto, Tico, Adolfinho e Ariberto.

O onze que se sagrou Campeão de 1951, da Segunda Divisão, patrocinado pela Liga Riosulense de Desportos, foi o seguinte: Geffert, Raymundo e Moreto; Paulista, Domingos e Paulo; Mariozinho, Mario, Fantasma, Bóia e Doquinha.

A verdadeira "arma secreta" do Floresta foi o consagrado plaier Bóia, que demonstrou que ainda joga futebol ,muito embora tenha passado da casa dos quarenta anos.

Bóia foi a móla propulsora e, como meia de ligação, soube levar seus companheiros de equipe a um feito inesquecivel.

Oscar Zwicker está de parabens e com ele toda a grande familia do Floresta, pois o clube dos Irmãos Geffert realizou em 1951, uma campanha digna dos maiores elogios.

Lutando sem esmorecimentos, os atletas se compenetraram de suas obrigações e tiveram sempre o mais franco e decidido apôio de uma diretoria que não mediu sacrifícios para a vitoria que finalmente surgiu.

Aos atletas, diretores e simpatisantes do Floresta, de Trombudo Alto, novo Campeão da Liga Riosulense de Desportos, as nossas efusivas felicitações pela conquista do cetro máximo, de maneira tão estupefaciente!

O Mucus da ASMA
Dissolvido Rapidamente

Os ataques desesperadores e violentos da asma e bronquite envenenam o organismo, minam a energia, arruinam a saúde e debilitam o coração. Em 3 minutos, Mendaco, nova fórmula médica, começa a circular no sangue, dominando rapidamente os ataques. E êste o primeiro dia começa a desaparecer a dificuldade em respirar e volta o sono reparador. Tudo o que se faz necessário é tomar 2 pastilhas de Mendaco assim que se deitar e ficará aliviado da asma durante o pernoite. A ação é muito mais demorada quando se trata de casos rebeldes e antigos. Mendaco tem tido um êxito que se oferece com a garantia de dar ao paciente respiração livre e fácil rapidamente e com isto alivio do sofrimento da asma em poucos dias. Peça Mendaco hoje mesmo, em qualquer farmácia. A nossa garantia é a sua maior propaganda.

INSÔNIA

ataques, palpitações, depressão moral, agitação, angústia. Maraval acalma a irritação, elimina o desassossêgo e as crises nervosas e dolorosas.

MARAVAL
Calmante dos nervos

Feridas, Espinhas, Manchas, Ulceras e Reumatismo.
ELIXIR DE NOGUEIRA
Grande Depurativo do Sangue.

DKW
para
pronta entrega
oferece
-NAVITA-
Itajaí Blumenau

Exclusivos distribuidores em Santa Catarina

EXPRESSO BLUMENAU—CURITIBA
AGENCIA BLUMENAU
15 de Novembro, N.o
End. Teleg.: "LIMOUSINES"
FONE, 1002
PREÇO: Cr$. 155,00
AGENCIA CURITIBA
Rua 15 de Novembro N.o 633

Linhos
Cambraias
Tropicais
O melhor sortimento, pelos menores preços da Praça:
Só No
Alfaiate Ladislau
Visite-o sem compromisso
RUA 15 DE NOVEMBRO, SOB. — BLUMENAU

Carioni & Irmão
(FILIAL DE BLUMENAU)

Necessitando, seja qual fôr a peça para o seu carro, V. S. deve procurar na firma CARIONI & IRMÃO, importadores de peças e acessórios, cem por cento especializada.

A filial de CARIONI & IRMÃO, em Blumenau, fica situada à Rua São Paulo, 395, — e lá V. S. encontrará desde os minusculos parafusos até as pesadas peças para seu automovel.

A bem servir os que lhe dão preferencia, CARIONI & IRMÃO vende tudo pelos menores preços.

N. 395, Rua São Paulo, é o prédio que V. S. deve procurar, quando algo para o seu carro necessitar!

RODOLPHO KANDER
Distribuidor de
Carlos Renaux S.A.
FIAÇÃO e TECELAGEM
Brusque
SANTA CATARINA
TECIDOS POR ATACADO
FABRICA DE CAMISAS
End. Telegr.: «KANDER»
Caixa Postal, 14
Blumenau
SANTA CATARINA

NOVAMENTE NO BRASIL
os afamados caminhões
BÜSSING

Distribuidores exclusivos para todo o Brasil
LANARI S.A.
S. PAULO
Rua Marconi, 87
2.º andar - Caixa Postal, 5957
End. Telegr. "LANARISA"

RADIOS, RADIOLAS, TOCA DISCOS E VALVULA'S de todos os tipos, preços baixos
SOMENTE NA
Casa do Americano S. A.
John L. Freshel - Fundador
Rua 15 de Nov., 1487 - BLUMENAU
NOSSA DIVISA E' SERVIR

MAQUINAS DE COSTURA
SENHORES REVENDEDORES!
Em seu próprio interesse procurem conhecer nossos preços
IMPORTAÇÃO DIRETA DOS MELHORES FABRICANTES DA ALEMANHA JAPÃO, ESPANHA INGLATERRA E ITALIA

Os menores preços do Brasil

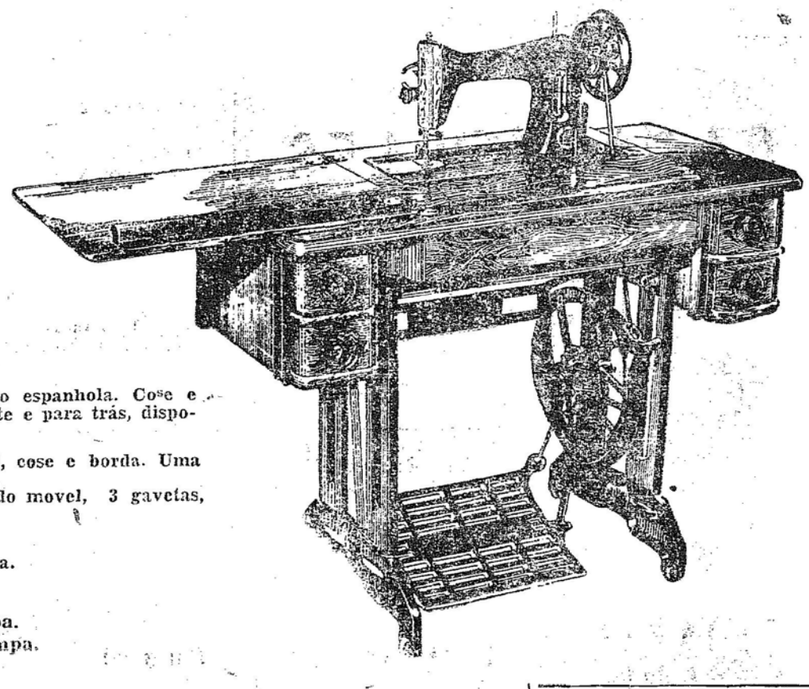

CORONA — 5 gavetas, fabricação espanhola. Cose e borda. Movimento para a frente e para trás, dispositivo para baixar o dente.
SHIBAURA — 5 gavetas, original, cose e borda. Uma fabricação da indústria japonêsa.
ELGIN — Fabricação italiana, lindo movel, 3 gavetas, forte e moderna.
ELGIN — Italiana. Com tampa
VICKERS — Inglesa — Sem tampa.

MAQUINAS DE MÃO:
ELGIN — italiana. C/ tampa.
VICKERS — inglesa. S/tampa.

Entrega imediata
PREÇOS ESPECIAIS PARA REVENDEDORES
TAMBEM BICICLETAS Phyllips e Hercules

Mercantil Mineira Importadora S. A.
Uma organização tradicional especializada no ramo
Rua Frei Caneca, 153 — Tel.: 327355 — Endereço Telegráfico
"MERMIMPORT" — Rio de Janeiro
AVISO — Dá-se exclusividade a agente nesta praça

A imunização deve ter inicio mesmo antes de seu filhinho andar

SEUS FILHOS ESTÃO IMUNIZADOS contra a coqueluche, varíola, difteria?

Proteja seus filhinhos contra essas graves moléstias. A imunização é uma medida de segurança fácil e indolor, que pode salvar a vida de seu filho. Consulte seu médico hoje... para um programa de imunização de seus filhos.

SQUIBB
Produtos farmacêuticos desde 1858

Qualidade

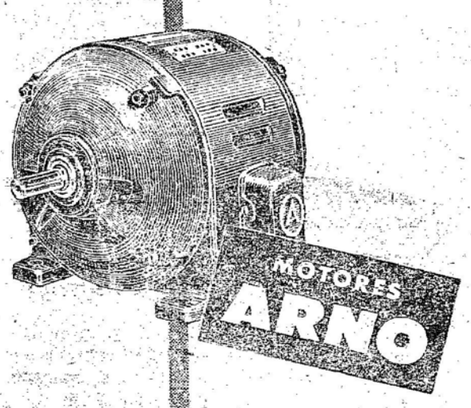

Eficiência

ARNO S/A
INDÚSTRIA E COMÉRCIO
Cia. Mercantil Victor Probst — Rua 15 de Novembro, 579 - Caixa Postal, 126
Blumenau

TERRAS PA RA CAFE'
EM
ELDORADO
PORTO MORUMBY — RIO PARANA'
Municipio de Amambai — MATO GROSSO
DIVISA COM O ESTADO DO PARANA'

Próximo ás famosas "SETE QUEDAS" na divisa de Mato Grosso com o Norte do Paraná. Datas e lotes de Terra para chacaras, sitios e fazendas. Terras massapé-vermelho, vestimenta cedro, peroba, angelim, marfim, caboleiro, palmito, — pau-d'alho, figueira branca, café, etc... —
FACILIDADE DE TRANSPORTE E COMUNICAÇÃO.
Vendas a partir de 10 alqueires ao preço de 3.500 cruzeiros o alqueire com grande facilidade de pagamento, sem juros.
Para áreas grandes, preços reduzidissimos.
Registrado de acordo com a lei 58 e Decreto lei nº. 3.079
As escrituras publicas serão passadas aos adquirentes no ato de concretizar o negocio.
COLONIZADORA PARANAPORÃ
FILIAL EM BLUMENAU: RUA 15 DE NOVEMBRO, 1 3 3 6

Acervo: Biblioteca Pública SC - Hemeroteca Digital Catarinense

Estaria agindo no Vale do Itajaí perigosa quadrilha de falsários

Inteiro apoio à politica exterior de De Gasperi

Dois votos de confiança obtidos pelo 'premier'

ROMA, 13 (UP) — O primeiro ministro das Relações Exteriores, Alcide de Gasperi, obteve dois votos de confiança, pos boas margens, quando a Camara dos Deputados rejeitou duas moções que desaprovaram sua politica. A primeira moção apresentada pelo deputado comunista Giancarlo Pajetta, foi rejeitada por 322 votos contra 157. Nela pedia-se que a Camara considerasse "inaceitaveis e prejudiciais para o pais os novos compromissos politicos e militares assumidos pela Italia em virtude das decisões de Ottawa".

Pajetta referiu-se com essa moção à decisão unanime dos signatarios do Pacto do Atlantico Norte, para que sejam revogadas as limitações que o Tratado de Paz impôs às forças armadas da Italia.

A outra moção, apresentada conjuntamente e' do esquerdista independente Antigono Donatti, pelo socialista da esquerda Giovani Gia [illegible], e pelo liberal Francesco Nitti, foi derrotada por 265 votos contra 197.

Nessa moção, o governo era convidado a "desenvolver uma politica de apaziguamento e de acordos internacionais" e a "limitar os gastos com o rearmamento, para não afetar as necessidades economicas e sociais do pais.

Antes da apresentação das moções, de Gasperi defendeu a participação da Italia no

(Conclui na 2a. Pág. letra H)

Teriam se registado prisões em Rio do Sul

Cedulas falsas de dificil identificação

Ao que tudo indica, o Vale do Itajai foi escolhido para campo de ação de mais uma quadrilha de falsarios. Noticias oriundas do interior de Rio do Sul, dão conta disso. Em fonte merecedora de crédito, nossa reportagem colheu a informação de que em Matador, naquele município, foram efetuadas duas prisões, sexta-feira última, de elementos envolvidos em negócio de dinheiro falso. Em poder de um deles, teriam sido encontradas oito cédulas falsas, de 500 cruzeiros.

Essas notas seriam fabricadas em São Paulo ou Rio e passadas por agentes no interior, o que leva a crer que hajam ramificações da quadrilha em outros lugares, possivelmente também aquí em Blumenau.

Nosso informante acrescentou que as cédulas se parecem extremamente com as emitidas pelo Tezouro, sendo difícil sua identificação por leigos.

Estamos divulgando esta informação com as devidas reservas e com o intuito de pôr de sobre-aviso a população, eis que nossa reportagem não pode obter sua confirmação em fontes oficiais.

Janot Pacheco reafirma o exito das chuvas artificiais

Fará os descrentes abrir os guarda-chuvas se for preciso

RIO, 13 (Meridional) — O engenheiro Janot Pacheco declarou, hoje:

"Estou pronto para realizar a prova para a obtenção de chuvas artificiais desde que para tanto seja feito o convite pelo prefeito J. Carlos. Se tal demonstração me fôr pedida, podem estar certos os meus detratores de que eu os farei abrir os guarda-chúvas e arregaçarem as calças da lama. Hoje em dia está ao alcance de qualquer homem modificar, a seu talento, as condições pluviométricas das diversas regiões. Os novos métodos científicos já permitem a obtenção de chúvas a qualquer momento, seja qual fôr o grau de umidade de registado. Minhas experiências no Ceará e em Santa Catarina não deixam margem a quaisquer dúvida e, dos resultados obtidos, tendo testemunho de varias personalidades oficiais, para não falar nos documentos que tenho em meu poder das proprias repartições do Serviço de Meteorologia.

Tambem no Rio Grande do Norte minhas demonstrações foram assistidas pelo representante do presidente da República, por três governadores, três senadores, dois deputados e cerca de 120 oficiais da aéronautica.

Indagado a que atribuia a negação dos seus sucessos, retrucou:

— Em primeiro lugar à ignorancia e ao empirismo de certos elementos. Em segundo lugar à vasta rêde de interesses ocultos e, talvez, mesmo inconfessáveis a que eles favorecem.

Enquanto muitos dos nossos meteologistas responsáda ciência, levanta-se, por veis ainda não se capacitaram dos tremendos avanços outro lado, como um espéctro

Consigue na 2.a página, letra D

Sete dias nos separam do inicio dos 1's Jogos Universitarios Sul-Brasileiros

De 20 a 26 do corrente este espetacular certame Florianópolis acolherá universitarios paranaenses e gauchos

Através Oficio n.o 201—A—50/51, o Presidente da Confederação Brasileira de Desportos Universitários (C.B.D.U.), dr. Inezil Penna Marinho, comunicou ao seu colega 3.o Vice-Presidente da C.B.D.U. e Presidente da Federação Catarinense de Desportos Universitarios, acadêmico Heio Milton Pereira, que aquela entidade máxima resolveu permitir e auxiliar a realização dos 1.os Jogos Universitários Sul-Brasileiros em Florianópolis.

Assim, está assegurada a efetivação do maior empreendimente da FCDU, os primeiros Jogos Universitários Sul-Brasileiros, que terão lugar de 20 à 26 de outubro, nesta Capital, com o concurso dos melhores atletas universitarios dos tres Estados sulinos: São Paulo, Paraná, Santa Catarina e Rio Grande do Sul. em disputa de quatro campeonatos: futeból, volei, Basquete e atletismo.

Foi escolhido para Patrono dêste inedito certame o ilustre Governador do Estado, sr. Irineu Bornhausen e serão homenageados os Governadores do São Paulo, Parana e Rio Grande do Sul.

Deverá presenciar ao desenrolar dos primeiros jogos, representante do exmo. sr. Ministro da Educação e Saúde, seu oficial de Gabinete dr. Flávio Estelita.

Estão, destarte, de parabens a F.C.D.U. e os universitários catarinenses que, em festivas e cordiais competições, como são as dos desportos universitários, poderão acolher fraternalmente, por vários dias, a seus colegas gaúchos, paranáenses e paulistas!

Conseguiu uma carona no carro do comandante

RIO DO SUL, 13 (Do Correspondente) — Esteve em nossa cidade, de passagem para Lages, vindo de Blumenau, o insigne General Edgar do Amaral.

A reportagem de "A Nação" antes de abordá-lo, teve ensejo de presenciar uma cena digna dos melhores comentarios.

E' que um simples operario ao socilitar uma carona no carro oficial, foi prontamente atendido pelo ilustre General.

Atendeu-nos da melhor maneira possivel o Comandante da 5.a Região Militar, informando-nos que de Blumenau, se encontrava entre nós em viagem para a cidade de Lages.

Despedimo-nos desejando-lhe bôa viagem, satisfeitos em presenciar o que acima transcrevemos.

Duas antecipações na tabela do campeonato da L.B.D.

Olimpico e Paysandú jogarão no returno a 18 de novembro - Dia 15 do mesmo mês Palmeiras e Guarani - Atendido o Ipiranga

SOLICITANDO a data de 4 de novembro, quando pretendia patrocinar algumas festividades [illegible] regatas, a Sociedade Esportiva e Recreativa Ipiranga esperava que a mesma fosse concedida pela Liga Blumenauense de Desportos só para ela.

Contudo, ao ser organizada a tabela do campeonato da divisão extra de profissionais, ficou marcado para o primeiro [illegible] primeiro [illegible] o prelio Olimpico x Paysandú na Alameda Rio Branco.

[illegible] protestou [illegible] estrelinha, que teria seus festejos prejudicados [illegible] decisão errada, pois como todos sabem, não seria possivel a efetuação de provas remisticas e de uma peleja de futebol no mesmo dia ambos os espetáculos não teriam o êxito esperado. Felizmente tudo acabou bem para os ipiranguistas.

Suas festividades serão mesmo realizadas, tendo primazia absoluta sôbre a data. Para que conseguissem seu intento os dirigentes do Ipiranga, foi preciso que contassem com a colaboração das agremiações de futebol.

Num gesto simpático e de cooperação para com a Liga, Palmeiras e Guarany concordaram com a antecipação da rodada do returno do certame marcada para o dia 18 de novembro deste ano, já que nesta mesma data lutarão grenás e alvi-verdes brusquenses. Palmeirenses e bugrinos jogarão, asim, à 15 de novembro feriado nacional. Assim, Olimpico e Pafsandú preliarão sómente a 18 de novembro e não dia 4, como estava marcado, inicialmente.

Com tudo isto muito lucrou o Ipiranga, que contou com as atitudes cavalheirescas dos seus co-irmãos.

[illegible]

RIO, 13 (Merid.) — Os ladrões continuam agindo na cidade em plena luz do dia. A residencia do deputado Placido Olimpio de Oliveira, udenissta catarinense foi visitada pelos larapios que roubaram vários objetos avaliados em vinte mil cruzeiros.

Clube Nautico America

ASSEMBLE'IA GERAL EXTRAORDINA'RIA

A Diretoria do Clube Náutico América, usando das atribuições que lhe confere os estatutos em vigor, convoca os senhores associados, para uma ASSEMBLE'IA GERAL EXTRAORDINA'RIA, que será realizada no dia 26 do corrente, sexta-feira, às 20 horas, em sua séde social, constando o seguinte da

ORDEM DO DIA

1.o) — Prestação de contas da atual Diretoria;
2.o) — Eleição do Conselho Deliberativo (de acordo com os novos estatutos registrados);
3.o) — Assuntos diversos.

BLUMENAU, 11 de Outubro de 1951

MANOEL PEREIRA JOR. — Presidente
ALDO B. DE MACEDO — 1o. Secretário

NOTA: — Só terão direito à voto os sócios quites.

Tentará o Tiradentes quebrar a invencibilidade do C. N. Barroso

Marcilio Dias, logo mais, o Barroso lider invicto do campeonato da L.I.D., receberá a visita da homogenea equipe do Tiradentes, de Tijucas, que tentará abater o "quadro da raça".

Grande espectativa reina pelo choque entre as duas equipes, antevendo-se uma arrecadação excelente, pois que os torcedores do Estiva e Marcilio afluirão ao "estadio da baixada" para clamar pela sorte do Tiradentes.

Segundo informações oriundas daquela cidade, nos cientificam de que o plantel do sr Camilo Mussi dificilmente cederá os louros ao quadro tijuquense, pois treinou assiduamente para a grande batalha, sendo que está resoluto em querer manter sua posição de ponteiro.

No entanto, poderá o Tiradentes surpreender, isto porque uma vitoria sôbre o aguerrido conjunto da jaqueta verde e branca, será um feito deveras espetacular.

O publico esportivo dos dois municipios aguardam impacientemente á monstra luta em que os dois times desenvolver-se-ão como verdadeiros titãs à conquista do triunfo.

Alto-falantes no Estádio do Palmeiras

Para que os desportistas locais possam acompanhar à tarde o desenrolar dos jogos na Capital Federal e em São Paulo, a Diretoria do Palmeiras colocou nas arquibancadas do estádio da Alameda Duque de Caxias dois ótimos alto-falantes.

Assim, os torcedores blumenauenses assistirão o cotejo entre esmeraldinos locais e de Brusque e ao mesmo tempo acompanharão as peripecias dos certames cariocas e paulista.

Comunicação

Ao aposentar-me das funções de 1°. Tabelião da Comarca de Blumenau, agradeço as provas de apreço e estima com que fui distinguido durante trinta e treis anos e aproveito o ensejo para recomendar aos meus amigos e clientes o novo 1°. Tabelião snr. BENJAMIN MARGARIDA, cidadão sobejamente conhecido e conceituado, nomeado por ato do Exmo. Snr. Governador do Estado.

Tabelião — OTTO ABRY

Comunicação

Tenho o prazer de comunicar ao COME'RCIO, INDU'STRIA e ao POVO em geral que, por ato do Exmo. Snr. Governador do Estado, fui nomeado 1°. TABELIÃO da Comarca de Blumenau, em substituição ao conceituado e conhecido Tabelião Otto Abry, esperando continuar a merecer o mesmo apoio e preferência.

BENJAMIN MARGARIDA
1°. Tabelião
Sala n°. 2, do Fôro da Comarca de Blumenau, (Edificio da Prefeitura).

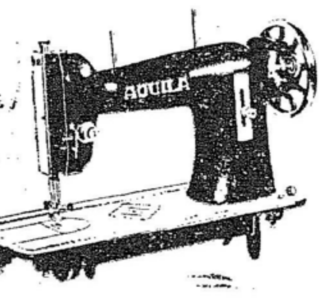

17 anos de experiência no Brasil consagram a Máquina de Costura AQUILA como a melhor e sem concorrência em QUALIDADE e PREÇO!

CASA VOLLES
RUA 15 DE NOVEMBRO, 730
BLUMENAU

ZADROZNY & SUTTER LTDA

ESPECIALIZADOS EM MOLAS SUEDEN

MOLAS SUEDEN — NUNCA CEDEM!

MOTORES E GRUPOS DIESEL
MOTORES 'A GAZOLINA
FERRAMENTAS
RETENTORES
ROLAMENTOS
PEÇAS

RUA XV DE NOVEMBRO, 1393 - CX. POSTAL, 212
Endereço Teleg.: "MOLDIX" — BLUMENAU

Prossegue a campanha contra os jogos proibidos Estado do Rio

— Presos numerosos contraventores —

RIO, 13 (Merid.) — Foi detido no bar sito á Avenida Mem de Sá, 34(quando alí promovia desordens, o sargento Cícero Melo, reformado do Exército, de 48 anos, morador na ladeira dos Tabajaras, 50.

O militar, que apresentava sintomas de embriaguez, ao ser convidado pelo detetive 167, da R. P., 12, a acompanhá-lo a delegacia do 5.° Distrito, em virtude dos estragos ja por ele ocasionados naquele estabelecimento, acatou a ordem, para depois, já no interior daquela viatura policial, agredi-lo inopinadamente, com uma bofetada, agressão que se estendeu ao investigador 1.237, também da guarnição,, ferido por violento ponta-pé e unhadas.

Mas não pararam aí as tropelias do turbulento militar. Na delegacia, quando era autuado em flagrante pelo escrivão Jansen, mais uma vez o sargento Cícero mostrou-se exaltado, agredindo aquele, e, em seguida, o comissário Jorge Martins.

Nessa altura dos acontecimentos, foi necessário o emprego de certa energia para conter os ímpetos do militar cuja audácia aumentava à medida que seus detentores procuravam acalmá-lo.

Depois de autuado por desacato, resistencia e agressão, o sargento Cícero foi conduzido à Assistencia, para medicar-se de um talho em uma das mãos, produzido por caco de vidro, ferimento que recebeu quando quebrava as garrafas no bar já referido, juntamente com o investigador 1.237, que foi examinado pelo Raio-X, pois havia suspeita de ter luxado o tornozelo.

Ainda naquele nosocomio o sargento Cícero Melo portou-se inconvenientemente, provocando tremendo escândalo, sendo à custo dominado.

Um deputado mineiro de suas relaçoes, a quem telefonou com autorização do comissário Jorge Martins, mostrou-se alarmado com a sucessão de desordens praticadas por seu amigo, tendo mesmo chegado a admitir que o militar estivesse sendo vítima de algum ataque mental, uma vez que é homem de genio pacato. E, tão mal impressionado ficou que, ao ser informado que poderia prestar fiança para libertá-lo, preferiu que ele continuasse preso um pouco mais, pois só assim haveria esperança de que ele se acalmasse.

PETROLINA MINANCORA

CONTRA CASPA, QUEDA DOS CABELOS E DEMAIS AFECÇÕES DO COURO CABELUDO.
TÔNICO CAPILAR POR EXCELÊNCIA

MOORE McCORMACK (NAVEGAÇÃO) S. A.

Passageiros e cargas para
BALTIMORE - NEW YORK - PHILADELPHIA
e Portos do Mar das Caraibas:
GUANTA - PUERTO LA CRUZ - CUMANA
MARACAIBO - PORLAMAR - CARUPANO

Reserva de praça, passagens e demais informações com os agentes:
CIA. COMÉRCIO E INDÚSTRIA MALBURG
Telegramas, "Mooremack" - ITAJAÍ

Empreza Força e Luz Santa Catarina S/A

PLANO DE RACIONAMENTO CORRETIVO DE ENERGIA ELETRICA
Para o período de 13 a 16 de OUTUBRO de 1951:

Data e HORARIO	Para BLUMENAU, inclusive Bairros da VELHA, ITOUPAVA e PONTA AGUDA; e Rua AMAZONAS até a Ponte Tensini	Para o BAIRRO DA GARCIA (da Ponte Tensini até o final)
DIA 13 — SABADO		
Das 0 às 6 horas	Desligado	Haverá Luz e Força
Das 6 às 12 horas	Haverá Luz e Força	Desligado
Das 12 às 18 horas	Desligado	Haverá Luz e Força
Das 18 às 23 horas	Haverá só Luz	Haverá só Luz
Das 23 às 24 horas	Haverá Luz e Força	Desligado
DIA 14 — Domingo		
Das 0 às 6 horas	Haverá Luz e Força	Desligado
Das 6 às 12 horas	Desligado	Haverá Luz e Força
Das 12 às 18 horas	Haverá Luz e Força	Desligado
Das 18 às 23 horas	Haverá só Luz	Haverá só Luz
Das 23 às 24 horas	Desligado	Haverá Luz e Força
DIA 15 — 2a. FEIRA		
Das 0 às 6 horas	Desligado	Haverá Luz e Força
Das 6 às 12 horas	Haverá Luz e Força	Desligado
Das 12 às 18 horas	Desligado	Haverá Luz e Força
Das 18 às 23 horas	Haverá só Luz	Haverá só Luz
Das 23 às 24 horas	Haverá Luz e Força	Desligado
DIA 16 — 3a. FEIRA		
Das 0 às 6 horas	Haverá Luz e Força	Desligado
Das 6 às 12 horas	Desligado	Haverá Luz e Força
Das 12 às 18 horas	Haverá Luz e Força	Desligado
Das 18 às 23 horas	Haverá só Luz	Haverá só Luz
Das 23 às 24 horas	Desligado	Haverá Luz e Força

Blumenau, 11 de OUTUBRO de 1951
EMPREZA FORÇA E LUZ SANTA CATHARINA S. A.

Acervo: Biblioteca Pública SC - Hemeroteca Digital Catarinense