SERA' INAUGURADO HOJE, EM INDAIAL, O HOSPITAL «BEATRIZ RAMOS»

Maquinas de costura "JUKI"
VENDAS A LONGO -- PRAZO --
Preços especiais Aos Revendedores
DISTRIBUIDORES:
PROSDOCIMO S. A.
— BLUMENAU —

ORGÃO DOS "DIARIOS ASSOCIADOS"

Diretor: MAURICIO XAVIER

A NAÇÃO

ANO VIII | TELEFONE: 1 0 9 2 End. Tel.: A NAÇÃO Caixa Postal, 38 | BLUMENAU, (Sta. Catarina) — Domingo, 30 de SETEMBRO DE 1951 | Red. Ad. e Oficinas Rua São Paulo, 269 ITOUPAVA SECA | N. 355

TOTALMENTE SUFOCADA A REBELIÃO IRROMPIDA NA REPUBLICA ARGENTINA

Presos Os Dois Generais Responsaveis Pelo Levante

Tramaram o assassinio de Perón e de vários Ministros de Estado

ENVOLVIDAS NO COMPLOT ALTAS PATENTES DO EXERCITO ARGENTINO

RIO, 29 (Meridional) — Uma revolução não se faz sem povo, e o povo está com o general Juan Peron, disse o embaixador da Argentina, Juan Koocke, esclarecendo que a rebelião irrompida na Argentina foi totalmente sufocada. Acrescentou que os dois generais rebelados não contam com soldados para fazer nenhuma revolução. São militares afastados da Argentina, em missão pelo exterior e não têm, por isso, ambiente para tentar um golpe contra o governo. Interrogado se os revoltosos seriam fuzilados, como declarou o general Juan Peron, revelou que "na Argentina cumpre-se rigorosamente a Constituição'. Acredita o embaixador que a revolução tenha sido orientada por outra nação interessada na queda do regime implantado pelo presidente Peron.

TRAMAVAM O ASSASSINIO DE PERON

Buenos Aires, 29 (UP) — Os vespertinos, relatando os acontecimentos de ôntem, revelam que os rebeldes, na Praça Maio, planejavam o assassinato do general Peron e dos ministros de Estado que o acompanhariam na visita que deveria fazer ôntem pela manhã, aquele centro militar. O general Juan Peron e sua esposa haviam planejado visitar a escola de sub oficiais "Sargento Cabral", naquele centro, situado vinte e cinco quilômetros da Capital. Se o presidente tivesse comparecido à cerimônia que ali deveria realizar-se, teria feito sòzinho, pois sua esposa, D. Eva Peron, está acamada há uma semana.

RELATO DO MINISTRO DA DEFESA

Buenos Aires, 29 (UP) — O Ministro da Defesa, relatando como irrompeu o movimento rebelde ôntem, disse que o general reformado Benjamin Menendez, acompanhado dum grupo de oficiais amigos, conseguiu tomar a entrada de Campo Maio, à primeira hora da madrugada. Depois os rebeldes entraram na escola de infantaria, em tanques, em número de oito.

Ao mesmo tempo, outros oficiais encabeçados por dois brigadeiros e com cumplicidade de alguma tropa, apoderaram-se da base aérea de El Palomar. O comunicado do Ministério da Defesa diz que a rebelião também se estendeu por mais outros dois pontos: à base aéro-naval de Punta del Indio, no estuário do Rio Prata, e à remota ilha na cidade de Mendonza. Todos esses golpes foram frustrados pelas forças legais.

A ONU PROPORCIONA ASSISTENCIA TECNICA A' IUGOSLAVIA — A assistência técnica da ONU permitou a reintegração na vida normal de cerca de 500.000 mutilados, na Iugoslávia.

Na foto aparecem o Dr. Miroslav Botovic, cirurgião traumatologista e ortopedista de Belgrado (ao centro) e a Dra. Valerija Pavletic, especialista em anatomia patológica (à direita), assistindo a uma demonstração prática dos mais modernos métodos de rehabilitação de mutilados. O dr. Henry H. Kessler, autoridade no assunto e conselheiro especializado da ONU, é quem dirige a demonstração. (Foto ONU, especial para "A Nação")

Revoltou-se contra Perón o Exército Argentino

DECRETADO O ESTADO DE GUERRA EM TODO O PAIS — DESCOBERTO, EM TEMPO, O COMPLOT CONTRA A VIDA DO PRESIDENTE JUAN — ACONTECIMENTOS CONSEQUENTES DA CANDIDATURA EVA PERON A' VICE-PRESIDENCIA DA REPUBLICA — "DEVER AO PASSAR SOBRE NOSSOS CADAVERES ANTES DE CUMPRIR SEUS SINISTROS PROPOSITOS", - AFIRMA O CHEFE DA CMG

RIO, 29 (Meridional) — Ouvido pelo telefone internacional, o sr. Batista Luzardo, que se encontra em Buenos Aires, confirmou que escutou a radio oficial informando que fôra decretado estado de guerra na Argentina. Adiantou que na Praça Maio havia grande concentração popular, ouvindo-se constantes vivas ao general Peron. Não tinha outros detalhes. Por outro lado o embaixador argentino em Montevidéu, afirmou:

"Ainda não possuimos detalhes completos e por isso mesmo nada podemos adiantar até agora.

COMPLOT CONTRA A VIDA DE PERON

RIO, 29 (Merid.) — Pouco antes do meio dia de ontem, chegavam ao Itamarati as primeiras informações de Buenos Aires. O sr. João Neves passou a conferenciar de portas fechadas com os chefes de seu gabinete e da Divisão Política.

BUENOS AIRES, 29 (UP) — A Argentina decretou greve geral em todo o país e pediu que todos os trabalhadores se reunam imediatamente na Praça Maio.

BUENOS AIRES, 29 (UP) — Quando o presidente Peron e sua esposa deveriam comparecer a Praça Maio, onde se realizaria a cerimônia de entrega da bandeira à Escola de Sub-Oficiais, alguns aviões lançaram panfletos assinados pelo general da Reserva, sr. Banjamin Menendez, de tendencia nacionalista, apelando para o Exercito afim de que restabelecesse o "Exército à normal democracia". Imediatamente, caminhões da CMG, munidos de altos-falantes, percorreram as ruas, convidando os operários a se dirigirem para a Praça Maio. Nessa oportunidade as emissoras de radio anunciaram que o governo havia decretado estado de guerra e difundiram um apelo ao CMT. De acôrdo com versão não confirmada, teria sido descoberto um "complot" contra a vida do presidente Peron e que deveria produzir seus resultados por ocasião da visita do presidente à Praça Maio.

REUNIÃO PARA ESTUDO DA SITUAÇÃO

WASHINGTON, 29 (UP) — O Departamento de Estado norte-americano recebeu ontem à tarde comunicação oficial da embaixada dos Estados Unidos em Buenos Aires, confirmando a revolta do Exercito na Argentina.

WASHINGTON, 29 (UP) — Em face das noticias chegadas de B. Aires, espera-se que o secretário de Estado Adjunto, Militar e os chefes das diferentes dependências do Departamento de Estado, para assuntos da América do Sul, se reunam ainda hoje, em conferência especial, para estudar a situação.

AGUARDAM NOTICIAS DA CAPITAL ARGENTINA

WASHINGTON, 29 (UP) — O embaixador da Argentina em Washington, sr. Hipolito Jesus Paz, reuniu seus colaboradores logo depois de ter sido informado à respeito dos acontecimentos em Buenos Aires. Até o momento o embaixador argentino não revelou qualquer informação direta ou oficial de Buenos Aires. Os circulos governamentais norte-americanos não fazem declaração alguma com referência às noticias procedentes de Buenos Aires e anunciando a revolta do Exército argentino contra o presidente Peron. Circulos politicos e diplomáticos norte-americanos e estrangeiros acompanham atentamente a evolução dos acontecimentos e aguardam noticias mais pormenorizadas da Capital argentina.

CONSEQUENCIA DA CANDIDATURA EVA PERON

WASHINGTON, 29 (UP) — Fonte autorizada declarou ontem que um telegrama confirmando a revolta armada na Argentina, contra o governo de Peron, chegára ao Departamento de Estado. Acrescentou que essa comunicação e outras que certamente irão se seguir, serão estudadas na reunião especial do Secretário de Estado adjunto com outros técnicos em assuntos sul-americanos. Embóra ainda seja muito cêdo para se julgar o alcance dos acontecimentos em Buenos Aires, observadores autorizados norte-americanos qualificam as perturbações que acabam de eclodir como "consequencia da candidatura da sra. Eva Peron à vice-presidencia da República". Os mesmos circulos precisam que o crescente descontentamento pelo governo de Peron, de parte, notadamente, do Exército, se fazia sentir há um certo tempo e que a candidatura da sra. Eva Peron à vice-presidencia levou ao auge esse descontentamento. A' despeito do fáto de que a sra. Eva Peron tivesse retirado sua candidatura em razão da oposição do Exército, parece que elementos anti-peronistas julgaram o momento propicio para

(Conclui na 2a. pág. letra E)

General Perón

Vitorino Freire acusa as autoridades federais como responsaveis pelo levante no Estado do Maranhão

E. de Barros, em hipotese alguma concordará com a intervenção

RIO, 29 (Merid.) — Dificilmente poderá ser decretada hoje a já esperada como certa "intervenção no Maranhão". Todas as providencias para tal já foram tomadas, restando apenas ser fixado o nome do interventor. O nome mais falado é o do general Nelson de Melo. O programa do presidente Vargas, para hoje, retardou a providencia. O presidente Vargas foi, na manhã de hoje, à cidade de Rezende, devendo regressar à tarde, quando paraninfará o enlace de matrimonio do deputado Gurgel do Amaral. O relatório do sr. Negrão de Lima, entretanto, já foi concluido, devendo, ainda hoje, ser entregue ao presidente Vargas. Segundo algumas fontes, a decisão do governo somente viria segunda-feira. De qualquer forma, o sr. Negrão de Lima insiste na decisão do governo, que deve ter carater urgente, atendendo a situação do Estado, seja pela intervenção ou retirada das tropas. Varias demarches marginais foram realizadas de ontem para hoje. O sr. Vitorino Freire reuniu em sua residencia a bancada federal de seu partido. A intervenção foi repudiada unanimemente. Afirma-se, entretanto, que o sr. Vitorino Freire teria sugerido que o sr. Eugênio de Barros solicitasse a intervenção federal para justificar o ato do governo federal, que está evidente. Ficaria, assim, com sua plena autoridade garantida. O sr. Eugênio de Barros não concordou. O sr. Eugênio de Barros está redigindo um manifesto a nação, contendo esclarecimentos sôbre os fatos ocorridos no Maranhão e advertindo o país do perigoso precedente que a intervenção em seu Estado determinará. Por outro lado, telegrafará a todos os governadores protestando contra o ato. O sr. Eugênio de Barros, assim, em hipótese alguma, concordará

Conclui na 2a pag. Lira K

Balança "GELFI"

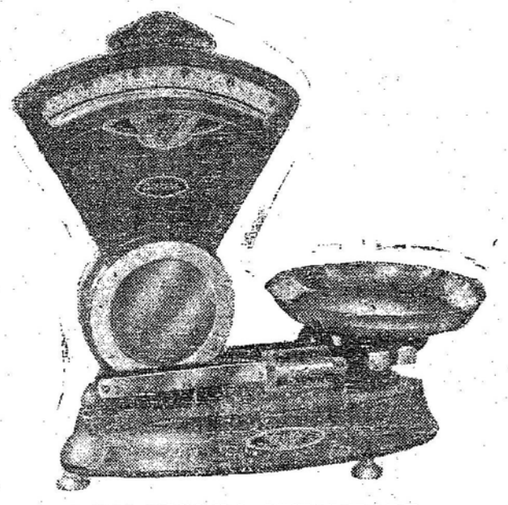

A BALANCA DA ATUALIDADE
Distribuidores:
COMERCIO E INDUSTRIA
Germano Stein S/A
SECÇÃO MAQUINAS

Aprovado pela Camara e Senado o Estado de Guerra na Argentina

RECOLHIDO AO CERCERE O GENERAL REBELDE — "O GOLPE DE ESTADO FOI REALIZADO POR REACIONARIOS A SERVIÇO DO IMPERIALISMO NORTE-AMERICANO" — DECLARA O P.C.A. — REFUGIAM NO URUGUAI

BUENOS AIRES, 29 (UP) — A Câmara dos Deputados e logo depois o Senado, aprovaram, ôntem, o decreto pelo qual o presidente Juan Peron proclamou o estado de guerra interno em toda a Argentina.

PRESO O GAL. REBELDE

BUENOS AIRES, 29 (UP) — Fontes bem informadas disseram que o general Benjamin Menendes, encontra-se recolhido ao cárcere do Colegio Militar, situado perto do Campo Maio.

COLOCAR A ARGENTIA SOB O DOMINIO DOS ESTADOS UNIDOS

BUENOS AIRES, 29 (UP) — Declara, em comunicado, o Partido Comunista Argentino: — "O golpe de Estado foi realizado por reacionários a serviço do imperialismo norte-americano, com o objetivo de colocar a Argentina sob o dominio dos Estados Unidos'.

REFUGIAM-SE NO URUGUAI

Montevideu, 29 (UP) — Sôbre os acontecimentos na Argentina, o governo uruguaio está identificando setenta militares rebeldes argentinos que chegaram ao aeródromo de Carrasco, em quatro aviões militares. Informações extra-oficiais dizem que entre estes rebeldes chegados figuram o brigadeiro Guilhermo Ifuwai, brigadeiro Samuel Gaillacoeschea, comandante Arnaldo Migliori, comandante Julio Costa e outros oficiais de menor patente.

NENHUM COMENTARIO

Washington, 29 (UP) — A imprensa local publicou com destaque as noticias da revolução que ôntem estourou na Argentina, porém, ainda não comentou o assunto editorialmente. Um porta-voz do Departamento de Estado, por

(Conclui na 2a. página letra B)

O Exército Europeu

ASSIS CHATEAUBRIAND

LONDRES, 21 — Puseram os homens mais lúcidos da América a Europa no seguinte dilema: "ou vocês se concertam para fazer com a Germania democrática de Adenauer o exército europeu, ou nós recuamos para a defesa da União, por detrás da cinta atlantica, com as nossas armas atômicas. Vamos entregar a Europa ao seu proprio destino. Instituições democráticas, direitos individuais, exstenca da personalidade humana, tudo ficará no continente à mercê de um golpe do mujik russo e seus ferózes condutores, se os nossos apelos não puderem ser logo atendidos. Não nos é dado mais insistir numa solução, que saiba aos olhos de toda gente. Urge entendimento para a segurança da comundade européia. Sem acordo, não há hipótese de organização militar. Os programas de rearmamento aí estão, elaborados pelos nossos peritos. Se a diplomacia e a politica não puderem encontrar fórmulas de composição para a formação da unidade européia, temos que ficar firmes deste lado do oceano, maciços conosco. Construiremos nossas linhas de defesas baseando a segurança do hemisferio em nossa aviação estratégica, bem como nas armas secretas de nossos laboratórios, para assim lograrmos acautelar a América da agressão soviética".

A Europa ocidental não fazia outra coisa até ontem, como até 1939, senão demitir-se. Demitir-se do seu papel de vanguardeira da civilização e da liberdade. E' na linha do Elba — desse Elba que eu cortava de automovel faz quatro anos — que os estados maiores americano e inglês tentam fixar a linha de segurança ocidental. Mas os egoismos europeus são

(Conclue na 2.ª página, letra A)

Nova ofensiva na Coréia

Atacam os comunistas num raio de cento e sessenta quilometros

Recuo das forças unidas na frente ocidental - Eisenhower assistirá na Alemanha grandes manobras das forças de terra e ar

TOQUIO, 29 (UP) — Grandes tanques americanos entraram em ação, ontem, para conter os assaltos crescentes das forças comunistas na Coréia. Essa ofensiva dos vermelhos estende-se por uma frente de 160 quilômetros, desde Yonchon, a oeste, até as imediações da denominada Colina Desalento, no noroeste de Uanggu. Esta ação violenta dos comunistas começou na noite de quinta-feira, intensificando-se ôntem. Entretanto, na parte oeste central do front, está diminuindo o fogo da artilharia comunista que parece lutar com falta de munições.

DESTRUIDOS 1.020 VEICULOS COMUNISTAS

Toquio, 29 (UP) — O Q. G. da Fôrça Aérea do Extremo Oriente anuncía que seus aviões inutilizaram, ôntem, em 24 horas, o número record de mil cento e vinte veículos militares comunistas, num total de mil e trinta e quatro vôos. Esse número de sortidas também é record em vinte e quatro horas desde o dia doze de junho.

RECUO DAS NAÇÕES UNIDAS

TOQUIO, 29 (UP) — Um comunicado do grande Q. G. Aliado, publicado na manhã de hoje, anuncia que as Nações Unidas tiveram de realizar um recúo limitado na frente ocidental. Nas frentes central e oriental os combates corpo-a-corpo foram encarniçados e marcaram a marcha dos elementos aliados para as alturas estratégicas. A artilharia adversária diminui consideràvelmente de intensidade nesse setor. Na frente Oriental, as forças inimigas tiveram de recuar sob

Conclue na 2.ª página, letra D

Execução pelo Ocidente do bloqueio econômico da URSS e países satélites

Completo acordo dos E. U. com a Europa Ocidental

Washington, 29 (UP) — O Conselho Nacional de Segurança anunciou um acordo, até agora secreto entre os Estados Unidos e a Europa Ocidental, para um bloqueio econômico contro o soviet russo e seus satélites.

O orgão encarregado da defesa da nação, presidido pelo presidente Truman, deciarou que os países participantes concordaram em completo embargo sobre "todos os embarques para o bloco soviético de armas, munições e implementos de guerra e matériais para a energia atomica.

O Conselho de Segurança esclareceu que uma estrita supervisão das exportações de artigos estratégicos para o bloco soviético será mantida por meio de um comité sobre controles de exportações de segurança, que está funcionando em Paris.

LEVANTAMENTO TECNICO

O Comité Secreto está composto por representantes das nações europeéias ocidentais, a Alemanha Ocidental, os Estados Unidos e Cuba.

(Conclui na 2.a pág. letra N)

INAUGURAÇÃO DO HOSPITAL "B. RAMOS"

Será inaugurado hoje, às 10 horas, na visinha cidade de Indaial, o Hospital "Beatriz Ramos", óbra essa que é um orgulho para o povo daquele município, que já pode contar com um estabelecimento hospitalar à altura de suas necessidades.

Para sua inauguração, a presidência da Sociedade Beneficiente organisou esmerado programa de festividades que abaixo transcrevemos:

'As seis horas: ALVORADA FESTIVA; 'As oito horas: MISSA E CULTO NAS IGREJAS LOCAIS; 'As dez horas: SOLENE INAUGURAÇÃO DO EDIFICIO DO HOSPITAL "BEATRIZ RAMOS";

Em seguida ao ato da inauguração solene: INAUGURAÇÃO DA CAPELA DO HOSPITAL;

Ao meio dia: Lanche oferecido pelo presidência do Hospital e servido pelas Irmãs Franciscanas de São José aos convidados especiais e autoridades.

Fogem para o Estado do Piauí os chefes rebeldes maranhenses

Nas próximas horas a decisão do Governo da Republica

S. LUIZ, 29 (Merid.) — Notícias de São João dos Patos revelam que o sr. Raimundo e seu companheiro, sr. Euclides Neiva, foram vistos num jeep, na estrada que liga Floriano a Terezinha, no Piauí, fugindo, deixando atraz os companheiros de luta.

ORDEM PARA ATIRAR

São Luiz, 29 (Meridional) — O coronel Anacleto, comandante do 24. B. C., comunicou ao general Edgardino que elementos suspeitos rondaram as proximidades do paiól de munições da Marinha e que, por isso, déra ordem aos soldados do Exército para que fizessem fogo contra qualquer pessoa estranha que dali se aproximasse.

NAS PROXIMAS HORAS

RIO, 29 (Meridional) — Entrevistado hoje de madrugada, o Ministro da Justiça, disse:

"Nada foi ainda decidido quanto á intervenção. Aos líderes do governo no Senado e na Câmara dei apenas notícia detalhada da situação que observei naquele Estado com o fim de habilitá-los a examinar, com os demais líderes parlamentares, as graves ocorrências que se verificaram em São Luiz. A decisão será tomada dentro de vinte e quatro horas."

DESENTENDERAM-SE AO DISCUTIR O CASO MA-

(Conclui na 2a. pág. letra C)

SIMULACROS DE GUERRA ATOMICA

Impossivel uma segurança rápida, previne Lovett

FORT DEVENS, Massachussets, 28 (UP) — As primeiras "manobras de simulacros de guerra atomica" na historia em que tomarão parte tropas de infantaria estão marcadas para o proximo mês em Nevada.

O general Mark W. Clark, comandante geral das forças em campanha do Exercito, disse ao pessoal militar em Fort Devens que pela primeira vez as manobras porão tropas de terra "perto de explosões atômicas".

O general Clark, comandante durante a guerra do famoso 5.o Exercito, disse que as tropas operarão taticamente na vizinhança de explosões atômicas, e acrescentou:

"As manobras incluirão o ensino ás tropas de como avançar através de uma zona depois de uma explosão atômica. Estas provas tambem terão por objeto determinar o efeito psicológico de uma explosão de uma bomba atômica sobre as tropas e como devem dispersar-se e cobrirem-se as tropas.

LOVEIT ADVERTE

WASHINGTON, 28 (UP) — O secretário da Defesa, sr. Robert Loveit, previnou a nação contra a falça crença de que as fantásticas armas atômicas poderiam proporcionar uma "segurança rápida, fácil e pouco custosa". Em sua primeira entrevista á imprensa, desde que substituiu o general George Marshall como titular do Departamento da Defesa, o sr. Loveit manifestou:

"As otimistas declarações feitas no tocante a aplicação militar da energia atômica deram a exagerada impressão de que, atualmente, tem-se á mão uma segurança rápida, fácil e pouco custosa".

MENINO PRODIGIO

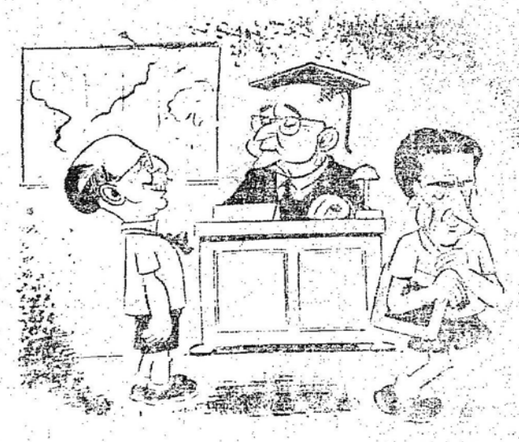

— Póde perguntar, professor! Tenho tudo na ponta da lingua...

(Charge de Cárlos Estevão)

Acervo: Biblioteca Pública SC - Hemeroteca Digital Catarinense

A

mais fortes e desesperados que a convicção do incendio, que irá devorar o continente, no dia em que os americanos partirem daqui, abandonando-o à sua sorte. Que drama complicado para um genio politico dos horizontes de Marshall poder edificar o exército comum, sob cujas espadas vai cair a segurança do mundo! Só um genio da habilidade diplomática, da perseverança do grande europeu que até ontem dirigiu o Departamento de Estado lograria insistir em pôr de pé uma força, na qual até poucos meses ninguem acreditava fosse possivel mobilizar-se.

Em São Francisco o Ottawa compreenderam a França e outros paises ocidentais que tinham de optar ou pelos russos comunistas, ou pelos alemães que a Republica de Bonn se reforça por situar dentro da linha democrática. Já os riscos de um exército europeu são tão sensiveis como visiveis. Eles decorrem de todas as forças de coligações. Só há por que temer quanto a solidariedade das peças de um organismo militar constituido de elementos heterogeneos. Os alemães, por outro lado, não virão para um plano de união militar continental senão mediante concessões muito positivas, nos estatutos de ocupação e nas restrições da sua soberania de pais vencido. Logo será preciso conciliar os milindres germanicos com os justos receios dos franceses.

Desde 1945, aqui se escreve que não pode existir nenhum projeto de reconstrução européia sem a colaboração do Reich. E' o Reich o coração deste velho mundo. Sem o seu aço, e, mais do que o seu aço, sem a sua maravilhosa ciencia aplicada à técnica, nenhum calculo estrategico para a segurança militar da Europa haverá de subsistir. Há duas traves mestras, depois da inglaterra, para a defesa do ocidente europeu: a bacia carbonifera westphaliana, com o seu combustivel e a sua técnica, e a infantaria alemã. Não se articulando a Alemanha dentro de um plano defensivo do ocidente civilizado contra a pressão soviética, será inutil, mesmo com a bomba de hidrogenio e os aviões levados pela energia atômica, anunciados pelo presidente Truman, executar o projeto do estado maior comum das nações do pacto atlantico.

Assim, a subsistência do espirito europeu repousa no entendimento franco-alemão. Ontem esse entendimento era tentado no campo do carvão e do aço. Hoje, no da unidade militar e da criação do exército continental. Como em 39, a Europa tem que se decidir, ou pela Alemanha ou pela Russia. O erro do doido varrido que era Hitler foi não ter percebido que ele poderia, tendo a Europa a seu lado esmagar a Russia, e ser ainda o cruzado da civilização ocidental.

O que vai funcionar, daqui por diante, é a capacidade da França, com a dos estadistas da Republica de Bonn, para compor o triangulo — Estados Unidos, Imperio Britanico e aliança franco-alemã, e deter Moscou sem guerra, com a ação de presença desta maça de força, que é mais que um fim das guerras civis européias, porque é o começo do crepusculo do dominio soviético, do Elba ao Mar Amarelo.

B

sua vez, disse que não será feito qualquer comentário oficial dos acontecimentos antes de ser recebido mais dados da embaixada dos Estados Unidos na Argentina.

C

RANHENSE.

São Paulo, 29 (Meridional) — A' respeito do conflito político no Maranhão, o comandante do destacamento policial de Rancharia declarou que o sr. Adhemar de Barros chegara à Rancharia para acalmar elementos do PSP e do PTB, que se desentenderam ao discutirem o assunto maranhense. Houve pequeno tumulto com trocas de "socos". Graças à intervenção da Policia e de populares, os ânimos foram acalmados. Nenhum dos contendores recebeu ferimentos graves, tendo a paz voltado imediatamente no municipio.

O

pressão das tropas aliadas.

EISENHOWER NA ALEMANHA

Neustad, Alemanha Ocidental, 29 (UP) — O general Eisenhower chegou a Paris, via aérea, para assistir as grandes manobras das forças de terra e ar, subordinadas ao seu comando Supremo das Forças na Europa. O principal dessas manobras é repelir uma poderosa invasão vinda do léste.

E

um golpe de Estado, declaram esses observadores à luz das informações chegadas até agora.

CHEGOU A HORA DAS DECISÕES DEFINITIVAS

BUENOS AIRES, 29 (UP) — Falando pelo radio às 11 horas, ontem, declarou o secretário da CMG:

"Tiveram começo a execução das ameaças que a oposição vinha formulando. Os trabalhadores do interior do país, auxiliados pelo exterior, pretendem derrubar o justicialismo e submeter-nos à escravidão. A classe operaria argentina hoje virilmente para deter esses traidores. Tivemos muita paciencia até agora. A partir deste momento cada trabalhador se transforma num soldado da causa justicialista. Deverão passar sobre nossos cadáveres antes de cumprir os seus sinistros projetos. Cada trabalhador deverá apresentar-se imediatamente à Praça Maio. Não podemos permitir que sejam destruidas as conquistas. Chegou o momento das decisões definitivas. O justicialismo é a causa do povo. E dá-nos liberdade e dignidade. Nós, trabalhadores, afirmamos:

"Eles não passarão. Todos à Praça Maio — eis a palavra de ordem".

H

ça pacifica entre os estudios cinematograficos e a industria da Televisão, outrora considera-relativamente novos films "B", dos rivais. Com o advento dos de Hollywood nas telas de televisão, há esperanças de que as relações entre os dois grupos de diversão tornem-se cada vez mais estreitas.

Marabá Club

CONVITE

A diretoria do Marabá Club, convida todos seus associados a comparecerem hoje domingo, as 9 horas, nos salões da S. D. M. Carlos Gomes, para eleição da nova diretoria, que deverá reger os destinos daquela sociedade.

OTICA SCUSSEL

Sob direção do ex-técnico da ótica Fluminense, do Rio de Janeiro, formado pelo SNFM, DF e Bausch & Lomb.

Aparelhagem completa para aviar qualquer receita.

Faça uma visita à única Casa Especialisada em óculos.

Rua 15 de Novembro, 1436 — BLUMENAU

J

o chofer e um outro passageiro. Outras notícias informam que o motorista não teria observado uma curva fechada existente naquele trecho da estrada, seguindo em direção reta e atirando o carro numa grota, o que resultou na morte de uma das crianças e ferimentos em vários outros passageiros.

Os acidentados e a morta, foram imediatamente transportados para Blumenau, onde os feridos receberam os necessários tratamentos médicos, retirando-se, em seguida, para suas residências, enquanto a criancinha morta ali permaneceu até seu enterramento.

F

tes construiram o placard do grande triunfo. Venceram quando era preciso e assim o Brasil ganhou mais um titulo: Campeão Feminino do Campeonato de Volleyball.

As duas equipes:

BRASIL — Elena, Helana, Valente, Vera, Pequenina, Coca, Carminha, Joana, Dajce e Marlene.

ARGENTINA — Blanca, Alice, Tereza, Magda, Nelida, Elda e Suzana.

COLOCAÇÃO FINAL

RIO, 29 (Meridional) — E' a seguinte a colocação, por equipe, no Campeonato Sul-Americano de Volleyball, hoje terminado:

Lugar MASCULINA	Vitorias	Derrotas
1.o Brasil, campeão	3	0
2.o Paraguai	2	1
3.o Uruguai	1	2
4.o Argentina	0	3

Lugar FEMININA	Vitorias	Derrotas
1.o Brasil, campeão	3	0
2.o Uruguai	2	1
3.o Peru	1	2
4.o Argentina	0	3

K

com a intervenção. Tendo em vista a posição do governador, a bancada federal se pronunciará contra o ato, tanto na Câmara como no Senado. O sr. Vitorino Freire acusa as autoridades federais do Estado de responsaveis pelo levante contra o governo, citando, entre elas, não só o sr. general Edgardino, como o delegado do trabalho, diretor da estrada de ferro etc. Falará no Senado logo após a decretação da intervenção federal. Espera-se, pois, a qualquer momento, o ato governamental, sabendo-se que a intervenção deverá durar noventa dias.

COMPRA-SE

Ações da "Concisa".

Ofertas por carta, indicando preço e condições, diretamente a E. SUDHAUS. Rua D. Pedro II, N. 1020, JOINVILE

Caetano Deeke

Faleceu ante-ôntem, nesta cidade, às 19,50 horas, no Hospital Santa Catarina, o sr. Caetano Deeke, de 83 anos de idade. O morto, que era pessoa banquista em Blumenau, onde possuia um vasto circulo de amigos e admiradores, nasceu na visinha cidade de Brusque, tendo, entretanto, quando ainda muito moço, se transferido para Blumenau. Seu passamento provocou grande consternação nesta cidade, bem como em Brusque, recebendo a familia enlutada inúmeras demonstrações de pesar pelo rude golpe sofrido.

O sr. Caetano Deeke deixa viuva a sra. Rosalia Deeke e os seguintes filhos: Axel, Renê, Udo, Ricardo e Hilda Deeke Figueiredo.

A familia enlutada, apresentamos sinceras condolencias.

Vende-se

Um automovel "Borgward-Hansa" (alemão), último tipo, 4 portas, com radio "Blaupunk".

Os interessados queiram procurar o sr. João Luiz Vieira — HOTEL REX.

N

O Conselho disse que "o organismo informal está separado da organização do tratado do norte do Atlântico", acrescentando: "Desde o principio houve um acordo neste Comité sôbre a necessidade de impôr controle sobre as exportações daqueles artigos que, depois de um cuidadoso estudo técnico dos mesmos e de um exame da importância dos artigos especificamente para o bloco soviético, encontraram-se que são de suficiente importância estratégica para requerer seja um completo embargo ou um cuidadoso controle sobre as quantidades que se embarquem para o bloco soviético. Os países participantes no Comité embargam totalmente todos os embarques para o bloco soviético de armas, munições e implementos de guerra e materiais de energia atômica. Como resultado de minuciosas considerações multilaterais, os países participantes no Comité tambem decidiram embargar todos os artigos que se concorde são de significação estratégica primária.

EXPRESSO ITAJARA

Agência:

Rua 15 Nov., 619, Tel. 1455

Vende-se Oficina

Mecanica de automoveis por falta de freguezia.

ITOUPAVA SECA — Rua São Paulo, 2.424

-OPORTUNIDADES-

—VENDE-SE—

um motor oleo crú, de 20 H.P., em perfeito estado de funcionamento. Tratar na Casa Walter Schmidt.

Precisam-se

Mecânicos. Inutil apresentarem-se não sendo competentes. Tratar na Casa Royal S. A., Rua 15 de Novembro, 332.

Praia de Camboriú

VENDE-SE uma casa de alvenaria, situada em ótimo local da praia, com frente para o mar.

Informações com: Figueiredo, Cine Blumenau.

PRECISA-SE

Um funcionário para escritório, exigindo-se que fale alemão e seja reservista. Ordenado inicial de Cr$. 1.000,00 — Carta para Caixa Postal, 325 — Nesta.

Vende-se

UMA casa de madeira em ótimo Estado, situada na rua Almirante Barroso. Informações, nesta redação. cc|9 4Bá

VENDE-SE

Um terreno de 39,000 m2, sito na Rua João Pessoa — Bêco Porto União. Preço: CrS. 50.000,00. Tratar na Rua João Pessoa, 252.

Vende-se

Um bem montado bar e café localizado no melhor ponto do cais. Ver e tratar com o proprietário na Rua S. Francisco nº. 1184 — ITAJAI.

MAQUINAS DE ESCREVER

Consertos e conservas — Tratar com Muller na firma MACHADO & CIA. - Fone manual, 18.

ATENÇÃO

Senhores Industriais!

Vende-se para pronta entrega:

UM — Grupo Diesel Elétrico — Novo — de 10 KVA | 220/380
UM — Grupo Diesel Elétrico — Novo — de 30 KVA | Volts

Maiores detalhes com o Snr. Irineu Schwarz — à Rua 15 de Novembro, 765 — sob. — Cx. Postal 172 — BLUMENAU

Representante da SOCIEDADE "ICO" LIMITADA de Curitiba

Precisa-se

Precisa-se moço para serviço geral de escritório, de uma Empreza de Transporte. Deve estar quites com o serviço militar. Exigem-se referencias. Ofertas à proprio punho para Caixa postal n. 432 — BLUMENAU.

Atenção

Vende-se por motivo de mudança a "CASA NAHYD BRAGA", especializada em flôres e artigos para noivas. Unica no gênero. Situada em ótimo ponto e com bôa freguezia.

Tratar com a proprietária á rua 15 de Novembro, 789.

Vende-se

OTIMOS LOTES DE TERRENO. MEDINDO 340 OU 350 METROS QUADRADOS, SITUADOS NO PONTOMAIS CENTRAL DA PRAIA DE CABEÇUDAS. OS INTERESSADOS QUEIRAM SE DIRIGIR 'A COMPANHIA COME'RCIO E INDU'STRIA MALBURG, EM ITAJAI'.

Vende-se

Um Motor DIESEL estacionário 13,5 HP (600 RPM EOHN & KOEHLER)

Entrega do Depósito — BLUMENAU

Um Grupo DIESEL ELETRICO 42 KVA
Um idem idem 56 KVA
Um idem idem 120 KVA
(todos de 1000 rpm. 220 volts)

Dois Grupos Diesel Elétricos de 75 KVA — 1.200 rpm. Marca GM - 220 V. 60 C.

Um Gerador AEG, 70 KVA, 220/380 V., 50 C. — 1.200 rpm. com regulador AUTOMATICO (Novo, importado, pronto para ser accionado á um motor diesel ou Locomovel.

Um Grupo Gerador DIESEL, marca "Still" de 30 KVA. 220 V. - 50 C.

Todos para pronta entrega do deposito RIO DE JANEIRO — Condições e informes na

COMERCIAL "REX"

Rua 15 de Novembro, 472 — ou Caixa Postal, 147

— BLUMENAU —

Companhia Boavista de Seguros

SEDE: RIO DE JANEIRO - AVENIDA 13 DE MAIO, N.º 23 - 8.º ANDAR

Sucursais e Agências em todos os Estados do Brasil

CAPITAL E RESERVAS: MAIS DE Cr$ 62.000.000,00
RECEITA DE PRÊMIOS EM 1950: MAIS DE CR$ 116.000.000,00

OPERA, NESTE ESTADO, NOS RAMOS DE INCENDIO — LUCROS CESSANTES — TRANSPORTES EM GERAL — CASCOS — ACIDENTES PESSOAIS E ACIDENTES DO TRABALHO

ADMINISTRAÇÃO

DIRETORIA: Dr. Affonso Penna Júnior — Presidente
Dr. José Mendes de Oliveira Castro - Vice-Pres.
Charles Barrenne — Diretor
Dr. Roberto Teixeira Boavista — Diretor
Dr. João Proença — Diretor

GERÊNCIA GERAL: Gabriel René Cassinelli — Gerente Geral
Carlos Bandeira de Mello — Secretário Geral
Francisco Cyrillo da Silva — Contador Geral

SUCURSAL DE BLÚMENAU

Rua Dr. Nereu Ramos, n.º 49 - 1.º and. - Caixa Postal, 253 - Telefone, 1167 - End. Tel.: ETMA

GERENTE: — Hellmuth Lauterjung

— CORRETORES NAS PRINCIPAIS LOCALIDADES CATARINENSES —

Boavista Companhia de Seguros de Vida

SEDE: RIO DE JANEIRO — AVENIDA 13 DE MAIO N.º 23 - 8. ANDAR

CAPITAL: Cr$ 10.000.000,oo

OPERA EM TODAS AS MODALIDADES DE SEGUROS DE VIDA

ADMINISTRAÇÃO

DIRETORIA: Dr. Affonso Penna Júnior — Presidente
Dr. Arthur Bernardes Filho — Diretor
Dr. Paulo Boavista — Diretor
Dr. Adalberto Ferreira do Valle — Diretor
Dr. Luiz Camillo de Oliveira Neto — Diretor

GERENCIA GERAL: Gabriel René Cassinelli — Gerente Geral
Dr. Roberto Teixeira Boavista - Secretário Geral
Pierre Montmasson — Gerente.

ORGANIZAÇÃO STA. CATARINA

Rua Dr. Nereu Ramos, n.49 - 1.º and. - Cxa. Postal, 253 - Fone, 1167 - End. Tel.: VIDALONGA

— BLUMENAU —

SUPERINTENDENTE: Hellmuth Lauterjung

— CORRETORES NAS PRINCIPAIS LOCALIDADES CATARINENSES —

Alfaiataria «IDEAL»

DE OSNY GALM

Seja você mais elegante, mandando confeccionar seu terno na "Alfaiataria Ideal"

A Alfaiataria do bom gosto que mantem um variado estoque de casemiras e linhos à sua disposição.

Rua São Paulo, 3052

BLUMENAU

Vida Social

ANIVERSARIANTES

Transcorre hoje a data natalicia da sra. Da. Juventina Reinert, esposa do sr. Arthur Reinert, residente em Curitiba.

Transcorreu ontem o aniversario natalicio do sr. João Severino.

NASCIMENTO

— Encontra-se engalanado o venturoso lar do sr. Cristiano Theiss, Diretor-Gerente da Tecelagem União S.A., e vereador municipal e de sua esposa, d. Hilda Theiss, com o nascimento, ocorrido dia 28 ultimo, de um robusto menino que na pia batismal receberá o nome de Rogério Raul.

— Está em festas desde o dia 25 do corrente, o lar do sr. Henrique Hadlich e de sua esposa Da. Elsa com o advento de seu filhinho Olásio.

— Acha-se enriquecido o lar do sr. Arno Kleirantz e de sua esposa Da. Isa, com o nascimento ocorrido a 25 do andante, de seu filhinho Almir.

VIAJANTES

— Acha-se a passeio entre nós, o jovem Djalma Leitão, acadêmico da Faculdade de Direito de Florianopolis e filho do sr. Dr. Oscar Leitão, juiz de direito desta comarca.

Acervo: Biblioteca Pública SC - Hemeroteca Digital Catarinense

Orgão dos "Diários Associados"
A NAÇÃO
propriedade da:
S/A "A NAÇÃO"
Redação, Administração e Oficinas
Rua São Paulo n. 269
Fone: 1092 Cx. Postal 38

Diretor:
MAURICIO XAVIER
Redator-Secretário:
ORLANDO SILVEIRA
EXPEDIENTE
Assinaturas:
Anual .... Cr$ 100,00
Semestral Cr$ 60,00
N. Avulso Cr$ 0,50

Sucursais
RIO
Rua do Ouvidor n. 100
Fones: 43-7634 e 43-7997

S. PAULO
Rua 7 de Abril n. 230 — 4.o andar — Fones: 4-8277 e 4-4181
BELO HORIZONTE
Rua Goiás, 24.
Porto Alegre: Rua João Montauri, 15.
Curitiba: R. Dr. Murici, 708 - 2.o andar - Sala 233
JOINVILE
Rua S. Pedro, 92

Informações Uteis

Farmacia de Plantão

24 a 30 SETEMBRO
FARMACIA CATARINENSE
Rua 15 de Novembro, — Nº. 508 —

TELEFONES MUITO CHAMADOS:
POLICIA 1016
BOMBEIROS 1148

HOSPITAIS:
Santa Izabel 1196
Santa Catarina 1133
Municipal 1208

PONTOS DE AUTOMOVEIS:
Al. Rio Branco .. 1200
Praça Dr. Blumenau 1102 e 1178
Rua B. Retiro 1111

IMPOSTOS A PAGAR:

Suspensão do bloqueio de Berlim com a assinatura do convenio comercial

— Tratado benéfico à economia dos dois setores alemães —

FRANCFORT, 27 (UP) — O governo da Alemanha Oriental, dominado pelos comunistas, revogou o bloqueio de Berlim, mantido durante 3 semanas em troca do reinicio do coercio entre as regiões ocidental e oriental da Alemanha. Esse reinicio tornou-se possivel mediante um tratado comercial que abrange um intercambio no valor de 100 milhões de dolares anuais, assinado ontem á tarde em Berlim. Desde o dia 1.o de agosto, os aliados ocidentais decretaram a completa suspensão do comercio entre ambas as artes da nação, como represalia aos bstaculs dos soviéticos aos embarques da Alemanha Ocidental ao setor de Berlim. O governo da Alemanha Oriental e os soviéticos que o dominam revogar suas restrições se os aliados permitissem que o governo da Alemanha Ocidental assinasse um tratado restabelecendo o comercio entre as zonas ocidental e soviética. A nota conjunta, dada á publicidade em Berlim, por ambas ás delegações disse que o tratado foi assinado como requisito prévio de que no futuro, "o comercio e o trafego do setor ocidental de Berlim serão realizados sem obtaculos". Os funcionarios aliados acrescentaram, por sua vez, que "se esses obstaculos voltaram a se apresentar no futuro será novamente suspense o tratado comercial".

REFORÇO DA ECONOMIA ALEMÃ

Em Bonn, um porta-voz da Alta Comissão Aliada disse que "tanto os aliados ocidentais como as autoridades alemãs sempre desejaram chegar a um tratado comercial satisfatório que beneficasse a economia de ambas as zonas. Contudo, as restrições impostas pelos soviéticos ao comércio do ocidente de Berlim criaram uma situação que impossibilitava a assinatura de um tratado comercal aceitável.

Dadas estas condições, era natural que se adiasse a assinatura por parte do ocidente do novo tratado proposto".

Acrescentou o porta-voz que nas ultimas entrevistas os funcionarios do ocidente asseguraram que revogaram as restrições o tratado fôsse assinado. Em vista de tal promessa, os representantes ocidentais assinaram o tratado".

O acôrdo que estimula o intercambio comercial no valor de 82.000.000 marcos de uma para outra parte, retroage ao dia 2 de janeiro do corrente ano e vigorará até junho de 1952.

OPOSIÇÃO DOS SOCIALISTAS DEMOCRATAS

BONN, 27 (UP) — O dr. Kurt Schumacher leader democrata social (oposição), disse que a Alemanha Ocidental deve lançar uma contra-ofensiva contra a oferta da Alemanha Oriental para que se realizem conversações conjuntas sôbre a unidade da Alemanha.

Falando aos jornalistas, Schumacher declarou que o chanceler Adenauer não tinha pensado bastante nos termos de seu dicurso, terça feira, quando rejeitou a oferta de Grotewhol, primeiro ministro da Alemanha Oriental.

Schumacher repetiu seus ataques contra as decisões o ministro do Exterior em Washington, á politica aliada a Alemanha, o Plano Shuman do carvão e aço e o Plano Pleven para o Exército Europeu.

Acusou Adenauer de estar forjando uma politica comum os aliados ocidentais, contra "esmagadora" maioria do povo alemão.

VISITA DE ADEANUER A LONDRES

LONDRES, 27 (UP) — Um porta-voz do "Foreign Office" disse que a visita do dr. Konrad Adenauer chanceler da Alemanha Ocidental, a Londres no próximo mês, será feita conforme se planejou, a despeito das proximidades das eleições garais britanicas, em 25 de outubro.

O dr. Alenauer chegará a Londres no dia 8 de outubro, para uma visita de 5 dias, durante a qual conferenciará com o primeiro ministro Attlee com o ministro do Exterior Herbert Morrison e com outros leaders do governo.

O chanceler alemão tambem conferenciará, provavelmente, com Winston Churchill e Antony Eden, leaders da oposição.

O dr. Adenauer visitará Londres a convite de Herbert Morrison.

NEM TODOS SABEM...

1 — QUE, na A'frica, os membros de uma seita religiosa a dos homens-panteras — após matarem seus inimigos, sugam-lhes o sangue ainda quente.

2 — QUE em Caracas, a capital da Venezuela, as casas não são numeradas; e que, ali, tôdas as quadras a uma rua têm um nome diferente o que possibilita a qualquer pessoa encontrar fàcilmente os enderêços.

3 — QUE cêrca de 250.000 visitantes percorrem anualmente o Museu Botanico da Universidade de Harvard só para admirar a magnifica coleção de flores de vidro modeladas por Leopoldo e Blaschka.

4 — QUE uma revista humorística que se publica em Cincinnati, Ohio, é tão inteligente a mesma fonte, 90.000 pessoas foram presas, devido à campanha anticomunista, que levou, no mesmo periodo ao assassino de numerosos membros do governo e a mais de 150 atentados.

Clinica Médica Homeopatica
DR. MECESLAU SZANIAWSKY
Médico do Hospital Nossa Senhora da Luz
Consultório: Rua JOSE' BONIFACIO N. 92 — FONE 2665
Residência: R. BARÃO DO RIO BRANCO N. 529
CURITIBA — PARANA'
Especialidade: DOENÇAS NERVOSAS E MENTAIS
Doenças da pele: Eczemas, Furunculose, Coceiras, Manchas Espinhas, etc. — Glândulas. Falta de regras, Excesso, Flores Brancas, Frieza sexual, Impotência, Esterilidade, Desenvolvimento fisico e mental, etc. — Doenças crônicas em geral: Reumatismos, Varizes, Asma, Malária crônica — Hemorroidas, etc.
ATENÇÃO: Consultas em Blumenau nos dias 26 a 30 de cada mês, no HOTEL HOLETZ

RADIOS, RADIOLAS, TOCA DISCOS E VALVULAS de todos os tipos, preços baixos
SOMENTE NA
Casa do Americano S.A.
John L. Freshel - Fundador
Rua 15 de Nov., 487 — BLUMENAU
NOSSA DIVISA E' SERVIR

Arame Farpado
IMPORTAÇÃO DIRETA — "STOCK" PERMANENTE
Fio 12 1/2 e 13 1/2 — Rolos de 20 e 25 quilos
BREU K. VIVO — SODA-CAUSTICA
CONSULTEM PREÇO A C.I.E.M.A.
R. Quitanda, 185 — 4º. and. Tel: 43-2460 — End. Teleg. "COCIEMA" — Cx. Postal 5.362 — RIO DE JANEIRO

AUMENTE O VOLUME
DE SEUS NEGOCIOS EM BRUSQUE E REGIÕES CIRCUNVIZINHAS, FAZENDO UMA PUBLICIDADE EFICIENTE ATRAVÉS A ONDA DA
RADIO ARAGUAIA DE BRUSQUE LTDA.
Z Y T-20 — 1.580 Kics.
Informações e anúncios nesta cidade: RADIO CLUBE, Rua 15 de Novembro, 415

"E não se esqueça"!!!
PARA O CONCERTO DO SEU RADIO SO' A OFICINA:
RADIO-FUNKE
GRANDE SORTIMENTO EM VALVULAS AMERICANAS E EUROPE'AS.
— PEÇAS E ACESSORIOS, RADIOS NOVOS —
"—" SERVIÇO RAPIDO POR PREÇO MO'DICO "—"
Rua 7 de Setembro, 449

Pudim Medeiros
a melhor sobremesa

Dores nas Costas, Nervosismo, Reumatismo!
A alimentação inconveniente, o excesso de bebidas, resfriados, etc. obrigam frequentemente os rins a um trabalho forçado. Os transtôrnos dos rins e do aparelho urinário são a causa da retenção do ácido úrico, frequentes levantadas noturnas, dores nas pernas, nervosismo, tonteiras, tornozelos inchados, reumatismo, olhos empapuçados, e, em geral, a impressão de velhice precoce. Ajude seus rins a purificar seu sangue por meio de Cystex. A primeira dose começa a trabalhar, ajudando seus rins a eliminar o excesso de ácidos, fazendo assim com que se sinta como novo. Sob nossa garantia Cystex deve ser inteiramente satisfatório. Peça Cystex em qualquer farmácia hoje mesmo. Nossa garantia é a sua maior proteção.
Cystex no tratamento das CISTITES, RIFITES E URICEMIA

FRAQUEZA EM GERAL
VINHO CREOSOTADO
(SILVEIRA)

BANCO INDU'STRIA E COME'RCIO DE SANTA CATARINA S.A.
— Matriz: ITAJAI' —
Fundado em 23 de Fevereiro de 1935 — Endereço Telegr. «INCO»
Capital Integralizado ... Cr$ 22.500.000,00
Fundo de reserva legal e outras reservas ... Cr$ 27.500.000,00
Total do não exigivel ... Cr$ 50.000.000,00
AGENCIAS E ESCRITORIOS NAS PRINCIPAIS PRAÇAS DO ESTADO DE SANTA CATARINA, NO RIO DE JANEIRO E CURITIBA
Taxas de Depósitos
Depositos a vista (sem limite) 2%
DEPO'SITOS LIMITADOS
Limite de Cr$ 200.000,00 4,1/2%
Limite de Cr$ 500.000,00 4%
DEPO'SITOS POPULARES
Limite de Cr$ 100.000,00 5%
(Retiradas semanais Cr$ 20.000,00)
DEPO'SITOS A PRAZO FIXO
Prazo minimo de 6 meses 5,1/2%
Prazo minimo de 12 meses 6%
DEPO'SITOS DE AVISO PRE'VIO
Aviso de 60 dias 4%
Aviso de 90 dias 4, 1/2%
Aviso de 120 dias 5%
CAPITALIZAÇAO SEMESTRAL
ABRA UMA CONTA NO «INCO» E PAGUE COM CHEQUE

BLUMENAU - JOINVILE
Viagens rápidas e seguras, só no
EXPRESSO ITAJARA

Não descuide dos resfriados. Podem ser precursores de pneumonia!

Há novas drogas que podem salvar os doentes de pneumonia!
• Sim, há novos remédios que operam maravilhas na cura da pneumonia — se o tratamento fôr feito em tempo! Não descuide de resfriados, dores no peito, febre, tosse. Chame seu médico sem demora. Obedeça suas instruções.
SQUIBB
Produtos farmacêuticos desde 1858

Praia de Camboriú
Vende-se lotes no melhor ponto da praia em frente a ilha
Informações HANS TOENJES
Rua Paulo Zimmermann, 120 — Tel. 1287.

Harmonicas, Sanfonas, Pianos, Rádio e Máquinas de Costura
MAIS BARATOS NO BRASIL, IMPORTADOS.
"Scandalli", "Soprani", "Hohner", etc., desde Cr$ 1.000,00 — (Botões ou Teclado Piano), exemp. 80 Baixos com 2 mudanças Cr$ 4.500,00, com método grátis para estudar. Pianos famosos marcas "Tipos Apartamento" "Armario" ou "Cauda". Peçam lista grátis AO MAIOR DEPOSITO — "CASA ACORDEON AZUL". — Av. Rio Branco, 277 — Loja — Edificio São Borja. — RIO DE JANEIRO.

TERRAS PARA CAFE' EM ELDORADO
PORTO MORUMBY — RIO PARANA'
Municipio de Amambai — MATO GROSSO
DIVISA COM O ESTADO DO PARANA'
Próximo ás famosas "SETE QUEDAS" na divisa de Mato Grosso com o Norte do Paraná. Datas e lotes de Terra para chacaras, sitios e fazendas. Terras massapé-vermelho, vestimenta cedro, peroba, angelim, marfim, ceboleiro, palmito, — pau-d'alho, figueira branca, caité, etc... —
FACILIDADE DE TRANSPORTE E COMUNICAÇÃO.
Vendas á partir de 10 alqueires ao preço de 3.500 cruzeiros o alqueire com grande facilidade de pagamento, sem juros.
Para áreas grandes, preços reduzidissimos.
Registrado de acordo com a lei 58 e Decreto lei nº. 3.079
As escrituras publicas serão passadas aos adquirentes no ato de concretizar o negocio.
COLONIZADORA PARANAPORÃ
FILIAL EM BLUMENAU: RUA 15 DE NOVEMBRO, 1336

NOVAMENTE NO BRASIL
os afamados caminhões
BÜSSING

Distribuidores exclusivos para todo o Brasil
LANARI S.A.
S. PAULO
Rua Marconi, 87
2.º andar - Caixa Postal, 5957
End. Telegr. "LANARISA"

Sedas e mais Sedas
adquiridas pessoalmente das melhores fábricas de São Paulo, pelos novos preços baratos, acaba de receber
A TRADICIONAL
Casa Willy Sievert
Rua Quinze: 1526 — BLUMENAU
Os mais belos, atraentes e distintos padrões, num sortimento nuca visto
Organza e tafetá liso e de fantazia!
Faile nacional e italiano!
Estampadas das mais recentes e modernos, em desenhos exclusivos!
Ainda grandes novas remessas, pelos novos preços baixos em:
TECIDOS FANTAZIAS!
CASEMIRAS, tropicais e linhos nacionais e estrangeiros, da mais fina qualidade, por preços verdadeiramente baratos, e sem concorrência!
Novos desenhos em TOALHAS de mesa de MASSA PLA'STICA; o metro já por Cr$. 27,50 e 38,50, com 1,40 mtr. de largura!
CAMISAS e gravatas nas mais modernas padronágens.
DISCOS
agora novamente disponível todos os sucessos atuais em gravações nacionais e estrangeiras, de todas as marcas! — SEMANALMENTE NOVIDADES. —
DISCOS LONG -PSAYING
AUTOMATOS Thorens: o último modelo, com 3 velocidades.
RADIOLAS de 1ª. qualidade, por Cr$. 2.950,00 e 3.950,00!
ACORDEONS Hering, Todeschini, Tupy e Italianos.
— Peçam o novo catálogo geral desta casa! —
CASA WILLY SIEVERT

CHAVES MAGNÉTICAS

adequadas para comando à distância de motores. Oferecem a máxima proteção contra sobrecargas.

TRANSFORMADORES
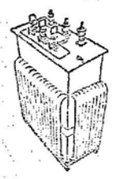
mais de 1 milhão de kva, fabricados no Brasil e entregues ao serviço ativo.

MEDIDORES

fabricados no Brasil Mais de 1 milhão em uso, atualmente.

MOTORES TRI-CLAD
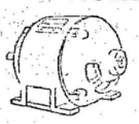
os mais seguros porque são tri-plamente protegidos.

Elementos que se completam para a mais alta segurança e rendimento!
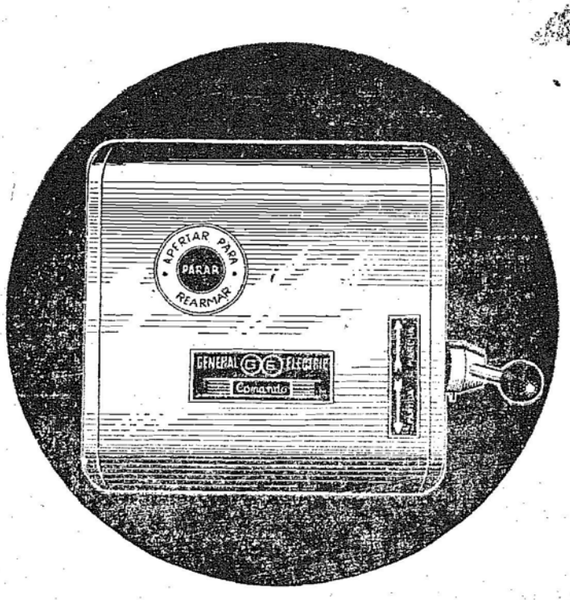

CHAVES ESTRELA TRIÂNGULO G-E
Oferecem maior segurança e maior proteção, proporcionando ainda: redução da tensão durante a partida; proteção contra a queda de tensão; proteção térmica contra sobrecarga e facilidade de operação.
V. pode confiar na
GENERAL ELECTRIC
SOCIEDADE ANÔNIMA
RIO DE JANEIRO — SÃO PAULO — RECIFE — SALVADOR — CURITIBA — P. ALEGRE

Acervo: Biblioteca Pública SC - Hemeroteca Digital Catarinense

Profundos Abismos

(Crônica por Dilma Sulamita Dutra

Blumenauau, 1.947

Vós bem sabeis, Senhor, eu quasi nunca rezo! Meu coração, oprimido, dilacerado pela angústia da vida cotidiana; meu espírito vivendo a ansiedade de um Ideal que não se realizará; tôda minha vida dominada por êsse turbilhão que me arrasta, qual voragem dominadora, fizeram de mim uma figura triste, uma esfinge sem enigma, uma vasta interrogação a flutuar nas trevas de uma incerteza devastadora.

Sem crer em nada, sem nada esperar do mundo, mergulhada nêste abismo incomensurável de suspeitas, eu passo, qual sombra errante, pela vida...

Eu sou um forasteiro, estranho por estas paragens, um forasteiro que não conhece pátria, que não conhece lar...

Arrastado pela turba que me atropela e leva, eu sigo pela vida indiferente ao que me rodeia, esquecendo o que já passou, ignorando o que virá.

Vós bem sabeis, Senhor, a tragédia que sou. Vós bem sabeis que engolfada nêste cataclisma de dor, abafada por esta atmosfera de sentimentos diversos e contraditórios, sofrendo a própria miséria e as misérias alheias, há momentos em que o desespêro me domina e, na aridez fria do meu espírito, eu clamo contra a Vossa Justiça.

Rezar?... As palavras me saem esparsas, sem sentido, xazias de ardor, despidas de esperança. Eu quasi nunca rezo.

Porém hoje, Senhor, despertando das minhas infindas abstrações, eu sai do meu mundo. E, quando meus olhos pousaram sôbre a vida que se agitava ao meu redor, eu senti — como nunca sentira — um interêsse desconhecido pelo mundo em que vivia.

Então, Senhor, eu pude ver mais longe. E me entraram, pelos olhos à dentro, êsses grandes dramas que agitam os homens, quais loucos polichinelos, na trágica comedia da vida. E vi a miséria fazendo parte integrante do sublime e vi o sublime fundamentar-se sôbre a mais crassa miséria.

E vi homens que sofriam com alarde e vi homens que sofriam em silêncio. Vi a dor resignada e vi a dor cheia de revolta.

Diante dêsses cenários, tão trágicos, tão belos na sua hediondez, eu compreendi muita coisa, Senhor...

Compreendi a razão da minha própria miséria, o vácuo da minh'alma, a minha eterna descrença.

E compreendi o meu edia intensa que me circungoismo ante aquela tragédava, o egoismo de me crer única na dor e no desalento.

Diante daquêles farrapos de vida, contemplando aquêles fragmentos vivos de angústia e dor — foi, Senhor, que uma partícula Divina da Vossa Luz desceu sôbre mim...

E, numa clarividência superior à minha agitação, esquecendo o meu mundo, penetrei no profundo âmago dos abismos do espírito, fui buscar, no lôdo impuro da escória humana, o bálsamo da vida!

Vosso confôrto desceu-me das alturas! Absorvi o bálsamo da redenção! E glorifiquei — Vos, Senhor, por terdes criado as alturas e os abismos, a alegria e a dor...

Com a alma despida dos paradoxismos que me agriolhavam à própria miséria, elevei o meu espírito até Vós, Senhor, e então pude rezar!

E rezei, não só por mim, mas por todos os homens que sofrem as angústias que eu sofri!

7.a PA'GINA — BLUMENAU, 16-9-1951
2ª. SECÇÃO — "———" — 4 PA'GINAS

Arte E Literatura

Direção de AIGA DEEKE BARRETO E PAULO MALTA FERRAZ

Poetas de Ontem

Poemas truncados — Idealizando a morte

ALCEU WAMOSY

(Nascido em Uruguaiana, no Rio Grande do Sul, por volta de 1.895, não assinasse mais versos de valor, "Duas Almas", bastaria para imortalizá-lo. Tal, porém, não acontece. E' vasta e bela, a sua obra. Estreando em 1.913 com "Flâmulas", seguiram-se-lhe "Na Terra Virgem" (1.914) e "Coroa de Sonho" (1.923). No ano mesmo desta última publicação, sucumbiu nos campos de Ponche Verde, Sant'Ana do Livramento, vitimado pela Revolução).

Volto do teu amor, como que volta de uma
terra tristíssima e distante,
onde passam, na sombra, anjos de mãos de pluma
tangendo harpas de luz, numa ronda constante.

Trago nos olhos meus, desertos de alegria,
emoldurando a imagem tua,
saudades de rosais que pisei, nostalgia
de loureiros dormindo à luz clara da lua;

Anda na minha voz, como um eco apagado,
feito de lágrimas e máguas,
reminiscência de outra voz que, no passado,
escutei, de uma fonte, a dizer rezas de águas;

Nos meus gestos, que são dolentes e profundos,
gestos de adeus, tristes e vagos,
há a calada expressão, dos cisnes moribundos
sob o beijo da tarde, à flôr azul dos lagos...

Morrer por uma tarde assim como esta tarde:
Fim de dia ou tonal, tristonho e doloroso,
quando o lago adormece, e o vento está em repouso,
e a lâmpada do sol no altar do céu não arde.

Morrer ouvindo a voz de minha mãe e a tua,
rezando a mesma prece, ao pé do mesmo santo;
Vós ambas tendo o olhar estrelado de pranto,
e no rosto, e nas mãos, palidezes de lua.

Morrer com a placidez de uma flôr que se córte,
com a mansidão de um sol que desce no horizonte,
sentindo a unção de vosso beijo ungir-te a fronte,
— beijo de noiva e mãe, irmanados na morte.

E morrer... E levar com a vida que se trunca,
tudo que de doçura e amargor têve a vida:
— O sonho enfêrmo, a gloria obscura, a fé perdida,
e o segrêdo de amor que eu não te disse nunca!

RUI BARBOSA

ARNALDO BRANDÃO
(Da Faculdade Nacional de Filosofia)

Nasceu Rui Barbosa, na cidade do Salvador, Provincia da Bahia, aos 5 de novembro de 1849. Foi seu pai o dr. João Barbosa de Oliveira, homem de caráter rijo e compostura perfeita, exemplar polidez, exatidão pontual, qualidades tôdas que, no filho, lhe fizeram inconfundível a personalidade. Chamou-se sua mãe, d. Maria Adélia Barbosa de Oliveira. Rui atribuia ao pai tudo de grandioso que possuia, dizendo sempre ter sido o pai o maior orador que jamais êle conhecera. A paixão pela Liberdade, o Direito e a Justiça, era também sentimento que seu progenitor lhe havia legado. O amor à Pátria, a intransigência da honra, a firmeza da vontade, o culto dos princípios, os desprezos dos perigos, o fundo religioso do sentimento e das idéias, tudo isso era herança de seu pai, conforme êle mesmo confessava.

Foi aluno do Ginásio Baiano, matriculou-se em 1866 na Faculdade de Direito do Recife, transferindo-se, depois, para a Faculdade de São Paulo, onde foi contemporâneo de Castro Alves, Joaquim Nabuco, Rio Branco, Rodrigues Alves, Afonso Pena, Martim Cabral e outros que constituiram uma geração trepidante e luminosa, a mais bela geração que já acolheu aquêle tradicional estabelecimento de ensino superior.

Sua alta capacidade de jornalista se forjava naquêles tempos acadêmicos, nas colunas do "Ipiranga" — no "A Independencia" e na "Imprensa Acadêmica".

Para Rui Barbosa foi a Imprensa sempre a sua formidável tribuna. Difinia a Imprensa como se êla fôsse a vista da Nação. Por ela é que a Nação acompanhava o que lhe passa por perto e ao longe, enxerga o que lhe malfazem, devassa o que lhe ocultam e tramam, colhe o que sonegam ou lhe roubam, percebe onde a alvejam, ou nodoam, mede o que lhe cerceiam ou destróem, veia pelo que lhe interessa e se acautela do que a ameaça. E', sobretudo, mediante a publicidade, que os povos respiram.

Rui, fora do jornalismo, estava fora do seu elemento, tivesse, embora, a tribuna do Senado para falar ao povo. Ele precisava de mais uma. Iniciado o govêrno de Campos Sales, funda "A Imprensa" que em março de 1901 deixou de circular. Em 1910 e 1912, voltou às colunas do "Diário de Notícias", reaparecido em 16 de dezembro de 1909.

Anteriormente, havia assumido a direção do "Jornal do Brasil" no ano de 1893, em substituição a Joaquim Nabuco. Veio, em seguida, o agitado período que foi o govêrno de Floriano Peixoto. Rui, inocentemente perseguido e ameaçado, refugiou-se em Buenos Aires e de lá passou para Londres, onde foi esperar melhores dias para regressar à pátria. De lá escreveu para o "Jornal do Comércio" uma série de artigos intitulados "Cartas da Inglaterra". O início dessa notável correspondência foi o primeiro grito de protesto que ecoou pelo mundo contra a condenação do capitão Alfredo Dreyfus; acusado por desvendar segredos do Estado Maior Francês e que, mais tarde, teve em Emilie Zola um defensor de corpo e alma. Mais uma vez, Rui demonstrou a sua grande e inabalável paixão pela verdade e o seu amor indestrutivel pela justiça.

A II Conferência de Paz, realizada em Haia, a 15 de junho de 1907, marcou definitivamente a projeção internacional de Rui Barbosa. Ao chegar à sua pátria, foi recebido com homenagens triunfais. Foi ainda diretor do "O País". Finalmente, a 1º. de março de 1923, Rui atacado de paralisia bulbar, entregou a Deus a sua alma pura e nobre.

Rui Barbosa exerceu influências decisivas no destino do Brasil. Inútil seria qualquer contestação. Querer retratá-lo em um resumo é querer sintetizar meio século da vida nacional.

Ele trabalhou, lutou e construiu. O patrimônio dos seus méritos esmaga o acêrvo dos seus erros. A geração atual já está fazendo à sua memória, merecida justiça. O Brasil guarda a história da sua vida como se fôsse um tesouro precioso que nunca desaparecerá da sua consciência. Enquanto houver, nêste país, um espírito que ame a liberdade, o nome de Rui será sempre recordado e glorificado. E' êsse o seu monumento.

X—X—X—X—X—X—X—X—X—X—X—X—X—X

Consultas de Beleza
de ELIZABETH ARDEN

Para receber conselhos sôbre o tratamento de beleza adequado à sua cutis e sôbre a tonalidade de maquilagem que mais se harmonize com o seu tipo, reserve, desde já, sua consulta com a assistente pessoal de Elizabeth Arden, que estará,

DE 1 A 6 DE OUTUBRO
na
CASA PEITER — Filial
RUA 15 DE NOVEMBRO, 643|651 — BLUMENAU

Pagina Seleta

Reproduzimos, hoje, uma notável página de D. Antônio de Macedo Costa, cujos traços biográficos poderão ser resumidos:

D. Antônio de Macedo Costa (Bahia, 1830-1891). Estudou em Paris e doutourou-se em Roma. Teólogo notável. Foi bispo do Pará. Com d. Vital de Oliveira, bispo de Olinda, lutou contra a maçonaria, tendo ambos sido presos para mêses depois, serem anistiados. Deixou diversas publicações religiosas e o O Livro da Familia.

Primeira regra de estilo, uma das principais e porventura a mais esquecida de todas: naturalidade por oposição a afetações ridículas.

Quando autor no galarim da fama réu dêste delito e quantos oradores, aliás dignos de encomios pelos dotes singulares de seu engenho e imaginação, responsáveis perante a critica sisuda, pela falta de uma nobre simplicidade no estilo e boleio das frases.

Muita atenção, orador noviço, para este ponto capital.

Nada de ornatos supérfluos, apegados como parasitas ocos a cada palavra: miserável ouropel por cima de pensamentos muita vêses ocos e sem solidez alguma, só para engano da vista de espirito superficiais ou de mau gôsto. Um brilho fosforecente e um deslumbramento passageiro, como o de um fogo de artificio, tal o único mérito dêsses campanudos oráculos do púlpito cristão.

Idéias porém sólidas e bem dosadas, ordem rigorosa de raciocinio, doutrinas exatas luculentamente expostas, isso nunca. Não assim Bossuet, os Bourdoloue, os Massilon e todos os outros grandes modelos da eloquencia do púlpito do grande século XIV.

Que nobre simplicidade! que naturalidade sublime! que opulenta sobriedade! qual rio caudaloso por entre margens, ora severas e escarpadas, ora floridas e risonhas, mas sempre formosas de naturalidade, assim o pensamento dêsses generos famosos gênios, por entre a frase ora simples, ora mais ornada, sempre porém em relação com o assunto cheio de graça ingênuas, de louçainhas despretensiosas.

A cada um dêsses grandes gênios o seu merecimento próprio: a Bossuet sobretudo, em suas orações fúnebres, uma grandesa e majestade incomparáveis; ao nosso Vieira, apesar dos seus senões, uma sutileza, uma retentiva e uma fecundidade pasmosa; e assim os mais, cada qual com seus primores e as suas qualidades características, em todos porém a naturalidade e a simplicidade no seu último auge!

A frase sempre limpida, fersa, louca; o estilo sempre acomodado ao pensamento, modestamente ataviado, sem arrebiques, sem enfeites pretensiosos e ridículos, sem todas essas lentejoulas tão em voga nas épocas de decadência literária.

Mas sobretudo no orador sagrado, no homem do Evangelho, no Ministro de Deus morto na Cruz, nada mais desairoso, em verdade, do que essas afetações de estilo! Ai! onde aquêle espirito dos varões apostólicos, onde aquela abnegação aos vãos ornatos da eloquencia do mundo?

Ministros do Altissimo, culpados desta espécie de profanação da palavra santa! Desgraçados de vós por êste abuso tão estranho dos dons de Deus e das graças do nosso divino ministério! Mas nem mais palavra! Sôbre desvios como êstes, só lagrimas e muitas lagrimas!

O Mucus da ASMA
Dissolvido Rapidamente

Os ataques desesperadores e violentos da asma e bronquite envenenam o organismo, minam a energia, arruinam a saúde e debilitam o coração. Em 3 minutos, Mendaco, nova fórmula médica, começa a circular no sangue, dominando rapidamente os ataques. Dêsde o primeiro dia começa a desaparecer a dificuldade em respirar e volta o sono reparador. Tudo o que se faz necessário é tomar 2 pastilhas de Mendaco às refeições e ficará aliviado da asma ou bronquite. A ação é muito rápida mesmo que se trate de casos rebeldes e antigos, Mendaco tem tido tan o êxito que se oferece com a garantia de dar ao paciente respiração livre e fácil rapidamente e completo alívio do sofrimento da asma em poucos dias. Peça Mendaco hoje mesmo, em qualquer farmácia. A nossa garantia é a sua maior proteção.

Casemiras, Tropicais e Linhos Nacionais e Estrangeiros

Grande e perfeita organização de vendas pelo reembolso postal, oferece estes artigos, assegurando os melhores possiveis. Dirija-se ao LEÃO DAS CASEMIRAS — Rua Buenos Aires, 139 — Rio de Janeiro. — Remetemos amostras gratuitamente.

ACEITA-SE AGENTES DE VENDAS, PARA TODO O BRASIL, MEDIANTE BOA COMISSÃO.

Penumbra

MARIA MATILDE HOFFMANN

A tarde morre... A sombra que esvoaça
Leve tão leve, no horizonte frio
Lembrando as azas tremulas de garça
A palpitar no azul do céu vasio.

— "Ave Maria, más cheia de graça"...
Um sino fala ao vento fugidio
E a penumbra lentamente passa
E envolve da palmeira o vulto esguio...

Sonhos e crenças, ilusões da vida,
Tua lembrança que foi mais querida
Já na penumbra do passado estão.

Tudo revive nessa hora calma
E qual um velho sino dentro da alma
Badala tristemente o coração.

ADQUIRA ESTE AFAMADO RELOGIO NA:
RELOJOARIA SCHWABE
de
OSWALDO SCHWABE

Calendomatic
indica as horas e a data
Automático

Vendido e garantido pelos melhores joalheiros do mundo inteiro.

RELOJOARIA SCHWABE
Rua 15 de Novembro, 828 - BLUMENAU

RELOJOARIA -:- OURIVESARIA
A JOALHERIA PREFERIDA PELAS PESSOAS DE FINO GOSTO — A MELHOR ORGANISAÇÃO TECNICA DA CIDADE

Oferece o mais completo sortimento de:
Jóias - Relógios - Artigos para presentes - Porcelanas - Cristais - Alianças de todos os tipos e Quilates no mais fino acabamento - Objetos de adorno e mgeral - Relógios de mesa e parede, de bolso e pulso e Despertadores de todas as marcas - Canetas Parker e Sheeffers, as mais afamadas marcas.

BIFE precisa de MOSTARDA!

MOSTARDA
COLMAN
9471

Setembro

MARIA MATILDE HOFFMANN

Um riso em flôr, desponta em cada galho
Desperta em cada ninho uma canção
E cintilantes, quédam-se do orvalho
As gotas frias, brancas de emoção.

Passa arrastando a froude do ramalho
E palpapitando, léve, a viração...
Depois, na sombra fresca do carvalho
Passa, espalhando flôres pelo chão...

Mostra vibrando o azul de toda esféra
Que tu chegaste, envólta óh primavéra
Nesse arôma da flor do manacá

Que deste mais encantos à palmeira
Onde, na tarde verde, brasileira,
Morre cantando, a voz do sabiá.

Ganhe mais anunciando, torne-se mais conhecido do público.
RADIO DIFUSORA ITAJAÍ, com suas 11 horas diárias de irradiação está ao seu dispôr, e, o numeroso público ouvinte quer ouvir sua mensagem de vendas.

MAQUINAS DE COSTURA

SENHORES REVENDEDORES!
Em seu próprio interessse procurem conhecer nossos preços

IMPORTAÇÃO DIRETA DOS MELHORES ABRICANTES DA ALEMANHA, JAPÃO, ESPANHA INGLATERRA E ITALIA

Os menores preços do Brasil

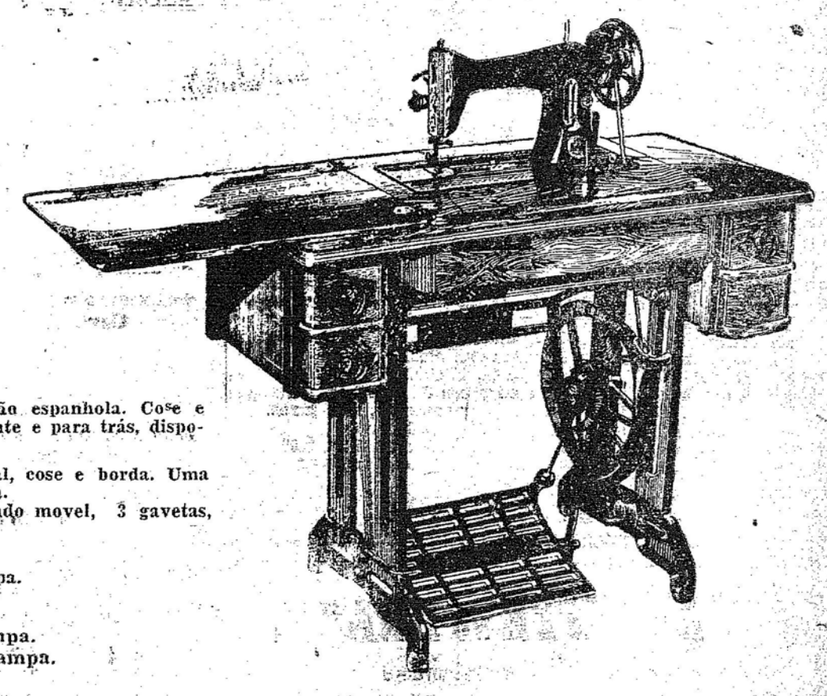

CORONA — 5 gavetas, fabricação espanhola. Cose e borda. Movimento para a frente e para trás, dispositivo para baixar o dente.
SHIBAURA — 5 gavetas, original, cose e borda. Uma fabricação da indústria japonêsa.
ELGIN — Fabricação italiana, lindo movel, 3 gavetas, forte e moderna.
ELGIN — Italiana. Com tampa
VICKERS — Inglesa — Sem tampa.

MAQUINAS DE MÃO:
ELGIN — italiana. C/ tampa.
VICKERS — inglesa. S/tampa.

Entrega imediata

PREÇOS ESPECIAIS PARA REVENDEDORES

TAMBEM BICICLETAS Phyllips e Hercules

Mercantil Mineira Importadora S.
Uma organização tradicional especializada no ramo
Rua Frei Caneca, 153 — Tel.: 327355 — Endereço Telegráfico "MERMIMPORT" — Rio de Janeiro
AVISO — Dá-se exclusividade a agente nesta praça

Acervo: Biblioteca Pública SC - Hemeroteca Digital Catarinense

Terão inicio dentro em breve os preparativos da seleção barriga-verde que intervirá no proximo Campeonato Brasileiro de Futebol

Sport — Suas coisas e sua gente

CAMPEÕES EM REVISTA. HOJE: O MEDIO DEMA

Uma das mais recentes e excelentes aquisições do Palmeiras. E', sem dúvida, o mais seguro médio esquerdo do foot-ball paulista. O seu verdadeiro nome é Ademar Lucazeche, tendo nascido nesta Capital, a 1. de Agosto de 1927. Joga foot-ball desde menino, pois com apenas 10 anos, já era um bom medio direito, a posição em que mais gostava de atuar. O seu primeiro club varzeano foi o Flor da India, onde jogava na categoria de Infantil. Alguns anos após, já mais crescido, fundou o Juvenil Rubens Sales, do qual saiu em 1944, a fim de ingressar no juvenil do Ipiranga. Foi nessa ocasião que o "veterano" começou a lapidar alguns garotos que viriam tornar-se famosos no foot-ball paulista, como Homero, Rubens, Bibe, etc. Após ter figurado no team dos aspirantes, foi promovido em 1948 para o conjunto principal, onde permaneceu até o princípio deste ano, ocasião em que foi contratado pelo Palmeiras.

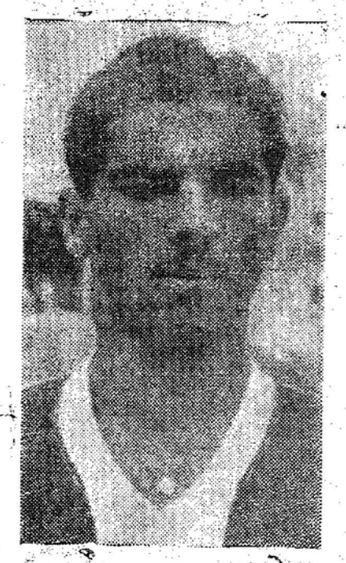

No alvi-verde, continuou a ter notáveis atuações, que culminaram com a conquista de campeão do mundo. Dema, com justiça, foi apontado como o médio mais eficiente da Copa Rio, o que o coloca, definitivamente, entre os primeiros halfs do Brasil.

Segunda rodada do certame ilhéo no proximo dia cinco

VENCIDO QUARTA-FEIRA O AVAI

Na Capital do Estado, quarta-feira á noite, disputaram interessante peleja de futebol as equipes do Aavaí e dos Universitários, esta última formada por elementos da primeira divisão que ainda estão estudando.

O triunfo pendeu para os Universitários, que marcaram 2 x 1, goals de Saulzinho 2 e Bolão. A renda foi superior a dois mil cruzeiros.

Ainda de Florianópolis informaram que, em consequencia dos jogos programados para o Campeonato Brasileiro de Basquete, não será efetuado domingo nenhum prélio de campeonato da Primeira Divisão. Só no dia 5 do próximo mês, sexta-feira, à noite, terá lugar a pugna número dois do certame: Avaí x Bocaiúva.

Caxias versus America

Na cidade de Joinvile, em todo e qualquer canto, não se fala noutra coisa a não ser sobre o cotejo marcado pela tabela do campeonato, que reunirá os conjuntos do Caxias e do América. Ambos estão invictos no certame deste ano, sem ponto perdido. Passaram por seus adversários com autoridade, inclusive em São Francisco.

Está sendo aguardada a quebra de arrecadações, tal o interesse e a expectativa reinantes.

A ida do sr. Flávio Ferrari à Capital da República, prende-se, além de outros assuntos, ao próximo Campeonato Brasileiro de Futebol.

Sempre que se aproxima a época do preparo dos jogadores, sua convocação, indicação do técnico, etc., movimentam-se os circulos esportivos de Santa Catarina. Têm sido tão escandalosos os acontecimentos verificados nos últimos anos, referentes à formação do selecionado barriga-verde, que todas as vezes os torcedores encaram as coisas com indisfarçável pessimismo.

Sofremos revezes vergonhosos, fazem dois anos, ante os paranaenses, sendo imediatamente eliminados da disputa. Porque aconteceu aquilo? — Simplesmente porque a Federação Catarinense entregou a seleção aos cuidados de um ou dois irresponsáveis, que fizeram coisas do arco da velha, convocando jogadores sem qualidades e deixando de lado outros em boa forma. Os resultados não se fizeram esperar: perdemos por 6x1 - e 8x0.

Necessitamos, agora, mais do que nunca, duma rehabilitação. Esta poderá vir, estejamos certos, se forem colocados de lado os interesses pessoais, trabalhando-se tão sòmente pelo maior engrandecimento do pebol barriga-verde. As lições do passado devem ter convencido a F. C. F. de que de nada servem as simpatias pessoais, os interesses clubisticos.

A primeira notícia surgida quanto ao preparo do nosso scratch, surgiu há tempos. Informou-se então que a entidade florianopolitana convidara o sr. Félix Magno, treinador do Coritiba, para encarregar-se da formação do selecionado, pois o coach uruguaio, de certa feita, já tivera estas funções. Não se chegou à uma solução. Carlos de Campos Ramos ficaria como supervisor.

Pediram então os dirigentes da F.C.F. que Leleco fizesse sua proposta, no sentimentos poderiam ser selecionados. Os nomes que indicou à F.C.F. são conhecidos por ele, pois frequentemente presencia suas atuações.

Os jornais estão noticiando, agora, que é pensamento do sr. Flávio Ferrari contratar, ao Rio ou em São Paulo, um técnico capaz de treinar o scratch que nos representará no certame nacional. Fala-se, até em Domingos da Guia. A indicação dum preparador que desconhece as coisas do nosso association poderia vir a ser prejudicial. Aqui temos gente bôa, capaz de colocar em campo um onze moral, física e tècnicamente bem preparado. E' preciso que se dê apoio à esta gente, já muito conhecida e não a alguns aventureiros, os chamados técnicos de café. Cremos que das mãos de Leleco sairia algo de proveitoso.

Leleco enviou ao Presidente da Federação Catarinense de Futebol sua proposta para dirigir os ensaios, depois de consultado a respeito - E' preciso evitar os erros cometidos em outras temporadas -

do de arcar com as responsabilidades do treinamento dos rapazes convocados. A mesma foi feita, solicitando o famoso técnico e apitador a portância de 15 mil cruzeiros. Os treinamentos deveriam ser realizados aqui em Blumenau e não em Brusque, como fôra resolvido antes e além disto, exigiu o tempo mínimo de dois mêses para colocar os plaiers em forma.

Leleco, em sua proposta, indicou os jogadores que a seguir relacionamos, por considerá-los úteis ao seu trabalho: Do Olimpico: Viana, Aduci, Ieger, Jaimo, Testinha, Nicolau, Renê e Gastão. Do Palmeiras: Juca, Agostinho, Osní, Jonas, Teixeirinha e Sadinha. Do Carlos Renaux: Afonsinho, Bolomini, Pifolo, Otávio e Hélio. Do Paisandú: Heinz. Do América, de Joinvile: Antoninho, Vico, Zabot e Renê. Do Figueirense, da Capital: Dolí, Garcia, Romeu e Urubú. Do Avaí: Adolfinho, Beneval, Jair e Saulzinho. Talvez estejam faltando um ou dois elementos, mas os mesmos não nos vieram à memória.

O orientador do Guarani, falando à reportagem deste matutino, declarou que existem outros jogadores que talvez mereçam uma oportunidade. O Paisandú, por exemplo, possue bons manejadores do balão de couro, mas muitos deles são novos, vindos do Rio Grande do Sul. Vendo-os em ação, Leleco tiraria suas conclusões. Além disto, viajaria para o sul, para o oeste, enfim, pelos lugares onde se pratica melhor o futebol em nosso Estado. Outros ele-

Ultimas de Esportes

Venceu o Brasil o Campeonato Continental de Volleyball

RIO, 29 (Meridional) — Com chave de ouro do I Campeonato Sul-Aemericano de Volleyball, a equipe masculina do Brasil levantou o titulo de campeã ao vencer a representação uruguaia pela contagem de 3 a 0. Esse match que apresentou uma boa movimentação pôs em intenso nervosismo a grande assistencia que comparareceu à quadra do Fluminense lotando todas as suas dependencias. O Brasil mais técnico e oportunista conseguiu levar a melhor sobre um adversario de valor, quer pela combatividade quer pelos conhecimentos taticos. Mas aproveitando todas as oportunidades que foram oferecidas, os jogadores brasileiros conseguiram levar a melhor e realizar uma das melhores partidas até agora disputadas. Com dois otimos cortadores e otimos levantadores a equipe nacional construiu paulatinamente o marcador que lhe garantiu a conquista do cetro de leader voleibolista sul-americano. Os quadros formaram com a seguinte constituição:

BRASIL — Aché, Tito, John, Corrente, Lucio, Otavio, Lucio e Alvaro.

URUGUAI — Bernardes, Fernandez, Corlio, Repitto, Prospero e Placeres.

Primeiro set — 15 a 8; segundo set — 15 a 9; e terceiro set — 15 a 4.

RIO, 29 (Meridional) — Depois de completar uma das mais brilhantes trajetorias esportivas, a equipe do Brasil levantou, de uma maneira magnifica, o I Campeonato de Volleyball, vencendo a ultima etapa do certame, na quadra do Fluminense, ao derrotar a representação argentina por 2 x 0 (15 x 2 — 15 x 6). O encontro entre as equipes femininas do Brasil e da Argentina teve um transcurso dos mais sensacionais, devido ao equilibrio de tecnica existente. Contudo, mais tecnicas as representantes do Brasil souberam bem controlar as arremetidas contrarias, e assim conquistar um triunfo dos mais convincentes possiveis. E' bem verdade que devido ao perfeito controle de bola, quer na parte defensiva quer na ofensiva, a nossa seleção não encontrou adversarios á altura. Mas vale frisar que as representantes argentinas tudo fizeram para equilibrar a peleja, o que foi feito até parte do segundo "set". A despito da resistencia estoica, as nossas representan-

(Conclue na 2.a página, letra F)

CONTENTE com KOLYNOS

O Creme Dental Kolynos clareia os dentes... tornando encantador o seu sorriso! Kolynos elimina os ácidos causadores das cáries, pois destroi as bacterias que produzem esses ácidos. *Não há nada melhor que Kolynos para combater a cárie dentaria!* Compre hoje mesmo Kolynos e... use-o todos os dias!

KOLYNOS Combate as cáries Agrada mais Rende mais

E-423-P

1º de Outubro - Dia do Caixeiro-Viajante

Transcorre amanhã, 1º de Outubro, o Dia do Caixeiro-Viajante, elemento que se destaca pelo trabalho de progresso. E' ele que leva ao mais longinquo recanto do Brasil, as novidades, nos mais variados ramos, que os centros mais desenvolvidos vão descobrindo, num seguimento à evolução do mundo. E' ele que faz penetrar nas cidades, vilas e povoações, as mais recentes descobertas para curar doenças; às últimas máquinas para lavoura e oficinas, numa incessante luta para suprir as necessidades do povo.

Profissão árdua que exige sacrificios, o caixeiro-viajante não se intimida e se desloca continuadamente, passando dias e dias longe dos entes que lhe são caros, para levar o conforto e felicidade aos seus semelhantes. Quantas vêzes acontece a saudade reclamar a presença dos entes queridos, e ele, impossibilitado ante os compromissos, é obrigado a prosseguir na labuta diária e continuar no exercicio da profissão que abraçou.

Felizmente, para este trabalhador existe um lenimento que pode ser um balsamo para suas preocupações. E' a amizade existente entre a classe. Conhecem-se perfeitamente, pois suas situações são identicas. Durante os dias que estão juntos, reunem-se, bebem, divertem-se. Depois, novamente, a separação. São horas que passam rápidas, mas mesmo assim elas tornam mais suave a função do caixeiro-viajante.

E é essa a razão porque, hoje, em comemoração ao seu dia, os vendedores que se encontram em Blumenau, realizarão, nos salões do "Clube de Caça e Tiro Blumenau", no bairro Bom Retiro, um jantar de confraternização. E' um jantar de grande significação para a classe labutante nesse setor de atividade que, com justiça, poderia ser chamada de introdutora do progresso.

Feridas, Espinhas, Manchas, Ulceras e Rematismo.
ELIXIR DE NOGUEIRA
Grande Depurativo do Sangue.

TRANSFORMADORES «SIEMENS»

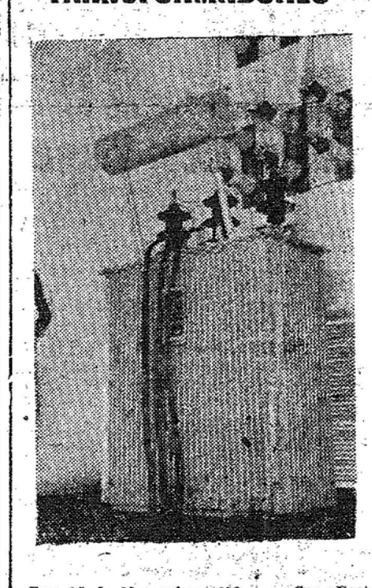

PARA TODAS VOLTAGENS E CAPACIDADES

Consulte a COMERCIAL 'REX' antes de adquirir o seu Transformador.

GRUPOS GERADORES DIESEL, para pronta entrega, até 100 KVA, de procedência alemã e holandesa.

Comercial REX — BLUMENAU —

Rua 15 de Novembro, 472 — Cxa. Postal, 147 — Fone, 1072

Aviões da VARIG, partindo semanalmente de Itajaí

VARIG INFORMA

4 aviões POPULARES, com 25% de abatimento:

2as. feiras : 1) via Joinvile e S. Paulo, para Rio.
2) via Florianópolis e Lages, para P. Alegre
5as. feiras : 3) via Joinvile, Curitiba e S. Paulo para Rio.
4) via Fpolis. e Lages, para P. Alegre

8 aviões de 1ª. Classe.

3as. feiras : 1) Via Joinvile e S. Paulo para Rio.
2) via Florianópolis e Lages, para P. Alegre
4as. feiras : 3) via Joinvile e Paranaguá, para S. Paulo com baldeação para Rio.
6as. feiras : 4) via Joinvile e Paranaguá, para S. Paulo com baldeação para Rio.
Sábados : 5) via Joinvile e S. Paulo para Rio
6) via Florianópolis e Lages, para P. Alegre
Domingos : 7) via Joinvile e Paranaguá, para S. Paulo com baldeação para Rio.
8) via Fpolis, Lages e Joaçaba, p.ª Erechim

Diàriamente ônibus próprios de BLUMENAU para ITAJAI às 9,45 horas, partindo da agência VARIG, na Rua Nerêu Ramos, 51

Hotel Holetz - Blumenau
Rua 15 de Novembro No. 313 -:- Santa Catarina -:-. Telef. 1065

Situado bem no coração da cidade.
O'timos quartos.
Maximo asseio e conforto
Banho quente ou frio a qualquer hora.

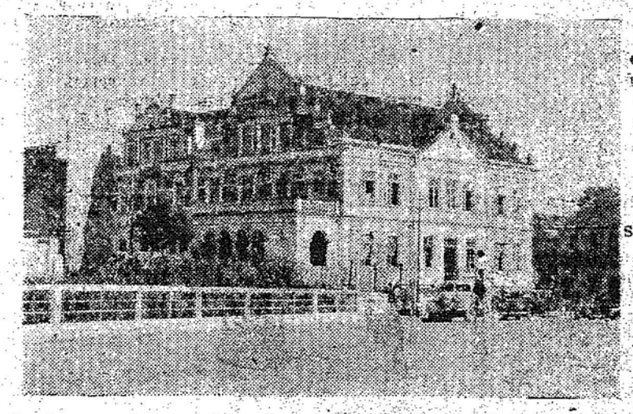

Cosinha: igual a dos melhores restaurantes da cidade.
Salas de amostras Garage
Ponto chic da cidade.

EM BLUMENAU
Prefiram o "HOTEL HOLETZ", agora sob a direção de seu novo "——" proprietário Antonio Reinert. "——"

Nossos baskeballers têm muito o que aprender

Exibições apagadas vem tendo nossa representação

Muito cedo ruiram as costelas sonhados pelos desportistas catarinenses, no que diz respeito à participação do nosso selecionado de bola ao cesto no Campeonato Brasileiro.

Com muita antecedencia foram iniciados os treinos preparatórios da rapaziada barriga-verde. Houve concentração e os preparativos, dirigidos pelo técnico Osvaldo Meira, desenvolveram-se normalmente, tudo fazendo crer que viéssemos a conseguir destacada posição na disputa.

As exibições frente ao Club Curitibano e contra o Barriga-Verde, diminuiram a confiança que tinha os fans, pois não chegou a impressionar o nosso quinteto.

Contudo, a estréia foi encarada com otimismo. Afinal de contas, os paranaenses não seriam adversários tão temiveis. A realidade foi bem dura. Levamos um tunda de 61 x 34. Todo o quadro titular foi desclassificado, nos minutos finais.

Ficamos com sòmente quatro jogadores no final pois os demais converteram o número máximo faltas. Os paranaenses num gesto elegante, retiraram da quadra um dos integrantes do seu conjunto, para que seus adversarios não fossem inferiorizados numèricamente.

No dia seguinte ao da estréia atuamos frente aos paulistas e já nesta ocasião melhorou de produção a nossa equipe. Exigiram grande esforço dos bandeirantes, que venceram por 42 x 27. Durante a peleja foi muito criticado o procedimento do técnico Osvaldo Meira, que de instante a instante retirava um elemento da cancha bastando para isto que errasse uma jogada.

Devemos nos conformar. O basquet que praticamente tem como principal caracteristica o entusiasmo, carecendo de qualquer plano técnico. Paciência. Temos muito que aprender ainda. Os progressos se fazem sentir muito brutalmente. Dificilmente conseguiremos qualquer vitória no certame atual. Aprende-se apanhando. De qualquer forma, no entanto, não era esperado tão grande fracasso da turma barriga-verde. Vamos sair para outra.

O TRATOR Ford trabalha em qualquer terreno!

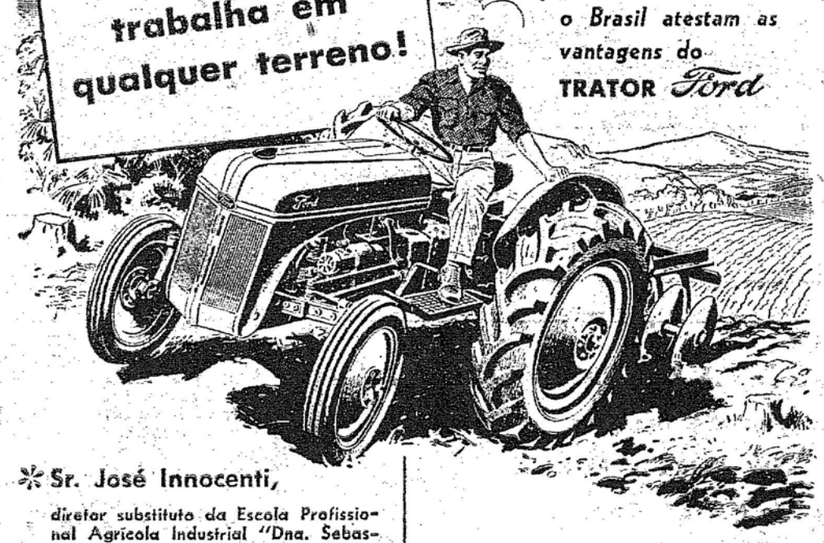

*Fazendeiros de todo o Brasil atestam as vantagens do TRATOR Ford

*Sr. José Innocenti,
diretor substituto da Escola Profissional Agricola Industrial "Dna. Sebastiana de Barros", S. Miguel, São Paulo:

"O Trator Ford deu em nossos terrenos excelentes provas de sua capacidade para arar mesmo os terrenos mais difíceis. Realizamos as provas em solo de terra roxa, com mais de 10% de inclinação, terreno êsse bastante acidentado e onde há pouco foram arrancados cafeeiros abandonados... Onde geralmente os tratores de rodas pneumáticas derrapam, o trator Ford arou com facilidade... O seu rendimento foi de 1 alqueire para 10 horas de funcionamento".

Sr. Bento de Queiroz Filho,
São José dos Campos:

"Sinto imensa satisfação em testemunhar os excelentes resultados que venho obtendo em minha lavoura. Minhas plantações são em terreno de várzea, junto ao rio Paraíba, onde, segundo se dizia, era impraticável a mecanização da lavoura. No entanto, leve, esperto como um potro novo, o trator Ford consegue vencer todos os obstáculos e trabalhar em local onde até os bois afundam".

Resolva os problemas de sua lavoura pedindo uma demonstração no Revendedor Ford
FORD MOTOR COMPANY — Ford TRATOR

1494

COM AS RODAS DE BORRACHA LILLA é melhor

Suavizam o manejo
Não estragam o piso.
Eliminam ruidos. Em diversos tipos e tamanhos. Ideais para lojas, armazens, fábricas, hospitais, terreiros, estações, etc.

Fabricamos, também, carrinhos para transportes.

CIA. "LILLA" DE MÁQUINAS
INDÚSTRIA E COMÉRCIO
RUA PIRATININGA N.º 1041
FONE 32-9666-CAIXA POSTAL, 230
TELEG. "VELILLA" — SÃO PAULO
OFICINAS E FUNDIÇÃO EM GUARULHOS (SÃO PAULO)

TEMOS TAMBEM: Bombas elétricas e manuais para água - Cilindros para padarias, fábricas de macarrão, pastelarias, etc. - Cortadores de forragem - Cortadores de frios. - Enchedeiras para linguiça e outros produtos - Engenhos para cana - Máquinas para matar formigas - Máquinas para picar carne (motorizadas, de impulsão por correias e manuais) - Motores elétricos - Torradores e moinhos para café - Tratores - Ceifadeiras - etc.

1595 — Arco-Artist

DKW
para pronta entrega oferece
- NAVITA -
Itajaí — Blumenau
Exclusivos distribuidores em Santa Catarina

Acervo: Biblioteca Pública SC - Hemeroteca Digital Catarinense

AUTORIZOU O PRESIDENTE VARGAS A ABERTURA DE INQUERITOS EM TODOS OS INSTITUTOS DE APOSENTADORIA

PLENA AUTONOMIA DO POVO ALEMÃO

Notificação das tres potências ao governo de Bonn

BONN, 29 (UP) — Os tres altos comissários ocidentais noticiaram oficialmente ao povo da Alemanha Ocidental que os aliados desejam dar sua independência. Tal é a essencia do comunicado emitido hoje, depois de terem os comissários realizado uma conferencia de sete horas com o chanceler Konrad Adenauer.

O comunicado diz que os aliados [illegible] a maquinaria da ocupação, substituindo-a por [illegible] os aliados teriam o direito [illegible] de sua força defensiva da Europa em solo da Alemanha Ocidental.

A declaração dos comissários veio notificar oficialmente ao povo alemão das decisões tomadas recentemente em Washington pelos chanceleres das três grandes potencias ocidentais. Nessa conferencia, os Estados Unidos, Grã-Bretanha e França, concordaram em dar à Alemanha o equivalente a uma virtual independencia. Tal independência seria condicionada, todavia, à participação da Alemanha no Exército do Pacto do Atlântico.

Informa-se em fonte fidedigna que, na conferência de hoje, os altos comissários e o chanceler Adenauer trataram tambem á respeito da recente iniciativa da Alemanha Oriental em favor da unidade. Essa iniciativa será debatida na quinta-feira, pelo Parlamento de Bonn. Sabe-se, de antemão, que os Estados Unidos se opõem terminantemente á aceitação da iniciativa inspirada pelos soviéticos, mas há indicações de que a França, Grã-Bretanha e certos grupos da Alemanha Ocidental desejariam medir a proposta antes de regeitá-la finalmente.

Terá como objetivo verificar a situação da autarquia a partir de 46

RIO, 29 (Merid.) — O Ministro do Trabalho, em exposição de motivos encaminhada ao presidente Getulio Vargas, solicitou a abertura dum inquérito rigoroso no IAPETEC, com o objetivo de verificar a situação da referida autarquia a partir de 1.946. O presidente Vargas, des pachando, exarou o seguinte despacho: "Ciente. Convém que esses requerimentos se extendam aos outros institutos".

VERDADEIRA DEVASSA NAS CONTAS DAS AUTARQUIA

RIO, 29 (Merid.) — Em consequencia do despacho do presidente Getulio Vargas mandando fazer devassa em todos os institutos de aposentadoria, o Ministro do Trabalho já constituiu a respectiva comissão de inquérito. Integram-na os srs. Valdo Leão Vasconcelos, Procurador da Justiça do Trabalho, Evaristo dos Santos, Diretor da Divisão de Fiscalização do Departamento de Previdência Social, Helio Valcacear, procurador geral do IAPETEC. Será feita, assim, verdadeira devassa nas contas das autarquias, sendo que o orgão mais visado é o IAPETEC, principalmente pelas irregularidades cometidas por Hirton dos Santos, cujas contas, a partir de 1.946, foram até agora aprovadas pela Tribunal, em vista da falta de provas quanto aos destinos da vultuosa verba.

Desfeita a concorrencia da televisão ao cinema

Aliança pacifica entre as duas indústrias

HOLLYWOOD, Setembro (United Press) — Quando surgiu pela primeira vez a televisão nos Estados Unidos, os pessimistas da colonia do cinema prevêram uma grande quéda nas rendas de bilheterias seu film favorito na tela do aparelho de televisão. Isto realmente aconteceu durante algum tempo, mas quando a novidade da televisão acabou, milhares de fans voltaram a frequentar os cinemas e as promessas de queda das rendas não se concretizaram. Enquanto Hollywood concentrou-se em melhorar seus films, com o tempo o, a televisão limitou-se a comprar grandes quantidades de velhos filmes, dos distribuidores, exibindo-os nas télas da televisão. Os propagandistas da televisão recusam-se a pagar as grandes despesas decorrentes da exibição dos velhos films na televisão exigindo materias mais novos para seus programas comerciais. Em consequencia, a televisão foi obrigada a voltar-se para os estudios cinematograficos no sentido de uma produção regular de films de categoria "B", que serão utilizados tanto na televisão como nos cinemas. Os leaders da industria de Hollywood, vendo a modificação da situação, programaram um grande numero de films de categoria "B", a fim de satisfazer a inesperada procura da televisão. A industria cinematografica acredita que os dois meios de diversão agora funcionarão numa aliança tacita para muito beneficios financeiros. Os estudios da Republic foram a primeira grande companhia de Hollywood a se ajustarem á atual tendencia. Esta firma já calculou que, durante os proximos tres anos, lucrará cerca de 12 milhões de dolares, através do arrendamento de seus films ás estações de televisão em todo o pais. A pouco conhecida, mas importante companhia "Pine and Thomas" vendeu dez de seus films á American Broadcasting Company para ser televisionada em rede. Esses films que serão exibidos na televisão levarão dez minutos cada um.

Por outro lado, as estações de televisão chegaram á conclusão de que os films antigos que outrora foram seus melhores amigos, tornaram-se agora um risco financeiro. Em Los Angeles somente, sete estações de telvisão ficaram em deficit de quasi um milhão de dolares correspondentes a esses velhos films, que os propagandistas comerciais recusaram-se a exibir em seus programas.

O que é fato é que cada vez torna-se mais exigente a aliança.

(Conclui na 2a. Pág. letra H)

Eleição da diretoria do "Marabá Clube"

Hoje, às 9 horas da manhã, deverão reunir-se nos salões da S. D. M. Carlos Gomes, os diretores e associados do simpático club "Marabá Clube".

A dita reunião será a fim de elegerem a nova diretoria que deverá reger os destinos da popular sociedade, cujos sucessos até agora alcançados em suas noitadas dansantes, bem espelham os esforços dos que até há pouco arcaram com o compromisso de fazer do Marabá uma sociedade que honre e condignifique os nossos foros de cultura.

Atualmente, isto é, até logo mais as 9 horas, ainda encabeça à testa da diretoria o prestimoso cidadão D. S. Meyer, verdadeiro timoneiro que envidou o máximo dos esforços e dedicação, para que junto aos demais companheiros de diretoria, pudessem coroar de êxito a louvável causa que abraçaram. E não foram em vão os esforços empregados, porque eis aí um Marabá sorridente, promissor, dando mostras que seu conceito no cenário barriga-verde está solidificado, paradigma verdadeiro dos abnegados que até agora o redearam.

E' necessário, para que este ritmo não venha esmorecer, haja hoje eleição justa e consciencioso, e eu, como observador dos passos do Dr. S. Meyer, no seu profícuo trabalho em pról do Marabá, apelo para a sua reeleição, e assim espero que os seus aficionados optem sem qualquer meditação, no sentido de que o cidadão que tão bem desincumbiu sua missão, continúe a redear os destinos do glorioso clube.

Que continúe S. Meyer à testa do Marabá, são os meus ardentes votos, porque certeza tenho que o mesmo continuará a levá-lo por entre as veredas da glória!

ISRAEL JOSE' COSTA

A PROPAGANDA é uma grande força que realiza o progresso do comércio e da indústria. Ela orienta, esclarece e aconselha.

Desenvolva mais seu negocio, utilizando o Radio. TODOS, conhecerão sua oférta.

RADIO DIFUSORA ITAJAI, Z Y K-9, está ao dispor com suas 11 horas diárias de irradiação.

GRAVE DESASTRE EM INDAIAL

Ocorreu, ontem, às 20 horas, na rua Dr. Blumenau, nas proximidades do cortume "Grassmann", na visinha cidade de Indaial, lamentável desastre, em consequência do qual pereceu uma criança e ficaram feridas várias pessoas.

Apesar de nossa reportagem policial procurar, por quatro vezes, entrar em contacto com a Delegacia daquela cidade, nada conseguiu.

Sabe-se, entretanto, que o veículo sinistrado era uma caminhonete marca "Renault" e possuia placa 62-77. Viajavam no carro 8 pessoas, sendo 3 crianças, 3 mulheres,

(Conclui na 2a. Pág. letra J)

Prosseguirão hoje os festejos programados pelo Aéro Clube e G. E. «Duque de Caxias»

Verificou-se ontêm acorrência em massa ao Campo da Aviação local — Aéro-Clube na formação de novos pilotos para o Brasil!

O Aéro Clube de Blumenau, em colaboração com o Grêmio Esportivo "Duque de Caxias" iniciou, em, a anunciada "Festa da Primavera", acorrendo para o campo de aviação grande número de pessoas, que demonstraram, assim, integral apôio à iniciativa das diretorias dos dois grandes clubes blumenauenses. Essas festividades, que assumem características sensacionais, dado o esmerado programa organizado, terão prosseguimento durante todo o dia de hoje, proporcionando ao povo de Blumenau, um dia diferente, cheio de atrações, inclusive perigosos saltos de paraquedas que efetuarão vários pilotos do engenho que imortalizou o brasileiro Santos Dumont. Os paraquedistas, homens dotados de grande sangue frio, deixarão em "suspense" os espectadores com seus saltos arrojados e perigosos.

Eis o engenho de guerra empregado pelos aliados na invasão da Birmania e na batalha que culminou com a queda da muralha nazista. Embora sejam demonstrações individuais as que serão proporcionadas, hoje, no campo da aviação, à população de Blumenau, é uma oportunidade que não deve ser desperdiçada por aqueles que ainda não presenciaram espetáculos dessa natureza.

E não será sòmente esse lado das festividades que impressionará a quantos se dirigirem ao campo do Aéro Clube local. O programa, como já foi dito acima, consta de inúmeras atrações. Tupi, o conhecido e estimado instrutor da nossa agremiação aeronáutica, que é, também, um eximio mestre [illegible] fará o público com variados números nessa especialidade. E depois, o baile, atração máxima da mocidade; vôos sôbre nossa cidade a preços reduzidos e uma infinidade de outros entretenimentos. Também — é bom lembrar — essa cooperação do povo ao Aéro-Clube, virá beneficiar grandemente nossa escola de pilotos, que luta com dificuldades pela sua sobrevivência. Certo é que se não fora uma pleiade de homens decididos que vem agindo à testa da organização e do franco apoio com que cortam do povo, não sabemos se Blumenau ainda contaria com seu Aéro-Clube. Uma organização à serviço da nossa mocidade entusiasta, sendo este motivo preponderante para que lutemos pelo seu desenvolvimento.

Blumenauense, coopere com o Aéro Clube na formação de novos pilotos para o Brasil!

Eis o programa das festividades:

Grande concentração de aviões dos aéroclubes do Paraná, Rio Grande, Florianopolis, Joinvile, Lajes, Itajaí, Laguna, Porto União, Bom Retiro, e Blumenau, para proporcionar ao público memoráveis vôos de passeio sôbre a cidade de Blumenau!

Delegações da União Brasileira de Aviadores Civis e da Escola de Paraquedistas do Estado de São Paulo.

Otimos churrascos — Cerveja, — Cachorro Quente — Café — Bebidas em geral.

Danças, animadas pela excelente banda de musica do 23. R. I.

"Show" de Magia pelo mestre Tupy — Roda da Fortuna — Rifas — Surprezas — etc. — Todos ao Campo de Aviação hoje e amanhã, para apreciar a maior festa do ano.

Onibus e Lotações de 15 em 15 minutos.

ANUNCIEM NESTE DIARIO

CONFUSÃO NA GUANABARA DEVIDO A FORTE CERRAÇÃO

Desastre de avião ocorrido em Belo Horizonte

RIO, 29 (Meridional) — Os trens do interior chegaram aqui atrazados devido a cerração que caiu sôbre a cidade, ocasionando a paralizão do tráfego, tanto ferroviário como marítimo. Na Guanabara a barca "Quinta", que saiu de Paquetá, passou um raspão na lancha da Gávea, da Frota Carioca. Devido a pericia do maquinista da segunda embarcação, foi evitado uma catastrofe nas embarcações cheias de passageiros, pois, manobrando à sangue-frio a lancha, desviou-se de sua trajetoria. A "Cávea" ia chocar-se em cheio com a "Quinta" e devido a manobra, apenas tocou de raspão, originando, mesmo assim, confusão a bordo. O Imbui saira de Niteroi às cinco horas e chocou-se contra o "Quebra Mar", na ponta do Calabouço, provocando confusão entre os passageiros. Não houve vitimas pessoais, muito embora o barqui somente uma hora depois tivesse saido da posição incomoda.

MORTOS E FERIDOS NO DESASTRE DE TREM

BELO HORIZONTE, 29 (Meridional) — Três carros dum trem cargueiro, que fazia manobra, desprenderam-se da maquina e colidiram violentamente com o Noturno da Central, que partia com destino a Ponte Nova. O sinistro ocorreu entre as estações de Hargreaves e Dom Bosco. Houve panico entre os passageiros do noturno, os quais atiraram-se pelas janelas. Três carros engavetaram-se ficando feridos várias pessôas, havendo mortos.

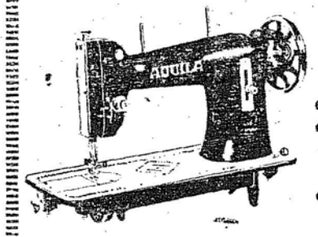

17 anos de experiência no Brasil consagram a Máquina de Costura AQUILA como a melhor e sem concorrência em QUALIDADE e PREÇO!

CASA VOLLES
RUA 15 DE NOVEMBRO, 730
BLUMENAU

Setenta milhões de analfabetos

Mexico, 29 (UP) — O Conselho Cultural Inter-Americano encerrará os seus trabalhos hoje, depois de aprovar mais de duzentas resoluções que visam melhorar as condições de vida das populações das Repúblicas americanas e mais especialmente elevar as condições de vida de setenta milhões de analfabetos existentes no Novo Continente.

Antes do encerramento dos trabalhos os delegados elegerão os membros do novo "Comité" de Ação Cultural na América, para o qual serão provàvelmente eleitos os representantes do Brasil, Haití, México Uruguai e Estados Unidos.

DEIDOS DOIS ESPANHOIS IMPLICADOS NO CASO DO TRAFICO DE DOLARES FALSOS

RIO, 29 (Meridional) — São inúmeras as denuncias levadas a efeito [illegible] bancários daqui e de São Paulo, em torno do comércio de dolares falsos. A Policia está diligenciando e já tomou providencias para a descoberta dos causadores do derrame. Foram presos no bairro dos Meninos dois espanhois, Juan Fornaz Sagrera e Geraldo Pone Burguera, ha três mêses chegados do exterior. Interrogados, confessaram o crime da circulação dos dólares falsos, tendo sido apreendidos 350 dolares de "fabricação particular". Juan e Geraldo são integrantes de perigosa quadrilha internacional que há muito vem espalhando em diversos pontos.

Debatidos no Congresso os problemas do turismo

Atuação do senador Melo Viana - Participação

ATENAS, Setembro — (Via aerea) — Acabam de ser encerrados, depois de consecutivos dias de reuniões, os trabalhos do 3.o Congresso Inter-parlamentar de Turismo, realizado nesta capital.

A sessão solene e inaugural do Congresso foi presidida pelo chefe do governo grego, que deu, em nome do povo helênico, as boas vindas aos congressistas dos seguintes paises: Alemanha Ocidental, Bélgica, Brasil, França, Grecia, Italia, Luxemburgo, Monaco e Suiça.

O Brasil esteve presente, pelo senador Fernando de Melo Viana, que foi eleito para duas importantes de defender pontos capitais para os interesses da industria hoteleira do nosso país, principalmente os que se relacionam com os principios de direito público e privado, tanto sobre os planos nacionais, tendo satisfação de ver o seu ponto de vista vitorioso.

Ainda por ocasião do encerramento dos trabalhos o presidente, ministro Christian Pinaud, da França, em homenagem ao Brasil, único país do continente americano presente ao conclave, deu a palavra ao senador Mello Vianna, que se serviu do ensejo para externar em francês a sua simpatia às delegações das nações do Velho Mundo e assinalar o surto progressista que o Brasil e as demais nações americanas experimentam nesta fase de sua evolução histórica, notadamente o Brasil, cuja organização do trabalho e progresso da sua industria e muitas outras realizações definitivas, servem para incutir na consciencia do povo brasileiro a confiança em seu proprio destino, como concorrem, não só para o bem-estar e a tranquilidade dos paises do Novo Mundo.

Concluindo a sua oração o senador Melo Vianna exaltou o valor cultural e moral do povo grego, no passado e no presente.

Dinheiro falso no Rio Grande

Porto Alegre, 29 (Merid.) — Segundo estamos informados, grande derrame de notas falsas foi feito em várias localidades do interior do Estado. Membro de um bando de falsários que estariam agindo entre nós no interior do municipio de Sobradinho, adquiriu de colonos, aproximadamente cem mil cruzeiros em fumo, efetuando o pagamento com as referidas notas. Posteriormente, levando a mercadoria adquirida como contrabando, passou a fronteira do Uruguai pelo lado de Bagé, despistando os elementos da Delegacia de Investigações e Serviços Preventivos que se encontravam no seu encalço, mas que, seguindo pista errada, perseguiram seu rastro até a cidade fronteiriça de São Luiz Gonzaga.

Justa homenagem à Irmã Diretora da escola "Maria Auxiliadora"

RIO DO SUL, 28 (Do Correspondente) — Realizou-se ontem, na sala de espetáculos do nosso Colegio, uma grandiosa noitada de arte, em homenagem á bemquista Irmã Diretora.

Todas as cadeiras da platéia se achavam lotadas, e enorme número de pessôas assistiram de pé o espetáculo que obedeceu um programa elaborado com esmero e capricho.

Alunas habilmente ensaiadas, declamaram lindas poesias, e o cenário que nos foi proporcionado ensejo de apreciar, foi idealizado na mais linda estação do ano: Primavera.

Tambem as ex-alunas prestaram significativas demonstrações de apreço àquela que vem ministrando o ensino às jovens que acorrem á Escola Normal "Maria Auxiliadora, na certeza de que as Irmãs Salesianas contribuem para o progresso desta zona.

Dando maior realce aos festejos da Escola Normal "Maria Auxiliadora", o prefeito Waldemar Bornhausen esteve presente, o mesmo acontecendo com da. Maria Serpa Bornhausen, esforçada presidente da Legião Brasileira de Assistência, em Rio do Sul.

Como último número tivemos a "Homenagem de Gratidão". Sòmente os leitores assistindo saberam dar valor aos esforços das Irmãs Salesianas, visto que a "Homenagem de Gratidão" foi algo de estupefaciente!

Uma menina, vestida de Anjo, chamava as representantes das partes mais longinquas do mundo, e com trajes caracteristicos, apreciamos um monumental desfile que iniciou com a Itália.

Depois surgiram muitas outras nações, inclusive Japão, China e até mesmo Congo Belga, com uma garota habilmente pintada de preto, sobressaindo seus dentes alvos como pérolas.

Quando o Anjo anuncia que tambem o Brasil vae homenagear a querida Irmã Diretora, ouve-se um "frisson" por toda a assistencia.

Os holofótes passam então a iluminar a representante do nosso País, com trajes caracteristicos, ostentando o invencivel auri-verde pendão.

Foi o ponto culminante do espetáculo e depois ouvimos o Hino do Instituto, que encerrou com chave de ouro a noitada de arte que marcará para sempre a tradicional Festa da Irmã Diretora, em 1951.

A seguir a reportagem de "A Nação" ouviu algumas palavras da Irmã Aparecida, a estimadissima Irmã Diretora da Escola Normal "Maria Auxiliadora", que disse estar emocionadíssima e devéras alegre, satisfeita e feliz, porquanto não teve palavras para agradecer publicamente, pedindo então ao piedoso Padre Vigario, o nosso amigo Padre Vitor Vicensi, para externar sua gratidão às alunas, às Irmãs Professoras, ao Prefeito e esposa e a todos os familiares de alumas como tambem ex-alunas que se achavam presentes.

Deficit Comercial Britânico

LONDRES, 29 (UP) — O Ministério do Comercio anunciou que o deficit comercial britânico é atualmente três vezes maior do que do ano passado, sinal de que o governo trabalhista terá que fezer frente a graves problemas. As estatísticas oficiais indicam que o deficit comercial — diferença entre as exportações e as importações — ascendia a dois biliões e vinte e dois milhões de dollars, e que estava aumentando de tal modo que, poderia chegar a três milhões nos fins deste ano. Essas estatísticas revelam que as exportações britânicas estão aumentando, porém não são suficientes para compensar os crescentes preços e importações. Por outro lado, o problema se agrava porque a Grã Bretanha terá que comprar na zona do dollar o petroleo que antes recebia do Irã. A crise petrolifera apresentou agora nova ameaça para a reserva dos dollars britânicos.

Não há democracia com ignorancia. A cartilha é a chave do conhecimento. Matriculemos os analfabetos num curso de educação de adultos.

MOORE McCORMACK (NAVEGAÇÃO) S. A.

Passageiros e cargas para

BALTIMORE - NEW YORK - PHILADELPHIA

e Portos do Mar das Caraibas:

GUANTA - PUERTO LA CRUZ - CUMANA
MARACAIBO - PORLAMAR - CARUPANO

Reserva de praça, passagens e demais informações com os agentes:

CIA. COMÉRCIO E INDÚSTRIA MALBURG

Telegramas. "Mooremack" - ITAJAI

POMADA MINANCORA
NUNCA EXISTIU IGUAL
PARA FERIDAS, ECZEMAS, INFLAMAÇÕES, COCEIRAS, FRIEIRAS, ESPINHAS, ETC.

Empreza Força e Luz Santa Catarina S.A.

PLANO DE RACIONAMENTO CORRETIVO DE ENERGIA ELETRICA para o período de 30 de SETEMBRO a 5 de OUTUBRO de 1951:

Data e Horário	Para BLUMENAU, inclusive bairros da Velha, Itoupava e Ponta Aguda	Para todo o bairro da GARCIA
Dia 30 — Domingo		
Das 0 às 6 horas	Haverá só luz	Haverá só luz
Das 6 às 12 horas	Haverá Luz e Força	Desligado
Das 12 às 18,30 horas	Desligado	Desligado
Das 18,30 às 24 horas	Haverá só luz	Haverá só luz
Dia 1º. — 2a. feira:		
Das 0 às 6 horas	Haverá só luz	Haverá só luz
Das 6 às 12 horas	Desligado	Haverá Luz e Força
Das 12 às 18,30 horas	Desligado	Desligado
Das 18,30 às 23 horas	Haverá só luz	Haverá só luz
Das 23 às 24 horas	Desligado	Desligado
Dia 2 — 3a. feira:		
Das 0 às 12 horas	Desligado	Desligado
Das 12 às 18 horas	Haverá Luz e Força	Desligado
Das 18 às 18,30 horas	Desligado	Desligado
Das 18,30 às 23 horas	Haverá só luz	Haverá só luz
Das 23 às 24 horas	Desligado	Desligado
Dia 3 — 4a. feira		
Das 0 às 12 horas	Desligado	Desligado
Das 12 às 18 horas	Desligado	Haverá Luz e Força
Das 18 às 18,30 horas	Desligado	Haverá só Luz
Das 18,30 às 23 horas	Desligado	Desligado
Das 23 às 24 horas	Desligado	Desligado
Dia 4 — 5a. feira		
Das 0 às 6 horas	Desligado	Desligado
Das 6 às 12 horas	Haverá Luz e Força	Desligado
Das 12 às 18,30 horas	Desligado	Desligado
Das 18,30 às 23 horas	Haverá só Luz	Haverá só Luz
Das 23 às 24 horas	Desligado	Desligado
Dia 5 — 6a. feira		
Das 0 às 6 horas	Desligado	Desligado
Das 6 às 12 horas	Desligado	Haverá Luz e Força
Das 12 às 18,30 horas	Desligado	Desligado
Das 18,30 às 23 horas	Haverá só Luz	Haverá só Luz
Das 23 às 24 horas	Desligado	Desligado

Blumenau, 27 de Setembro de 1951
EMPREZA FORÇA E LUZ SANTA CATHARINA S. A.

Acervo: Biblioteca Pública SC - Hemeroteca Digital Catarinense