— FORÇAS IRANIANAS OCUPARAM A GIGANTESCA REFINARIA DE ABADAN —

Maquinas de costura "JUKI"
VENDAS A LONGO — PRAZO —
Prêços especiais Aos Revendedores
DISTRIBUIDORES:
PROSDOCIMO S. A.
— BLUMENAU —

ORGÃO DOS "DIARIOS ASSOCIADOS"

A NAÇÃO

Diretor: MAURICIO XAVIER

ANO VIII | TELEFONE: 1 0 9 2 End. Tel.: A NAÇÃO Caixa Postal, 38 | BLUMENAU, (Sta. Catarina) — Sábado, 29 de SETEMBRO DE 1951 | Red. Ad. e Oficinas Rua São Paulo, 269 ITOUPAVA SECA | N. 354

A Campanha Eleitoral Britanica

Barreto Leite Filho

Anunciada a dissolução do Parlamento e marcada pelo primeiro ministro, sr. Clement Attlee, a data para novas eleições gerais, começou na Grã Bretanha a campanha eleitoral. Ainda que os telegramas não indiquem, não parece ser já o começo oficial, que de ordinário vem justamente depois da dissolução do Parlamento, previsto para o dia 5 de outubro próximo. Mas, salvo no que se refere à realização de comícios em todas as localidades do país e em todos os distritos, e a certas outras características dessas batalhas democráticas, como a colocação de cartazes, a diferença é pequena entre o começo oficial e o começo real, pois todas as declarações dos leaders de cada partido, e os comentários dos jornais, já se orientam no sentido preciso de favorecer a vitoria de uns ou de outros.

E' evidente que os conservadores esperam vencer, muito mais do que em fevereiro do ano passado — e têm razão nessa expectativa. O Labour Party, que carregou, desde o fim da guerra, as tremendas responsabilidades do reerguimento britânico, teve de exigir da nação tais sacrifícios, em circunstâncias severamente adversas, que sofreu tambem um enorme desastre, na sua influência e nas suas próprias energias internas. Mas, do ponto de vista do programa que levou o trabalhismo ao poder, em 1945, a sua derrota agora seria menos importante do que teria sido, por exemplo, nas eleições de fevereiro do ano passado. Naquela ocasião estava em foco o problema da nacionalização do aço, ponto culminante do programa socialista de 1945, contra o qual

(Conclue na 2.ª página, letra A)

RECUSOU O GOVERNO DO PIAUI' O PEDIDO DE AUXILIO DO SR. EUGENIO DE BARROS

Restabelecimento da ordem só com a renuncia do governador ou seu rompimento com V. Freire

Intensificação das guerrilhas no interior do Maranhão

REAFIRMA E. BARROS SEU PROPOSITO DE PERMANECER A' TESTA DO GOVERNO ATE' O FIM DE SEU MANDATO — AUMENTA O CLIMA DE INSEGURANÇA

São Luiz, 28 (Meridional) -- (Do Hotel Andrade - Enviado Especial dos Associados) -- Em companhia do general Edgardino e dos jornalistas, o Ministro da Justiça percorreu diversos bairros da cidade durante a noite de ôntem, demorando-se em palestra com centenas de populares. O sr. Negrão de Lima ficou impressionado com os quadros e cenas que presenciou, pois ha mais de cinco noites os bairros vivem de sobressaltos, ameaçados de novos incêndios e depredações. Foram improvisadas nas ruas dos subúrbios longinquas barricadas e homens e mulheres estão se revesando no patrulhamento. O Ministro da Justiça foi aclamado pela multidão aos gritos de "intervenção, intervenção!"

Aumenta o clima de insegurança enquanto que os líderes mal podem conter a exacerbação dos ânimos. O patrulhamento pelas tropas do Exército continúa. Torna-se cada vez mais agúdo o problema da alimentação, sabendo-se que a fome começa a rondar inúmeros bairos pobres da Capital. Foram enviados pedidos a Recife de víveres para as forças federais aqui aquarteladas. Os coligados percorrem as ruas aos bandos, com precatorios solicitando auxilio para o movimento grevista, sendo distribuidos pelos líderes sindicais o dinheiro arrecadado. em alguns bairros menos policiados, a população ameaça saquear as casas comerciais. As seis horas de hoje foi suspenso o fornecimento de luz. O presidente dos sindicatos dos trabalhadores reafirmaram o proposito de não voltar às atividades até a solução definitiva da situação. A decisão torna mais sombria a perspectiva. O governador está sendo jogado para as feras, já que a metade de sua bancada na Assembléia é favorável que ele rompa publicamente com o sr. Vitorino Freire. O governador nomeou, ainda, seus auxiliares diretos, sendo rejeitados os convites que vem endereçando a figuras de projeção da cidade á margem da politica. Rai-

(Conclui na 2a. página letra B)

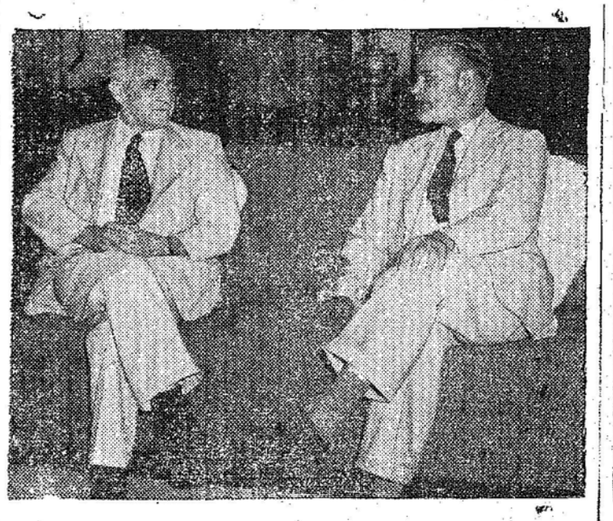

O REPRESENTANTE DAS NAÇÕES UNIDAS DISCUTE O PROBLEMA DA CACHEMIRA — A despeito do fracasso de esforços anteriores para solução pacifica da divergência entre a India e o Paquistão a respeito da administração do principado de Jamu e Cachemira, o Conselho de Segurança da ONU designou um novo representante das Nações Unidas para a India e o Paquistão, afim de levar a cabo a desmilitarização daquele Estado, como condição preliminar para a realização de um plebiscito, sob a supervisão da ONU, que decidirá do futuro político da Cachemira.

Aqui aparece o novo Representante da ONU, Dr. Frank P. Graham (à esquerda) discutindo a questão com o Ministro Paquistão Sir Mohammad Zafrullah Khan. (Foto ONU — Especial para "A Nação").

PRESIDENTE DO EQUADOR NOS EE. UU. — Ao chegar a Nova York, durante sua rapida visita aos Estados Unidos, o Sr. Galo Plaza, Presidente do Equador, visitou a Sra. Eleanor Roosevelt, viuva do Presidente Franklin D. Roosevelt, em seu apartamento no Hotel Sheraton Park. A conversação que mantiveram foi gravada para reprodução nas palestras radiofonicas da Sra. Roosevelt. (Foto USIS).

FORÇAS DO IRÃ OCUPARAM A REFINARIA

Teerã, 28 (U.P. — Urgente) — Soldados iranianos acabam de ocupar a gigantesca refinaria de Abadan, numa ação rápida que deixou os técnicos britânicos fóra das instalações da grande usina petrolifera.

PRAZO PARA ABANDONAR O IRÃ

Abadan, 28 (UP — Ur-

(Conclui na 2a. pág. letra C)

Aguardam os riosulenses ainda em 51 o lançamento da pedra fundamental da nova ponte sobre o rio do Sul

RIO DO SUL, 28 (Do Correspondente) — O Governador Irineu Bornhausen, assumiu, para com os riosulenses, o sagrado compromisso de iniciar, dentro de 90 dias, a construção da ponte sôbre o Rio do Sul.

Na ocasião em que entrevistamos o destacado administrador, tivemos oportunidade de ouvir a afirmativa de que a mencionada construção viria a se tornar realidade dentro em pouco tempo.

A verba necessária já foi fornecida pelo Governo Federal e a ponte tão reclamada virá servir ao imenso tráfego do sul do Brasil.

Diariamente somos procurados por riosulenses que desejam notícias exatas sôbre a ponte em bôa hora anunciada pelo governador Irineu Bornhausen.

E' que o povo tinha sido educado num regime onde as promessas não eram cumpridas, e agora precisa "vêr para crêr".

Confiamos nas afirmações do nosso dirigente em Santa Catarina, e assim é que contamos dia por dia, até o prazo estabelecido, isto é, 90 dias, para depois então efetuarmos novas reportagens.

Entretanto, o sr. Irineu Bornhausen, temos plena certeza, cumprirá com a palavra empenhada, e ainda em 1951 teremos o início da construção da ponte sôbre o rio do Sul, a qual, lado a lado com a ponte que serve a Estrada de Ferro Santa Catarina, em nossa

(Conclui na 2a. Pág. letra H)

Dentro de 24 horas o pronunciamento do governo Federal

RIO, 23 (Merid.) — O Ministro da Justiça, sr. Negrão de Lima, regressou esta tarde de São Luiz, onde foi observar a situação. Após a apresentação de seu relatorio pessoal ao presidente da República, espera-se nas próximas 24 horas seguintes uma atitude do governo federal sôbre o caso maranhaense, que bem poderá ser a intervenção no Estado. Enquanto isso, o chefe do gobinete do governador Eugênio de Barros, em mensagem dirigida à United Press, afirmou que a fôrça policial conseguiu dissolver o bando rebelde chefiado pelo advogado Raimundo Bastos. Em seu despacho, insiste o sr. Atayde em que reina calma em todo o Estado, enquanto a força federal sob o comando do general Edgardino Pinto, continua mantendo a ordem em São Luiz.

ESCAPOU DO LINCHAMENTO

São Luiz, 28 (Merid.) — O incêndio da manhã de hoje, no bairro São Raimundo, destruiu cinco casas. Foi preso o indivíduo Gumercindo Gomes Rebelo, apontado por alguns populares como elemento incendiário. Foi recolhido ao Pronto Socorro em estado gravissimo o estivador Guilherme Ribeiro Reis, que foi violentamente surrado por elementos populares exaltados. Os soldados do Exercito salvaram-se do linchamento.

Solicitará o Ministro Negrão de Lima a intervenção federal no Maranhão

TREZENTOS PRE'DIOS PROLETARIOS DESTRUIDOS PELO TERCEIRO INCENDIO NUMA SEMANA EM S. LUIZ — EXIGE A POPULAÇÃO O AFASTAMENTO DE EUGENIO DE BARROS — AINDA O DESAFIO DE VITORINO FREIRE

RIO, 27 (Merid.) — Noticias de São Luiz informam que o sr. Negrão de Lima, Ministro da Justiça, solicitará ao governo federal a intervenção no Maranhão. Acrescentam que o sr. Negrão de Lima não vê outra solução para o caso maranhense, que se agrava perigosamente. O sr. Negrão de Lima está sendo esperado no Rio, hoje, às 14 horas.

QUEREM O AFASTAMENTO DE EUGENIO DE BARROS

S. LUIZ, 27 (Merid.) — E' gravíssima a situação nesta Capital, que permanece sem agua, luz, transporte e diversos. Grande parte da população está passando fome e os animos estão exaltadíssimos. Todas as atividades estão ainda paralizadas e ha indicios de que a população não esteja disposta a normalizar a situação enquanto o governador Eugênio de Barros não fôr afastado. Confirma-se que no pavoroso incêndio de ôntem, o terceiro em uma semana, foram arrasados uns trezentos prédios proletários nesta cidade. Hoje foi descoberta uma bomba "Molotov" sôbre uma casa que não fora atingida pela fôge no bairro Madre de Deus. As oposições coligadas, que tiveram maioria absoluta no pleito da Capital, acusam o governo de ser autor desses incêndios com a finalidade de fazer desaparecer titulos eleitorais.

TERCEIRO GRANDE INCENDIO

RIO, 27 (Merid.) — Os correspondentes cariócas em São Luiz, em seus últimos despachos, dizem que a situação agravou-se ôntem à noite, com novo e grande incêndio mantendo-se a convicção geral de que os incêndios sejam ateados por agitadores, que estão se aproveitando da confusão reinante em S. Luiz. Na noite de ôntem para hoje, já não houve luz e a alimentação é cada vez mais escassa.

AINDA O DESAFIO DE VITORINO FREIRE

RIO, 27 (Merid.) — Falando à reportagem a respeito do desafio que o sr. Vitorino Freire fês aos adversários políticos do Maranhão, o deputado Rui Almeida, do PTB, disse:

"Marco o encontro com o sr. Vitorino Freire em São Luiz, na Praça João Lisboa, para dentro de 48 horas e comprometo-me a pagar duas passagens de ida e uma de volta...

Só deporá as armas quando Eugenio de Barros for expulso

RIO, 28 (Merid.) — O enviado especial de "Ultima Hora" conseguiu entrevistar, no interior do Maranhão, o Chefe Militar dos rebeldes. O sr. Raimundo Bastos comanda o "exercito revolucionário da liberdade", que domina virtualmente os municipios e região denominada Agreste, em pleno sertão maranhense.

O referido jornalista descreve Raimundo Bastos como de baixa estatura, barbas à moda Prestes, da época da "coluna". Raimundo Bastos disse:

"Pego na arma pela legalidade democrática contra a "usurpação" feita em favor do sr. Eugênio de Barros, que representa a

(Conclue na 2.a página letra F)

MELHORA SENSIVELMENTE O REI JORGE DA INGLATERRA

— Criado um Conselho de Estado —

LONDRES, 28 (UP) — O primeiro boletim médico do Palacio Buckingham, nas ultimas vinte e quatro horas, informa que o estado de saúde do rei George VI melhora constantemente. Hoje, o monarca britânico demonstrava maior apetite. O boletim médico de hoje é o mais otimista desde que o rei George VI foi submetido à delicada operação pulmonar. Mas destaca-se que o monarca ainda não está de todo fora de perigo.

CONSELHO DE ESTADO

LONDRES, 28 (UP) — Anuncia-se oficialmente que o Rei Jorge VI assinou, hoje, um decreto, criando um Conselho de Estado para atender aos assuntos da Grã Bretanha e Colônias, que requeiram aprovação real. São integrantes desse conselho a Rainha, a princesa Elizabeth e sua irmã Margaret, o duque de

Conclue na 2.ª página, letra D

Agradecimento da Camara Municipal

Recebemos o ofício a seguir reproduzido:

— "Ilmo. Sr. Diretor do jornal "A Nação".

— "Prazeirosamente, levo ao conhecimento de V.S. que o plenário desta Camara Municipal, aprovando um requerimento do vereador sr. Gerhard Neufert, por unanimidade, encluir em ata um voto de agradecimento aos jornais locais, COM MENÇÃO ESPECIAL a esse matutino, pela brilhante e destacada cooperação que prestaram à campanha pró construção da ponte de cimento-armado sôbre o rio Itajaí-Açú, ligando os bairros de Itoupava Séca e Itoupava Norte. Atenciosas saudações — Ingo Hering, Presidente.

BLUMENAU - JOINVILLE
Viagens rápidas e seguras, só no
EXPRESSO ITAJARA

Telegrama do Governador ao Prefeito

O governador Irineu Bornhausen endereçou ao prefeito Hercílio Deeke o seguinte telegrama:

"Prefeito Hercílio Deeke Blumenau SC - D 219 — Florianópolis 1897 — 60 — 26 — 16h — 1931 — Ao regressar de minha visita êsse próspero municipio vg desejo renovar ao seu ilustre Prefeito meus agradecimentos pela fidalga acolhida dispensada ao Governo do Estado e sua comitiva vg e solicitar vg ao mesmo tempo vg seja interprete de minha gratidão junto ao povo blumenauense pelas calorosas manifestações aí recebidas pt Sds Irineu Bornhausen Governador".

Viages de Blumenau a Itajaí e Vice-Versa
Prefira o RAPIDO COMETA — Agencia em Blumenau no Braz Hotel
SAIDA DE BLUMENAU 6,30 - 10,30 - 16,30
DE ITAJAI 8,30 - 13,30 - 18,45

EXPRESSO ITAJARA
Agência
Rua 15 Nov., 619, Tel. 1455

Suprimida a limitação de poderes à Truman

Ajuda militar dos EE. UU. à Iugoslavia, Espanha e Alemanha

Washington, 28 (UP) — A comissão mista, composta de membros da câmara de representantes e do Senado adotou uma resolução suprimindo toda a limitação aos poderes de Truman, de transferir às Nações européias, não membros do pacto do Atlântico, uma parte dos creditos de cinco biliões de dolares, votados pelo Senado para a ajuda militar à Europa.

O senador democrata Tom Connally precisou que esta medida permitirá, em caso de necessidade, estender ràpidamente, a ajuda às nações tais como Iugoslavia, Espanha e Alemanha Ocidental. O presidente Truman estava autorizado, até ao presente, em virtude de decisão do Senado, a transferir as nações não membros do pacto, somente dez por cento dos cinco biliões de dolares.

Saint Paul (Minesota), 28 (UP) — O senador Taft, de Estado de Ohio, lider influente do partido republicano, fez um discurso diante de um grupo de homens de negocio, frisando inicialmente que "a ameaça Soviética tornou-se de tal forma séria que os Estados Unidos têm toda a razão de proporcionar auxilio econômico e militar a vários países estrangeiros. O senador Taft acrescentou todavia, que tal auxilio deve sòmente concedido "quando estiver nitidamente provado em cada caso particular que ele constituirá um meio eficiente de combater a agressão comunista.

Taft, precedentemente, havia atacado com violencia os regimens dos presidentes Roosevelt e Truman, acusando-os de ter sacrificado os interesses da liberdade e da paz em proveito de considerações políticas e partidárias, admitindo, em seguida, que a política de auxilio ao estrangeiro tornara-se necessária porquanto nenhuma alternativa seria possivel diante do espírito fanático dos comunistas e diante da maneira drástica pela qual a Russia desenvolve sua política Exterior.

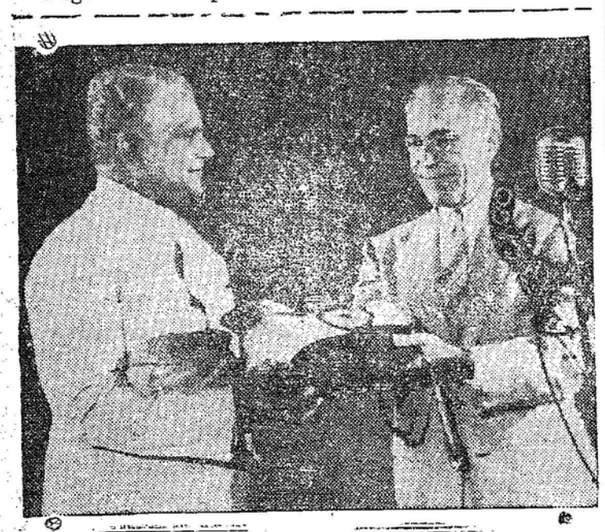

TRIGO PARA A INDIA - Simbolizando a chegada á India de 9.000 toneladas de cereais dos Estados Unidos, o Conselheiro da Embaixada Norte-Americana em Nova Delhi, sr. Clifford C. Taylor, entrega ao Chefe de Gabinete do Ministro dos Alimentos da India, sr. Thirumala Rao (á esquerda), uma saca de trigo em miniatura. O oferecimento foi feito como uma expressão "da profunda amizade que existe entre os povos da India e dos Estados Unidos", durante uma cerimonia em Bombaim. Na saca estavam impressas as bandeiras da India e dos Estados Unidos.

O carregamento de trigo que deu motivo à cerimonia chegou á bombaim trazido pelo cargueiro Norte-Americano "Tuscon Victory", o primeiro de mais de 200 navios americanos que levarão cereais para a India, de acordo com o projeto de auxilio alimentar de emergência recentemente transformado em lei pelo Congresso dos Estados Unidos. (Foto — USIS).

Retroceder com os "tories" ou continuar para a frente

Attlee e o proximo pleito britanico - Ataques

LONDRES, 27 (UP) — A esquerda de Aneurin Bevan, do Partido Trabalhista da Inglaterra, atacou duramente o primeiro ministro Clement e a politica de rearmamento, num panfleto de 15.000 palavras divulgado à maneira de abertura da campanha eleitoral, para o pleito de 25 de outubro proximo. Os conservadores Winston Churchill e o proprio Attlee também iniciaram suas respectivas campanhas eleitorais.

O ataque dos conservadores foi iniciado por Sir David Maxwel Fyfe, ex-procurador geral, que alegou, em programa transmitido pelo radio, que "a nacionalização fracassou". Acusou o Partido Trabalhista de fazer despesas inuteis" e prometeu que os conservadores aliviariam os problmas de residencia e do custo de vida, apesar do programa de rearmamento de três anos, empreendido pela Inglaterra ao preço de 13.155.000.000 de dolares.

ATTLEE AO ELEITORADO

De seu lado, Attlee abriu fogo de campanha de seu partido dizendo que os votantes têm que decidir se retrocedem com os conservadores ou se continuam para a frente, com o trabalhismo". Encareceu o primeiro-ministro que o Partido Trabalhista fôsse apoiado pelos votantes, por ser um partido da paz, que por seis anos, "manteve a gigantesca tarefa de reconstrução social e econômico. Em seguida, manifestou que os conservadores "não têm nenhuma politica substituta — tudo o que fazem é oposição.

TOMANDO POSIÇÃO

Os leaders conservadores sob a liderança de Winston Churchill, reuniram-se em conferencia nos escritorios do Partido para planejar sua campanha. Esta talvez seja a ultima batalha do velho estadista para voltar ao poder. Os conservadores cancelaram sua conferencia, marcada para o dia 12 de outubro, para evitar interferências com a campanha.

Os leaders dos partidos Trabalhistas e Liberal reuniram-se em suas respectivas sedes, evidenciando-se que continua a profunda dissenção no seio do Partido Trabalhista, sôbre o programa de rearmamento. Por motivo desse programa, renunciaram, em abril ultimo, o sr. Aneurin Bevan, ex presidente da Junta de Comercio; Harold Wilson e John Freeman, o primeiro pertencente ao Ministério do Abastecimento e o segundo secretário no Parlamento.

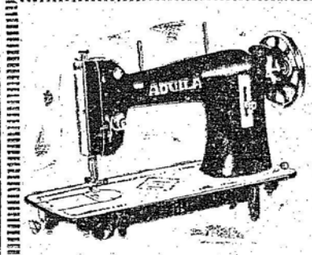

17 anos

de experiência no Brasil consagram a Máquina de Costura AQUILA como a melhor e sem concorrência em QUALIDADE e PREÇO!

CASA VOLLES
RUA 15 DE NOVEMBRO, 730
BLUMENAU

Acervo: Biblioteca Pública SC - Hemeroteca Digital Catarinense

Indicador Profissional

Médicos

CLINICA DE OLHOS,
OUVIDOS — NARIZ — E GARGANTA — DO
DR. WILSON SANTHIAGO
Assistente da Faculdade de Medicina da Universidade do Brasil
CONSULTAS: Horário: dàs 10 às 12 horas e dàs 14 às 18 horas. — CONSULTORIO: Rua 15 de Novembro, 742 (Ao lado da Suafarma).

INSTITUTO DE RADIUM
— DR. A. ODEBRECHT —
Radioterapia — Raios-X — Fisioterapia — Metabolismo — RESIDENCIA: Rua 7 de Setembro, 15
TELEFONE, 1441

DOENÇAS DO CORAÇÃO
DR. CARVALHO
(Electrocardiografia)
Tratamento de neuroses — (Psicoterapia)
Av. Rio Branco, 5 (sobrado) — Ao lado do Cine Busch

DR. GERHARDT HROMADA
Especialista em alta Cirurgia e doenças de Senhoras
Consultas no Hospital Santa Catarina
Das 9 às 11 e das 151/2 às 17 hs.
— BLUMENAU — HOSPITAL SANTA CATARINA

Dr. ARMINIO TAVARES
ESPECIALISTA EM OLHOS, OUVIDOS, GARGANTA
CONSULTORIO: Rua 15 de Novembro, 1135 - 1. andar

MOLESTIAS DE SENHORAS
DR. RENATO CAMARA
DOENÇAS INTERNAS
OPERAÇÕES — ONDAS CURTAS
Consultório: Travessa 4 de Fevereiro, 3
Fones: 1433 e 1226

DR. HERNANI SENRA DE OLIVEIRA
Diplomado pela Universidade do Rio de Janeiro.
Clínica Geral — Operações — Doenças das Crianças. Clínica especializada de Senhoras e Partos.
Atende chamados a qualquer hora
CONSULTORIO E RESIDENCIA: Rua 15 de Novembro, 1393.

DR. TELMO DUARTE PEREIRA
— CLINICA MEDICA —
ESPECIALISTA EM DOENÇAS DE CRIANÇAS
Consultório: Esq. das ruas Floriano Peixoto e Sete de Setembro. Residencia: à rua São Paulo, 240 — 1. and.
— Atende chamados pelo Fone 1197 —

Dentistas

H. PROBST
CIRURGIÃO DENTISTA
AO LADO DOS CORREIOS E TELEGRAFOS
A' ALAMEDA RIO BRANCO N. 8

DR. IVO MOSIMANN
Cirurgião-Dentista
Rua São Paulo N. 2980 — ITOUPAVA SECA
— BLUMENAU —

ALOIS PREISINGER
Dentista Prat. Lic.
— COM 20 ANOS DE CLINICA —
Especialista em Dentaduras Anatomicas
— PONTES EM ACRILICO —
Rua São Paulo N. 2938 — ITOUPAVA SECA

DR. JORGE JASPER
CIRURGIÃO-DENTISTA
Rua 15 de Novembro, 760 — BLUMENAU

E. KARMANN
CIRURGIÃO DENTISTA
Raios-X
Especialidade em Radiografia dentária para qualquer exame médico
Rua Brusque — Telefone, 1203

Advogados

DR. ARTHUR BALSINI
ADVOGADO
Edifício "MUTUA", 1.º andar — Salas 13-14
Fones: 1150 - 1375 — Caixa Postal, 506
— BLUMENAU — Sta. Catarina —

Corretores

ULMER LAFFRONT
CORRETOR
Rua Maranhão N. 2 — BLUMENAU

A

os conservadores concentrarão os seus fogos, e que, mediante um acordo entre os dois partidos — o que só seria possivel em uma democracia exemplar, como a britânica — depois de aprovado o primeiro periodo de governo do Labour Party, depois da guerra, só deveria ser posto em execução no segundo, caso o gabinete Attlee se mantivesse no poder ou seja, caso o eleitorado lhe renovasse a sua confiança. Os diversos outros fatores, de natureza acessoria ou contingente, que determinaram o desgaste que se referiam menos à sua do trabalhismo no poder, e natureza como partido, ou ao seu programa, do que às circunstâncias em que lhe coube governar, deram-lhe vitoria precária em 1950. Mas esta vitoria foi suficiente para que a sua plataforma anterior fosse completada. E dado que os conservadores já anunciaram, há muito tempo, a sua intenção de não desfazer as reformas introduzidas pelos seus adversários, pode dizer-se que, em essencia, a obra que o gabinete Attlee se propunha a realizar, no após-guerra, será mantida. Na verdade, se Churchill voltar ao poder, será de qualquer modo uma nova Grã Bretanha que ele terá a governar, e esta Grã Bretanha é a obra dos trabalhistas. Isto, aliás, é o que há de modelar na democracia britânica. A sua evolução, em um sentido ou em outro, como sempre aconteceu, ao tempo do Tories e dos Whigs, se dá sem sobressaltos dilacerantes, de modo que cada partido no poder pode tomar a obra de governo no ponto em que o seu predecessor a deixou. O revesamento dos partidos marca o ritmo do desenvolvimento histórico do país, mais ou menos acelerado, mas em última análise sem recuos irreparáveis.

Há poucos meses atrás, os observadores estrangeiros notaram um grande desânimo, nas fileiras trabalhistas, o que resultava da necessidade de levar a efeito um programa complexo e ousado em circunstancias extremamente desfavoráveis. Mas esta vaga parece ter passado, e a julgar pelo brio e o impeto com que se estão lançando à luta pode presumir-se que os trabalhistas confiem sinceramente no futuro. Em qualquer hipótese, a batalha será interessante.

B

mundo Bastos estabeleceu contacto com o Quartel General da Oposição, anunciando o propósito de intensificar as guerrilhas no interior do Estado. Os primeiros embates entre as tropas policiais rebeldes resultaram em três mortos nas fileiras de Raimundo Bastos, além de vários prisioneiros que estão sendo transportados para aqui, enquanto a população prepara-se para arrebatá-los das mãos da Policia, custe o que custar. O "Jornal do Povo", orgão da oposição, revela que o governador solicitou auxilio dos policiais do governo do Piauí, não sendo atendido. Colocada nos termos em que está a situação, só poderá ser resolvida mediante a renúncia do sr. Eugênio de Barros, ou o desligamento público com o sr. Vitorino Freire. O governador repele as formulas, reafirmando que continuará até o fim de seu mandato.

C

gente) — Técnicos britânicos que trabalham na grande refinaria de petroleo local, receberam, hoje, ordem escrita para abandonarem o país até o dia quatro de outubro. Essa ordem foi entregue individualmente a todos os técnicos e lhes garante a necessária assistência até o fim de sua permanência no Irã.

Marabá Club

CONVITE

A diretoria do Marabá Club, convida todos seus associados a comparecerem dia 30 do corrente, as 9 horas, nos salões da S. D. M. Carlos Gomes, para eleição da nova diretoria, que deverá reger os destinos daquela sociedade.

OTICA SCUSSEL

Sob direção do ex-técnico da ótica Fluminense, do Rio de Janeiro, formado pelo SNFM, DF e Bausch & Lomb.
Aparelhagem completa para aviar qualquer receita.
Faça uma visita à única Casa Especialisada em óculos.
Rua 15 de Novembro, 1436 — BLUMENAU

Registro Civil

GETULIO VIEIRA BRAGA
— Oficial do Registro Civil —

Faço saber que pretendem casar: Jorge Paulo Braun e Cecilia Seibt, solteiros, naturais deste Estado, residentes neste Distrito. Ele, carpinteiro, filho de Ewaldo Braun e de D. Catarina Braun. Ela, doméstica, filha de José Seibt e de D. Catarina Seibt. Si alguem souber de algum impedimento, acuse-o na forma da lei.

Blumenau, 18 de setembro de 1951.

Faço saber que pretendem casar: Rolph Stein e Brigida Signorelli, solteiros, naturais deste Estado, residentes neste Distrito. Ele, lustrador, filho de Otto Stein e de D. Alma Stein. Ela, doméstica, filha de João Signorelli e de D. Irene. Si alguem souber de algum impedimento, acuse-o na forma da lei.

Blumenau, 19 de Setembro de 1951.

Faço saber que pretendem casar: Raul Mueller e Philomena de Souza Siqueira, solteiros, naturais deste Estado residentes nesta cidade. Ele, comerciário, filho de João Dorval Mueller e de D. Otilia Mueller. Ela, doméstica, filha de Gercino de Souza Siqueira e de D. Jacy Guimarães Siqueira. Si alguem souber de algum impedimento, acuse-o na forma da lei.

Blumenau, 20 de Setembro de 1951.

Faço saber que perante o Sr. Oficial do Registro Civil de Itoupava, habilitam-se para casar: Udo Manzke e Edith Rawietch, solteiros, naturais deste Estado. Ele, comerciante, residente em Vila Itoupava, filho de Erwin Manzke e de D. Carolina Manzke. Ela, doméstica, residente neste Distrito, filha de Arnoldo Rawietch e de D. Helena Rawietch. Si alguem souber de algum impedimento, acuse-o na forma da lei.

Blumenau, 20 de Setembro de 1951.

Faço saber que pretendem casar: Jecer Seberino e Eugenia Isolina de Souza, solteiros, naturais deste Estado, residentes nesta cidade. Ele, operário, filho de Francisco Antonio Seberino e de D. Cristina Luiza de Jesus. Ela, doméstica, filha de D. Isolina Ana de Jesus. Si alguem souber de algum impedimento acuse-o na forma da lei.

Blumenau, 21 de Setembro de 1951.

Faço saber que pretendem casar: Bento Pedro Pereira e Olga de Souza e Silva, solteiros, naturais deste Estado, residentes nesta cidade. Ele, solteiro, pedreiro, filho de Pedro Anastacio Pereira e de D. Cecilia Vargas Pereira. Ela, domestica, filha de André de Souza e Silva e de D. Inácia Bento de Souza. Si alguem souber de algum impedimento, acuse-o na forma da lei.

Blumenau, 24 de Setembro de 1951.

Faço saber que pretendem casar: Daniel Pamplona e Eraclides Cabral e Silva, solteiros, naturais deste Estado, residentes nesta cidade. Ele, bolieiro, filho de Pedro Pamplona e de D. Amelia Pamplona. Ela, domestica, filha de Damião Estevão Cabral e Silva e de D. Maria Tereza Vanolli. Si alguem souber de algum impedimento, acuse-o na forma da lei.

Blumenau, 24 de Setembro de 1951.

Faço saber que pretendem casar: Victor Hamann e Ilka Wruch, solteiros, naturais deste Estado, residentes neste Distrito. Ele, ferreiro, filho de Ricardo Hamann e de D. Helena Hamann. Ela, domestica, filha de Henrique Wruch e de D. Helga Wruch. Si alguem souber de algum impedimento, acuse-o na forma da lei.

Blumenau, 25 de Setembro de 1951.

Getulio Vieira Braga — Oficial do Registro Civil.

D

Glucester e a princesa real, irmã do monarca. Isso, porém, não quer dizer que se tenha agravado o estado do soberano, pois o último boletim médico informa que Jorge VI está melhorando sensivelmente

F

continuação do consulado vitorinista".

Raimundo Bastos é advogado e afirma que dispõe de milhares de homens armados em perfeita organização militar.

"Todos eles se acham — acrescentou — sob o comando de experimentados sertanejos".

Declarou que somente deporá as armas quando o governo federal declarar a intervenção e as oposições expulsarem o sr. Eugênio de Barros.

G

bitavelmente, um oficial que honra a farda que veste.

Perguntamos algo sobre o numero de candidatos aprovados e respondeu-nos o Capitão Rene Verges que, entre profissionais e amadores, é provavel que venha ainda a atingir o total de 150 novos motoristas.

Alem do Presidente da Associação dos Motoristas do Rio do Sul, defendendo por todos os meios os mais justos interesses da classe, o Diretor da Auto Escola Santa Catarina continua liberando o movimento Pró Conferencia Vicentina, em beneficio dos necessitados desta zona.

Com a aprovação de todos os seus alunos, o sr. Oswaldo Manoel de Oliveira acaba de receber a mais justa recompensa pelos esforços dispendidos sempre com o pensamento voltado para a grandeza desta terra que ele aprendeu a querer bem.

E' com a mais viva satisfação que tecemos estes comentarios enaltecendo a eficiencia da Auto Escola Santa Catarina cujo maior atestado é a aprovação dos seus alunos, que tornaram-se motoristas com as instruções necessárias para dirigirem com certa cautela e prudencia.

H

cidade, virá embelezar ainda mais este rincão abençoado por Deus.

Si insistimos no mesmo assunto, é porque falamos em nome do povo, e, acima de tudo, porque a atual "Curt Hering" está num verdadeiro "balança mas não cai".

O estado deplorável em que se encontra a Ponte "Curt Hering", em pleno coração da cidade, onde o tráfego é interrompido com grande fraquencia, faz com que a opinião pública se mobilise, unânime, no sentido da construção imedjata da nova ponte.

Ha mais de nove anos residimos em Rio do Sul e desde que chegamos nesta cidade, a ponte "Curt Hering" continúa sendo motivo dos comentários mais desairosos.

Diversos reparos já foram feitos nas administrações anteriores, e agora, o mesmo medicamento está sendo aplicado, porém, trata-se dum doente que não pode ser curado com simples paliativo. Sòmente a nova ponte virá atender as aspirações muito justas dos riosulenses, ficando então a atual "Curt Hering", servindo com geral agrado ao movimento de pedestres.

Aguardamos ansiosos, a visita oficial ao governador Irineu Bornhausen, ainda em 1951, para o lançamento da pedra fundamental da nova ponte sôbre o rio do Sul, e tal empreendimento servirá como marco grandioso dum governo capaz de realizações gigantescas.

I

Aliás, esta descoberta, não afetou de nenhum modo o prestigio de Richard Hart, junto aos seus concidadãos, os quais acreditam que ele se sairá bem da denuncia contra ele feita, e consequencia da qual deverá depor perante o Tribunal desse Estado.

Agradecimento

A viuva e as familias enlutadas pelo doloroso falecimento de seu querido e inesquecivel esposo, pai e sôgro, avô e bisavô,

EMIL OSCAR WEISE,

ocorrido no dia 25.9.1951, às 0,30 horas

sensibilisadas, agradecem sinceramente às inúmeras manifestações de pezar recebidas e as homenagens prestadas ao falecido, enviando flôres e corôas e acompanhando-o à sua última morada.

Agradecem especialmente aos visinhos e Da. Margarida Rahn, que tanto ajudaram durante a enfermidade e aos velhos camaradas de trabalho, aos funcionários da Emprêza Fôrça e Luz, como também à Diretoria da Fábrica de Chocolate "Saturno" e ao Rev. Pastor Scherer, pelas suas palavras de confôrto em casa e no cemitério.

Blumenau, 27. 9. 51.

VVA. AUGUSTE WEISE E FILHOS:

Margarete Labes nata Weise e esposo Marcus Labes e filhos. — Georg Weise e familia. — Vva. Herta Weise e filhos. — Vva. Hedwig Reif nata Weise e filha e neto.

Arame Farpado

IMPORTAÇÃO DIRETA — "STOCK" PERMANENTE
Fio 12 1/2 e 13 1/2 — Rolos de 20 e 25 quilos

BREU K. VIVO — SODA-CAUSTICA
CONSULTEM PREÇO A C.I.E.M.A.

R. Quitanda, 185 — 4º. and. Tel: 43-2460 — End. Teleg. "COCIEMA" — Cx. Postal 5.362 — RIO DE JANEIRO

- OPORTUNIDADES -

— VENDE-SE —

um motor oleo crú, de 20 H.P., em perfeito estado de funcionamento. Tratar na Casa Walter Schmidt.

Precisam-se

Mecânicos. Inutil apresentarem-se não sendo competentes. Tratar na Casa Royal S. A., Rua 15 de Novembro, 332.

Praia de Camboriú

VENDE-SE uma casa de alvenaria, situada em ótimo local da praia, com frente para o mar.

Informações com: Figueiredo, Cine Blumenau.

PRECISA-SE

Um funcionário para escritório, exigindo-se que fale alemão e seja reservista. Ordenado inicial de Cr$. 1.000,00 — Carta para Caixa Postal, 325 — Nesta.

A Praça

ABAIXO ASSINADO DECLARA AO COME'RCIO E AOS DISTINTOS FREGUEZES, QUE DEIXOU DE TRABALHAR NA OFICINA HANS W. FEHRLE. AVISARA' EM BREVE O SEU NOVO ESTABELECIMENTO.
BRUNO B. L. BOHMANN

VENDE-SE

Um terreno de 39,000 m2, sito na Rua João Pessoa — Bêco Porto União. Preço: Cr$. 50.000,00. Tratar na Rua João Pessoa, 252.

Vende-se

Um bem montado bar e café localizado no melhor ponto do cais. Ver e tratar com o proprietário na Rua S. Francisco nº. 1184 — ITAJAI.

Vende-se

UMA casa de madeira em ótimo Estado, situada na rua Almirante Barroso. Informações, nesta redação.
cc|9 4Bá

MAQUINAS DE ESCREVER
Consertos e conservas — Tratar com Muller na firma MACHADO & CIA. - Fone manual, 18.

VENDEM-SE

por preços de ocasião diversos carros usados em ótimo estado:
VANGUARD-1949
FORD-A CAMINHONETE
Tratar com OFICINA ARTIC LTDA.
BLUMENAU, Rua Sete de Setembro, 472, Fone 1395

ATENÇÃO
Senhores Indústriais!
Vende-se para pronta entrega:
UM — Grupo Diesel Elétrico — Novo — de 10 KVA | 220/380
UM — Grupo Diesel Elétrico — Novo — de 30 KVA | Volts
Maiores detalhes com o Snr. Irineu Schwarz — à Rua 15 de Novembro, 765 — sob. — Cx. Postal 172 — BLUMENAU
Representante da SOCIEDADE "ICO" LIMITADA de Curitiba

Vende-se

Lenha picada, entrega à domicilio.
Informações com o sr. João Wilerding pelo Fone 1371.

Precisa-se

Precisa-se moço para serviço geral de escritório, de uma Empreza de Transporte. Deve estar quites com o serviço militar. Exigem-se referencias. Ofertas à proprio punho para Caixa postal n. 432 — BLUMENAU.

Praia de Camboriú
Vende-se lotes no melhor ponto da praia em frente a ilha
Informações HANS TOENJES
Rua Paulo Zimmermann, 120 — Tel. 1287.

AUMENTE O VOLUME
DE SEUS NEGOCIOS EM BRUSQUE E REGIÕES CIRCUNVIZINHAS, FAZENDO UMA PUBLICIDADE EFICIENTE ATRAVÉS A ONDA DA
RADIO ARAGUAIA DE BRUSQUE LTDA.
Z Y T-20 — 1.580 Kles.
Informações e anúncios nesta cidade: RADIO CLUBE, Rua 15 de Novembro, 415

"E não se esqueça"!!!
PARA O CONCERTO DO SEU RADIO SO' A OFICINA:
RADIO-FUNKE
GRANDE SORTIMENTO EM VALVULAS AMERICANAS E EUROPE'AS.
— PEÇAS E ACESSORIOS, RADIOS NOVOS —
"—" SERVIÇO RAPIDO POR PREÇO MO'DICO "—"
Rua 7 de Setembro, 4 4 9

Clinica Médic aHomeopatica
— DR. MECESLAU SZANIAWSKY —
Médico do Hospital Nossa Senhora da Luz
Consultório: Rua JOSE' BONIFACIO N. 92 — FONE 2665
Residência: R. BARÃO DO RIO BRANCO N. 529
CURITIBA — PARANA'
Especialidade: DOENÇAS NERVOSAS E MENTAIS
Doenças da pele: Eczemas, Furunculose, Coceiras, Manchas Espinhas, etc. — Glândulas. Falta de regras, Excesso, Flores Brancas, Frieza sexual, Impotência, Esterilidade. Desenvolvimento físico e mental, etc. — Doenças crônicas em geral: Reumatismos, Varizes, Asma, Malária crônica Hemorroidas, etc.
ATENÇÃO: Consultas em Blumenau nos dias 26 a 30 de cada mês, no HOTEL HOLETZ

Emp. Força e Luz Santa Catharina S. A.
EDITAL DE INTIMAÇÃO

A "EMPREZA FORÇA E LUZ SANTA CATHARINA S.A." com séde nesta cidade, à Alameda Duque de Caxias, nr. 63, intima ao operario JOÃO HOSA GONÇALVES, seu empregado, com exercício na Secção "Conservação Blumenau", para, no prazo de trinta (30) dias, a contar desta data, apresentar-se ao serviço, ao qual vem faltando desde 22 de julho findo, e justificar as suas faltas, sob pena de, não o fazendo, ser demitido por abandono de emprego.

Blumenau, 27 de setembro de 1951
Empreza Força e Luz Santa Catharina S.A.
UDO DEEKE — Diretor-Gerente

Sofre? Tenha fé'
ESCREVA PARA A CAIXA POSTAL, 7912
SÃO PAULO.

Acervo: Biblioteca Pública SC - Hemeroteca Digital Catarinense

PARTICIPACAO MAIS AMPLA DA ITALIA NA FRENTE OCIDENTAL CONTRA O COMUNISMO

Será revogado o «humilhante tratado de paz» - Maior compreensão

ROMA, 27 (UP) — A sorte no governo anti-comunista da Italia melhorou, com o compromisso das nações do Pacto do Atlantico, em rever o que os italianos consideram como seu "humilhante" tratado de paz assinado após a segunda guerra mundial. Parte da imprensa anti-comunista manifestou a opinião de que o limite de 300.000 homens estabelecido para as forças armadas italianas pelo impopular "diktat" será revogado e que a Italia figurará com pleno e igual associado da defesa ocidental contra o comunismo. A imprensa comunista e esquerdista pretendeu considerar a conferencia do Pacto do Atlantico em Ottawa como nada mais do que uma outra promêssa no tocante a Italia. Entretanto, para a maioria dos italianos, o conclave de Ottawa foi interpretado como satisfatorio, se não como uma completa vitoria do primeiro ministro Alcide de Gasperi.

GARANTIA DA PAZ MUNDIAL

NOVA YORK, 27 (UP) — Hugh Gaitskell, Chanceler do Erário Britanico, disse, hoje que a felicidade futura, a paz e a segurança de mundo dependem mais da compreensão anglo-americana do que de qualquer outra coisa.

Gaitskell falou do "impacto do rearmamento sobre a economia da Grã-Bretanha", durante um banquete na Associação de Politica Internacional.

Disse êle:

"Não podemos evitar o desacordo na politica, mas podemos tentar diminui-lo tanto ou quanto possivel... Depois das reuniões do Tratado do Atlantico Norte em Ottawa, inspirou-me a real determinação de ver todas as narem unidas a fim de solucionarem os vários problemas discutidos".

Acrescentou que a questão do comercio entre o leste e o oeste deve ser olhada "objetivamente".

"Posso compreender muito bem o sentimento natural que, indubitavelmente, existe aqui, de que, vendendo coisas á Russia, nós estamos, de algum modo, fortalecendo sua posição. O que nem sempre se pensa aqui e que isso tambem fortalece nossa posição. Não importamos da Russia coisas supérfluas, mas sim, coisas necessárias. Embora, não há duvida, a Russia tenha alguma vantagem em comerciar conosco, acreditamos em que a vantagem para nós é maior".

"VITORIA NACIONAL"

ANKARA, 27 — A decisão da Conferencia de Ottawa de admitir a Turquia e a Grécia na União Atlantica produzido na Turquia o efeito de uma vitória nacional. Realmente depois da constituição da NATO, todos os partidos politicos e a opinião publica consideravam a exclusão da Turquia como uma afronta e uma injutiça. Estes meios opinavam que a não participação da Turquia no sistema da segurança coletiva levaria a União Soviética a transformar eventualmente o pais em um novo campo de uma guerra localizada, como a da Coréia. A aliança franco-anglo-turca de 1939 não era considerada nos meios turcos como uma garantia suficiente.

Hoje, a garantia norte-americana, através a Organização Atlantica, foi obtida. O pais inteiro respira aliviado.

Quanto ao temor de uma guerra geral, não se acredita que o conflito é inevitável. Entretanto, olhando a admissão do Turquia na NATO sob outro angulo, curou ela uma profunda ferida no amor próprio nacional, pois a opinião considerava que o pais não era posto em pé de igualdade pelos paises ocidentais.

Orgão dos "Diários Associados"
A NAÇÃO
propriedade da:
S/A "A NAÇÃO"
Redação, Administração e Oficinas
Rua São Paulo n. 269
Fone: 1092 Cx. Postal 38
Diretor:
MAURICIO XAVIER
Redator-Secretário:
ORLANDO SILVEIRA
EXPEDIENTE
Assinaturas:
Anual .... Cr$ 100,00
Semestral Cr$ 60,00
N. Avulso Cr$ 0,50
Sucursais
RIO
Rua do Ouvidor n. 100
Fones: 43-7634 e 43-7997
S. PAULO
Rua 7 de Abril n. 230 — 4.o andar — Fones: 4-8277 e 4-4181
BELO HORIZONTE
Rua Goiás, 24.
Porto Alegre: Rua João Montauri, 15.
Curitiba: R. Dr. Muricí, 708 - 2.o andar - Sala 233
JOINVILE
Rua S. Pedro, 92

Informações Uteis

Farmacia de Plantão

24 a 30

SETEMBRO

FARMACIA CATARINENSE
Rua 15 de Novembro, — Nº. 5 0 8 —

TELEFONES MUITO CHAMADOS:
POLICIA 1016
BOMBEIROS 1148

HOSPITAIS:
Santa Izabel 1196
Santa Catarina 1133
Municipal 1208

PONTOS DE AUTOMOVEIS:
Al. Rio Branco .. 1200
Praça Dr. Blumenau 1102 e 1178
Rua B. Retiro 1111

IMPOSTOS A PAGAR:

BANCO INDU'STRIA E COME'RCIO DE SANTA CATARINA S.A.
— Matriz: ITAJAI' —
Fundado em 23 de Fevereiro de 1935 Endereço Telegr. «INCO»
Capital Integralizado ... Cr$ 22.500.000,00
Fundo de reserva legal e outras reservas ... Cr$ 27.500.000,00
Total do não exigível ... Cr$ 50.000.000,00
AGENCIAS E ESCRITORIOS NAS PRINCIPAIS PRAÇAS DO ESTADO DE SANTA CATARINA, NO RIO DE JANEIRO E CURITIBA
Taxas de Depósitos
Depositos a vista (sem limite) 2%
DEPO'SITOS LIMITADOS
Limite de Cr$ 200.000,00 4,1/2%
Limite de Cr$ 500.000,00 4%
DEPO'SITOS POPULARES
Limite de Cr$ 100.000,00 5%
Retiradas semanais Cr$ 20.000,00
DEPO'SITOS A PRAZO FIXO
Prazo minimo de 6 mêses 5,1/2%
Prazo minimo de 12 mêses 6%
DEPO'SITOS DE AVISO PRE'VIO
Aviso de 60 dias 4%
Aviso de 90 dias 4, 1/2%
Aviso de 120 dias 5%
— CAPITALIZAÇAO SEMESTRAL —
ABRA UMA CONTA NO «INCO» E PAGUE COM CHEQUE

Carioca - o mais sobrecarregado

Incidencia de impostos 'per capita' em todo o país

RIO, 27 (Merid.) — Em reunião realizada na Associação Comercial, o senhor Manuel Jacinto Ferreira enumerou uma série de argumentos para demonstrar que o contribuinte carioca está mais sobrecarregado de impostos do que qualquer outro de qualquer unidade federativa, ressaltando ainda que, a diferença, a mais de encargos existentes na capital da Republica, é realmente espetacular.

Dentre os documentos que o conduziram aquela definição, o sr. Manuel Jacinto Ferreira incluiu um gráfico que organizou, com base em elementos estatisticos oficiais e alusivo ao cômputo da arrecadação do impôsto de renda durante o periodo governamental 1945-50. Assim, São Paulo, Rio Grande do Sul, Minas Gerais e Pernambuco, respectivamente, arrecadaram num quinquênio, Cr$ 6.187.081.803,..., Cr$ 1.648.456.945,50, Cr$ 1.106.174.859,60 e Cr$ 623.512.552,20 e, em cada ano, Cr$ 1.637.416.360,60, Cr$ 329.691.389,10, Cr$ 221.234.991,02 e Cr$ 124.702.510,44 conferem a cada contribuinte, ainda na mesma ordem, uma contribuição individual de impostos de Cr$ .... 157,16 (19.36%) Cr$ 78,25 (3,2% Cr$ ... 28,21 (3,15% e Cr$ 36,35 (3.99%). Os calculos foram feitos á base das populações apurados no ultimo recenseamento: São Paulo, 9.242.610 hapitantes; Rio Grande do Sul, 4.213.316; Minas Gerais, 7.839.792 e Pernambuco, ... 3.430.630.

A percentagem de pagamento de impôsto para o contribuinte do Distrito Federal é de 64,88%, pagando cada habitante do Distrito Federal a soma de Cr$ 591,12, o que perfez uma arrecadação global de Cr$ .... 7.132.403.601,70, pois que a população local é de 2.413.152 habitantes, ou sejam 9% da de todo o país.

Segundo o ultimo censo, a população brasileira é de 52.645.479 habitantes. No quinquênio do general Eurico Dutra o total da arrecadação foi de Cr$ .... 21.214.415.556.50; a arrecadação de um ano atingiu Cr$ 4.242.883.111,80, correspondendo a cada contribuinte "per capita", a quantia de Cr$ 80,60.

Os demais 16 Estados somam ...... 25.566.979 habitantes, cabendo a cada contribuinte, em impôsto de renda Cr$ 19.73.

OSVALDO CHATEAUBRIAND
TERRA ARRASADA
Libelo contra um govêrno!
Nas desassombradas páginas de TERRA ARRASADA, faz o jornalista Osvaldo Chateaubriand uma análise minuciosa e crua dos atos delituosos praticados pelos homens do último governo de São Paulo.
E' um depoimento corajoso e sincero contra os politicos que tentaram transformar aquêle Estado e o Brasil numa terra de ninguem, ou, como diz veementemente o autor — numa terra arrasada.
E' uma acusação formulada através da voz da mais candente verdade.
Preço: Cr$ 25,00
Em tôdas as livrarias ou pelo reembôlso postal,
Rua do Livramento, 203 — RIO DE JANEIRO
Edições O CRUZEIRO

Teme o Kremlin uma política anti-comunista mais sevéra

TRUMAN CAUSA ALARMA AOS RUSSOS

WASHINGTON, 27 (UP) — A União Soviética tomou medidas inusitadas para determinar se a declaração feita pelo presidente Truman, no sentido de que os Estados Unidos devem enfrentar a força com a força significa que o governo de Washington pretende desenrolar uma politica anti-comunista mais enérgica. E, correspondendo de forma igualmente inusitada, a Casa Branca fez um esforço sem precedentes para ajudar o Kremlin a obter a informação desejada.

O sr. Michale Federov, representante da Agencia Tass em Washington, compareceu à Caca Branca, e pediu permissão para encaminhar a transcrição oficial das declarações do presidente em sua entrevista de quinta-feira à imprensa. A Casa Branca contal procedimento seja contrario à prática comum, que consiste em impedir a expedição de tais transcrições pelos representantes de agencias noticiosas estrangeiras. Faz-se notar que esta é a primeira vez que tal permissão é concedida a um correspondente estrangeiro.

INTERESSE DO KREMLIN

Federov estudou detidamente o documento, comparando seu conteudo com uma transcrição extra-oficial da entrevista, apanhada por uma taquigrafa particular. Ao que parece, os russos desejavam esclarecer se, em suas declarações, Truman indicou que os Estados Unidos poderiam, força para refreiar qualquer agressão contra o mundo livre. Tal posição estaria em conflito com a tradicional politica norte-americana.

O interesse do Kremlin, aparentemente, concentra-se na conversações que o presidente Truman manteve com os jornalistas. Nessa ocasião disse que os convenios russos não valiam o papel em que estavam escritos e que os Estados Unidos poderiam estar certos de que os soviéticos cumprirão seus compromissos somente quando estiverem suficientemente fortes para obrigar os russos a respeitar seus convenios internacionais.

O APOIO DA FORÇA

Certa declaração presidencial parceu ser de especial interesse para o Kremlin. Refere-se á utilização da força para apoiar convenios internacionais, nos quais figurem paises da orbita de influencia sovietica. A este respeito, o presidente foi interrogado: — "Quando o senhor fala em recorrer á força, refere-se geralmente a todas as areas de desavença?" Truman respondeu que aludia á campanha dos Estados Unidos para enfrentar a força com a força e disse que esse é o objetivo dos Estados Unidos, e que seu indevidamente a referida força.

O assunto foi suscitado na entrevista quando Truman foi interrogado sobre se os Estados Unidos pretendiam procurar novos convenios com Moscou, dado que, anteriormente, havia dito que os acordos com a Russia não valiam o papel em que estavam escritos. O presidente respondeu afirmativamente, acrescentando que somente seriam procurados novos acordos, quando os Estados Unidos estivessem certos de que seriam respeitados. No dizer de Truman, esse é o objetivo fundamental do presente programa de defesa.

Elaboram os conservadores britânicos a estrategia para o próximo pleito

Reforço das defesas e relações mais amplas com os EE. UU.

LONDRES, 27 (UP) — Na calma da sua residencia nesta capital, perto de Hyde Park, Winston Churchill, leader do Partido Conservador, realizou a primeira reunião eleitoral de seu "gabinete de reserva" para discutir o plano de campanha e o programa que os conservadores apresentarão aos eleitores.

Catorze membros do "gabinete de reserva" tomaram parte na reunião Anthony Eden, vice leader do partido não era esperado nesta capital pois somente deve regressar da Italia amanhã ou depois.

O maior segredo sobre os planos dos conservadores será mantido até que os trabalhistas tenham publicado o manifesto que será apresentado ao congresso anual do "Labour Party", em Scarborough. Isso a fim de que os conservadores possam responder, no ultimo momento, em seu programa eleitoral, ao programa dos trabalhistas.

PAZ COM A POSSE DA FORÇA

Mas desde já pode-se, segundo os circulos politicos, indicar quais serão as grandes linhas do seu programa eleitoral. São elas:

1.o) organização de uma forte defesa do pais e desenvolvimento de uma Grã-Bretanha mais forte que possa desempenhar um apel mais eficaz neste mundo perturbado. A "Paz graças á posse da força" será o "slongan" e o argumento alcançado pelos adversarios segundo o qual a vitoria dos conservadores nas próximas eleições levará o pais á guerra será energicamente retrucada.

2.o) importancia da cooperação com os Estados Unidos a respeito da qual os trabalhistas estão divididos — será salientada;

3.o) aumento de produção em todas as esferas da industria civil ou da defesa. Os que trabalharem duro ganharão mais e o racionamento desaparecerá pouco a pouco. Liberação dos sindicatos colocados sob politico. Os sindicatos deverão ocupar uma posição de independencia de onde poderão aconselhar e discutir livremente para melhorar os salarios e o padrão de vida dos operarios;

REVOGAÇAO DAS NACIONALIZAÇAO

4.o) em que medida regovar as nacionalizações e outros serviços de controle da economia dirigida criados pelos trabalhistas e restabelecer o que os trabalhistas revogaram. A primeira industria que será liberada da tutela do Estado seria a industria siderurgica:

5.o) — proceder á economias orçamentarias — fechamento dos ministerios desnecessarios, redução do numero de funcionarios;

6.o) — construção de 30.000 casas por ano.

Nos circulos conservadores já se fala da composição do futuro gabinete em caso de vitoria. Vê se no cargo de ministro dos Negocios Estrangeiros: Antsony Eden ou R. A. Butler podendo o sr. Eden se tornar primeiro ministro adijunto, o primeiro ministro ministro. O sr, Olver Lyttleton poderá ser o chanceler do Erario e sr. David Maxwel Fyle, ministro do exterior.

O conselho consultivo de Churchill realizará outra reunião na proxima terça feira, dia 25.

ATTLEE EM PLENA CAMPANHA

NORTH BERWICK, Escossia, 27 — (UP) — Clement Attlee iniciou sua campanha eleitoral com um discurso pronunciado aqui perante a convenção anual do Partido Trabalhista da Escossia.

O discurso do leader trabalhista foi quase todo dedicado a ataques a Winston Churchill, leader da oposição conservadora, de quem disse, entre muitas coisas, que "está sempre pretendendo colocar-se como se fosse alguem acima dos partidos politicos.

Attlee obteve ruidosos aplausos quando declarou que a nação não dará a Churchill um "cheque em branco" para que ele assuma o governo sem levar consigo qualquer politica construtiva".

Bronquites agudas ou crônicas
TRATE-AS COM O
Cognac de Alcatrão Xavier
Um composto de vegetais brasileiros famosos pelo seu valor terapêutico.
Um produto do
LABORATÓRIO LICOR DE CACAU XAVIER S. A.

Dr. Carlos Henrique Mayr
CLINICA GERAL
DOENÇAS DE SENHORAS — PARTOS — RAIO X
— INDAIAL —

PARA PRONTA ENTREGA
Automoveis novos
STANDARD — VANGUARD
TRIUNPH — MAYFLOWER
em breve:
PIC-UP — FURGON Vanguard
Distribuidores: OFICINA ARTIC LTDA.
BLUMENAU — Rua Sete de Setembro, 472, Fone 1395
Posto de serviço ATLANTIC — Pneus, câmaras de ar, Baterias, correias DUNLOP — Grande estoque de peças e accessórios FORD — CHEVROLET — VANGUARD — DODGE — JEEP — AUSTIN — RENAULT — Solda elétrica e oxigênio — Retífica de motores — Concerto de amortecedores — Serviço de torno — Consertos em geral — Grande estoque de camisas de ferro para todos os motores de carros americanos e europêus.
OFICINA ARTIC Ltda.
BLUMENAU, Rua Sete de Setembro, 472 - Fone 1395

HEMORROIDAS
VARIZES E ULCERAS
DAS PERNAS: curas sem operação
DISPEPSIAS, PRISÃO DE VENTRE, COLITES, AMEBIANA, FISSURAS, COCEIRA NO ANUS
CORAÇÃO, PULMÕES, RINS, BEXIGA, FIGADO
— DR. ARY TABORDA —
ME'DICO ESPECIALISTA
Clinica Geral de Homens, Mulheres e Crianças
ITOUPAVA SECA: 9 às 11 e 15 as 17 hs. BLUMENAU

LEVANTADO O BLOQUEIO DE BERLIM

FRANKFORT, 27 (UP) — O governo da Alemanha Oriental, dominado pelos comunistas, levantou o bloqueio de Berlim, mantido durante três semanas, em troca do reinicio do comercio entre as regiões ocidental e oriental da Alemanha. Esse reinicio torna-se possivel mediante um tratado comercial que envolve um intercambio no valor de dollars anuais, acordo esse assinado, na tarde de hoje, em Berlim, Desde 1 de agosto ultimo, os aliados ocidentais decretaram completa suspensão do comercio entre ambas as partes da nação, como represalia aos obstaculos dos sovieticos aos embarques da Alemanha Ocidental, para o Ocidente de Berlim. Ocidental e os sovieticos que o dominam, concordaram em revogar suas restrições, se os aliados permitissem que o governo da Alemanha Ocidental assinasse um tratado reiniciando o comercio entre as zonas ocidentais e a sovietica. A nota conjunta dada á publicidade em Berlim por ambas as delegações declara que o tratado foi assinado com "o pre-requisito de que no futuro o comercio e o transito do Ocidente de Berlim serão efe- Bonn, um informante da Alta Comissão Aliadpa comentou: "Tanto os aliados ocidentais como as autoridades alemãs, sempre desejaram chegar a um acordo comercial satisfatorio que beneficiasse a economia de ambas as zonas No entanto, as restrições impostas pelos sovieticos ao comercio do Ocidente de Berlim provocaram uma situação que impossibilitava a assinatura de um tratado comercial aceitavel. Em vista dessas condições, era natural que fosse adiada a assinatura do novo acordo que se propunha".

Pleven venceu a árdua batalha

Aprovado o projeto de auxilio às escolas religiosas

Paris, 27 (UP) — A Assembleia Nacional aprovou o projeto de lei que institui subsidio oficial ás escolas religiosas, pondo fim a uma situação que quase provocou uma crise governamental no gabinete de coligação do presidente do Conselho Renê Plaven. De acordo com a lei, as escolas redem 3 mil francos anuais (equivalentes a 170 cruzeiros), por cada aluno que termine o sexto ano de estudos. A lei foi aprovada em segunda leitura pela votação de 378 contra 236.

A controversia em torno desse assunto quase monopolizou o palco politico, durante mais de um mês. Sua aprovação constitui uma vitoria para Pleven. Os radicais-socialistas, decididamente anti-clericais, haviam ameaçado deixar o gabinete, caso a lei fosse aprovada. Os republicanos populares (catolicos) formularam a mesma ameaça, para o caso de a lei ser aprovada Socialistas e comunistas se opuseram á aprovação e os degaulistas a apoiaram.

CONJURADA A CRISE

Pleven conjurou a crise, ao lograr que os republicanos populares aceitassem a supressão, em primeira leitura, de uma clausula que permitiria por novamente em vigor uma lei do governo de Vichy, autorizando os governos locais a fazer adiantamentos dos fundos publicos, para as escolas religiosas.

Uma vez liquidado esse assunto, Pleven terá que abordar outros. Ontem à noite, a Assembléia aprovou, apesar de suas objeções, uma lei que concederá aumento automatico de salarios, quando o aumento do custo da vida ultrapassar 5 por cento.. A lei foi aprovada por 410 contra 203 votos. Pleven pediu à Câmara que o apoie em seus esforços para dominar a inflação e recusou converter o assunto em questão de confiança, como o pretendiam gaulista e comunistas. O presidente do Conselho prometeu que o governo "mais tarde", aceitará suas responsabilidades — na esperança de que cheguem as férias antes que a proposta passe á segunda leitura Pleven opôs-se à escala de aumento de salarios, porque ela tirará ao governo toda iniciativa em materia de aumentos e porque, segundo sua opinião, isso acarretaria uma serie infindavel de aumentos de preços e salários.

Acervo: Biblioteca Pública SC - Hemeroteca Digital Catarinense

Vida Social

CAMINHOS DA POESIA

Um Voz...

Fina,
uma voz corta a bruma e soa clara
Fina,
uma luz soa sol entre a neblina.
Tudo se alaga de brancura! Alaga
tudo aquela voz tão fina!

Entre as portas abertas, escancaradas,
Ouço o canto e desligo as mãos doridas.
Um vento forte ecôa nas arcadas,
impele a multidão de asas partidas.

Entre as portas abertas oiço o canto.
— Como um tambor o vento abafa tudo!—
Se era uma orquestra ou bando, se cortejo...
— Como um tambor o vento abafa tudo!—

Estou à espera da noite de Natal?
Estou escondida sonhando com o amor?
Estou a sofrer nas duas madrugadas
em esperanças e em dor?

Estou pensando com olhos de alem-vida:
Estou à porta da Casa que desvendo?
Piso em passos de sombra pressentida
Estou morrendo... morrendo...

NATERCIA FREIRE

Aniversariantes

Festejou ontem a passagem de mais uma primavera de existencia, a gentil srta Brigitte Staedele, dilétta filha do sr. Walter Staedele, industrial na Itoupava Norte.

Transcorre hoje a data natalicia do sr. Helmuth Schoenau.

Comemóra hoje o transcurso de sua efeméride natalicia o sr. Arthur Reinert, residente em Curitiba.

Deflui hoje a data natalicia da gentil srta Ursula Kuhlmann prendada filha do sr. Gustavo Kuhlmann.

Aniversaria-se hoje o gajante menino José Manoel filhinho do sr. Manoel Soares, residente em Gaspar.

Completa hoje mais um ano de vida, o sr. Vicente Wippel.

Faz anos em data de hoje, o sr. Manoel Arcanjo de Sousa.

Ocódre hoje a data natalicia do sr. Ewaldo Fischer.

Nascimentos

Está de parabens desde o dia 26 do corrente, o lar do sr. Antonio Dalmarco e de sua esposa Da. Leontina, com o advento de seu filhinho Luiz Carlos.

Com o nascimento de seu filhinho Rogério Raul, ocorrido ontem nesta cidade, acha-se engalanado o lar do sr. Cristiano Theiss, diretor-gerente da Tecelagem União S A e de sua exma esposa Da. Hilda Theiss.

CASAMENTOS

Realiza-se hoje no Cartório do Revistro Civil desta cidade o enlace matrimonial da gentil srta Lydia Zech, filha do sr. Hermann Zech e de sua esposa Da. Anna com o sr. Herbert Mancke.

O Preceito do Dia

"Habitos a adquirir"

Frutas e legumes frescos são alimentos indispensaveis à saúde: encerram sais e vitaminas; regulam a função do grasso intestino, corrigem e previnem a acidose.

"Adote em suas refeições, previdentemente, frutas e verduras frescas". — SNES.

Suponho que você já tenha feito uso do caldo-milagre do qual lhe dei a receita na semana passada. Se, como prescrevi, você bebeu dele meio litro por dia, já terá verificado os seus efeitos, e as imperfeições de sua pele terão começado a desaparecer. Será esta a prova de que o seu sangue está melhorando. Agora, eu lhe direi como enriquecer o sangue depurado. Ele não é mais um sangue escuro; faça-o,

então, tornar-se bem vermelho. E' facil: basta comer ferro. Eis algumas receitas que lhe permitirão comer ferro:

Cock-tail de espinafre e salsa

Esprema no triturador

de legumes espinafre e salsa (duas porções de espinafre para cada porção de salsa). Para que o suco conseguido fique mais saboroso, misture a ele, em partes iguais, suco de laranja. Bata todos os dias duas xícaras deste cocktail.

Cock-tail de agrião e laranja

Uma porção de agrião espremido no triturador de legumes dará um suco

verde, que você misturará a igual quantidade de suco de laranja.

Um prato para a primeira refeição

Tome doses iguais de damascos secos, passas e ameixas tambem secas, e lave-os bem. Ponha-os depois numa vasilha com agua suficiente para recobri-los junte uma colher de mel e deixe de molho durante 24 horas. Obterá um prato delicioso que, tomado pela manhã, em jejum, constituirá o melhor dos "cafés".

O segundo elemento colorante do sangue é o oxigênio

Para que os seus pulmões dêem a cor vermelha ao sangue, é preciso que você aprenda a respirar e fazer movimento. Recomendo, sobretudo, caminhar, jogar golf ou andar a cavalo. Para aumentar o efeito da marcha, caminhe

SEJA MAIS JOVEM
VIVA MAIS TEMPO

Para dar vermelho ao sangue comer ferro e caminhar

contraindo os musculos do ventre. Se os musculos abdominais estão moles e relaxados, você se cansará logo. Mas não desanime; faça com a marcha uma perfeita massagem abdominal, e o seu intestino tambem ganhará com isso. Não caminhe com indolencia, mas a passo esperto e

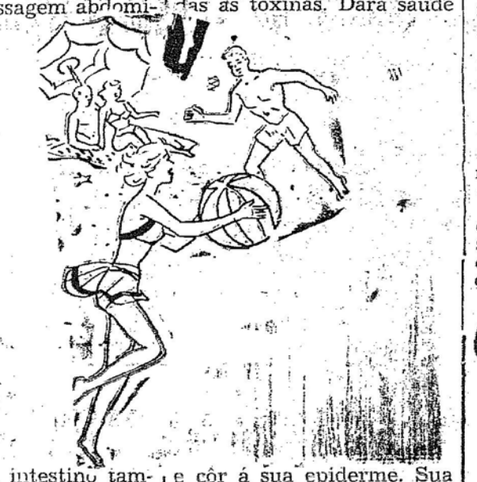

respirando profundamente. E' claro que você deverá procurar para os seus exercícios de marcha, locais onde não haja muita poeira, e será melhor ainda se procurar locais arborizados. O sangue, tornado vermelho pela respiração, com movimento da marcha atingirá os mais finos vasos capilares da sua pelê. Como uma onda benéfica, esse sangue os purificará, deixando-os limpos de todas as toxinas. Dará saude e côr á sua epiderme. Sua pele, então, se tornará viva, elástica, lisa. Será uma pele nova.

Do seu fascinio?

Responde: Jane Russel

Uma coisa muito importante para parecer bela a primeira vista é saber estar em pé, isto é, saber caminhar, sentar levantar mover-se com graça. E' necessário evitar os movimentos relaxados: a linha do corpo feminino se perde e os vestidos, mesmo se são modelos confeccionados por uma grande modista, tornam-se tão negantes como trapos...

Experimente: peça a uma mulher bem vestida que caminhe um pouco corcunda, e verá que efeito! E olhe a mesma mulher andando com atitude militar... E' preciso que a mulher tenha em mente que deve caminhar maciamente, mas sem excesso. Aconselho experimentar insistentemente, isto é, ensaiar diante de um espelho grande. Se este espelho estiver num lugar que permita a você ver-se de longe, será melhor. Por exemplo, se o espelho estiver colocado no fundo de um corredor, caminhe até ele por todo o caminho que tem á sua disposição, vendo-se nele. Verifique quais são os seus defeitos ao caminhar. Examine-se como se aquela mulher que você vê refletida no espelho, seja uma outra mulher, talvez uma de suas "inimigas". Aprenderá depressa o que deve corrigir.

LIVROS E AUTORES

Daqui e de fóra

A Bienal de São Paulo e Portinari

José Lins do Rego

Li a entrevista de Portinari sobre a Bienal de São Paulo e mais uma vez o mestre está coberto de toda razão. A sua intervenção nos debates provocados pela política, pelos que querem arrastar tudo a uma disputa partidária, pareceu-me magnifica. Portinari colocou a questão nos seus legítimos termos. Não se trata de uma batalha entre abstracionistas e figuratistas, mas de pintura, isto é, de sobre pintar. O que existe, no meio de todas estas conversas e polêmicas sobre arte, no Brasil, é apenas o secundário, o que não passa de um desvio da verdade.

A arte só vale quando existe o artista e a sua maneira. O mais é ir nas aguas da enchente e confundir os autênticos valores. Pode um pintor abstrato compor um quadro maravilhoso, desde que o que ele pinte seja, de fato, pintura. E não sòmente as tão conhecidas tapeações que se servem da moda e da voga para se exibir.

O ponto de vista de Portinari é certo. E pode ele falar com a autoridade de um mestre. Porque quem tem atrás de si o que ele tem, está com o direito de exigir, de comandar, de orientar. O mestre Portinari definiu com dignidade a função real do pintor.

CINE BUHSC

HOJE. ás 8 horas e Amanhã ás 2 horas da tarde:
Joel McCREA e Arlene Dahl em

"Sangue Bravo"

Uma grandiosa Super-Produção da Metro-Goldwyn em TECHNICOLOR, Aventuras no velho Oeste, no seio da Natureza Brava e entre homens audazes.

Sangue Bravo... Sangue de homens que sabiam odiar. Porque sabiam amar de verdade.

Ainda veremos Compl. Nacional — Fox Jornal — Comedias etc. Preços de Costume.

(Este programa anula o de ha pouco distribuido sobre o film "A grande Barbada")

'PROGRESSO'

Vollrath & Stueber

Encarregam-se de:
ESCRITAS AVULSAS (mesmo atrazadas)
ABERTURAS E ENCERRAMENTOS DE ESCRITAS
REGISTROS DE FIRMAS
CONTRATOS, ALTERAÇÕES DE CONTRATOS e DISTRATOS DE SOCIEDADES COMERCIAIS
DECLARAÇÕES DE RENDA
LEGALIZAÇÃO DE LIVROS COMERCIAIS, FISCAIS E DE EMPREGADOS

Ganhe tempo e dinheiro confiando os seus serviços por nosso intermédio
Rua 15 de Novembro, 642 - 1.o Andar - Sala n.o 5
(Edificio do Banco «INCO»)

As massagens do rosto - são aconselhaveis? -

Dr. Pires

Muito se tem discutido sobre a conveniencia ou não das massagens do rosto. Há pessoas que dizem não as aplicar, com receio de que a pele venha ficar cheia de rugas ou com os músculos caídos caso não possam continuar a fazê-las.

E' um grande erro pensar, entretanto, de tal modo. Caso alguem esteja se tratando por meio das massagens e depois não possa continuá-las perderá, na ocasião em que parar com o tratamento, os benefícios do mesmo, mas nunca poderá pensar que a pele, para o futuro, vá ficar enrugada ou com os musculos relaxados.

E' tambem comum ouvir-se, sobretudo de pessoas jovens, não ser útil que um rosto de dezoito anos receba aplicações de massagens, pois não apareceram ainda as rugas ou outra qualquer imperfeição.

Ninguem tem o direito de afirmar tal coisa pois nesse caso bem se aplica o velho adágio: "Mais vale prevenir do que curar".

As massagens são aconselhadas em todas as partes do mundo e os grandes institutos de estetica de Paris sempre as recomendam e aplicam. Ha mesmo espalhadas por toda a França escolas especialisadas no ensino não só da massagem, como, ainda, de todas as questões científicas de estética. Nessas escolas os alunos estudam não só os diversos movimentos e espécies de massagem, como, tambem, lições de anatomia e fisiologia.

Por todas essas razões é que somos da prática de massagens como um dos mais fáceis, práticos e econômicos processos para a juventude do rosto.

Ganhe mais anunciando, torne-se mais conhecido do público.
RADIO DIFUSORA ITAJAI, com suas 11 horas diárias de irradiação está ao seu dispôr, e, o numeroso público ouvinte quer ouvir sua mensagem de vendas.

CINE BLUMENAU

HOJE ás 20 horas:

A imortal opera de VERDI, magistralmente interpretada por CINO MATIERA, TITO GOBI, ONELIA FINESCHI e FRANCESCO ALBANES — Um verdadeiro triunfo cinematografico!

"Morrer de Amor"

"LA TRAVIATA" foi produzido na Italia, com a cooperação de famoso coro da opera de Roma, sob a regencia de Heitor Panizza.

A romantica obra de Alexandre Dumas — "A Dama das Camélias" — unida á musica imortal de Giusecpe Verdi — "La Traviata", eis o que o CINE BLUMENAU apresentará hoje, ás 20 horas. Completa o programa, a gozadissima comédia com os Preços de costume — 3 Patetas, "Fantasma Tagarela".

De um vestido velho uma blusa nova

Você tem algum vestido de seda já demasiado velho para ser ainda usado? Pois bem, procurando refrescar os pedaços menos velhos, ainda poderá obter uma blusa blusa ou uma echarpe.

Os pedaços menos castigados que você tirar do vestido devem ser refrescados seguindo este procedimento:

Umedeça o tecido com água e sabão quente e, tendo-o bem esticado sobre uma mesa, esfregue-o com um trapo de lã bem limpo. Depois passe-o a ferro do avesso prestando muita atenção para que o ferro não seja nunca muito quente.

Os pedaços mais velhos devem ser umedecidos com aguardente e passados do direito, pondo porem entre o ferro e o tecido uma folha de papel de seda. A aguardente é o melhor liquido para obter uma boa limpeza e para devolver o frescor á seda usada. E' preferivel, de todos os modos, empregá-la levemente morna.

Feridas, Espinhas, Manchas, Ulceras e Reumatismo.
ELIXIR DE NOGUEIRA
Grande Depurativo do Sangue.

VAI A JOINVILE?
Viaje com Segurança no
EXPRESSO ITAJARA
Rua 15 Nov., 619, Tel. 1455

AS DORES CESSAM COM TOGAL
Dores nos músculos e nas articulações, sejam de origem reumática, nevralgica ou gripal, não resistem a ação de TOGAL. Os comprimidos de TOGAL atuam com rapidez e segurança. TOGAL elimina o ácido úrico e não afeta o organismo. TOGAL, especifico de formula suiça contra as dores.

EXPRESSO
BLUMENAU—CURITIBA
End. Teleg.: "LIMOUSINES"
AGENCIA BLUMENAU
Rua 15 de Novembro N.o 513
FONE, 1002
PREÇO: Cr$. 155,00
AGENCIA CURITIBA
Rua 15 de Novembro N.o 693

Cascalho

ROMANCE

HUMBERTO SALES

O mundo misterioso e bárbaro dos garimpos de diamantes nas páginas de um livro profundamente realista e humano. Milhares de vidas dependendo de um minuto de sorte. Um romance violento, cheio de drama e ação, retratando as lutas, os ódios e as ambições dos homens.

AGORA EM 2a. EDIÇÃO

Inteiramente reescrito e em fórma definitiva.
Em tôdas as livrarias ou pelo reembôlso postal.
Preço: Cr$ 40,00

EDIÇÕES O CRUZEIRO

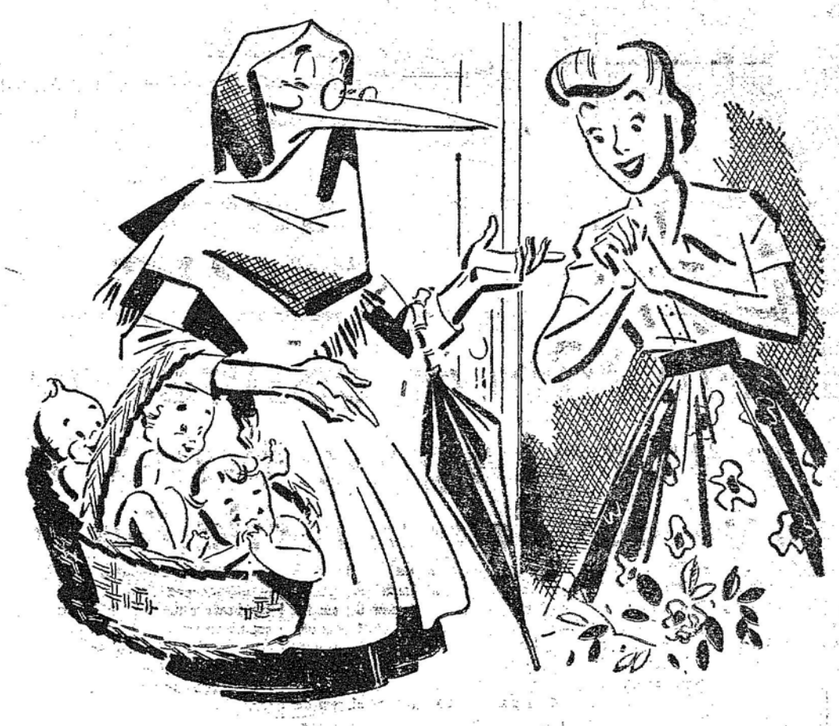

AS CEGONHAS SÃO BENVINDAS...
quando as mãesinhas estão preparadas para recebê-las!

Fortificar o organismo deve ser a primeira preocupação das futuras mãesinhas. Gravidina é o fortificante à base de ferro, fósforo, cálcio e vitaminas, elementos da maior importância. Seja previdente: tome Gravidina.

GRAVIDINA
USADO HÁ MAIS DE 30 ANOS
UM PRODUTO DO
LABORATÓRIO LICOR DE CACAU XAVIER S. A.
Jotavê

AGORA... RIO OU PORTO ALEGRE COM 25% DE DESCONTO!

Viagens diárias em rápidos aviões mixtos da Panair do Brasil. Partidas para Curitiba, São Paulo e Rio às 11:40 hs. Partidas para Porto Alegre às 14:05 hs.

PANAIR DO BRASIL
MAIS DE 30 ANOS DE EXPERIÊNCIA
A SEU SERVIÇO

Acervo: Biblioteca Pública SC - Hemeroteca Digital Catarinense

Campeonato Brasileiro de Bola ao Cesto

APENAS DEMONSTROU MUITO ENTUSIASMO O SELECIONADO DE SANTA CATARINA NO CHOQUE TRAVADO COM OS PAULISTAS

Segunda derrota dos barriga-verdes, pelo placard de 42 contra 27 — Surgem os paranaenses como fortes candidatos ao titulo

Prosseguiu na noite de quarta-feira o certame nacional de basquet, agora na fase das finais. Mais quatro pelejas foram realizadas no Ginásio de Joinvile. O público daquela vizinha cidade está cada vez mais entusiasmado com os jogos e à cada noite que passa comparece em maior número ao local dos embates, registrando novos recordes de renda:

Assim é que na tarde do dia 26, quando lutaram fluminenses e goianos e Cariocas x Gauchos, foram arrecadados 12 mil cruzeiros e à noite passaram pelas bilheterias mais de 30 mil cruzeiros, quando cotejaram mineiros x paranaenses e paulistas x catarinenses.

Abrindo a sexta-rodada do campeonato, apresentaram na quadra os selecionados de Goiás e do Estado do Rio. Os fluminenses, mais técnicos, alcançaram merecido triunfo sobre seus antagonistas, pelo placard de 47 x 37. Quadros e marcadores:

Estado do Rio: Guguta, Zé Manuel 8, Tamba 2, Amito 2, Nieber 6, Cezar 10, Somma 10, Beto 2, Badeco 5, e Vanildo 2.

Goiás: Bira 7, Guerra, Menezes, Lélio, Bonosor 13, Cirilo 5, Pandiá 4, Jataí 1, Afranio e Brandão 7.

Sensacional, sob todos os pontos de vista, foi o match entre Paraná x Minas Gerais, vencido espetacularmente pelos sulinos por 41 x 34. Os araucarianos, atuando mais uma vez com enorme rapidez e muita técnica, superaram a resistência contrária, para impor-se merecidamente. Foi este o quadro do vizinho estado e respectivos marcadores: Mahy 8, Monta 6, Barrinhos 11, Schais, Zanetti 5, Costa e Eolo 11.

Antes da peleja acima descrita, haviam se defrontado cariocas e gauchos, laureando-se mais uma vez os primeiros, pela elevada contagem de 63 x 33. Equipes e cestinhas:

Distrito Federal: Godinho 5, Tião, Mendes 1, Alvaro 4, Fábio 5, Ardelin 4, Almir 14, Raimundo 15, Odin 3, Algodão 7 e Valtinho 5.

Rio Grande do Sul: Dadá 8, Becão 3, Nilo 2, Capra 1, Wilson 5, Leonel 9, Erico 2 e Ivo 3.

Santa Catarina, pela segunda vez no certame, esteve em ação, tendo à sua frente um dos concorrentes mais sérios: São Paulo. Voltou a ser batida por uma diferença de 15 pontos, depois de ter se apresentado melhor que na estréia. Os bandeirantes não jogaram bem, muito ao contrário triunfaram porque tiveram em alguns valores individuais a chave do triunfo. Os bariga-verdes, por sua vez, muito mal orientados técnicamente, voltaram a não agradar aos torcedores. Muito entusiasmo de sua parte, mas classe nenhuma. Quadros:

São Paulo: Brás, Alexandre 9, Angelin 17, Silvio 6, Joel, Romeu, Sinistro, Bombarda 3, Bifulco 2, Eugenio e Gerson.

Santa Catarina: Bricholz 1, Pereira 8, Maravilha 2, Lang 1, Nego 2, Buba 2, Faisca 8, Bolha 1 e Aldo 2.

Hoje à noite, em Florianópolis, nossa seleção enfrentará o Rio Grande do Sul.

PODE CURAR-SE A EPILEPSIA?

O que é a epilepsia? Sabemos apenas que é um açoite que durante anos tem flagelado ricos e pobres, grandes e humildes. Júlio Cesar, Napoleão e Byron sofreram dêste mal. A epilepsia sempre interessou aos homens de ciência, cujos esforços foram finalmente coroados de êxito porque conseguiram descobrir um preparado que alivia os sintomas na grande maioria dos casos. Este notável remedio é descrito em linguagem simples numa interessante folheto intitulado: "Pode curar-se a epilepsia?". Este livro não se vende, mas, oferece-se gratuitamente a todos os interessados. Nenhum enfermo de epilepsia deve demorar em solicitar um exemplar gratuito deste folheto sensacional.

THE EDUCATIONAL DIVISION, Dep. H-1015 680 Bergen Ave., Jersey City, N. J., U.S.A.

Queiram enviar-me grátis um exemplar do folheto intitulado: "Pode curar-se a epilepsia".

NOME .....
(favor escrever em letra de forma)

ENDEREÇO .....

CIDADE ..... EST.

Aviões da VARIG, partindo semanalmente de Itajaí

VARIG INFORMA

4 aviões POPULARES, com 25% de abatimento:

2as. feiras : 1) via Joinvile e S. Paulo, para Rio.
2) via Florianópolis e Lages, para P. Alegre
5as. feiras : 3) via Joinvile, Curitiba e S. Paulo para Rio.
4) via Fpolis. e Lages, para P. Alegre

8 aviões de 1ª. Classe.

3as. feiras : 1) Via Joinvile e S. Paulo para Rio.
2) via Florianópolis e Lages, para P. Alegre
4as. feiras : 3) via Joinvile e Paranaguá, para S. Paulo com baldeação para Rio.
6as. feiras : 4) via Joinvile e Paranaguá, para S. Paulo com baldeação para Rio.
Sábados : 5) via Joinvile e S. Paulo para Rio
6) via Florianópolis e Lages, para P. Alegre
Domingos : 7) via Joinvile e Paranaguá, para S. Paulo com baldeação para Rio.
8) via Fpolis, Lages e Joaçaba, p.ª Erechim

Diàriamente ônibus próprios de BLUMENAU para ITAJAI às 9,45 horas, partindo da agência VARIG, na Rua Nerêu Ramos, 51

Nova carga do Palmeiras sobre o player Teixeirinha

Aplicou-lhe desta vez uma suspensão de 180 dias

Teixeirinha está em má situação. O jogador mais discutido de todos os tempos, em Santa Catarina, assinando contrato profissional com o Carlos Renaux, provocou grande repulsa nas hostes palmeirenses, onde foi ídolo por muito tempo. Nem tudo correu como desejava o grande plaier das nossas canchas, pois seu clube de origem, magoado com o procedimento daquele que tantos triunfos lhe deu, fez objeção à sua transferencia para o campeão estadual.

Torna-se muito interessante adiantar que seu contrato com os atleticanos já foi registrado na Federação Catarinense de Futebol. Está impedido de entrar novamente em ação e seu caso, por certo, irá às barras dos tribunais. Se esta situação perdurar, não poderá a F.C.F. contar com seu concurso para disputar o Campeonato Brasileiro de Futebol. Nossa seleção sentiria em muito este desfalque.

Causou sensação mais um fato ocorrido nestes últimos dias: O Palmeiras remeteu ao presidente da Liga Blumenauense de Desportos mais um ofício, com os seguintes dizeres:

"Tem o presente por fim, levar ao conhecimento de V. S. que, em reunião da Diretoria deste clube, ôntem realizada, ficou resolvido aplicar ao atleta Nildo Teixeira de Melo, inscrito por este clube, conforme nota oficial nr. 52|51, de 14|9|51, a penalidade de suspensão por 180 dias (cento e oitenta dias), conforme faculta lei, a saber:

a) 30 dias por ter disputado partida pelo Clube Atlético Carlos Renaux, sem consentimento deste clube (art. 310 do Código Brasileiro de Futebol) em ..... 15-9-51, contra o Figueirense F.C., na capital do estado.

b) 90 dias por ter faltado aos ensaios deste clube, realizados em 14, 18 e 20 do corrente, sem ter apresentado justificativa (art. 320 do Código Brasileiro de Futebol), a razão de 30 dias por falta.

c) 60 dias por não ter comparecido para disputar a partida oficial que este clube disputou em 23-9-51 contra o Carlos Renaux, sem ter apresentado justificativa.

Solicitamo-lhe a fineza de homologar a penalidade em apreço, publicando-a em nota oficial para conhecimento do atleta faltoso".

Protesto da S.R.E. Ipiranga contra a realização do prélio Olímpico x Paysandú dia quatro de fevereiro

Nenhuma data, no corrente ano, foi cedida à Sociedade Recreativa e Esportiva Ipiranga. O gremio da estrelinha, fazem alguns meses, solicitou da Liga Blumenauense de Desportos a reserva da data de 4 de novembro para a realização de algumas provas de remo, com a participação do Clube Náutico América e mais outros clubes. O pedido foi atendido pela entidade, pois fôra o primeiro feito pelos ipiranguistas.

Entretanto, foi com surpreza que os diretores da agremiação sediada na Itoupava Sêca souberam da realização, no mesmo dia, da peleja oficial entre Olímpico e Paysandú. Ficaria ameaçado o êxito da competição náutica que será levada a efeito no período da tarde. Pela manhã como todos sabem, não é muito conveniente a efetivação de provas dessa natureza.

Muito justo, portanto, o protesto feito pela S.R.E. Ipiranga contra este fato, pois não se justifica, em absoluto, que a L.B.D. vá concordar com a marcação da partida oficial mais acima mencionada. Comprometeria, se assim procedesse, o desenrolar das regatas, que despertarão muito entusiasmo entre os apreciadores do esporte náutico.

De acôrdo com o calendário da nossa entidade, estará livre o dia 15 de Novembro, mas nesta ocasião o Ipiranga se deslocará a Florianópolis com suas guarnições, participando das costumeiras regatas, que efetuam seus co-irmãos da Capital, dentre as quais estão incluidas as provas do campeonato Estadual.

Estamos certos de que o sr. Benjamim Margarida estudará o caso, favorecendo o "estrelinha", que tem prioridade sobre a data.

Confirmando sua posição de lider o Barroso venceu o Madeirense Futebol Clube com muita facilidade

Os dois a um marcador não espelhou a nítida superioridade do time lider do campeonato itajaiense.

I. J. COSTA

Em prosseguimento ao campeonato da LID, os gremios Barroso e Madeirense desfilaram domingo último em gramado itajaiense, dando cumprimento a segunda rodada do turno. Tinha-se como certa a vitória do time da jaqueta verde e branca, o Barroso, e ésta, embora o resultado não espelha-se o maior volume de ações desenvolvidas pelos componentes do "quadro da raça", fez patentear-se no final da pugna. 2 a 1 foi o resultado final, não traduzindo o que foi o desenrolar do prélio, uma vez que o quadro do Barroso dominou no tapete verde, técnica e territorialmente. Totóca abriu a contagem para o líder, tendo Teixeira, considerado o melhor centro-avante daquela região, aumentado para 2 x 0. Berlamino diminuiu a diferença assinalando o tento de honra do Madeirense. Dois a um foi o resultado, e uma vez mais deixou o Barroso o gramado com os louros a seu favor, sendo que com o resultado verificado, caminha como líder absoluto na táboa de classificações por pontos ganhos, acompanhado do Estiva, com um prélio efetuado e vitória a seu favor.

E' seguinte a classificação dos concorrentes:

1.o — C. N. Almirante Barroso — 4 p. ganhos e 0 p.
1.o — S. E. Estivadores — 2 p. ganhos e 0 p.
2.o — Tiradentes — 2 p. ganhos e 2 p.
3.o C. N. A. Marcilio Dias — 0 p. ganhos e 2 p.
4.o — Madeirense — 0 p. ganhos e 4 p.

Domingo próximo reunir-se-ão Estiva versus Madeirense e Marcilio Dias x Tiradentes, prélio este último que deveria ser efetuado na segunda rodada.

A PROPAGANDA é uma grande força que realiza o progresso do comércio e da indústria. Ela orienta, esclarece e aconselha.

Desenvolva mais seu negocio, utilizando o Radio. TODOS, conhecerão sua oferta.

RADIO DIFUSORA ITAJAI, Z Y K-9, está ao dispor com suas 11 horas diárias de irradiação.

Apresentações do Palmeiras em Rio do Sul: amanhã contra o Concordia e domingo contra o Duque de Caxias

Não estará de folga, no próximo domingo, a equipe do Palmeiras. O onze esmeraldino, embora não atravesse fase das mais favoráveis, possue noutras localidades, grande cartaz.

Seus dirigentes resolveram colocar o quadro em ação e assim é que foram encerrados os entendimentos com as duas maiores agremiações da cidade de Rio do Sul, Concordia e Duque de Caxias. Uma notícia bastante grata para o público esportivo da serra, que vai rever, dessa maneira, o famoso pelotão da Alameda Duque de Caxias.

Amanhã á tarde os esmeraldinos farão sua primeira apresentação em campos riosulenses, defrontando-se com o conjunto concordiano. Dirigido, segundo informações prestadas por um despo tista de Rio do Sul, pelo nosso muito conhecido Curt Germer, o Concordia reapareceu no cenário esportivo da vizinha localidade com grande ímpeto, após uma crise bastante séria que abalou Rio do Sul esportiva. Grandes esforços vêm sendo realizados por concordianos da velha guarda, no sentido de que o alvi-celeste recuperem seu antigo prestígio.

Nada melhor, portanto, que um triunfo sobre o campeão blumenauense, para que as aspirações da grande agremiação se vissem concretizadas. Existem grandes esperanças, pois ainda no último domingo, lá esteve o esquadrão do Estiva, de Itajaí, que saiu derrotado por 3x 2.

Depois de amanhã, domingo, os pupilos de Renato Benito terá que se haver com o Duque de Caxias, campeão de 50. Na última vez em que lá estiveram os alvi-verdes alcançaram apenas o empate, isto quando faltava um minuto para terminar a peleja. Nunca os duquistas abateram o super-campeão, surgindo, grande oportunidade. O desta feita, mais uma mesmo não acontece com o Concordia, que em 49 sobrepujou o onze blumenauense por 4x2.

Estes dois espetáculos servirão para mexer com os nervos da torcida serrana, que já se apresta no sentido de aplaudir jogadas verdadeiramente eletrizantes.

Grupos Geradores DIESEL

e

Motores Indústriais de 1 HP até 400 HP

-NAVITA-

Oferece para

PRONTA ENTREGA

ITAJAI — BLUMENAU

A Nação

"—" SECÇÃO ESPORTIVA "—"

REDATOR: AURELIO SADA

Com os produtos da International Harvester V.S. obtêm a proteção de 115 anos de experiência e serviço.

INTERNATIONAL HARVESTER

Para Cargas Leves

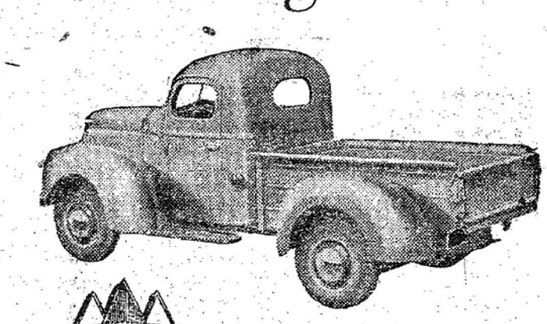

INTERNATIONAL

A verdadeira economia está em escolher o caminhão adequado ao serviço a realizar. Seja qual for a sua carga, existe sempre um International com a capacidade exata para fazer o trabalho com máximo rendimento.

Estude conosco o modêlo adequado às suas necessidades e peça-nos informações sem compromisso.

CAMINHÕES INTERNATIONAL

— Concessionário: BREITKOPFF IRMÃOS —

Paysandú e Avaí: peleja marcada para domingo na cidade de Brusque

Com a folga existente na tabela do campeonato oficial, o Paisandú trará até Brusque, na tarde do próximo domingo, o possante quadro representativo do Avaí F. C., da Capital do Estado. Esta será a segunda partida duma melhor de três que alvi-verdes e alvi-celestes estão realizando.

Está aí um magnífico cotejo intermunicipal, a ser disputado entre duas equipes poderosíssimas do socer barriga-verde. Aliás, no corrente ano, avaianos e paisanduanos tecm se defrontado inúmeras vezes. Na primeira delas, em Florianopolis, o onze brusquense venceu por 4x3. Os ilhéos pagaram a visita, preliando em Brusque, onde novamente foram abatidos por 3x2. Estreiando, lejas noturnas, os brusquenses jogaram novamente no estadio da Federação Catarinense de Futebol e de lá regressaram com um empate de 2x2. Finalmente, ha mais ou menos umas semanas, viram-se sobrepujados em outro embate noturno, por 3x2. Como se vê, ainda leva vantagem sôbre seu leal antagonista o Paisandú.

Possuindo um conjunto perfeitamente adextrado, composto de elementos de grande categoria, o pelotão comandado por Reinor entrará em campo com forte disposição, tentando quebrar a resistência da esquadra azzurra, que recentemente suplantou clubes de fama como o Agua Verde de Curitiba e o Gremio de Porto Alegre.

Um choque emocionante, portanto, duelo de autenticos craques do futebol catarinense.

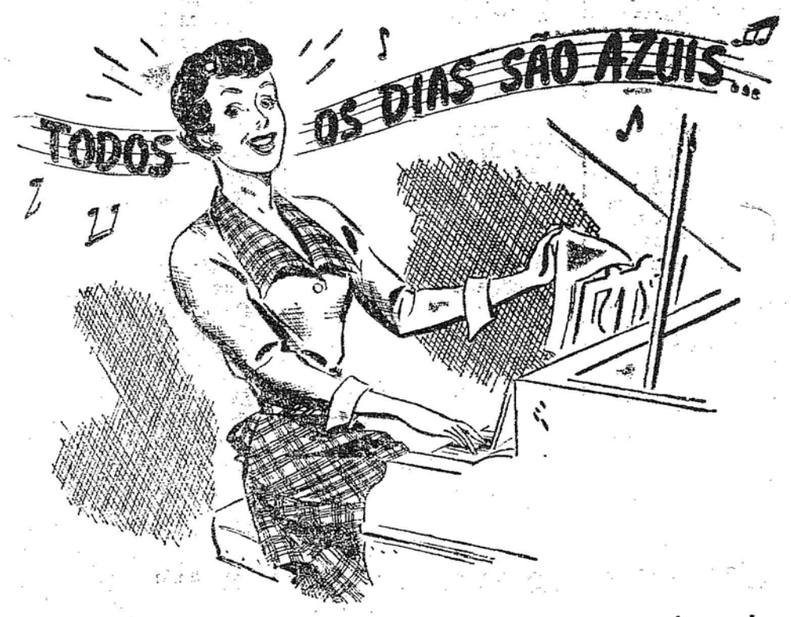

...quando a mocidade não é prejudicada pelos males femininos

Se pr'a você nem todos os *dias do mês* são azuis, experimente tomar Oforeno. Oforeno é o moderno regulador das funções femininas, uma fórmula cientificamente perfeita, de autoria do Professor Fernando Magalhães, especialista em moléstias de senhoras. Oforeno é encontrado em líquido ou em drágeas.

OFORENO

— ORMO-REGULADOR INTEGRAL —

UM PRODUTO DO LABORATÓRIO DO LICOR DE CACAU XAVIER S. A.

Acervo: Biblioteca Pública SC - Hemeroteca Digital Catarinense

Derrame no Rio de estampilhas falsas de 100 e 200 cruzeiros fabricadas no Paraná ou Sta. Catarina

NÃO FOMENTARA' O GOVERNO DOS EE. UU. A PRODUÇAO DE CAFE' E CACAU NA AFRICA

Refrigerantes altamente prejudiciais à saúde do povo

— Constatação de substancias toxicas —

RIO, 28 (Meridional) — Compareceu no plenário da CCP o sr. Edison Pitombo Cavalcanti, técnico do SAPS, que fêz uma apreciação sôbre os refrigerantes distribuidos aqui. Denunciou onte e oito produtos analisados quimicamente, nos quais foram constatadas substâncias toxicas altamente prejudiciais à saúde do povo. Sugeriu que o governo não se faça tardar com medidas enérgicas, proibindo nas escolas o uso de refrigerantes condenados, estabelecendo o consumo do leite como vem sendo feito em outros paises adiantados. O representante do comercio Nelio Sevalhes ficou alarmado com a gravissima denúncia e indagou se a comissão técnica do SAPS já havia cientificado sobre o caso o Departamento Bromatológico e disse:

"E' lastimavel que, existindo o Ministério da Saúde com orgãos responsáveis pela prévia e posterior fiscalização das manipulações dos produtos destinados ao consumo popular, seja necessário outro orgão do governo alertar as autoridades competentes sobre os casos desta natureza. A seguir disse que o trabalho do SAPS tem sido feito em colaboração com medicos da Saúde Pública e que a constatação de substâncias tóxicas em determinados refrigerantes, de modo particular nos de importação estrangeira, já tinha sido levada ao conhecimento do próprio Itamaratí.

Ridgway aguarda decisão comunista

TOQUIO, 28 (UP) — O general Ridgway aguarda agora a resposta dos comunistas à última proposta que fez, pessoalmente, para a transferência da séde das negociações de trégua de Kaesong, para Songjion, perto daquela cidade.

Garantias do Departamento de Estado ao sr. Horácio Lafer

RIO, 28 (Meridional) — O governo norte-americano deu oficialmente garantias ao Brasil de que não fomentará a produção de café e cacau na Africa. Esta revelação foi feita hoje à tarde à imprensa, pelo Ministro da Fazenda, sr. Horacio Lafer, que acaba de voltar dos EE. UU. com uma série de soluções para os principais problemas econômico-financeiros que estão em estudos entre os dois governos. A garantia de que os EE. UU. não fomentarão na Africa a concorrencia da produção do café e do cacau, consta de um memorandum do Departamento de Estado, documento que, segundo o sr. Horacio Lafer, deve ser interpretado como "uma demonstração de bôa-fé, cooperação e amizade dos EE. UU.". Também referiu-se o Ministro da Fazenda à questão do suprimento de materiais essenciais à economia brasileira, que há cessassês nos EE. UU.. Neste sentido o secretário do Departamento de Estado, Acheson, dirigiu-lhe outra nota frizando ser intenção dos EE. UU. "efetivar fiélmente em suas relações com o Brasil, o espírito e a letras das resoluções que sôbre a matéria foram adotadas na recente conferência de Washington.

Comprovada mais uma vez a eficiencia do Auto Escola Santa Catarina

Rio do Sul, 28 (Do Correspodente) — Durante o ano de 1944, o sr. Oswaldo Manoel de Oliveira, fundou em nossa cidade, a Auto Escola Santa Catarina.

Naquela época, 12 alunos formaram a primeira turma, entre os quais o conhecido comerciante Rolp Krieck, sendo que nos exames prestados junto a Comissão Examinadora, todos conseguiram aprovação.

Desde 1944 começamos a notar os progressos introduzidos pelo seu Diretor, que procurava por todos os meios possiveis melhor atender ao numero de alunos que almejavam úteis e proveitosos ensinamentos.

Entre a turma do Ano Santo, tambem o estimado causidico dr. Ademar Luz conseguiu a sua carteira de habilitação de motorista e em todos os anos, como prova indiscutivel da eficiencia da Auto Escola Santa Catarina, a frequencia de alunos vem aumentando multissimo.

Agora em 1951, o sr. Oswaldo Manoel de Oliveira conseguiu finalmente a maior vitoria, pois com alunos de Ibirama, Taió, Ituporanga e Rio do Sul, num total de 95, a banca examinadora aprovou a todos os que demonstraram perfeito conhecimento das regras de transito.

Presidindo a Comissão Examinadora, tivemos entre nós o distinto Capitão Irene Verges, tendo como auxiliares diretos os fenpetores de Transito da Capital do Estado, Helmor Pedro da Silva e Aldo Vieira.

Em nossa Delegacia Regional de Policia, tivemos oportunidade de palestrar com o Capitão Rene Verges, que é indu-

(Conclue na 2.ª página, letra c)

Delingencias realizadas pelo próprio Ministério da Fazenda

ATENÇAO! RIO, 28 (Meridional) — Urgente Foi descoberto um derame de estampilhas falsas, de cem e duzentos (100 e 200 cruzeiros). O fato é da alçada do Ministério da Fazenda, de vez que as autoridades da Delegacia de Roubos e Falsificações não foram chamadas a colaborar nas investigações. As estampilhas introduzidas aqui foram fabricadas no Paraná ou em Santa Catarina, sendo conhecido o derrame quando os falsificadores iniciaram o trabalho de introdução das notas em São Paulo.

ARRISCAR A 3.a GUERRA MUUDIAL OU FERDER PRESTIGIO

LONDRES, 28 (UP) — O gabinete britanico reuniu-se novamente, hoje, para decidir se intervirá ou não pela força no Irã. Essa intervenção seria militar e teria por finalidade proteger os interesses petroliferos britanicos naquele país. A Inglaterra acha-se ante o terrivel dilema: usar a força para proteger os interesses do país, arriscando o inicio da terceira guerra mundial, ou cevar-se às exigências do Irã e sofrer imensa perda de prestigio em todo o mundo árabe.

CONTINUA AMIGO DO IRÃ

TEERÃ, 28 (UP) — Grande multidão, em frente ao edificio do Parlamento, realizou hoje manifestações antibritanicas. O premiér Mosadegh apareceu na sacada do edificio e pediu que o povo não desse gritos hostis contra a Inglaterra, porquanto considerava que esse país continua sendo amigo do Irã.

No Campo Da Aviação, Hoje E Amanhã, A «Festa Da Primavera»

Passeios aereos sobre Blumenau — Programas dos festejos - Organizadores

Conforme já noticiamos, o Aéro-Clube de Blumenau e o Gremio Esportivo Duque de Caxias, promovarão, no dia 29 e 30 do corrente, hoje amanhã, colossal fésta aviatória no Campo de Aviação. Dois aero-clubes foram convidados, bem como a União Brasileira de Aviadores Civis e a Escola de Paraquedistas do Estado de São Paulo. Os aviões, às dezenas, estarão à disposição do povo, para vôos de passeio sôbre a cidade, a préço reduzido. Pilotos habeis e disciplinados, mostrarão o panorama de Blumenau, com toda a segurança, nos aparelhos mais seguros que existem, os pequenos aviões de turismo e treinamento. Os paraquedistas, como nas outras féstas do Aéro-Clube, deixarão o público em suspenso, com os seus arrojados saltos. A "Festa da Primavéra" no Campo de Aviação, movimentará todo o povo, mercê dos serviços de onibus e lotações, a pequenos intervalos. Um perfeito serviço de restaurante e bar, juntamente com ótimos churrascos, garantirão a satisfação completa dos visitantes, que se recrearão com os ativos, com as surprezas, e com os vôos de passeio.

A "Festa da Primavera" não será unicamente a fésta do Aéro-Clube e do G. E. Duque de Caxias! Será a confraternização do povo de Blumenau com as populações dos municipios catarinenses, que acorrerão ao local para brindar à Primavéra numa oportunidade coletiva, para sentir os céus e as azas do Brasil!

Todos ao Campo de Aviação!

Eis o programa dos festejos, caprichosamente organisado:

Dias 29 e 30 de Setembro — Sabado e Domingo — Grande concentração de aviões dos aéroclubes do Paraná, Rio Grande, Florianópolis, Joinvile, Lajes, Itajaí, Laguna, Porto União, Bom Retiro, e Blumenau, para proporcionar ao público memoráveis vôos de passeio sôbre a cidade de Blumenau!

Delegações da União Brasileira de Aviadores Civis e da Escola de Paraquedistas do Estado de São Paulo.

Otimos Churrascos — Cervêja — Cachorro - Quente — Café — Bebidas em Geral!

Danças, animadas pela excelente Landa do 23o. R.I.

"Show" de Magia pelo méstre "Tupy" — Roda da Fortuna — Rifas — Surprezas — etc. — Todos ao Campo de Aviação hoje e manhã, para apreciar a maior festa do ano.

Onibus e Lotações de 15 em 15 minutos.

Excomungados pela igreja os profanadores de sepulturas

RIO, 27 (Merid.) — Notícias de Salvador informam que o arcebispo primás, baseado nos principios de direito canônico, declarou infames o grupo de rapazes profanadores das sepulturas na Feira deSantana. A decisão do prelado resultou na proibição da entrada no tempo e proibição do casamento religioso.

Proibidos de se casarem na Igreja

Salvador, 28 (Merid.) — O arcebispo primás do Brasil, dom Alvaro Augusto da Silva, excomungou os dez jovens da cidade de Feira de Santana, que violaram numerosas sepulturas do Cemitério daquela cidade. Esses jovens arrancaram crânios dos cadáveres e os levaram a uma boite, nos quais, em plena orgía, beberam champagne uma noite toda... Esses jovens estão refugiados. E agóra, com a excomunhão, perderam o direito de se casarem na igreja, de serem enterrados em cemitérios religiosos e de participar de qualquer ato do culto católico.

Advertencia do senador Taft

Saint Paul, (Minesota), 27 (UP) — O senador Faft, do Estado de Ohio, leader influente do Partido Republicano, fez um discurso diante de um grupo de homens de negocio, frisando inicialmente que "a ameaça soviética tornou-se de tal forma seria, que os Estados Unidos têm toda a razão de proporcionar auxilio econômico e militar a vários paises estrangeiros. O senador Faft acrescentou, todavia, que tal auxilio deve sòmente ser concecido "quando estiver nitidamente provado em cada caso particular que ele constituirá um meio eficiente de combater a agressão comunista. Taft, precedentemente, havia atacado com violencia os regimes dos presidentes Roosevelt e Truman, acusando-os de ter sacrificado os interesses da liberdade e da paz em proveito de considerações politicas e partidarias, admitindo, em seguida, que a política de auxilio ao estrangeiro se tornara necessaria, porquanto nenhuma alternativa seria possivel diante do espírito fanático dos comunistas e diante da maneira drastica pelo qual a Russia desenvolve sua política exterior.

CERIMONIA DA ORDEM DO BANHO NA ABADIA DE WESTIMINSTER — Sua Majestade o Rei, como Soberano da Muito Digna Ordem do Banho, assistiu recentemente a uma cerimônia por êle dirigida na Capela do Rei Henrique VII, na Abadia de Westiminster, para empossar Sua Alteza Real, o Duque de Gloucester, como Grão Senhor da Ordem.

A cerimonia foi a primeira a se realizar desde 1935, e não só foi empossado o Grão Senhor como também vinte e sete Cavaleiros da Grande Cruz.

A foto mostra a procissão deixando a Capela do Rei Henrique VII, na Abadia de Westminster. O Deão de Westminster, Dr. Don, procede Sua Alteza Real o Duque de Gloucester, Grão Senhor da Ordem, e Sua Majestade o Rei. (Foto BNS).

Empreza Força e Luz Santa Catarina S.A.

PLANO DE RACIONAMENTO CORRETIVO DE ENERGIA ELETRICA para o período de 30 de SETEMBRO a 5 de OUTUBRO de 1951:

Data e Horário	Para BLUMENAU, inclusive bairros da Velha, Itoupava e Ponta Aguda	Para todo o bairro da GARCIA
Dia 30 — Domingo		
Das 0 às 6 horas	Haverá só luz	Haverá só luz
Das 0 às 12 horas	Haverá Luz e Força	Desligado
Das 12 às 18,30 horas	Desligado	Desligado
Das 18,30 às 24 horas	Haverá só luz	Haverá só luz
Dia 1º. — 2a. feira:		
Das 0 às 6 horas	Haverá só luz	Haverá só luz
Das 6 às 12 horas	Desligado	Haverá Luz e Força
Das 12 às 18,30 horas	Desligado	Desligado
Das 18,30 às 23 horas	Haverá só luz	Haverá só luz
Das 23 às 24 horas	Desligado	Desligado
Dia 2 — 3a. feira:		
Das 0 às 12 horas	Desligado	Desligado
Das 12 às 18 horas	Haverá Luz e Força	Desligado
Das 18 às 18,30 horas	Desligado	Desligado
Das 18,30 às 23 horas	Haverá só luz	Haverá só luz
Das 23 às 24 horas	Desligado	Desligado
Dia 3 — 4a. feira		
Das 0 às 12 horas	Desligado	Desligado
Das 12 às 18 horas	Desligado	Haverá Luz e Força
Das 18 às 18,30 horas	Desligado	Desligado
Das 18,30 às 23 horas	Desligado	Desligado
Das 23 às 24 horas	Desligado	Desligado
Dia 4 — 5a. feira		
Das 0 às 6 horas	Desligado	Desligado
Das 6 às 12 horas	Haverá Luz e Força	Desligado
Das 12 às 18,30 horas	Desligado	Desligado
Das 18,30 às 23 horas	Haverá só Luz	Haverá só Luz
Das 23 às 24 horas	Desligado	Desligado
Dia 5 — 6a. feira		
Das 0 às 6 horas	Desligado	Desligado
Das 6 às 12 horas	Desligado	Haverá Luz e Força
Das 12 às 18,30 horas	Desligado	Desligado
Das 18,30 às 23 horas	Haverá só Luz	Haverá só Luz
Das 23 às 24 horas	Desligado	Desligado

Blumenau, 27 de Setembro de 1951

EMPREZA FORÇA E LUZ SANTA CATHARINA S. A.

MOORE McCORMACK (NAVEGAÇÃO) S. A.

Passageiros e cargas para

BALTIMORE - NEW YORK - PHILADELPHIA

e Portos do Mar das Caraibas:

GUANTA - PUERTO LA CRUZ - CUMANA

MARACAIBO - PORLAMAR - CARUPANO

Reserva de praça, passagens e demais informações com os agentes:

CIA. COMÉRCIO E INDÚSTRIA MALBURG

Telegramas. "Mooremack" - ITAJAÍ

SEMPRE A SUA ARMA SECRETA

DO JORNAL "THE KANSAS CITY STAR", JORNAL DIÁRIO DA CIDADE DE KANSAS CITY, ESTADO DE MISSURI, E.U.A.

SEMPRE A SUA ARMA SECRETA — Esta caricatura apareceu recentemente no "The Kansas City Star", diario da capital do Missouri, nos Estados Unidos. Enquanto o Mundo Livre aguarda que se ultime a paz, o lider Russo Stalin traça novos planos comunistas por detraz de uma cortina.

Agradecimento do Prefeito aos blumenauenses

O Governo Municipal de Blumenau congratula-se efusivamente com a população blumenauense pelo excencional brilho com que se realizaram todas as festividades em homenagem ao Governador do Estado, Sr. Irineu Bornhausen e cumpre, com prazer, o grato dever de externar os melhores agradecimentos da Municipalidade aos Estabelecimentos de Ensino, ao 23. R. I., ao Povo em geral, à Imprensa e ao Rádio por sua brilhante cooperação, que permitiu alcançassem os festejos o êxito aimejado e que causaram a melhor das impressões ao Governador do Estado, ao Comandante do 5.o Distrito Naval e aos demais componentes da ilustre comitiva.

Blumenau, 24 de Setembro de 1951.

CARTA DO PAPA AO PRESIDENTE DO BRASIL

RIO, 28 (Merid.) — O Nuncio Apostolico, Carlos Chiarlo, foi portador da carta do Papa Pio XII ao presidente Getulio Vargas. Na missiva que demorou a chegar, o Papa agradece ao presidente Getulio Vargas a comunicação feita sobre a sua posse e faz preces a Deus pela felicidade do governo e do povo brasileiro.

ANUNCIEM NESTE DIARIO

Ameaçadas de morte as pessoas que depuzeram contra Luiz C. Prestes

— Interessante ocorrencia na Penitenciaria de Niteroi —

RIO, 27 (Merid.) — Todas as testemunhas que depuzeram ante a Terceira Vara Criminal, pediram garantia de vida, alegando que estão ameaçados de morte por terem confirmado as acusações de sedição do chefe comunista nacional Luiz Carlos Prestes. O proprio promotor da Vara, sr. Orlando Ribeiro de Castro, revelou estar tambem sob ameaça de morte.

Ladrão rouba ladrão...

RIO, 28 (Merid.) — Caso interessante e até hoje jocoso ocorreu, ôntem, na Penitenciária de Niteroi. Manoel Francisco de Assis, vulgo "Calango", perigoso arrombador, foi visitar José dos Santos, vulgo "Bacurai". A certa altura, da visita, "Calango" disse que estava cansado de ser arrombador e que agora seria lanceiro, ou seja, batedor de carteiras, que é ofício menos perigoso e ás vezes mais lucrativo. "Bacurai" concordou e disse que também já havia pensado nisso, para quando tivesse liberdade. A' saída de "Calango", "Bacurai" deu por falta de sua carteira... "Calango" havia inaugurado, alí mesmo, o seu ofício...

Luiz de paz irmão de Al Capone

..(NEBRASKA), 27 (UP) — Acaba de ser descoberto, numa pequena cidade do Estado de Nepraska, com geral estupefação, que o juiz de paz da localidade, Richard Hart, é irmão de Al Capone, o famoso "gangster", que foi durante muito tempo o terror de Chicago.

Os vizinhos do juiz de paz, que foi anteriormente "scheriff" daqueles que como nos films do "Far West", traziam dois revolveres à cintura, não acredita no que ouvem, tal a sua surpreza.

(Conclui na 2.a página letra I)

ZADROZNY & SUTTER LTDA

ESPECIALIZADOS EM MOLAS SUEDEN

MOLAS SUEDEN

MOTORES E GRUPOS DIESEL
MOTORES A GAZOLINA
FERRAMENTAS
RETENTORES
ROLAMENTOS
PEÇAS

NUNCA CEDEM!

RUA XV DE NOVEMBRO, 1393 - CX. POSTAL, 212
Endereço Teleg.: "MOLDIX" — BLUMENAU

PETROLINA MINANCORA

CONTRA CASPA, QUEDA DOS CABELOS E DEMAIS AFECÇÕES DO COURO CABELUDO.

TONICO-CAPILAR POR EXCELÊNCIA

Acervo: Biblioteca Pública SC - Hemeroteca Digital Catarinense