VIOLENTOS TIROTEIOS ENSANGUENTAM O ESTADO DO MARANHÃO

Maquinas de costura "JUKI"
VENDAS A LONGO PRAZO
Prêços especiais Aos Revendedores
DISTRIBUIDORES:
PROSDOCIMO S. A
—BLUMENAU—

ORGÃO DOS "DIARIOS ASSOCIADOS" — Diretor: MAURICIO XAVIER

A NAÇÃO

ANO VIII | TELEFONE: 1092 End. Tel: A NAÇÃO Caixa Postal, 38 | BLUMENAU (Sta. Cata rina), DOMINGO, 23 de SETEMBRO DE 1951 | Red. Ad. e Oficinas Rua São Paulo, 268 ITOUPAVA SECA | N. 350

Quando começa o romance do coronel Fawcett

ASSIS CHATEAUBRIAND

Chavantina (Na Barranca do Rio das Mortes), 29 de agosto — Aqui vimos para buscar os ossos do explorador inglês Fawcett. Declarou o dr. Archimedes Pereira Lima que só entregaria a ossada do excêntrico turista da nossa selva se eu viesse em pessoa recebê-la na sua base, já mais avançada de Chavantina. Tinhamos que conciliar o útil ao agradável. Precisava eu visitar as últimas etapas das atividades da Fundação Brasil Central, e, ao mesmo tempo, enfronhar-me nos novos planos do seu dinâmico presidente. Que custaria dar um pulo ao Xingú para reunir, numa mesma visita, tanta coisa atraente e de verdadeiro alcance político para a nação?

Constituiu Fawcett um "trouvaille" d'"O Jornal", em 1924, quando ele sai de São Paulo para se embrenhar, loucamente, nesta selva. Quem o descobre, para nós, é o meu primo Afonso Bandeira de Mello. Ele passa toda uma tarde, com Fawcett, no Hotel Esplanada, na metrópole bandeirante, ouvindo-lhe os projetos insensatos da existencia de uma população branca, ilhada dentro da jungle matogrossense, e que ele e mais o filho, e o australiano, que o acompanham, viriam libertar. Afonso Bandeira de Mello, a meu pedido, redigiu seis páginas de notas, da sua conversa com Fawcett, e que passei a Azevedo Amaral, no Rio.

O maravilhoso jornalista e homem de imaginação, que era Azevedo Amaral, passou a escrever n'"O Jornal" uma série de artigos, sob este título: — "Haverá uma Atlântida no sertão brasileiro?"

A seguir, soube pelo meu amigo major Mc Crimmon, vice-presidente da Brazilian Traction, que Fawcett, antes de deixar o Rio para ir a São Paulo, se entretivera várias vezes com o Comissá-

(Conclue na 2.ª página, letra A)

PROSSEGUEM AS FESTIVIDADES PROGRAMADAS EM HOMENAGEM AO SR. IRINEU BORNHAUSEN

Excursionaram à Usina Cedros os ilustres visitantes

PALAVRAS DO GOVERNADOR BORNHAUSEN PRONUNCIADAS NO "TABAJARA TENIS CLUBE"

As festividades programadas em honra ao governador do Estado, que se acha em visita a esta Comu na prosseguiram, na manhã de ôntem, com uma excursão à Usina Cedros, no municipio de Timbó. Naquele local, o ilustre visitante e membros de sua comitiva inspecionaram demoradamente as dependencias da Usina, onde se acham instaladas as bobinas geradoras de eletricidade. Em seguida, subiram ao alto da serra, onde foi construida a primeira das represas para retenção da água, para acionamento das máquinas geradoras, óbra que impressionou vivamente todos os visitantes pela sua magnitude.

Em uma das dependências da "Força e Luz", naquele local, foi, às 11.00 horas, oferecido saboroso churrasco aos excursionistas, regado com finas bebidas. Na ocasião, discursou demoradamente o engº. Udo Deeke, referindo-se as obras ali construidas e aos planos da emprêsa que dirige, com objetivo de solucionar o problema da energia elétrica na região. Agradeceu em nome do Chefe do Executivo Estadual, o sr. João Bayer Filho, titular da Pasta da Fazenda, que depois de diversas considerações, destacou o gesto altamente democrático dos srs. Irineu Bornhausen e o engº. Udo Deeke, cumprimentando-se cordialmente após o discurso deste, o que particularmente lhe chamára a atenção, tendo em conta que os mesmos disputaram o cargo de Chefe do Executivo estadual na última campanha.

A noite, realizou-se o banquete oficial no Tabajára Tenis Clube, falando na ocasião, oferecendo-o, o sr. Hercilio Deeke, Prefeito Municipal, que leu o discurso reproduzido em outro local desta página.

Agradecendo, falou o sr. Irineu Bornhausen, pronunciando as palavras a seguir transcritas:

"Meus Senhores:

Quando assumi o Govêrno, firmára o propósito de não visitar nenhum municipio sem que antes houvesse realizado alguma coisa que me recomendasse à gratidão e ao reconhecimento dos meus coestaduanos. Mas, a impossibilidade de iniciar desde logo o meu programa de Govêrno, nas bases em que o fixára, obrigou-me a estas visitas a fim de colocar o povo ao corrente da verdadeira situação em que encontrei o Estado e mostrar-lhe os percalços e dificuldades sem conta na minha ação administrativa.

Ainda que outro sentido não tenham, as palavras que costumo usar nos meus discursos, francas e sinceras, valem como uma ressalva de responsabilidades perante a consciência popular contra os sabotadores do trabalho honesto e construtivo.

Em tôda a parte em que tenho estado, venho deparando, na veemência das manifestações de apreço, na ardente vibração dos sentimentos populares e na irrestrita solidariedade das classes produtoras, a mais eloquente, a mais categórica e expressiva repulsa àqueles que, tendo sido eleitos para defender os interêsses do povo, transformaram o seu mandato na ingloria e odiosa tarefa de solapar o esforço do Govêrno, que outra coisa não tem feito, nem deseja fazer, senão administrar, e há de administrar, com ou sem maioria na Assembléia, dentro dos poderes que lhe conferem a Constituição do Estado.

Ao assumir o Govêrno do Estado, verifiquei que um dos primeiros passos a dar devia ser no sentido de sanear as finanças, pondo em prática um conjunto de medidas capazes de revitalizar o erário público, curando-o da inércia e perniciosa anemia de que fôra acometido.

Compreendi que sem ordem financeira não podia haver ordem administrativa. Agir em contrário seria continuar no regime que, cedo ou tarde, arrastaria o Estado ao despenhadeiro da mais lastimável bancarrota. E a prova de que não errei, opondo um dique à aluvião de vicios e abusos que solapavam a administração pública,

(Conclue na 2.ª página, letra C)

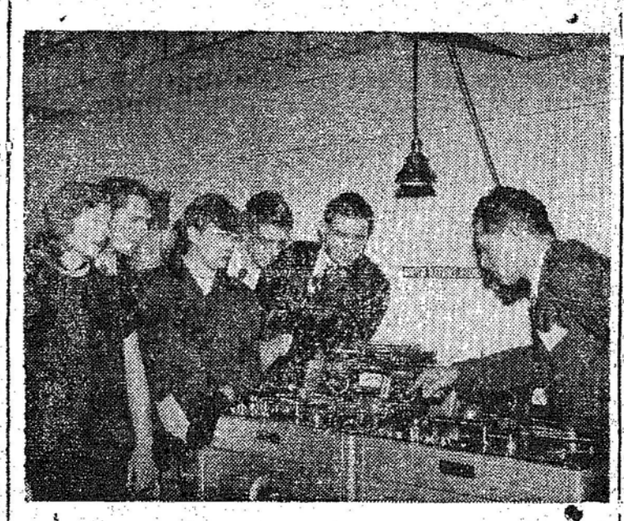

ESTUDANTES CANADENSES EM VISITA A' ONU — Quatro estudantes vencedores de um concurso de oratória, sob os auspícios da Associação pró-Nações Unidas, de Toronto, no Canadá, visitaram a Sede da ONU durante uma viagem de três dias a Nova Iorque.

Na fotografia aparecem, ouvindo a gravação da entrevista que deram através da estação radiofônica da ONU (d esquerda para a direita): Elizabeth Miler, Norman McCulloch, Willa McCauley, Charles Black e Kenneth Watis, do Canadá. A direita, o sr. L. Berenson, da Divisão de Rádio do Departamento de Informação Pública da ONU. (FOTO ONU — Especial para "A Nação").

Verdadeira caçada humana nas ruas da Capital do Maranhão

..RIO, 22 (Merid.) — O correspondente especial do jornal "Ultima Hora", que se encontra em São Luiz, informa que constituiu um espetáculo impressionante a verdadeira caçada humana improvisada por populares contra os chamados "capangas" que ainda se encontram em São Luiz, e para lá conduzidos afim de assegurar a posse do governador Eugênio de Barros. A agitação teve início na Praça da Liberdade, onde o exército diminuira o policiamento permitindo aglomerações que se estenderam, depois, por vários outros pontos da cidade.

Em princípio os populares se limitavam a vaiar e a prender aqueles aos quais julgavam ser capangas, depois entregá-los aos soldados do Exército. Depois o povo passou a exigir o linchamento dos capangas, armando-se de paus, pedras ou quaisquer objétos que encontrassem.

São Luiz, 22 (Merid.) — O governador Eugênio de Barros fês novo apêlo para o recolhimento das tropas federais aos quarteis, afirmando que dispõe de meios de garantir a ordem. Em nova declaração, o general Edgardino Pinto, comandante da Décima Região Militar, destacou que não pode abandonar São Luiz à sua propria sorte. Disse que em tal caso a situação aqui se tornaria caotica e que só recolherá a tropa com ordens diretas dos ministros da Guerra e da Justiça. Afirmou que manterá a ordem no Maranhão, custe o que custar. O general Edgardino Pinto tem ordenado buscas em diversas residências, apreendendo armas, inclusive em plena vía pública.

RIO, 22 (Merid.) — A situação no Maranhão, longe de apaziguar-se, assume feição de verdadeira insurreição. O povo, traduzindo seu ódio pelo governador, está caçando pelas ruas os capangas do sr. Eugênio de Barros, não permitindo, mesmo, que os feridos sejam transportados para o Pronto Socorro. Tornou-se necessária a intervenção do general Edgardino, para que os populares suspendessem a caçada humana que estava sendo feita contra os guarda-costas do governador.

Homenagem aos jornalistas da Capital

A imprensa de Blumenau ofereceu um "cock-tail" à imprensa da Capital do Estado, representada pelos jornalistas que acompanharam o sr. Irineu Bornhausen em sua visita oficial a Blumenau. O ágape realizou-se, ontem, às 17 horas, no "Tabajára Tenis Clube", tendo o sr. Federico Carlos Allende, oferecendo a homenagem, pronunciado feliz improviso. Agradecendo, falou o jornalista Waldir Souza, do "Diário da Manhã", que em nome de seus colegas, disse do significado de tal reunião para a imprensa catarinense.

Leoberto Leal esperado na Capital do Estado

Acidente com um avião da Panair

Deputado Leoberto Leal

Fpolis, 22 (Merid.) — Anuncia-se a chegada a esta Capital, dia 22, pela Panair do Brasil, do Deputado Leoberto Leal, que virá a Santa Catarina, afim de auscultar pessoas interessadas em contribuir com idéias à lei de reforma agraria, de cuja comissão faz parte. O referido parlamentar passará alguns dias nesta Capital.

Acidente no Aeroporto da Capital

Fpolis, 22 (Meridional) — Dia 19, às 14.30 horas, o avião PP-PCH, da Panair do Brasil, sofreu sério acidente ao aterrizar no aeroporto da Capital. Não tendo funcionado o trem de aterrizagem, fez uma série de manobras, afim de forçar o seu funcionamento, pela gravidade, sem resultados. Em resultado, viu-se obrigado a descer "de barriga". Viajavam 18 passageiros. Felizmente, dada a perícia do Comandante da Aeronave, tudo decorreu bem. A Real pôs à disposição da referida Cia. um dos seus aviões afim de que as pessoas em trânsito pudessem atingir Porto Alegre.

Falta de carne em Fpolis

Florianopolis, 22 (Meridional) — Grave situação envolve o fornecimento de carne na Capital. Em virtude não ter sido autorizado o aumento do precioso alimento, o mesmo passou faltar, sendo fornecido, no momento, três vezes por semana. Espera-se dos poderes públicos as providências de direito.

Campeonato de basquete

Florianopolis, 22 (Meridional) — Acham-se já nesta Capital diversas delegações estaduais que vieram disputar o Campeonato Brasileiro de bola ao cesto. Todos se manifestam maravilhados com o grandioso Estadio Santa Catarina, um dos maiores e melhores da América do Sul.

Oberamergau Brasiliense

Florianopolis, 22 (Meridional) — Será efetivamente realizado amanhã o Oberamergau Brasiliense, sob a orientação de Frei Daniel. Cerca de 250 internados na Colonia Santa Teresa (leprosos) tomarão parte na aludida representação, o Drama da Paixão de Cristo, ao vivo.

CONTRARIO AO PLANO ESTADUAL

Florianopolis, 22 (Meridional) — O Deputado Waldemar Grubba, representante de Jaraguá do Sul na Assembléia Legislativa, ocupou ontem a tribuna para fazer longo discurso à respeito do momentoso problema da energia elétrica no Norte do Estado, mas inteiramente contrário ao plano do Governo, que é construir uma linha de transmissão ligando a Usina de Capivarí à Empresul. E' do conhecimento de todos que é esta a solução mais rápida e adequada para o momento, porquanto todas as outras soluções que se queiram dar ao assunto, serão mais dispendiosas e consumirão mais tempo. O deputado por Jaraguá é de opinião que a ligação deve ser feita com a Cia. Força e Luz, em Brusque, porquanto será uma medida menos onerosa para o Estado. Quanto ao Norte do Estado S. Excia acha que a solução mais favorável é o aumento de capital da Empresul para 40 milhões de cruzeiros, o qual seria aplicado na ampliação da Usina de Bracinho e Rio Julio, declarando que este é tambem o pensamento dos industriais daquela região. Esta declaração do ilustre parlamentar causou estranhesa, pois não se acredita que os industriais do Norte do Estado desprezem a solu-

(Conclue na 2.a página letra F)

Irineu Bornhausen espelha a vitoria da tenacidade e inteligencia sôbre os obstáculos que obstruem o caminho que conduz à gloria

Acha-se em Blumenau, desde sexta-feira, em visita oficial à ésta próospera comuna, o sr. Irineu Bornhausen. Homenagens bastante calorosas, que bem traduzem o grande apreço em que é tido neste município, estão sendo tributadas ao ilustre governante.

Nesta oportunidade, em que a população blumenauense presta uma das homenagens mais carinhosas que já dedicou a um homem público, torna-se necessario recordar, embora em ligeiros traços, a origem de um dos mais dignos e benquistos filhos da terra catarinense, como é o sr. Irineu Bornhausen, pois a sua vida, seu trabalho, seu desejo de vencer, constituem um exemplo digno de ser apreciado, pois representam a vitória da tenacidade, do trabalho bem orientado, da inteligencia sôbre os percalços que se antepõem à caminhada da maioria dos seres humanos rumo a um objetivo glorioso.

Oriundo de familia humilde, mas probidosa, pois seus pais eram modestos lavradores em São Pedro de Alcantara, Irineu Bornhausen venceu na vida pelo esforço que realizou para conquistar a posição que desfruta hoje na Sociedade, como um dos maiores vultos de Santa Catarina.

Apegado à sua terra, que sempre extremecêra, desde a infancia, não quis dela se afastar, e começou por exercer as mais modestas profissões, como a de empregado, subalterno da firma Assemburg, de Itajaí, mas inteligente e animado sempre no firme, persistente proposito de progredir, dado à sua atividade e maneira cortez de a todos tratar, a par de reconhecida capacidade adquirida por meio de estudos de gabinete, não lhe fôra difícil conseguir melhor colocação, e assim, vimo-lo depois despachante da C.C.M. Costeira, onde, economisando, poude reunir, recursos para estabelecer pequena fabrica de vidros, que se desenvolveu admiravelmente. Mais tarde, dedicou-se a outros ramos do comercio e industria, podendo reunir maiores recursos, o que conseguiu à força de operosidade, dedicação, honestidade e inteligencia.

Hoje, Irineu Bornhausen, como sabemos, é um nome de grande projeção nos meios comerciais, industriais e bancários de Santa Catarina, a cujo progresso e engrandecimento tem ajudado grandemente, o que significa reconhecermos que antes de ser governador, já era êle um dos maiores propulsores do progresso catarinense, espalhando industrias por diversos lugares do seu território e facilitando meios de subsistencia a milhares de trabalhadores, em diversos setores da atividade pública.

O seu govêrno representa a mais confortadora esperança de melhores dias para a nossa terra, dada a sua comprovada operosidade de homem prático e de iniciativas sempre bem sucedidas, de comprovada inteligencia para resolver os mais importantes problemas de nossa vida economico-financeira ou administrativa, daí a confiança que o povo catarinense deposita no cidadão honrado e digno que elegeu para governar os destinos do Estado. . . . . .

A missão que lhe foi cometida, é, sem duvida, árdua e espinhosa. Timoneiro experimentado, não lhe basta nortear a nau do Estado, rumando-a para bons e surpreendentes destinos. Precisa antes que tudo reparar o aparelhamento, apetrechá-la, afim de que ofereça a maior segurança no decurso dos cinco anos do seu govêrno, e possa, em chegando ao porto do destino, desfraldar o galhardete anunciador da mais honrosa e significativa vitoria.

VAI A JOINVILE?

Viaje com Segurança no EXPRESSO ITAJARA
Rua 15 Nov., 619, Tel. 1455

Concerto Sinfonico

Saudação do professor Orlando F. de Melo no "Carlos Gomes"

O professor Orlando Ferreira de Melo, ante-ontem, na S.D.M. "Carlos Gomes", por ocasião do Concerto Sinfônico realizado em homenagem ao sr. Irineu Bornhausen, dirigiu, em nome da Sociedade, a seguinte saudação ao Chefe do Executico barriga-verde:

"Sr. Governador:

Dr. Ary Taborda

A Sociedade Dramático Musical "Carlos Gomes saúda V. Excia. e declara-se altamente honrada com sua presença em seu salão de concertos, pois tal acontecimento vem marcar mais uma etapa inolvidável no registo de espetáculos dêste Teatro.

Nós, diretores da Sociedade "Carlos Gomes", que temos sôbre nossos ômbros a árdua e difícil tarefa de prestigiar e incentivar espetáculos artísticos e culturais, sem pretensões de ganho ou quaisquer outras especulações que não sejam as de arte, zelando pela constante seleção e disseminação destes mesmos espetáculos, certos que estamos de que, nas manifestações artísticas de um povo espelha-se, irrefragávelmente, seu gráu de cultura e indice de civilização, — sentimos, na visita de V. Excia. e brilhante comitiva, um estímulo para nossas lides costumeiras, pois, já o fato de podermos oferecer-lhes um espetáculo artístico, embora modesto como o desta noite, já é compensação bastante para nossas atividades.

A Sociedade "Carlos Gomes' estimaria imensamente — pois neste sentido foram seus esforços ao organizar o presente programa — que o mesmo seja do inteiro agrado de V. Excia. proporcionando-lhe momentos de prazer espiritual. Isto acontecendo, teremos alcançado os reais objetivos desta singela e respeitosa homenagem.

Forças rebeldes marcham sôbre as cidades de Caxias, Barão do Grajaú, Passagem Franca e Colinas

DUAS CORVETAS DA MARINHA DE GUERRA PARA MANTER A ORDEM NO PORTO DE S. LUIZ — EDGARDINO NÃO RETIRARA' AS TROPAS FEDERAIS

RIO, 22 (Meridional) — Noticias agora chegadas de São Luiz informam que forças irregulares do interior, controladas pelos rebeldes, marcham sôbre Caxias, Barão do Grajaú, Passagem Franca e Colinas. Os elementos da situação, entretanto, dizem que não se trata dum movimento sério e que seu chefe não passa dum agitador, individuo de requinto e processado várias vezes por delitos diversos.

O sr. Eugênio de Barros insiste em dizer que possui força suficiente, não só para manter a ordem em São Luiz, como tambem para sufocar prontamente a rebelião no interior.

RIO, 22 (Merid.) — O general Edgardino, ouvido por nossos correspondentes, declarou que não retirará, de modo algum, as forças sob seu comando e manterá incessante e severo policiamento na cidade, até receber ordem em contrário do Ministro da Justiça. Disse que já recebeu várias solicitações do governador Eugênio de Barros, no sentido de recolher as tropas federais, mas que não atende porque reputa a situação em São Luiz como caótica. O general Edgardino disse que está defendendo a vida maranhense pois esta vendo a exaltação dos ânimos e o momento exige a presença de força imparcial e impessoal.

São Luiz, 22 (Merid.) — O general Edgardino Pinto, comandante da Décima Região Militar, distribuiu nota oficial em que solicita a cooperação do povo maranhense contra a propagação de boatos. Acrescenta que sua autoridade se exercerá com a mais absoluta imparcialidade. E que não serão tomadas em consideração as informações ou denúncias anônimas.

RIO, 22 (Merid.) — O Ministro da Marinha, almirante Guilhobel, informa ter determinado que a corveta "Caravelas" siga para S. Luiz do Maranhão, afim de reforçar a guarnição da corveta "Canaéa", que ali se acha, na manutenção da ordem no porto da Capital maranhense.

São Luiz, 22 (Merid) — Permanecem paralizadas as atividades comerciais e industriais em quase todo o maranhão. Nesta Capital, essa paralização é absoluta e prevê-se mesmo nova crise no abastecimento da população local. Informações recebidas aquí indicam que a coluna revoltosa do advogado Raimundo Bastos ocupou a cidade de Passagem Franca, e marcha agora sôbre Caxias. Essa força revoltosa contaria com doze mil homens e recebe adesões a todo instante. Outra coluna rebel de estaria se dirigindo para Coroa e, por outro lado, informa-se que o governador Eugênio de Barros está procurando organizar a resistência, enviando forças para

(Conclui na 2a. Pág. letra G)

Violentos tiroteios ensanguentam o Maranhão

São Luiz, 22 (Meridional) — O Quartel General das Forças Coligadas da Capital, recebeu o seguinte comunicado do município de São João dos Patos:

"Após violento tiroteio, que durou duas horas, com inúmeros feridos, as forças liberais, tendo à frente Raimundo Bastos, dominaram a cidade de Passagem Franca. Uma coluna de duzentos homens seguiu em caminhões para aquele município, conseguindo prender, entre outros, o conhecidissimo chefe Vitorinista, Germano Cardoso, que se encontra recolhido ao Quartel General Revolucionário.

Raimundo Bastos foi ligeiramente ferido no tiroteio. Vários capangas foram feridos, sendo impossivel, por enquanto, precisar o número. A cada momento engrossam as tropas de libertação, com novos alistamentos. Foram apreendidos cinquenta e seis armas na residência do sr.

Conclue na 2.ª página, letra D

Irineu Bornhausen na SER Ipiranga

«Vanguardeiro das liberdades democraticas e dos supremos interesses da coletividade»

Discurso pronunciado pelo dr. Ary Taborda

No transcurso do jantar intimo oferecido ao governador Irineu Bornhausen, na séde da S. R. E. Ipiranga, em Itoupava Seca, o médico Ary Taborda pronunciou o seguinte discurso:

"Exmo. Snr. Governador Irineu Bornhausen. — Exmo. Snr. Comandante do 5º. Distrito Naval, Almirante Carlos da Silveira Carneiro — Exmo. Snr. Representante do Snr. General Comandante da 5a. Região Militar — Demais autoridades civis e militares — Minhas Senhoras e meus senhores.

A sociedade Recreativa e Esportiva Ipiranga, fundada há 57 anos, tem a imensa e desvanecedora honra de receber em seus salões pela primeira vês, em caráter oficial, um Chefe do Executivo Estadoal.

O atual evento, tão grato a nósos corações, será fixado indelevelmente nas gloriosas crônicas desta Sociedade.

Sem vislumbrar de lisonja, mas qual testemunho de regosijo, permita-nos Exmo. Snr. Governador Irineu Bornhausen, que lhe rendamos nóssas sinceras homenagens, consubstanciadas nêste banquete, a que faz jus pelos inequívocos atributos de benemerência, que situam V. Excia. no cenário nacional como um dos mais autorizados estadistas, por isso que, ungido do gênio de sua época, vem traçando rumos nóvos para Santa Catarina, com o patriótico objetivo de superar o caos econômico, reinante quando de sua ascenção ao Governo.

Vanguardeiro das liberdades democráticas e dos supremos interêsses da coletividade, os atos de V. Excia., escudados na serena satisfação do cumprimento do dever, já lhe grangearam a estima e os aplausos do altaneiro povo barriga-verde, em eloquente demonstração de suas mais nobres prerrogativas.

E o nome de V. Excia., Exmo. Snr. Governador Irineu Bornhausen, por sem dúvida figurará indefinidamente no panteão catarinense, para exemplo das gerações porvindouras e para confusão da-

(Conclue na 2.a pga., letra B)

Major-Cmte. Paes Barreto;
Dignissimos Secretarios de Estado, demais autoridades, civis militares e eclesiásticas;
Minhas Senhoras — Meus senhores:

Cabe-me, na qualidade de Prefeito Municipal, a elevada honra de saudar V. Excia. neste banquete que se organizou em sua homenagem e que é mais um testemunho da satisfação do govêrno e do povo de Blumenau, em receber a visita oficial do ilustre Chefe do Executivo Catarinense.

Não é pela primeira vez que V. Excia. nos dá a honra de sua visita desde que o povo catarinense em memorável pleito eleitoral, o escolheu seu governante e o conduziu ao Palácio Governamental da Capital do Estado, para dirigir os destinos da terra barriga-verde. A frequência dessas visitas, todas de cordialidade e de caráter social, bem demonstra o seu espirito altamente democrático e o particular interêsse que V. Excia. dedica aos problemas e às causas da vida municipal, tanto de Blumenau como tambem das demais unidades municipais catarinenses. Desta vez porem, Blumenau engalanou-se para receber oficialmente o Governador do Estado, empenhando-se para prestar-lhe justas e merecidas homenagens e preparou-se para demonstrar-lhe a sua simpatia e admiração e para significar-lhe o seu reconhecimento pela elevada compreensão e pela boa vontade com que, neste lapso de tempo que V. Excia. está à testa do Governo Catarinense, tem atendido os anseios e as justas aspirações do nosso povo.

Nós, o Govêrno e o Povo de Blumenau, bem apreciamos os seus esforços desenvolvidos no sentido de reorganizar os negócios do Estado, procurando dar-lhes uma tase sadia para um governo profícuo e realizador. Bem sabemos das dificuldades e dos entraves que se lhe antepõem nessa árdua e espinhosa missão, mas confiamos no seu espirito prático, na sua tenacidade e, sobretudo, na sua elevada capacidade de administrador que lhe permitirão resolver os problemas e colocar o Estado, novamente, no lugar de destaque que merece ocupar no conceito das unidades da Federação Brasileira.

De magnífico que é o programa de govêrno de V. Excia., nada mais se póde esperar de todo o bom catarinense, de todos aque-

(Conclui na 2a. Pág. letra H)

Declara Hercilio Deeke

«Nós, o Governo e o povo de Blumenau, bem apreciamos os seus esforços desenvolvidos no sentido de reorganizar os negocios do Estado»

PROSSEGUEM AS HOMENAGENS AO GOVERNADOR DE SANTA CATARINA — REALIZOU-SE ONTEM O BANQUETE DE GALA NO TABAJARA TENIS CLUBE —

No banquete de gala oferecido, ontem, no Tabajára Tenis Clube, ao estadista Irineu Bornhausen o Prefeito do Município, sr. Hercílio Deeke, pronunciou a seguinte oração:

"Exmo. Snr. Governador Irineu Bornhausen;
"Exmo. Snr. Comandante do 5o. Distrito Naval, Almirante Carlos da Silveira Carneiro;
Exmo. Snr. Repres. do Gal. Cmte. da 5a. Região Militar,

PROGRAMA DE FESTIVIDADES PARA HOJE

E' o seguinte o programa de festividades programadas para hoje, em homenagem ao governador Irineu Bornhausen:

1) — às 9.30 horas — Recepção em Vila Itoupava. — Saida de Blumenau às 8,30 horas. (Hotel Rex).

2) — às 11 horas — Recepção em Nío do Testo, na Intendência Distrital

3) — às 12 horas — Almoço no Grande Hotel. Após — Visita ao Jardim Zoológico.

4) — às 16 horas — Lançamento da pedra fundamental da ponte sobre o rio Itajaí-Açú, na localidade de Itoupava Norte. (Oradores: Vereador Dr. Gerhard Neufert e uma aluna do G. E. "Machado de Assis".

5) — às 17 horas — Churrascada na séde do Guaraní F. C., em Itoupava Norte.

Acervo: Biblioteca Pública SC - Hemeroteca Digital Catarinense

- 2 grandes vantagens do Trator Ford que todos os possuidores reconhecem

Trechos de cartas recebidas de todo o Brasil

Da Coletiva Rural Monjolinho, Anápolis, Goiás:

"Queremos agradecer a presteza com que atenderam nosso pedido, solicitando a vinda de um técnico dessa Companhia para inspecionar e verificar a montagem de alguns dos implementos, recentemente adquiridos. Seu inspetor nos foi muito útil, prestando-nos valiosa cooperação."

Do Sr. Anselmo Ferri, Encantado, R. G. S.:

"Queremos salientar o importante papel que desempenham os vossos inúmeros revendedores pelo país afora, na prestação de assistência técnica e mecânica, ministrando ensinamentos adequados e práticos para operar com os Tratores Ford, destacando-se a existência permanente de estoque de peças para eventuais substituições."

Peça uma demonstração no Revendedor Ford mais próximo

FORD MOTOR COMPANY

Marabá Club

CONVITE

A diretoria do Marabá Club, convida todos seus associados a comparecerem dia 30 do corrente, as 21 horas, nos salões da S. D. M. Carlos Gomes, para eleição da nova diretoria, que deverá reger os destinos daquela sociedade.

A

rio comercial do Canadá na capital brasileira. Pedi a esse outro interlocutor de Fawcett um artigo, que ele redigiu especialmente para o nosso matutino carioca, acerca das pretensões fawcettianas no interior brasileiro. Daí por diante não cessamos de acompanhar os passos do explorador, até os debates agitados acerca das condições de seu perecimento nas mãos dos índios.

Pretendia Rondon que o objetivo de Fawcett era a pesquisa do ouro. Nunca participei dessa tese, malgrado a autoridade do ilustre autor. Era Fawcett um fantasmagórico, dominado por uma hipótese alucinada, à qual emprestava a realidade mais positiva. Foi depois, que os "Diários Associados" entraram a se ocupar da vida e das façanhas de Fawcett que o seu nome começou a tomar corpo e sua entrada na selva do Coluene a despertar interesse mundial. Nós outros criamos a personalidade do explorador inglês, e daí data o início do seu romance.

EXPRESSO ITAJARA
Agência:
Rua 15 Nov., 619, Tel. 1455

MAQUINAS DE ESCREVER
Consertos e conservas — Tratar com Muller na firma MACHADO & CIA. - Fone manual, 18.

x—x—x—x—x—x—x—x—x—x—x—x

-OPORTUNIDADES-

-VENDE-SE-

um motor oleo crú, de 20 H.P., em perfeito estado de funcionamento. Tratar na Casa Walter Schmidt.

PRECISA-SE

De uma empregada, de meia idade, para serviços leves e de cosinha, para uma só pessoa, e que durma fóra. Paga-se bem. Informação nesta Redação.

VENDE-SE

Uma caminhonete G.M.C. Estado de novo - ano 1949. Preço de ocasião — Tratar com Rodolfo Kraemer no Expresso Itajara, Rua 15 de Novembro 619.

Vende-se

1 terreno com benfeitorias e instalações sito no lugar Salto Weissbach (Ribeirão Branco) ao lado da estação da Estrada de Ferro. — A tratar com Erich Jark — Rua Baia.

Precisam-se

De duas moças para serviço de "Telefonista" e um menino de 14 a 17 anos, para serviço de "estafeta".

Dirijam-se, os interessados, à Cia. Telefônica, à rua 15 de Novembro, 854 — Gerência.

x—x—x—x—x—x—x—x—x—x—x—x

VENDEM-SE

por preços de ocasião diversos carros usados em ótimo estado:
VANGUARD-1949
FORD-A CAMINHONETE
Tratar com OFICINA ARTIC LTDA.
BLUMENAU, Rua Sete de Setembro, 472, Fone 1395

Vende-se

OTIMOS LOTES DE TERRENO. MEDINDO 340 OU 350 METROS QUADRADOS, SITUADOS NO PONTOMAIS CENTRAL DA PRAIA DE CABEÇUDAS. OS INTERESSADOS QUEIRAM SE DIRIGIR 'A COMPANHIA COME'RCIO E INDU'STRIA MALBURG, EM ITAJAI'.

Vende-se

Lenha picada, entrega à domicilio.
Informações com o sr. João Wilerding pelo Fone 1371.

Atenção senhores construtores

Vende-se por preço de ocasião um fogão à lenha, marca WALIG, todo esmaltado em branco, com dois fornos. — Tratar pelo telefone nº. 1088.

OTICA SCUSSEL

Sob direção do ex-técnico da ótica Fluminense, do Rio de Janeiro, formado pelo SNFM, DF e Bausch & Lomb.
Aparelhagem completa para aviar qualquer receita.
Faça uma visita à única Casa Especialisada em óculos.
Rua 15 de Novembro, 1436 — BLUMENAU

CINE BUSCH

HOJE às 2 HORAS — Reprise do filme "A VERDADE NÃO SE DIZ".
DOMINGO às 4,30 e 8 horas
O FILME QUE TODOS AGUARDAVAM COM ANSIEDADE! O FILME DAS AMERICAS!

«Não me digas adeus»
(QUITANDINHA)

com ANSELMO DUARTE — VERA NUNES — NELLY DAREN — HUGO CHEMIN!
Festa no Rio! Festa no Paraiso... nos luxuosos ambientes do afamado Hotel Quitandinha! — Os mais celebres artistas brasileiros e argentinos! Os mais conhecidos e queridos sambas e tangos! Um filme que ficará em seu coração!
Acomp. Compl. Nac. — short e Jornal inglez!
Platéa 5,00 e 4,00 — Balcão 4,00 e 3,00 — 'A noite: Pl Numerada Cr$. 6,00 — NOTA: — As platéas numeradas já se encontram á venda. — AGUARDEM: "ZAMBA" — MISTERIOS DE PARIS — MERCADOR DE ESCRAVAS e "A GLORIA DE AMAR"!

C

encontro-a no programa financeiro que o Presidente da República vem executando e a que a titular da Fazenda, Ministro Horácio Lafer, se referia nestes têrmos de meridiana clareza e alto bom senso no discurso que proferiu há pouco na Bahia: "Assim, — diz o eminente homem publico — desejo resumir as linhas mestras que o Presidente Getúlio Vargas traçou para o seu Govêrno, na sua intuição de estadista aliada à experiência dos problemas administrativos que lhe permitem discernir o real do aparente, o mediato do permanente e básico. Desde que se balanceou a verdadeira situação do país, Sua Excelência compreendia que nada de grande e definitivo se poderá realizar em nosso meio, enquanto não se conseguir, através de medidas financeiras e econômicas apropriadas, o ambiente indispensável à expansão das grandes fôrças do progresso.

Há seis meses estamos empenhados em cumprir o programa financeiro do Presidente Vargas, cuja primeira etapa é pôr ordem nos dinheiros da nação". "O equilíbrio orçamentário, — diz ainda o ilustre titular da Fazenda — é um objetivo alto dessa política. Precisava sair o país da ilusão dos que julgavam criar recursos com papel pintado. Recursos de verdade só nascem no trabalho. Do trabalho produtivo e organizado. Não se pode gastar senão o que se tem". E, concluindo o seu pensamento: "A facilidade de administrar no regime do desequilíbrio e da impontualidade gera fatalmente abusos. Não se constroi uma nação com falsas promessas. Uma nação se levanta com sacrifícios e sinceridade".

As palavras do Ministro Horácio Láfer, situando embora o problema no âmbito nacional, ajustam-se como luva às condições da vida catarinense. Em verdade, aqui, a situação é idêntica, quer com relação às finanças, quer em referência às medidas restritivas tomadas pelo Govêrno. Apenas, com esta diferença: que, enquanto no plano federal a maioria do Congresso vai ao encontro do Govêrno, atendendo patriòticamente ao apêlo do Presidente da República no sentido de não criar embaraços às providencias tomadas pelo Executivo com os sãos propósitos de restaurar a vida financeira e administrativa do país, aquí em Santa Catarina a maioria da Assembléia Legislativa, procura a todo transe embaraçar a administração por meio de medidas inconsentâneas com a situação atual do erário público.

Entre as várias medidas encaminhadas com o objetivo de restaurar a situação financeira do Estado, desejo mencionar apenas duas: a repressão aos gastos exorbitantes e o fortalecimento do nosso aparelho arrecadador. Para dar pequena mostra dos resultados dessa politica, não digo compressora, mas controladora das despesas públicas, referirei que só no consumo de gasolina do pôsto existente no pátio do Palácio do Govêrno, a diferença, para menos, de fevereiro a agosto do corrente exercício, sôbre igual período em 1950, foi de 34.599 litros. Uma economia de quase 5 mil litros, por mês.

No tocante ao pessoal, o Govêrno também foi obrigado a dispensar grande número de funcionários que viviam "encostados" nas repartições, por falta de função. Basta dizer, — para citar apenas um exemplo, — que em uma única secção da "Imprensa Oficial" foram dispensados 80 funcionários, sem o menor prejuizo dos serviços; para a expedição de 1.500 exemplares do "Diário Oficial" havia 26 funcionárias, serviço que agora está sendo feito perfeitamente por 10.

São medidas que contrariam o sentimento pessoal do Govêrno do Estado, mas, que se fazem necessárias, porque delas depende o equilíbrio das finanças publicas, condição indispensável para o [illegible] da administração. Uma sangria é, evidentemente, um ato violento; mas, em certas circunstâncias, é o único meio de restituir a saúde ao corpo enfêrmo.

Se, de um lado, procura o Govêrno evitar os gastos exagerados ou supérfluos, exercendo rigoroso contrôle na aplicação dos dinheiros públicos, de outro se esforça para aumentar a receita, graças à uma arrecadação mais eficiente. O Fisco, como se sabe, adotava uma atitude dúplice: inexorável com uns, aos quais nada desculpava; paternal com outros, aos quais tudo perdoava, até mesmo o pagamento dos impostos.

Um dos tributos que conta com maior número de sonegadores é o de "Indústrias e Profissões". De acôrdo com o novo lançamento feito pelas Prefeituras Municipais, ficou constatado que 3.166 firmas não pagavam imposto. E êste número se refere apenas a 34 municípios, faltando-me ainda os dados dos restantes.

Um setor em que se verifica grande evasão das rendas é nos postos de fronteiras e nas vendas por meio de caminhões, não só em detrimento do erário público, como, também, dos comerciantes que pagam honestamente os seus impostos.

Em Portaria baixada através da Secretaria da Fazenda, recomendou o Govêrno que os Inspetores de Fazenda exerçam com a máxima eficiência as funções de representantes do Fisco, tendo, porém, como dever primordial, orientar o contribuinte antes de aplicar qualquer penalidade. Esta só deverá ser ditada àqueles que não desejam cumprir o seu dever, e não aos que, por ignorância ou falta de orientação, cometam infrações.

Para pôr côbro aos abusos do passado, conto com a patriótica colaboração de todos os servidores fiscais, pois sei que muitos assim procediam, menos por vontade própria do que por injuções superiores.

Com essas medidas, o Govêrno readquiriu a confiança do povo, e isso tem largo e profundo significado, pois é fator decisivo para o êxito de uma administração. Sem essa base de confiança, inevitável é a falência do esfôrço construtor, porque não encontra compreensão nem ressonância no seio da opinião pública. E a prova de que o crédito do Govêrno está solidamente fortalecido, tive-a no congresso econômico há pouco realizado na cidade de Jaraguá do Sul e do qual participaram representantes de todos os municípios do norte do Estado. Várias firmas da indústria e do comércio declararam ao Chefe do Executivo que receberiam com satisfação qualquer aumento de impostos, porque tinham certesa de que êstes seriam empregados em obras de utilidade pública. Esse gesto, — inédito na vida administrativa de Santa Catarina, — comoveu-me profundamente, pois, além de exprimir confiança no Poder Executivo, traduz a vontade das classes conservadoras em cooperar com o Govêrno em escala mais ampla para a solução dos problemas de interêsse coletivo.

Senhores:

Desejo dizer duas palavras sôbre o vosso Município.

Blumenau nasceu sob o signo do trabalho. Os primeiros colonos, que para aqui vieram, enfrentaram dificuldades imensas para criar, no meio da selva hostil e semi-bárbara, as condições necessárias para a vida em sociedade. Entre o meio físico e o homem travou-se uma luta de vida ou de morte. Mas, afinal, o homem saiu vitorioso. Ao machado primitivo, que abatia as árvores gigantescas, sucedeu o arado, que rasgou a terra virgem os primeiros sulcos para as messes opulentas e generosas; ao lado do primeiro engenho de serra, surgiu a primeira atafona; casas comerciais foram aparecendo; ao longo da mata abriram-se as estradas vicinais para o escoamento dos produtos; criou-se a primeira escola para o filho do imigrante já integrado na terra; um tear rústico como os primeiros tempos deu início à indústria do tecido. E, assim, foi o homem montando, peça por peça, esta esplêndida oficina de trabalho, sob a incansável e benemérita orientação do dr. Hermann Blumenau, de quem um ilustre publicista, o Dr. Pedro Calmon, disse ter sido o mais brasileiro de todos os estrangeiros vindos para o Brasil.

Nascido e criado, como fostes, dentro de um regime de trabalho sem intermitências, posso avaliar em tôdo o seu doloroso realismo, a amargura que vos causa a desoladora situação em que hoje se apresenta o vosso parque industrial, quase que inteiramente paralisado por falta de energia elétrica. Sinto convosco — com os industriais, com os operários e com o povo, em geral, pois todos sofrem as trágicas consequências dêsse problema — sinto convosco a angustia dessa situação, e por isso quero assegurar-vos que êste problema, no momento, é o que mais preocupa o Govêrno do Estado, tanto que já foram tomadas tôdas as providências para estender, até aqui, uma linha de transmissão da Usina do Capivari, além de outras que o Govêrno já encaminhou no sentido de possibilitar o aumento da capacidade da Emprêsa Fôrça e Luz Santa Catarina. Pela associação dos dois sistemas, termo, e hidroelétrico, haveis de ter, por muitos anos, energia suficiente para as vossas necessidades.

Com o inicio das obras da Ponte de Itoupava, cuja primeira pedra foi iniciada, cumpre o Govêrno uma promessa, e vai, ao mesmo tempo, ao encontro de antiga e justa aspiração do povo de Blumenau. Para o segundo semestre de 1952, pretendo inaugurar o trecho da estrada de ferro Blumenau-Itajaí, cujas obras, como sabeis, foram reativadas por intenso e acelerado ritmo de trabalho, graças ao dinamismo do atual Diretor da Estrada de Ferro Santa Catarina, o dr. Bráulio Eugênio Mueller.

Ao terminar, quero agradecer às autoridades e ao povo, em geral, estas carinhosas manifestações de apreço e acolhedora hospitalidade, e, muito especialmente, ao vosso Prefeito, o meu prezado amigo Hercílio Deeke, que tem sido incansável nas suas atenções e gentilezas. Como Prefeito, tenho a certeza de que êle fará obra digna de Blumenau, pois tem tôdas as qualidades de um grande administrador: inteligência, coragem, espirito público, capacidade de trabalho e, coroando tudo isso, profundo amor à sua terra natal.

Ao deixar Blumenau, quero dizer-vos que levo para a Capital do Estado a grata e inesquecivel emoção destas horas que passei em vossa companhia, e a certeza de que o meu Govêrno continuará merecendo a irrestrita e confortadora solidariedade da nobre e generosa gente deste próspero Município.

D

Germano Cardoso, entre fuzis, metralhadoras e mosquetes. A revolução marcha á passos de gigante, pois não atendem às conveniências pessoais. Vários caminhões do nordeste, em passagem por aqui, foram requisitados. Cerca de quinhentos homens, que trabalham nas obras contra a seca, estão preparando-se para aderir ao movimento revolucionário do Quartel General do Exercito da Liberdade, em São João dos Patos".

Indústria de Chocolate Salware S.A.

ASSEMBLE'IA GERAL ORDINA'RIA
EDITAL DE CONVOCAÇAO

Pelo presente ficam convidados os senhores acionistas desta Sociedade a comparecerem à assembléia geral ordinária a realizar-se no dia 29 de setembro do corrente ano às 14 horas, na sede social afim de deliberarem sôbre a seguinte

ORDEM DO DIA

1.o — Discussão e aprovação dos Balanços e mais documentos referentes ao exercício social encerrado em 30 de junho do corrente ano;
2.o — Eleição do Conselho Fiscal;
3.o — Outros assuntos de interesse social.

BLUMENAU, 10 de setembro de 1951.
WALDEMAR SANDER — Diretor-Presidente

H

lês que almejam o bem da nossa terra, senão o seu apôio integral à execução de tão nobres e benéficos propósitos. Assim certos estamos que não lhe faltarão energias as suas iniciativas no sentido de dar ao povo catarinense — laborioso e bom — aquilo que ele merece — ambiente de confiança estímulo à produção e o amparo necessário em todos os setores da sua economia.

São claras e decididas as diretrizes básicas que orientam o govêrno de V. Excia. — energia elétrica e meios de transporte — d'onde emanam as possibilidades de produção e desenvolvimento para o estabelecimento de bases firmes capazes de assegurar a prosperidade e o engrandecimento do nosso Estado.

Blumenau, Senhor Governador, esta oficina de trabalho, êste grande empório comercial e êste parque industrial dos maiores do Sul do nosso país, apoia V. Excia. com toda a sua pujança nos esforços que dispende para o reerguimento do conceito do nosso Estado e sabe reconhecer os sacrifícios a que se expõe para desincumbir-se da árdua missão que o povo lhe confiou.

E é por isso, que aqui estamos, Senhor Governador, o Govêrno e o Povo de Blumenau, para prestar-lhes as nossas sinceras homenagens e para agradecer-lhe a visita que óra está fazendo ao nosso Município, visita esta tanto mais significativa porquanto assinala o início da primeira grande obra que o seu govêrno vai executar em a nossa cidade, ou seja a ponte de concreto armado sôbre o Rio Itajaí, em Itoupava-Sêca.

Será, assim, atendida uma das maiores aspirações do nosso povo que, pelas várias promessas de govêrnos anteriores, nunca cumpridas, já não mais acreditava na realização de tão almejada obra. Será, amanhã, o lançamento da pedra fundamental de tão grandioso empreendimento, cuja concretização marcará, aqui em Blumenau, para sempre a sua passagem pelo govêrno de Santa Catarina e pela qual merecerá todo o reconhecimento dos blumenauenses.

Aproveitando, ainda, o ensêjo que aqui se me oferece, cumpro um grato dever apresentando a V. Excia. os mais profundos agradecimentos da Municipalidade e, especialmente, os meus próprios, pela deferência e boa vontade com que sempre temos sido distinguidos na solução de causas e problemas da nossa administração toda a vez que houve necessidade de recorrer ao Govêrno do Estado, junto aos seus diversos Departamentos, ou mesmo diretamente a V. Excia. que, jamais, deixou de atender, dentro das possibilidades e dentro dos meios ao seu alcance, aos apêlos e pedidos que lhe dirigimos.

Senhor Governador.

Em nome da cidade e do Município de Blumenau, na qualidade de legítimo representante do povo, é com satisfação que lhe apresento sinceros agradecimentos pela honra que nos proporciona com a sua visita e peço permissão para oferecer a V. Excia. e sua Digníssima Esposa, algumas lembranças da nossa cidade, como expressão sincera da nossa admiração e simpatia, fazendo votos que as mesmas venham servir-lhes de recordação agradável das homenagens que óra lhes prestamos.

Saudando o eminente Chefe do Govêrno Catarinense, ergo a minha taça num brinde à felicidade pessoal de V. Excia. e de sua Exma. Esposa, com os votos que fazemos de um profícuo e progressista govêrno, para o engrandecimento cada vez maior de SANTA CATARINA e do BRASIL.

CINE BLUMENAU

HOJE 'AS 2 HORAS

"Pareo decisivo"

A historia de um grande cavalo de corridas, habilmente narrada pela COLUMBIA.
Completam o programa, Jornal Nacional, e a hilariante comédia com os "3 PATETAS": "ESTOFADORES ESTOFADOS", o final do empolgante seriado: "AS NOVAS AVENTURAS DE TARZAN", bem como o trailer da nova série "BRICK BRAFORD".

HOJE 'AS 4 1/2 E 8 HORAS
Nas ardentes areias de Marrócos, desenrola-se uma intensa historia de paixões e lutas.

"Posto avançado em Marrocos"

com GEORGE RAFT, MARX WINDSOR e AKIM TAMIROFF. — Uma batalha autêntica, filmada inteiramente na Africa, apresentando todos os perigos do deserto... Uma história de heroismo e ação... Sombras... Morte... Desolação... Ruina... Uma mulher que cai no campo de batalha, e um homem sobre cujo coração cai a noite da dor eterna...
Preços do costume — Os ingressos para a sessão das 20 horas, já se encontram à venda.

B

queles cuja duração não ultrapassará a das rosas de Malherbe, nem a da névoa matinal tocada pelos ráios do sol.

Quiseramos prolongar esta alocução, mas o tempo urge e desejamos da mesma forma externar o nósso preito de admiração e acatamento à primeira dama catarinense, a Exma. Snra. D. Marieta Konder Bornhausen, digníssima Presidente da seção estadoal da Legião Brasileira de Assistencia, à qual já transmitiu o cunho dos seus elevados predicados de espirito e de coração, reafirmando o patriotismo da sua ilustre e tradicional Familia, pontilhada de nobres exemplos de civismo e de acendrado amor ao Brasil.

Excelência.

Saudando, outrosim, a sua distinta e luzida comitiva, convidamos todos os presentes a levantar as taças em honra, e pela saúde e felidade pessoal de V. Excia. e da sua Exmia. esposa".

F

ção mais viável e mais rápida, embora mais dispendiosa para o Estado, que é a solução solicitada pelo Governo, uma vez que o aumento de capital da Empresul não será solução imediata, pois os melhoramentos que serão introduzidos naquela Cia. dispenderão muito tempo, prolongando dessa maneira os prejuizos das indústrias daquela zona.

G

a cidade de Barão de Grajaú, onde seria instalado o Q. G. do Govêrno. O sr. Eugênio de Barros voltou a pedir a retirada das forças federais e a afirmar que não existe rebelião no interior do Estado.

VENDE-SE

Um armario antigo, para livros, fino acabamento. — Rua Dr. Amadeu da Luz, n.o 30 — Loja.

PROCURA-SE

TIPOGRAFO, CHAPISTA OU IMPRESSOR. APRESENTAR-SE NA "GRAFICA 43" — RUA 15 DE NOVEMBRO, 533.

Praia de Camdoriú

VENDE-SE uma casa de alvenaria, situada em ótimo local da praia, com frente para o mar.
Informações com: Figueiredo, Cine Blumenau.

Fuer aelteres Ehepaar wird eine Moeblierte Zweizimmerwohnung mit Bekoestigung gesucht, in zentraler Lage. Angebote an Herrn Pastor Hans Methner oder Johann Reuwsaat (Casa Livonius).

Precisam-se

Mecanicos. Inutil apresentarem-se não sendo competentes. Tratar na Casa Royal S. A., Rua 15 de Novembro, 332.

Perdeu-se

Uma pasta contendo ferramentas de marcineiro, na Rua São Paulo. A pessoa que a perdeu, ganha seu pão com essas ferramentas. Pede a quem as encontrou, entregar nesta redação, que será gratificada.

Dr. Aires Gonçalves
— ADVOGADO —
Residencia e escritório:
— BLUMENAU —
Rua Brusque, 95 - Fone: 1472

PARA PRONTA ENTREGA

Automoveis novos
STANDARD — VANGUARD
TRIUNPH — MAYFLOWER
em breve:
PIC-UP — FURGON Vanguard
Distribuidores: OFICINA ARTIC LTDA.
BLUMENAU — Rua Sete de Setembro, 472, Fone 1395

Posto de serviço ATLANTIC — Pneus, câmaras de ar, Baterias, correias DUNLOP — Grande estoque de peças e accessórios FORD — CHEVROLET — VANGUARD — DODGE — JEEP — AUSTIN — RENAULT — Solda elétrica e oxigênio — Retifica de motores — Concerto de amortecedores — Serviço de torno — Consertos em geral — Grande estoque de camisas de ferro para todos os motores de carros americanos e europeus.

OFICINA ARTIC Ltda.

BLUMENAU, Rua Sete de Setembro, 472 - Fone 1395

"E não se esqueça"!!!

PARA O CONCERTO DO SEU RADIO SO' A OFICINA:

RADIO-FUNKE

GRANDE SORTIMENTO EM VALVULAS AMERICANAS E EUROPE'AS.
— PEÇAS E ACESSORIOS, RADIOS NOVOS —
"—" SERVIÇO RAPIDO POR PREÇO MO'DICO "—"
Rua 7 de Setembro, 4 4 9

Clinica Médica Homeopatica

DR. MECESLAU SZANIAWSKY
Médico do Hospital Nossa Senhora da Luz
Consultório: Rua JOSE' BONIFACIO N. 92 — FONE 2665
Residência: R. BARÃO DO RIO BRANCO N. 529
CURITIBA — PARANA'
Especialidade: DOENÇAS NERVOSAS E MENTAIS
Doenças da pele: Eczemas, Furunculose, Coceiras, Manchas Espinhas, etc. — Glândulas. Falta de regras, Excesso, Flores Brancas, Frieza sexual, Impotência, Esterilidade, Desenvolvimento fisico e mental, etc. — Doenças crónicas em geral: Reumatismos, Varizes, Asma, Malária crónica Hemorroidas, etc.
ATENÇÃO: Consultas em Blumenau nos dias 26 a 30 de cada mês, no HOTEL HOLETZ

Representante

IMPORTANTE INDUSTR IA DE MA'QUINAS DE SÃO PAULO, ACEITA REPRESENTANTES PARA SANTA CATARINA. — CARTAS C/ REFERENCIAS 'A "REPRESENTANTE" — RUA SÃO PAULO, 366 — SÃO PAULO.

Acervo: Biblioteca Pública SC - Hemeroteca Digital Catarinense

Um brasileiro nos caminhos da Europa - Belgica

ARNALDO BRANDÃO

Setembro de 1.950

Se não fôsse aquêle acontecimento político que abalou, durante varios dias, tôda a Belgica, e que foi a abdicação do rei Leopoldo, talvez tivesse visto melhor esta bela terra. Porém atemorizaram-me aquêle movimento perigoso e aquelas greves contínuas e, por êste motivo, fugi de lá. Fui para Paris, onde a vida estava tranquila.

A primeira cidade na qual desembarquei em costas belgas, foi Ostende, o grante porto marítimo que ainda nos mostra,, orgulhoso, as suas tremendas feridas de guerra. Ali os bombardeios foram demasiadamente violentos, causando quase que um arrasamento total da parte fronteira ao mar.

Chegava de Dover, o pôrto inglês de onde se faz a travessia do Canal da Mancha. O pequeno vapor que me transportava vinha repleto de crianças e escolares em férias, que faziam excursões, conforme é habito, nesta época, em tôda Europa. E' a estação de férias aquela em que se aproveita, plenamente, os dias de verão.

Muitos passageiros de Ostende iam para Colônia e depois Hamburgo que, antes da guerra, foi o portentoso porto alemão.

A travessia do canal é morosa e monótona. O mar está geralmente agitado e é sempre varrido por constantes ventos gelados. Quase 6 horas levou esta jornada e, enquanto isto, o passageiro treme de frio, debruçado na amurada ou sentado sôbre uma mala ou bagagem do navio superlotado.

De Ostende parti para Bruxelas. A antiga capital do reno Belga é antiquada, sombreada pelas fachadas escuras de enormes casarões e pelas tôrres enegrecidas pontiagudas de numerosas igrejas. A cidade estava morta. Por todos os lados havia um natural desassocêgo, causado pela gravidade da situação que piorava a cada instante. Houve alguns motins e atentados em plena via-pública. A polícia, entretanto, sufocava o movimento, correndo desesperadamente de um lado para outro em carros motorizados.

Como se vê, o ambiente não era convidativo. Por isso achei melhor abandonar Bruxelas. Tentei conseguir passagem para a Holanda; devido à greve ferroviária, porém, todos os trens daquele ramal haviam sido suspensos. Foi então que tomei o combôio e segui rumo a Paris.

A Bélgica, como todos sabemos, é um país pequeno e de vida atualmente muito cara. Um país que sofreu e sofre ainda, terrivelmente, as consequencias da guerra. Uma terra-mártir que, sem poder se restabelecer, como faz sua vizinha Holanda, ainda se debate em questões políticas que tanto retardam e prejudicam a boa marcha de uma nação. Isso, entretanto, não impediu que os belgas florissem é cultivassem seus campos para que quando os turistas os atravessarem, ficassem extasiados com aquelas paisagens excepcionais que só mesmo êles conseguem formar.

Quando cruzamos aquêles campos extensos, inteiramente cultivados, com plantações imensas, umas seguidas às outras, com quilômetros e quilômetros de amarelados trigais e campos fenados, com infindáveis colheitas de batatas e verduras, com chácaras e charnecas, jardins e pomares frutíferos floridos pelos pessegueiros e pelas macieiras rosadas, com modelares fazendas e exemplares estâncias de gado com moinhos de vento que circulam no ar as suas pás rendilhadas e camponêses que, sem deixar o trabalho, olham para o trem que passa em alta velocidade, temos a perfeita, a exata impressão, de estarmos atravessando uma grande horta ou algum maravilhoso jardim.

Surgem, uma atrás da outra, as grandes cidades e as pequeninas estações que, após-guerra, estão sendo remodeladas. Algumas foram sériamente danificadas e ainda conservam, em grandes pirâmides de pedra, as ruínas que o monstro deixou. Outras já vão se reconstruindo e se erguendo com agilidade, trocando suas construções primitivas por modernas instalações da época atual.

Bruges, a grande cidade de São Miguel, e Gand, que se preparava para célebre feira anual... e a Bélgica passa, velozmente, diante dos meus olhos admirados, como se fôsse uma revista ou um magazine ricamente colorido, um verdadeiro exemplar de "Chacaras e Jardins".

Duas bandeiras marcam as fronteiras. De um lado a Bélgica, do outro a França. Aparecem os guardas da alfândega, que visam os passaportes e depois partem pacificamente.

A locomotiva apita e, estalando violentemente, os freios hidráulicos, arrastando o combôio pesado e longo, se introduz nos lados da Franca, deixando para trás a Bélgica agitada e irriquieta, que tantos dissabores causou ao seu último rei...

Morte e transfiguração

(Poema sinfonico de Richard Strauss)

(Continuação da edição anterior)

O. F. de MELO

Há uma rápida e violenta luta, mas a Morte sai vencedora e desprende, do corpo, o espírito do indivíduo. Lúgubre tema, executado pelos contrabaixos e sôpros graves, como um longínquo eco, representa o estado de aflição, surpresa e emoção que deve dominar a alma do individuo logo após a sua morte. Mas, pouco a pouco, a melodia se aclara e define. Os trombones e contrabaixos cedem lugar aos fagotes, clarinetas e oboés, êstes, por sua vez, são pouco a pouco suplantados pelos violinos. Os tempos se desenvolvem cada vez mais, numa volutuosa riqueza de harmonias, para explodir, enfim, luminosamente, numa sequência grandiosa de acordes sugestivos. E assim, entre êstes sons de triunfos vindos do alto, o indivíduo conquistou, no estado de após morte, o que jamais alcançara na Terra: Livramento, perdão. TRANSFIGURAÇÃO...

O estudo temático do Poema Sinfônico "Morte e Transfiguração é deveras interessante. Além dos temas ocasionais, há, de um modo geral, dois temas básicos: o primeiro, mais melodioso, executado pelos arcos e, as vezes pelo oboé, representa os sonhos, as aspirações do indivíduo. Entretanto, no transcorrer de peça, nota-se flagrante indecisão no tratamento do mesmo, pois seu desenvolvimento nunca se dá em toda a plenitude (salvo no final), o que vem a significar a derrota de todos os ideais, a desilusão cruel. O segundo tema, desenvolvido pelos metais, áspero, dissonante, representa o destino e as dificuldades da vida. Toda a vez que os violinos esboçam u'a melodia, são logo sufocados pelos metais. Sómente no final (tema da transfiguração) é que o tema inicial desenvolve-se plenamente com majestosa beleza, causando alta impressão.

Escrito em 1889 e pela primeira vez executado em junho de 1890, Morte e Transfiguração, no gênero musical denominado Poema Sinfônico, é uma das mais belas composições que jamais foram escritas, razão por ,que não hesitamos ao recomendá-la aos apreciadores da música clássica.

Viages de Blumenau a Itajaí e Vice-Versa
Prefira o RAPIDO COMETA — Agencia em Blumenau no Braz Hotel
SAIDA DE BLUMENAU 6,30 - 10,30 - 16,30
DE ITAJAI
8,30 - 13,30 - 18,45

FRAQUEZA EM GERAL
VINHO CREOSOTADO
(SILVEIRA)

Páginas Seletas

— Na observação dos escritos de A'lvaro Moreira, depara-se-nos o seu gôtso por um certo têma: o silêncio. Motivo esgotado, decantado, assume, porém, pela pena de um mestre, aspectos inéditos — tal qual o mármore bruto, contornos impecáveis ao buril do artista...

De A'lvaro Moreira, duas seleções sôbre o assunto.

Todos os dias são bons, como tôdas as tardes, como tôdas as noites são boas. A gente é que atrapalha um pouco, a gente é que mistura na bondade natural as maldades inventadas e criadas.

A vida nasce inocente, enche-se de culpas. Mesmo assim o melhor ainda é viver. Viver muito. Viver tudo.

Chega um tempo em que olhamos as cousas e as criaturas uma vez, com o sentimento de que decerto é a última vez. O tempo do silêncio. O tempo da solidão.

Mas as vozes adormecidas logo nos mostram que não há o silêncio. Mas as imagens paradas logo nos dizem que não há a solidão.

O silêncio é o derradeiro amigo. Só o sentimos junto de nós, quando os outros amigos nos deixaram, quando nos encontramos sózinhos, enfim, a um canto da vida.

— Silêncio, meu irmão...

Êele ensina à nossa alma a alma das coisas. Fica para sempre. E' a sombra perene, a memória de tudo o que santifica em beleza e em bondade nosso destino.

E' o silêncio que alonga as nossas mãos para os horizontes, e leva às nuvens os nossos olhos, e traz à nossa bôca o sabor dos frutos, às nossas narinas o perfume da magnólias e das rosas, aos nossos ouvidos a voz das fontes e do vento, ao nosso corpo a volúpia da natureza. A' noite, na insônia, tôdas as imagens que nos acompanham vêm do silêncio como de uma água-morta aonde nos debruçamos.

O silêncio é o sonho que não dorme.

AVISO

TODA CORRESPONDENCIA PARA "ARTE E LITERATURA" DEVERA' SER DIRIGIDA PARA A CAIXA POSTAL N. 211 — NESTA.

Usina Eletrica-Diesel de 1.000 HP.

VENDE-SE, uma completa, motor M. W.M. alta compressão, 8 cilindros, 2 tempos, partida a ar comprimido, 198 RPM. gerador diretamente acoplado, 700 KVA., 50 ciclos. Completo quadro de chaves, manometros, etc. 2 Usinas elétricas á gás pobre, "WINTERTHUR", de 4 cilindros cada um, queimadores, filtros, etc. Gerador "ORLICON", 400 KVA., 303 Amperes, 250 RPM., 500 HP. Conjuntos completos e em perfeito estado de conservação e funcionamento. Informações com J. M. de Almeida, Caixa Postal, 5062, São Paulo - End. Telegr.: "ALIME".

Assinalando estréias

Por AIGA DEEKE BARRETO

Novamente Arnaldo Brandão, poeta nosso. Nosso, aliás, não no sentido integral; falta-lhe, para tanto, ser blumenauense. Mas Santa Catarina é território comum e Itajaí área achegada.

Estreiou, há pouco, com obras já reportadas: "Bas-Fond" e "Poemas de Arbram". O que, antes, só se-nos apresentara registrado entre a relação das novas edições da "Pongetti" e por um ou outro comentario, tornou-se uma realidade dos sentidos.

A poesia do novo vale tem consistência, sabor, perfume, colorido e melodia. Nada lhe falta, pela expressão, pela riqueza de imagens e poder sugestivo, para ser, poesia completa. Tem vida e não há que fazer-lhe elogio maior.

Recomenda-lhe, sôbretudo, pela simplicidade. Em meio à variedade dos temas — descrição de viagens, de fatos, de quadros, aspectos de vida, crômos prosa rápida com fumaças de influência orientalista — em meio ao quinhão ímpar de um simbolismo abundante, jamais galga seu autor o campo do rebuscado, do altissonante, do aparatoso.

Assistindo ao deslizar de frases humildes, versos breves: "Passou a primeira gaivota e tive a impressão de ser teu lenço branco, ainda a me dizer adeus...", de um poema em prosa, ou na fixação da Germana de "Danúbio Azul":

"Nos seus lábios de cereja
a espumante cerveja
parece uma valsa de Strauss".

percebemos que ao verdadeiro poeta é dispensado gritar, para se fazer ouvir.

Arnaldo Brandão impressiona pelo meio-tom de suas estrofes apenas murmuradas. Há nelas algo de dolente, de sincero, um "quê" que rejeita tons de oratória, para fazer-se ouvir apenas em modulações de segrêdos dito de manso...

Mesmo em "Bas-Fond", relato poético, até aonde me é dado atentar: fiel — da vida do cais, não abandona esta norma de inalterabilidade de timbre. Êste permanece o mesmo, acrescido de pinceladas realistas:

"Bêbados desengonçados
valentões que brigam
e atrame a polícia.
Vão prêsos,
são carregados.
As mulheres sorriem:
já estão habituadas
com tiros e pancadas,
continua a música do violino

O mesmo ainda em "Vapache"
"Anel de ouro,
cigarreira de prata,
corrente trabalhada
— tudo isto, êle roubou.
Tem cicátriz no peito,
uma navalhada na cara;
brigas em que lutou...
Já foi algemado,
prêso e espancado,
já fugiu da prisão.
Já tomou cocaína,
dormiu na sargeta,
bebeu aguardente
no próprio barril..." e afinal:
"Olha os navios que chegam,
relembra a sua saudade.
O tempo da mocidade,
o tempo em que êle viveu..."

'As suas produções Arnaldo Brandão nada deixou faltar. Proveu-as, também, de cambiâncias substanciais de amor-àterra. E, se pátrias distante que visitou nelas desfilam, à sua soube ressaltar com fidelidade em "Marajoara", "Amazonas", "Raio de Sol" e outras. Em 'Terra Barriga Verde" rememora:

"Minha terra tem pinheiros
que se agitam altaneiros
nas lombadas das serranias
ao sôpro das ventanias
que sopram dos lados do Sul

Tem o salgueiro tristonho
que — cansado de um velho sonho,
se reclina meditando,
como um jovem vagabundo
à beira do grande rio...

"Minha terra tem morenas".

Tem louras de tranças douradas
e transparentes olhos de cristal
como os olhos das pinturas
das antigas miniaturas
de uma donzela mediavel..."

Fica, pois, bem claro que a sua poesia é uma poesia feita com amor. E, se no que concerne ao contôrno gramatical há, por vêzes, pequeninos "senões", pecadilhos que o modernismo atenua e desculpa, as rosas estilísticas são pujantes, viçosas...

Assim, julgue-se sua obra, em síntese, pela medida de um de seus belos poemetos, intitutlado "Julgamento":

"Tomei de uma balança de ouro e, num dos pratos de cristal, coloquei todos os meus pecados...

No outro, coloquei as rosas que colhi no meu jardim.

— O fiel não oscilou... —

Será que o pecado tem sómente o pêso das rosas ou serão as rosas tão pesadas quanto o amor?....

A 20 de Setembro, em Blumenau.

7.a PA'GINA — BLUMENAU, 16-9-1951
2ª. SECÇÃO — "_____" — 4 PA'GINAS

Arte E Literatura

Direção de AIGA DEEKE BARRETO E PAULO MALTA FERRAZ

Companhia Boavista de Seguros

SÉDE: RIO DE JANEIRO - AVENIDA 13 DE MAIO, N.º 23 - 8.º ANDAR

Sucursais e Agências em todos os Estados do Brasil

CAPITAL E RESERVAS: MAIS DE Cr$ 62.000.000,00
RECEITA DE PRÊMIOS EM 1950: MAIS DE CR$ 116.000.000,00

OPERA, NESTE ESTADO, NOS RAMOS DE INCENDIO — LUCROS CESSANTES — TRANSPORTES EM GERAL — CASCOS — ACIDENTES PESSOAIS E ACIDENTES DO TRABALHO

ADMINISTRAÇÃO

DIRETORIA: Dr. Affonso Penna Júnior — Presidente
Dr. José Mendes de Oliveira Castro - Vice-Pres.
Charles Barrenne — Diretor
Dr. Roberto Teixeira Boavista — Diretor
Dr. João Proença — Diretor

GERÊNCIA GERAL: Gabriel René Cassinelli — Gerente Geral
Carlos Bandeira de Mello — Secretário Geral
Francisco Cyrillo da Silva — Contador Geral

SUCURSAL DE BLUMENAU

Rua Dr. Nereu Ramos, n.º 49 - 1.º and. - Caixa Postal, 253 - Telefone, 1167 - End. Tel.: ETMA
GERENTE: — Hellmuth Lauterjung

— CORRETORES NAS PRINCIPAIS LOCALIDADES CATARINENSES —

Boavista Companhia de Seguros de Vida

SÉDE: RIO DE JANEIRO — AVENIDA 13 DE MAIO N.º 23 - 8. ANDAR

CAPITAL: Cr$ 10.000.000,oo

OPERA EM TODAS AS MODALIDADES DE SEGUROS DE VIDA

ADMINISTRAÇÃO

DIRETORIA: Dr. Affonso Penna Júnior — Presidente
Dr. Arthur Bernardes Filho — Diretor
Dr. Paulo Boavista — Diretor
Dr. Adalberto Ferreira do Valle — Diretor
Dr. Luiz Camillo de Oliveira Neto — Diretor

GERÊNCIA GERAL: Gabriel René Cassinelli — Gerente Geral
Dr. Roberto Teixeira Boavista - Secretário Geral
Pierre Montmasson — Gerente.

ORGANIZAÇÃO STA. CATARINA

Rua Dr. Nereu Ramos, n.49 - 1.º and. - Cxa. Postal, 253 - Fone, 1167 - End. Tel.: VIDALONGA
— BLUMENAU —
SUPERINTENDENTE:: Hellmuth Lauterjung

— CORRETORES NAS PRINCIPAIS LOCALIDADES CATARINENSES —

Acervo: Biblioteca Pública SC - Hemeroteca Digital Catarinense

A coisa "está preta"

Zé Barbado estremeceu,
Ouvindo a *boa* exclamar:
Meu amor é baratinho,
Troco-o por êste colar!

Barbeado com Gillette,
Barba Feita, garimpando,
Encontra belo diamante,
Milionário se tornando.

mas...

TUDO AZUL!

para os que usam

Gillette AZUL

IA-029

Ganhe mais anunciando, torne-se mais conhecido do público.
RADIO DIFUSORA ITAJAI, com suas 11 horas diárias de irradiação está ao seu dispôr, e, o numeroso público ouvinte quer ouvir sua mensagem de vendas.

Harmonicas, Sanfonas, Pianos, Rádio e Máquinas de Costura

MAIS BARATOS NO BRASIL, IMPORTADOS.

"Scandalli", "Soprani", "Hohner", etc., desde Cr$ 1.000,00 — (Botões ou Teclado Piano), exemp. 80 Baixos com 2 mudanças Cr$ 4.500,00, com método grátis para estudar. Pianos famosos marcas "Tipos Apartamento" "Armario" ou "Cauda". Peçam lista grátis AO MAIOR DEPOSITO — "CASA ACORDEON AZUL". — Av. Rio Branco, 277 — Loja — Edifício São Borja. —— RIO DE JANEIRO.

Feridas, Espinhas, Manchas, Ulceras e Reumatismo
ELIXIR DE NOGUEIRA
Grande Depurativo do Sangue.

HEMORROIDAS
VARIZES E ULCERAS
DAS PERNAS: curas sem operação
DISPEPSIAS, PRISÃO DE VENTRE, COLITES, AMEBIANA, FISSURAS, COCEIRA NO ANUS
CORAÇÃO, PULMOES, RINS, BEXIGA, FIGADO
—— DR. ARY TABORDA ——
—— MEDICO ESPECIALISTA ——
Clínica Geral de Homens, Mulheres e Crianças
TOUPAVA SECA: 9 às 11 e 15 as 17 hs. BLUMENAU

EXPRESSO BLUMENAU—CURITIBA
AGENCIA BLUMENAU
15 de Novembro, N.o 313
End. Teleg.: "LIMOUSINES"
FONE. 1002
PREÇO: Cr$. 155,00
AGENCIA CURITIBA
Rua 15 de Novembro N.o 322

Dr. Carlos Henrique Mayr

CLINICA GERAL
DOENÇAS DE SENHORAS — PARTOS — RAIOS
— INDAIAL —

BANCO INDU'STRIA E COME'RCIO DE SANTA CATARINA S.A.

— Matriz: ITAJAI' —
Fundado em 23 de Fevereiro de 1935 Endereço Telegr. «INCO»

Capital Integralizado	Cr$ 22.500.000,00
Fundo de reserva legal e outras reservas	Cr$ 27.500.000,00
Total do não exigível	Cr$ 50.000.000,00

AGENCIAS E ESCRITORIOS NAS PRINCIPAIS PRAÇAS DO ESTADO DE SANTA CATARINA, NO RIO DE JANEIRO E CURITIBA

Taxas de De pósitos

Depósitos a vista (sem limite)	2%	DEPO'SITOS A PRAZO FIXO	
DEPO'SITOS LIMITADOS		Prazo mínimo de 6 mêses	5,1/2%
Limite de Cr$ 200.000,00	4,1/2%	Prazo mínimo de 12 mêses	6%
Limite de Cr$ 500.000,00	4%	DEPO'SITOS DE AVISO PRE'VIO	
DEPO'SITOS POPULARES		Aviso de 60 dias	4%
Limite de Cr$ 100.000,00	5%	Aviso de 90 dias	4, 1/2%
(Retiradas semanais Cr$ 20.000,00)		Aviso de 120 dias	5%

—— CAPITALIZAÇÃO SEMESTRAL ——
ABRA UMA CONTA NO «INCO» E PAGUE COM CHEQUE

SERVIÇO PREVENTIVO

Tanto no caminhão como no avião, evita perda de tempo e de dinheiro!

Você sabe muito bem como os desarranjos no motor e outros acidentes na estrada aumentam as despesas com seu caminhão. Por que, então, esperar que isso aconteça ?

Siga o exemplo das Linhas Aéreas -
use o **SERVIÇO PREVENTIVO.**
Serviço Preventivo significa inspecionar o caminhão e corrigir suas falhas antes que provoquem maior mal

VEJA SÓ AS VANTAGENS:

1. V. descobre as falhas e as corrige em tempo, antes que elas se agravem.
2. O custo de serviço é menor, quando o consêrto é menor.
3. Previne acidentes, porque remove suas causas.
4. Mantém o caminhão rodando, que é como êle dá lucro.
5. Evita a substituição de peças ou conjuntos de grande custo.

É preferível descobrir as falhas na oficina de Serviço Ford do que esperar que elas se revelem na estrada com o caminhão carregado — em lugar sem recursos.
Na Oficina de Serviço Ford, mecânicos especializados Ford manterão seu caminhão em perfeito estado — a um mínimo custo e com um mínimo de interrupção.
Consulte seu Revendedor Ford sôbre o
SERVIÇO PREVENTIVO
Vale a pena!
Ford
1415

Revendedores nesta cidade:
Casa do Americano S. A.

Hotel Holetz - Blumenau

Rua 15 de Novembro No. 313 -:- Santa Catarina -:- Telef.: 1065

Situado bem no coração da cidade.

O'timos quartos.

Maximo asseio e conforto

Banho quente ou frio a qualquer hora.

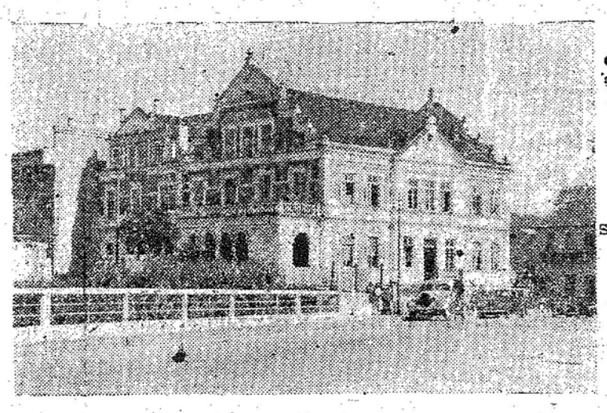

Cosinha: igual a dos melhores restaurantes da cidade.

Salas de amostras
Garage

Ponto chic da cidade.

EM BLUMENAU
Prefiram o "HOTEL HOLETZ", agora sob a direção de seu novo "——" proprietário Antonio Reinert. "——"

Tecelagem Kuehnrich S.A.
- Blumenau -

End. Telegr. «Kuehnrich»

Estação Itoupava Seca

Caixa Postal N° 59 -- Telefone N° 1347

Santa Catarina - Brasil

Tecelagem e Fiação de algodão

Especialidade:

Atoalhados e artigos de felpa

Banco Indústria e Comércio de Santa Catarina S. A.

Séde: ITAJAI'

Atentai para os seguintes algarismos:

em 1935 (ano da fundação) capital	Cr$	1.200.000,00
depósitos no fim do mesmo ano	Cr$	1.315.000,00
em 1951 - 16 anos depois - capital	Cr$	22.500.000,00
e reservas	Cr$	27.500.000,00
	Cr$	5o.000.000,00
montando seus depósitos em mais de	Cr$	6oo.000.000,00

Dar preferencia ao INCO, equivale a fomentar a econômia barriga-verde

'INCO' **'INCO'**

Acervo: Biblioteca Pública SC - Hemeroteca Digital Catarinense

MAQUINAS DE COSTURA

SENHORES REVENDEDORES!

Em seu próprio interessse procurem conhecer nossos preços

IMPORTAÇÃO DIRETA DOS MELHORES FABRIC ANTES DA ALEMANHA, JAPÃO, ESPANHA INGLATERRA E ITALIA

Os menores preços do Brasil

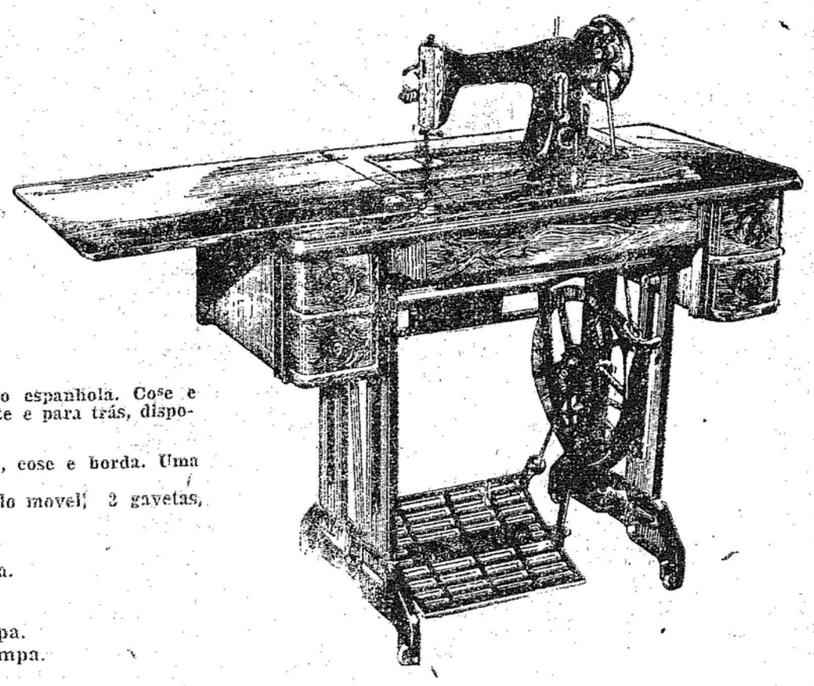

CORONA — 5 gavetas, fabricação espanhola. Cose e borda. Movimento para a frente e para trás, dispositivo para baixar o dente.

SHIBAURA — 5 gavetas, original, cose e borda. Uma fabricação da indústria japonêsa.

ELGIN — Fabricação italiana, lindo movel, 3 gavetas, forte e moderna.

ELGIN — Italiana. Com tampa
VICKERS — Inglesa — Sem tampa.

MAQUINAS DE MÃO:
ELGIN — italiana. C/ tampa.
VICKERS — inglesa. S/tampa.

Entrega Imediata

PREÇOS ESPECIAIS PARA REVENDEDORES

TAMBEM BICICLETAS Phyllips e Hercules

Mercantil Mineira Importadora S. A

Uma organização tradicional especializada no ramo

Rua Frei Caneca, 153 — Tel.: 327355 — Endereço Telegráfico "MERMIMPORT" — Rio de Janeiro

AVISO — Dá-se exclusividade a agente nesta praça

SOCIO

Procura-se um (1) com o Capital de Cr$. 150.000,00, para a formação de uma Sociedade Mercantil com o Capital de Cr$. 300.000,00.
O negocio já está em franco desenvolvimento. Trata-se da compra da filial da Cia. Curitibana de Couros e Calçados (LOLA DE CALÇADOS "FAVORITA"), rua 15 de Nov. 1436 — Blumenau.
Garantem-se pró-labore de Cr$. 4.000,00 a Cr$. 5.000,00 mensal para ambos os socios.
Maximo de socios dois (2), podendo ser um dos socios COMANDITARIO e o outro GERENTE ou ambos GERENTES. Combinar com o socio pretendente ANTONIO MATTOS, no endereço acima citado ou pelo fone 1—4—2—3.

Quem a utiliza se entusiasma!

TRIUMPH Matura

PROSDÓCIMO S/A
IMPORTAÇÃO E COMÉRCIO
JOINVILE — CURITIBA — BLUMENAU

TERRAS PARA CAFE'
EM
ELDORADO
PORTO MORUMBY — RIO PARANA'
Município de Amambai — MATO GROSSO
DIVISA COM O ESTADO DO PARANA'

Próximo ás famosas "SETE QUEDAS" na divisa de Mato Grosso com o Norte do Paraná. Datas e lotes de Terra para chacaras, sitios e fazendas. Terras massapé-vermelho, vestimenta cedro, peroba, angelim, marfim, ceboleiro, palmito, — pau-d'alho, figueira branca, caité, etc... —
FACILIDADE DE TRANSPORTE E COMUNICAÇÃO.
Vendas á partir de 10 alqueires ao preço de 3.500 cruzeiros o alqueire com grande facilidade de pagamento, sem juros.
Para áreas grandes, preços reduzidissimos.
Registrado de acordo com a lei 58 e Decreto lei nº. 3.079
As escrituras publicas serão passadas aos adquirentes no ato de concretizar o negocio.

COLONIZADORA PARANAPORÃ

FILIAL EM BLUMENAU: RUA 15 DE NOVEMBRO, 1 3 3 6

MATRICARIA F. DUTRA
PROTEJE A DENTIÇÃO DO BEBE

Sedas e mais Sedas

adquiridas pessoalmente das melhores fábricas de São Paulo, pelos novos preços baratos, acaba de receber A TRADICIONAL

Casa Willy Sievert

Rua Quinze: 1 5 2 6 — BLUMENAU
Os mais belos, atraentes e distintos padrões, num sortimento nuca visto
Organza e tafetá liso e de fantazia!
Faile nacional e italiano!
Estampadas das mais recentes e modernos, em desenhos exclusivos!

Ainda grandes novas remessas, pelos novos preços baixos em:

TECIDOS FANTAZIAS!

CASEMIRAS, tropicais e linhos nacionais e estrangeiros, da mais fina qualidade, por preços verdadeiramente baratos, e sem concorrência!
Novos desenhos em TOALHAS de mesa de MASSA PLA'STICA; o metro já por Cr$. 27,50 e 38,50, com 1,40 mtr. de largura!
CAMISAS e gravatas nas mais modernas padronagens.

DISCOS

agora novamente disponível todos os sucessos atuais em gravações nacionais e estrangeiras, de todas as marcas! — SEMANALMENTE NOVIDADES. —

DISCOS LONG -PSAYING
AUTOMATOS Thorens: o último modelo, com 3 velocidades.
RADIOLAS de 1ª. qualidade, por Cr$. 2.950,00 e 3.950,00!
ACORDEONS Hering, Todeschini, Tupy e Italianos.

—— Peçam o novo catálogo geral desta casa! ——

CASA WILLY SIEVERT

NOVAMENTE NO BRASIL

os afamados caminhões

BÜSSING

Distribuidores exclusivos para todo o Brasil

LANARI S.A.

S. PAULO
Rua Marconi, 87
2.º andar - Caixa Postal, 5957
End. Telegr. "LANARISA"

Defende-se

(Conclusão da 6.a página)

Confederação Nacional dos Trabalhadores na Industria e da Confederação Nacional dos Trabalhadores no Comercio, determinando a restituição dessas importancias ao Fundo Sindical no prazo máximo de 5 anos. Foi estabelecida a exigencia de os empréstimos se destinarem exclusivamente ao financiamento de lotes ou casas para operaros sindicalizados e o recolhimento, ao Fundo Sindical, de 30 por cento de cada prestação relativa á venda ou promessa de venda de lote ou casa, para amortização do empréstimo concedido ás entidades, as quais, entretanto, delas poderão dispor, na forma do credito rotativo aprovado. A CNTI encaminhou á Comissão um plano para construção de casas proletarias aprovado pelo ministro e pela mesma Comissão.

RETARDAMENTO NECESSARIO

— O emprestimo feito á CNTI pela tação legal. Não foram iniciadas logo as construções nem as aquisições para que se estabelecessem condições de segurança ás operações. A publicidade sobre o assunto foi retardada e deveria iniciar-se no dia 2 de outubro.

Agora, criticam o fato de haver sido celebrado contrato com uma empresa de construções. Mas o contrato feito se reveste formalidades juridicas indispensaveis, obedecendo ao que dispõe a Resolução da Comissão — inclusão nos contratos firmados pela Cofederação sobre loteamentos, constando sempre o seguinte ou semelhantes cláusulas em que seja prevista a obrigatória reversão de 30 por cento das prestações. Não se encontrando a CNTI suficientemente habilitada para, com os seus próprios meios, executar obra do vulto e natureza da projetada, que exige as somas de conhecimentos técnicos, nada mais correto e seguro que a entrega da execução de tal trabalho a uma organização especializada, sujeitas todas as suas atividades ao exame e á aprovação da CNTI.

EXPRESSO
BLUMENAU—CURITIBA
End. Teleg.: "LIMOUSINES"
AGENCIA BLUMENAU
Rua 15 de Novembr N.o 813
FONE, 1002
PREÇO: Cr$. 155.00
AGENCIA CURITIBA
Rua 15 de Novembro N.o 622

O maior sortimentos em livro e revistas nacionais e estrangeiros, artigos para escritórios, livros comerciais, etc.,

Va. Sa. encontra na

Tipagrafia e Livraria Blumenauense S. A.

Rua 15 de Novembro 819 - Caixa Postal 31

- BLUMENAU -

Tudo é melhor no NORTE DO PARANÁ...

... O TRANSPORTE é FACIL

graças às boas estradas!

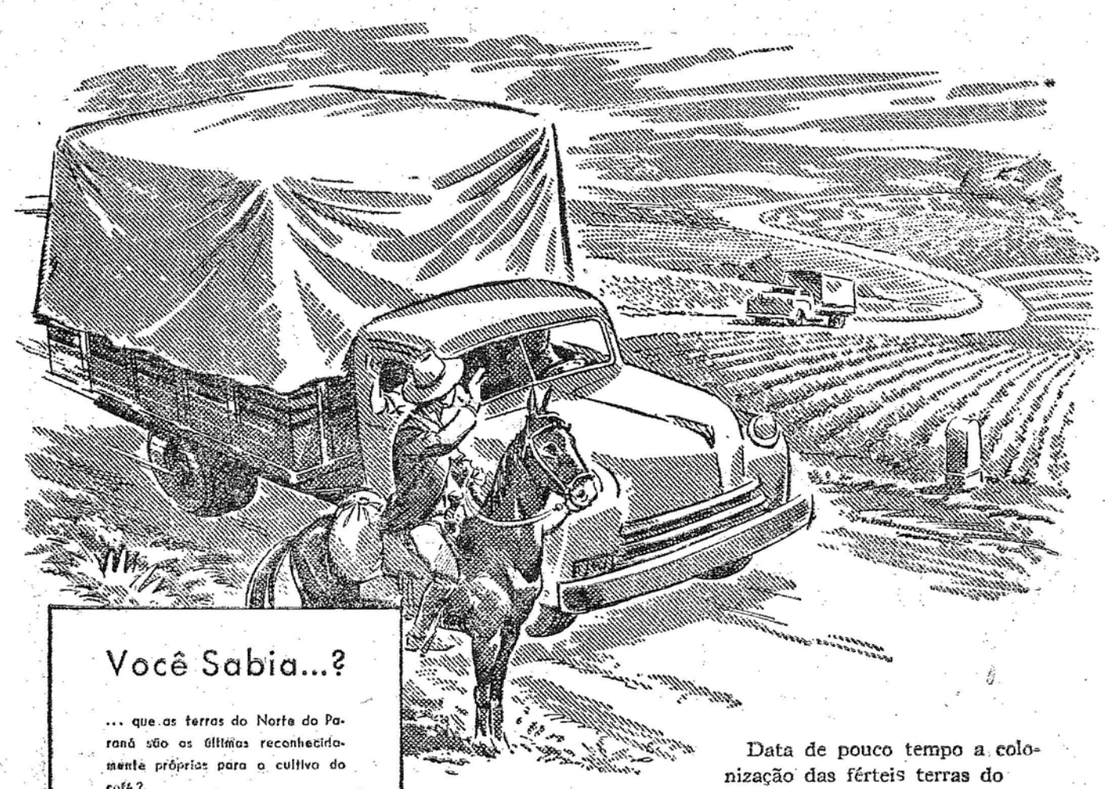

Você Sabia...?

... que as terras do Norte do Paraná são as últimas reconhecidamente próprias para o cultivo do café?

... que no Norte do Paraná mil pés de café chegam a produzir, numa safra, mais de 100 sacos de café em côco?

Vá conhecer Maringá...
... e mande buscar a família

Data de pouco tempo a colonização das férteis terras do Norte do Paraná. E no entanto, já é uma das zonas mais adiantadas do país. Mais de 3.000 quilômetros de excelentes estradas de rodagem de nossa construção — eis uma das razões da prosperidade dessa região privilegiada pela Natureza. São estradas construidas para permitir o rápido escoamento da enorme produção dos cafezáis, hortas, pomares e criações das milhares de propriedades agricolas situadas em tôrno das florescentes cidades de Londrina e Maringá. Transporte fácil para o fruto de seu trabalho — Uma garantia para a tranquilidade do lavrador norte-paranaense.

Vias de comunicação: ESTRADAS DE RODAGEM - FERROVIÁRIA DA R. V. P. S. C. e LINHAS AÉREAS DA AÉROVIAS, REAL e VASP.

VENDAS A PRESTAÇÕES EM PEQUENOS E GRANDES LOTES

CIA. MELHORAMENTOS NORTE DO PARANÁ

ANTERIORMENTE: CIA. DE TERRAS NORTE DO PARANÁ

A MAIOR EMPRÊSA COLONIZADORA DA AMÉRICA DO SUL

Séde: São Paulo: Rua São Bento, 329 - 8.º and.
Centro de Administração e Agência Principal: **Londrina R. V. P. S. C. Paraná**
Informações com os escritórios de São Paulo, Londrina e Maringá, onde está centralizada a Seção de Vendas de Terras da Companhia
Titulos registrados sob n.º 13 de acôrdo com o decreto 3.079 de 15 de Setembro de 1938

América de Publicidade

Acervo: Biblioteca Pública SC - Hemeroteca Digital Catarinense

Depois do super-campeonato de 1948 o Palmeiras não teve a satisfação de bater o Carlos Renaux

Em oito partidas consecutivas os esmeraldinos conseguiram apenas dois empates - Será hoje?

Palmeiras e Carlos Renaux farão daqui a algumas horas a segunda partida do campeonato da Liga Blumenauense de Despor-

tos. Na localidade de Brusque, teremos o tão esperado clássico, um dos mais antigos e atraentes do Vale do Itajaí. Tricolores e esmeraldinos teem feito, através os tempos, cotejos empolgantes, que sempre estiveram cercados de grande sensacionalismo devido à rivalidade existente entre ambos, rivalidade que tem servido de pretexto para muitas discussões entre os fans.

Um detalhe, nos encontros acima mencionados, sempre mereceu comentários: Encontrou dificuldades o time palmeirense, em todas as épocas, para vencer seu adversário, pois diz a escrita que os atleti-anos dificilmente perdem para o quadro da Alameda Duque de Caxias. Depois daqueles 11x1 do super-campeonato, em 1948, os alvi-verdes não venceram mais uma porfia siquer, senão vejamos: em 49 foram estes os resultados: Carlos Renaux 4 x 2, 3 x 1 e 5 x 1, este último num embate amistoso. Em 50, depois de conquistar o campeonato do centenário, o onze esmeraldino empatou com os brusquenses por 1 x 1 e no certame por zonas da Liga Blumenauense de Desportos, neste mesmo ano, foi abatido por 4x1 em Brusque, empatando em seu campo, no returno, por 3x3. em 51, preliando amistosamente em Brusque, voltou a perder o Palmeiras por 3x2 e finalmente, no Torneio Início sofreu outra queda por 1 x 0.

Como se pode notar, oito pugnas em que o campeão estadual mantem sua invencibilidade frente ao super campeão. Dizem os torcedores do Carlos Renaux que faltam ainda mais três vitórias, para completar a série de onze, número de goals que os blumenauenses assinalaram na peleja do super-campeonato. Futebol é futebol, entretanto, entrando com disposição em campo, na tarde de hoje, os companheiros de Agostinho podem trazer para o futebol local um feito dos mais espetaculares', iguais a tantos outros que o Palmeiras tem colecionado em sua longa trajetoria pelo association local. Quadros prováveis para a luta:

Palmeiras: Juca, Osni e Auri; Altino, Wuerges e Agostinho; Jonas, Lazinho, Massita ou Lino, Razzini e Abreu.

Carlos Renaux: Mosimann, Afonsinho e Ivo; Tezoura, Bolomini e Pilolo; Julinho, Otávio, Hélio, Petrusky e Joine. . . . . Salvador Lemos dos Santos será o juiz deste embate, de acôrdo com a indicação feita sexta-feira última.

Em nossa cidade os diretores do C. A. Carlos Renaux

Estiveram anteontem á noite em Blumenau alguns diretores do Carlos Renaux, para averiguar o que há de verdadeiro sobre a ida de Teixeirinha para Brusque. A oposição feita pelo Palmeiras, quanto á transferencia do referido elemento, movimentou os setores atleticanos, pois estes estavam certos e poder contar com seu concurso para a peleja desta tarde.

Na séde da entidade, palestraram os mentores do campeão estadual com o sr. Benjamin Margarida, apreciando, em seus minimos detalhes os dizeres do ofício enviado pelo Clube da Alameda Duque de Caxias ao Presidente da L. B. D..

Ao que parece, mais um sensacional caso foi criado e segundo soubemos, o C. A. Carlos Renaux vai "mexer com os pauzinhos", afim de que seus direitos sejam reivindicados. Aguardemos, portanto, alguns capitulos de mais esta novela.

Motores Diesel

Grupos Diesel Elétricos

«M. A. N.»

Augsburg, de fama mundial, de 75 até 10.000 cavalos

Disponiveis no Rio de Janeiro, e para — Importação —

AGENTES PARA SANTA CATARINA

COMERCIO E INDUSTRIA

Germano Stein S/A

SECÇÃO MAQUINAS

A AGONIA DA ASMA

Aliviada em Poucos Minutos

Em poucos minutos a nova receita Mendaco — começa a circular no sangue, aliviando os acessos e os ataques da asma ou bronquite. Em pouco tempo é possivel dormir bem respirando livre e facilmente. Mendaco alivia-o, mesmo que o mal seja antigo, porque dissolve e remove o mucus que obstrúe as vias respiratórias, minando a sua energia, arruinando sua saúde, fazendo-o sentir-se prematuramente velho. Mendaco tem tido tanto êxito que se oferece com a garantia de dar ao paciente respiração livre e fácil rapidamente e completo alivio do sofrimento da asma em poucos dias. Peça Mendaco, hoje mesmo, em qualquer farmacia. A nossa garantia é a sua proteção.

O noivo desapareceu três dias antes do casamento

A NOIVA, DESESPERADA, CAIU EM PRANTO DENTRO DA IGREJA — QUEIXA A' POLICIA

RIO, 22 (Merid.) — Um caso tragicomico vem de registrar se em Nova Iguaçu.

Alaim de Almeida Melo de 27 anos, solteiro, funcionário da Central do Brasil, desapareceu dia 13 de sua residencia, á rua Ministro Mendonça Lima, 652.

O fato causou estranhesa entre os parentes e amigos de Alaim, em virtude do seu casamento ter sido marcado para o dia 15 do corrente, e ele não ter aparecido á igreja.

AGONIA DA NOIVA

A noiva de Alaim chama se Ionne. E' uma morena de boa aparencia e de 17 anos de idade. Ele e seus pais, tambem os padrinhos do casamento, esperaram quase três horas pelo noivo, cujo destino ainda é desconhecido. Sabe-se sómente que Alaim, dias antes do seu casamento, mostrava se profundamente desgostoso, não revelando, porém, o motivo de sua tristeza.

A noiva, cançada de esperar, caiu em pranto dentro da igreja de S. Francisco Xavier, onde se daria o casorio.

A familia de Ionne comunicou á policia o desaparecimento inexplicavel do noivo, pois acredita que algo de muito grave deve ter acontecido ao rapaz.

Feridas, Espinhas, Manchas, Ulreras e Rematismo.

ELIXIR DE NOGUEIRA

Grande Depurativo do Sangue.

Procurará o Vera Cruz aumentar a serie de vitorias obtidas espetacularmente no ano de 51

Outro grande chóque intermunicipal está programado para a vizinha localidade de Gaspar. O Tupi, clube que está filiado á primeira divisão da L. B. D., mas que não disputa o campeonato oficial, em virtude dos gastos que tem sido feitos para a reconstrução do seu estádio, receberá a visita do poderoso conjunto campeão da segunda divisão, o Vera Cruz. O publico gasparense recebeu com muita satisfação a decisão do Tupi em levar até sua cidade uma equipe técnica e voluntariosa como a do Oeste Catarinense.

Surge, nesta ocasião, magnifica oportunidade para que o bando visitante de uma demonstração de suas reais possibilidades e mostra a todos os desportitas que o titulo por ele conquistado não foi obra do acaso. Repetindo atuações iguais á do campeonato, podem estar certos os cruzmaltinos de que farão boa figura frente ao remodelado esquadrão tupiano. Se assim acontecesse, por certo assistiriamos um embate de caracteristicas interessantes, como ha muito não presencia o publico esportivo de Gaspar, que vai incentivar, por todos os modos. Seus rapazes a um grande triunfo. Espera se, assim, que muitos torcedores se dirijam para o local da pugna, abrilhantando um espetáculo que tem tudo para agradar aos mais exigentes.

Não sabemos, até este instante, qual o árbitro que dirigirá o match entre veracruzenses e indios.

AUMENTE O VOLUME

DE SEUS NEGOCIOS EM BRUSQUE E REGIÕES CIRCUNVIZINHAS, FAZENDO UMA PUBLICIDADE EFICIENTE ATRAVÉS A ONDA DA

RADIO ARAGUAIA DE BRUSQUE LTDA.

Z Y T-20 —— 1.580 Kles.

Informações e anúncios nesta cidade: RADIO CLUBE, Rua 15 de Novembro, 415

Grave o estado do Rei Jorge VI

"Modificações estruturais — Regressa a rainha

LONDRES, 22 (UP) — Um parecer medico assinado por nove facultativos do Palacio de Buckingham declara que uma serie de exames mostra que ocorreram modificações estruturais no pulmão do rei Jorge VI. Os medicos anunciaram tambem que o soberano foi aconselhado a permanecer em Londres, para onde regressou sabado, de suas ferias na Escocia, para submeter-se a mais tratamentos.

Os exames feitos aqui, esta semana incluiram radiologia e broncoscopia. Diz o parecer médico: "Durante a enfermidade do rei, fizeram se varios reconhecimentos, inclusive radiologia e broncoscopia. Essas investigações mostram agora que, no pulmão, produziram se alterações estruturais. Recomendou-se a S. Majestade que permaneça em Londres, para continuar tratamento".

Não se deu explicação do sentido da expressão "alterações estruturais" do pulmão do rei, não se sabendo se com isso se quer dizer aderencia entre as celulas pulmonares ou degenerescencia dessas relulas. O rei é um semi invalido, desde que sofreu um ataque de influenza, em maio ultimo tendo assistido a apenas contadas cerimonias publicas sem importancia. Depois de repor se do ataque de influenza, teve uma "infecção" catarral da qual se refez ainda.

REGRESSA A FAMILIA REAL

LONDRES, 22 (UP) — A raiaha Elisabeth, que ficara na Escocia, enquanto seu esposo, o rei Jorge, voltava a Londres para submeter-se a "novos tratamentos"", mudou de ideia e deixou Aberdeen, por viz aérea, em companhia da princesa Elisabeth e de seu esposo, o duque de Edimburgo, para se reunir ao rei, no palacio de Buckingham.

O boletim medico distribuido não satisfará o publico, que toma muito a sério a saude do rei e vem pedindo que se esclareça o "mistério" sobre se as "modificações estruturais" Ninguem com autoridades nos circulos palatinos, nem qualquer medico se aventura a formular suposições sobre se as "modificações estruturais" constatadas no pulmão rego são serias ou não. Não obstante, indicou se que as viagens do rei á Escocia suas perdidas de caça, e sua longa conferencia, hoje, com o primeiro ministro Clement Attlee indicam que seu estado não é considerado como perigoso.

A Tecelagem União

CUMPRIMENTA S. EXCELENCIA, SR. IRINEU BORNHAUSEN, GOVERNADOR DO ESTADO E ILUSTRE COMITIVA, EM SUA PRIMEIRA VISITA OFICIAL A BLUMENAU, AUGURANDO-LHES FELIZ ESTADA NESTE MUNICIPIO.

Preso o sub-chefe da quadrilha de ladrões de automoveis

Agia na zona de Rio Claro, no Estado de S.Paulo

SÃO PAULO — (Meridional) — Há poucos dias, a policia de Rio Claro prendeu varios componentes de audaciosa quadrilha de ladrões de cavaes que, já alguns anos, vinha agindo não só naquele municipio como nos municipios vizinhos, fazendo verdadeira "razzia", nas fazendas, nos sitios e mesmo nas chacaras proximas ás cidades da região.

Por denuncia de um fazendeiro local que, com um seu irmão, tomou a seu encargo a vigilancia de dois suspeitos, entre os quais um vereador á Camara Municipal de Rio Claro, conseguiu a policia riocclarense descobrir a identidade dos quadrilheiros, vereador José Gois Teixeira, Pedro Lopes Sobrinho, que eram os chefes do bando, e José Paulino, os irmãos Nelson e Moacir Bueno, Odair Teodoro Hack, José Amancio, Aldo Simões, José Calderelli e Francisco.

ENCONTRO COM A POLICIA

No primeiro cerco preparado pela policia, em abril ultimo, num bar da rua. Um B. noquela cidade, depois cerrado tiroteio, os ladrões conseguiram fugir, embora levando ferido um de seus companheiros.

Na manhã de 27 de agosto ultimo, novamente a policia voltou a cercar o bando, dessa vez numa "maloca" nas proximidades de Rio Claro. Não se disparou um tiro sequer. E todo o bando se entregou pecificamente dando, porém, ensejo a que fugissem os dois chefes, o vereador e Pedro Lopes Sobrinho. Estava, entretanto, desmantelada a quadrilha.

PRESO O "LUGAR TENENTE"

Pedro Lopes Sobrinho, criado no crime, tido pelos proprios companheiros como elemento perigoso, de quem se narram proezas incriveis vinha sendo, desde a fuga, ativamente procurado pela policia paulista como pelas policiais dos Estados vizinhos.

O delegado de Vigilancia e Capturas do D. I. recebeu uma comunicação telegrafica, do Rio de Janeiro, ao que Pedro Lopes Sobrinho havia sido preso naquela capital e que ali se encontrava á disposição da Policia de São Paulo.

Sua remoção para esta Capital deverá ser feita ainda por estes dias para que ele seja entregue á Policia de Rio Claro.

FAÇAM SEUS ANUNCIOS NESTE DIARIO

Baterias DUNLOP

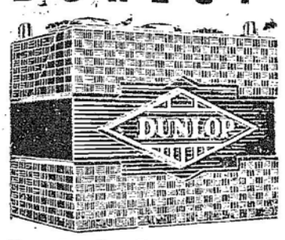

As baterias de confiança

Consultas de Beleza

de ELIZABETH ARDEN

Para receber conselhos sôbre o tratamento de beleza adequado à sua cutis e sôbre a tonalidade de maquilagem que mais se harmonize com o seu tipo, reserve, desde já, sua consulta com a assistente pessoal de Elizabeth Arden, que estará,

DE 1 A 6 DE OUTUBRO

na

CASA PEITER — Filial

RUA 15 DE NOVEMBRO, 643/631 — BLUMENAU

Revitalize Seus Rins

Nada envelhece tanto as pessoas como o funcionamento deficiente dos rins. Faz sofrer de frequentes levantadas noturnas, nervosismo, tonteiras, reumatismo, dôres nas costas e nas pernas, olhos empapuçados, tornozelos inchados, perda de apetite, de energia, etc. A razão esta em que os rins devem eliminar os ácidos e toxinas e se não realizam esta função permitem que êsses ácidos e toxinas se acumulem em seu organismo. Em pouco tempo, Cistex elimina os germes dos rins, fortalecendo-os. Peça Cistex em qualquer farmácia sob nossa garantia de que o aliviará rapidamente. Experimente-o hoje mesmo e verá como se sentirá melhor. Nossa garantia é a sua maior proteção.

Cystex no tratamento dos CISTITES, PIELITES E URICEMIA

POMADA MINANCORA

NUNCA EXISTIU IGUAL

PARA FERIDAS, ECZEMAS, INFLAMAÇÕES, COCEIRAS, FRIEIRAS, ESPINHAS, ETC.

ZADROZNY & SUTTER LTDA.

ESPECIALIZADOS EM MOLAS SUEDEN

MOLAS SUEDEN

MOTORES E GRUPOS DIESEL
MOTORES A GAZOLINA
FERRAMENTAS
RETENTORES
ROLAMENTOS
PEÇAS

NUNCA CEDEM!

RUA XV DE NOVEMBRO, 1393 - CX. POSTAL, 212

Endereço Teleg.: "MOLDIX" — BLUMENAU

Defende-se o acusado do desvio de oito milhões

Holanda Cavalcante e a verba do fundo sindical

RIO, 22 (Merid.) — O ministerio do Trabalho está empenhado em apurar responsabilidades no caso da aplicação do Imposto Sindical. O ministro Segadas Viana designou para esse fim, uma comissão, composta dos srs. Alvaro Joaquim dos Santos, Amaury Angra de Oliveira e Flavio de Carvalho Lemgruber, recomendando o rigoroso exame do empréstimo concedido pela Comissão do Imposto Sindical no montante de 8 milhões de cruzeiros, á Confederação Nacional dos Trabalhadores na Industria, na pessoa do seu presidente, sr. Diocleciano de Holanda Cavalcanti. Além disso, o titular do Trabalho aprovou todas as liberações de CIS.

Falando á nossa reportagem, o ministro Segadas Viana declarou que o ato era o primeiro de uma serie que objetiva apurar as irregularidades porventura existentes no caso. Nada quis adiantar a respeito da devolução do dinheiro recebido pelo presidente da CNTI, acentuando que a importancia teria de ser devolvida para em seguida se processar o exame da documentação. Por ultimo, declarou que considera grave a situação em que se encontra o sr. Diocleciano Cavalcanti.

Tedos os esclarecimentos sobre a aplicação do imposto sindical já foram prestados ao Ministro Segadas Viana — declarou nos entem o sr. Deocleciano Cavalcanti, presidente da Confederação Nacional dos Trabalhadores na Industria — Estamos tranquilos quanto á lisura de nossa interferencia na obra social em execução que visa, em ampla escala e através a concessão de financiamentos para aquisição de casas economicas e higiênicas para os trabalhadores.

HISTORIANDO OS FATOS

— O ex-ministro Danton Coelho, após examinar os planos de aplicação dos depósitos do Fundo Social Sindical, encaminhou á Comissão do Imposto Sindical uma sugestão no sentido de que essa aplicação se fosse de modo a atender ao maior numero de trabalhadores, mediante um processo de rotatividade das quantias empregadas. Em sua Resolução n.o 1.374, de 30 de junho, a Comissão aprovou a sugestão e destinou 20 por cento dos depósitos existentes para o "financiamento de lotes de terreno e casas populares, de modo a auxiliar os mais desprotegidos, fazendo os operários sentirem de modo direto a aplicação do Fundo Social Sindical". Além disso, concordou com a abertura de um crédito especial de 12 milhões de cruzeiros, á conta da

(Conclue na 5.a página)

Empreza Força e Luz Santa Catarina SA

AVISO DE RACIONAMENTO CORRETIVO DE ENERGIA ELETRICA por motivo da estiagem reinante no Vale do Itajaí, para o periodo de 24 a 29 de setembro corrente, de acôrdo com o seguinte PLANO:

PARA BLUMENAU E BAIRRO GARCIA

Dia 24 — 2a. feira
Das 0 às 18 horas — Haverá luz e fôrça
Das 18 às 23 horas — Haverá só luz
Das 23 às 24 horas — Desligado

Dia 25 — 3a. feira
Das 0 às 18 horas — Desligado
Das 18 às 23 horas — Haverá só luz
Das 23 às 24 horas — Haverá luz e fôrça

Dia 26 — 4a. feira
Das 0 às 18 horas — Haverá luz e fôrça
Das 18 às 23 horas — Haverá só luz
Das 23 às 24 horas — Desligado

Dia 27 — 5a. feira
Das 0 às 18 horas — Desligado
Das 18 às 23 horas — Haverá só luz
Das 23 às 24 horas — Haverá luz e fôrça

Dia 28 — 6a. feira
Das 0 às 18 horas — Haverá luz e fôrça
Das 18 às 23 horas — Haverá só luz
Das 23 às 24 horas — Desligado

Dia 29 — Sábado
Das 0 às 18 horas — Desligado
Das 18 às 23 horas — Haverá só luz
Das 23 às 24 horas — Haverá luz e fôrça

BLUMENAU, 22 de Setembro de 1951

— Empreza Força e Luz Santa Catharina S/A —

MOORE McCORMACK (NAVEGAÇÃO) S. A.

Passageiros e cargas para

BALTIMORE - NEW YORK - PHILADELPHIA

e Portos do Mar das Caraibas:

GUANTA - PUERTO LA CRUZ - CUMANA
MARACAIBO - PORLAMAR - CARUPANO

Reserva de praça, passagens e demais informações com os agentes:

CIA. COMÉRCIO E INDÚSTRIA MALBURG

Telegramas. "Mooremack" - ITAJAI

Acervo: Biblioteca Pública SC - Hemeroteca Digital Catarinense

Será Lançada Hoje A Pedra Fundamental Da Ponte Que Ligará Os Bairros De Itoupouva-Seca E Itoupava-Norte

Concretização De Um Dos Mais Antigos Sonhos Da População Blumenauense — Importancia Da O'bra — Fruto Da Cooperação Entre O Governo E O Povo

Coroando a visita oficial que faz a Blumenau, o sr. Irineu Bornhausen, Governador do Estado, lançará, na tarde de hoje, a pedra fundamental da ponte rodoviária sôbre o ri Itajaí-Açú, óbra que ligará, num futuro não muito distante, os bairros de Itoupava Sêca e Itoupava Norte, nesta cidade.

Essa ponte, um dos mais antigos e ansinados anhelos das populações dos florescentes suburbios blumenauenses a que nos referimos, representará a vitória de um pugilo de homens que por ela vem se batendo e identificará a compreensão e bôa vontade de um governo na consecussão de um empreendimento de reconhecida necessidade.

Se bem que, passo a passo, tenhamos acompanhado pelas colunas deste jornal todo o trabalho desenvolvido para a concretização do empreendimento, noticiando os esforços que se fizeram nesse sentido, não é demais, nesta grata oportunidade, recordar o empenho feito até o momento para a obtenção da desejada óbra, eis que representa um exemplo bastante raro de cooperação entre o governo e o povo, um entendimento feliz do qual só

Sr. Hercílio Deeke

se poderia esperar os melhores resultados.

CORPORIFICAÇÃO DE UM SONHO

O antigo sonho dos habitantes dos referidos suburbios blumenauenses corporificou-se, mêses atraz, na Câmara Municipal, num requerimento do vereador Gerhard C. F. Neufert, pedindo ao Executivo que se procedesse os estudos para a construção da ponte, justificando seu pedido com uma série de argumentos que demonstravam, à farta, a necessidade da pretendida óbra. Seu requerimento foi aprovado, mas desde logo se verificou a impossibilidade do Governo Municipal, de realizar um empreendimento de tamanha envergadura.

Não desanimou aquele edil blumenauense, em seu propósito. Arregimentou os moradores dos dois bairros sob uma só bandeira. Estavam, os mesmos, dispostos a financiarem parte da óbra, adquirindo apólices, municipais. Mesmo assim, a Prefeitura não se achava em condições, no momento, de arcar com a responsabilidade de levar adiante o empreendimento.

Nesta altura, o vereador Gerhard C. F. Neufert, passou a contar com a valiosa cooperação de seu colega Federico Carlos Allende, o qual emprestou o maior apoio possivel à sua iniciativa. De início, conseguiu o sr. F. C. Allende, gratuitamente, da firma Cumplido & Santhiago, construtora de pontes, um estudo e orçamento completos da óbra. Com isso, os interessados na construção puderam, pelo menos, avaliar do trabalho que tinham pela frente, o que já éra grande coisa.

A certeza de que o empreendimento estava se encaminhando para uma solução satisfatória foi adquirida quando, por ocasião de uma das suas visitas a Blumenau, o sr. Irineu Bornhausen foi informado dos anseios da população local, a respeito da óbra em causa. Interessando-se pelo assunto, o governador do Estado visitou o local onde se pretendia construir a ponte, assumindo, depois de conhecer o plano em suas minucias, a responsabilidade da construção, no menor prazo possivel. Condicionou, todavía, seu compromisso, à contribuição de um milhão e quinhentos mil cruzeiros por parte dos interessados na óbra, pela aquisição de apólices da municipalidade.

Logo organizaram-se listas para o financiamento em aprêço, subscrevendo-as a maioria das indústrias e pessoas em condições de faze-lo, localizadas nos referidos bairros, e mesmo algumas de fóra. Em uma das nossas edições anteriores, publicamos a relação das firmas e pessoas que, até o momento contribuiram para o financiamento da ponte, permitindo uma arrecadação de um milhão e trezentos mil cruzeiros, fato que demonstra à saciedade que a população suburbana não titubeou em cumprir a parte que lhe toca na combinação.

CARATERI'STICAS DA PONTE

A ponte, tal como está projetada, pode ser apreciada no clichê com que ilustramos ésta reportagem. Seu comprimento total será de 170 metros, medindo a ponte propriamente dita, 159.32 metros. O restante será completado pelos encontros (cabeceiras). Assentará sôbre oito pilares e dois encontros. O vão entre os pilares, uniformemente, será de 17,78 metros, de eixo para eixo. As sapatas dos pilares terão um comprimento de 9,60 metros, por 1,40 de largura e 1,20 de altura. A pista de rodagem terá 7,20 metros de largura e, os passeios, marginais, de 1,20 cada, totalizando a largura da ponte 9,60 metros. Sua altura será, mais ou menos, de 15 metros. As vigas terão uma altura de 1.30 por 30 de espessura. Os passeios serão construidos em balanço.

Para realização dessa óbra, a firma Cumplido & Santhiago mandará para Blumenau u'a máquina de concretagem, denominada "Rex", com capacidade de cem metros cúbicos cada 10 horas. Essa máquina pode colocar concreto numa distancia de 300 metros, até a altura de 30 metros. Dispendeu, a referida firma, com sua aquisição, Cr$. 1.100.000,00.

"——" Gov. IRINEU BORNHAUSEN "——"

"—" Sr. Federico Carlos Allende "—"

VALOR E FINANCIAMENTO DA O'BRA

A ponte foi orçada em Cr$. 3.831.200,00. O Governo do Estado, financiará a construção com a metade, ou sejam Cr$. 1.915.600,00. A outra parte será paga na conclusão da óbra. O prazo de duração dos trabalhos está previsto em 22 mêses, após seu início, salvo imprevistos. Cabe notar que a metade do custo da óbra já foi levantada, em quasi sua totalidade, pela aquisição de apólices municipais, conforme nos referimos atraz.

O prefeito Hercílio Deeke, secundando a ação dos vereadores G. Neufert e F. C. Allende, tem, por seu lado, feito valer o seu melhor empenho no sentido de que seja concretizado êste velho sonho da população blumenauense.

FIRMA ENCARREGADA DA CONSTRUÇÃO

Ao rememorar os esforços feitos para transformar em realidade o velho anhelo dos moradores de Itoupava Sêca e Itoupava Norte, cumpre não esquecer o interesse revelado pela firma Cumplido & Santhiago, especializada em construções de ponte, que fez tudo o que lhe foi possivel no sentido de que os bons propósitos do povo blumenauense e de seus governantes não falecessem pela falta de meios com que levar avante a iniciativa.

Fazendo, gratuitamente, os estudos e orçamento da ponte e, mais tarde, propondo sua conclusão apenas pela metade do custo, recebendo o restante somente quando entregar a óbra, demonstrou, com isso não sómente o desejo de realizar um negócio dentro de sua especialidade, mas também o de servir uma região para cujo desenvolvimento vem contribuindo com a realização de diversos trabalhos de real valôr.

Com efeito, dentre os serviços contratados pela firma Cumplido & Santhiago, no Vale do Itajaí, alguns já terminados, contam-se os seguintes; ponte em concreto, rodo-ferroviária, sôbre o Itajaí-Açú; ponte em concreto para estrada de rodagem, sôbre o Ribeirão Garcia, ambas nesta cidade. Pontes ferroviárias sôbre o Ribeirão Gaspar e Gasparinho, no trecho da E.F.S.C. Blumenau-Itajaí e outras pequenas óbras, todas já concluidas. Ponte ferroviária sôbre o rio Itajaí-Mirim, em Itajaí. Ponte sôbre o Rio Hercílio, em Ibirama, no valor de Cr$. 1.600.000,00, da qual já se acham concluidos os pilares e os encontros, sendo que sua

Sr. Gerhard F. C. Neufert

conclusão está prevista para dezembro do corrente ano.

Além desses serviços, já apresentou ao Governo do Estado estudos da ponte sôbre o Itajaí-Mirim, em Brusque e, outra, em Brusque, na estrada que liga aquela cidade a Itajaí.

Verifica-se, pelo exposto, que a firma em aprêço desfruta do melhor conceito em Santa Catarina, onde lhe são confiadas a construção de óbras de grande valor.

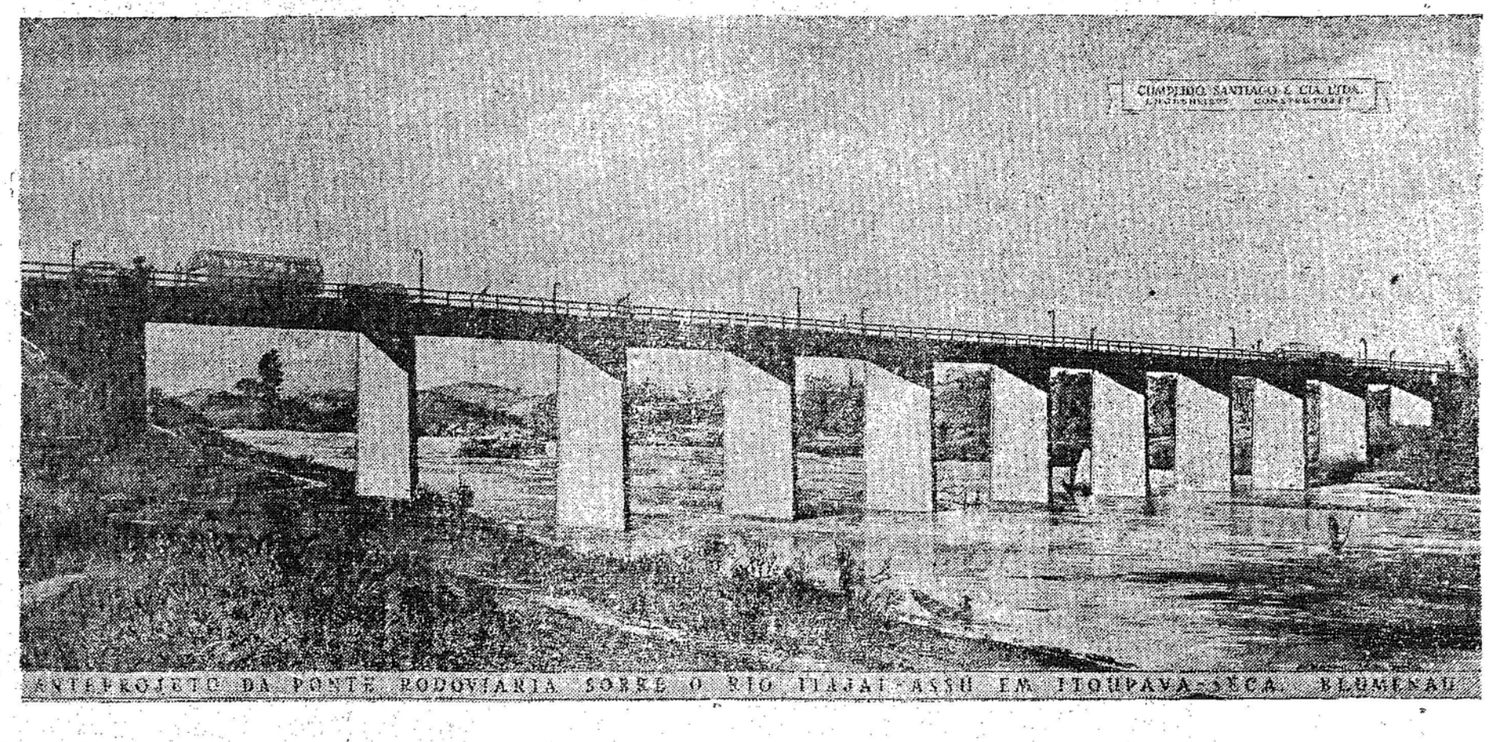

ANTEPROJETO DA PONTE RODOVIARIA SOBRE O RIO ITAJAI-ASSÚ EM ITOUPAVA-SÊCA, BLUMENAU

Acervo: Biblioteca Pública SC - Hemeroteca Digital Catarinense

ARTEX a toalha felpuda preferida

ARTEX um produto de classe garantido

QUALIDADE - DESENHOS - CORES FIRMES

Maior sortimento nesta praça mantem

CASA PEITER

FILIAL

Rua 15 de Novembro, 643-651

Blumenau Sta. Catarina

M.R.

FABRICA DE GAITAS
"A. HERING" S. A. COM. IND.

BLUMENAU

CX. POSTAL 115 - TELEF. 1368

Lgo. Cel. Feddersen, s|n.

S. Catarina - Brasil

INDÚSTRIA TEXTIL

COMPANHIA HERING

LOJA

BLUMENAU -- RUA 15 DE NOVEMBRO -- FONE: 1239

Atacado: Os afamados artigos "Hering" ou sejam camisas sport e para serviço, cuecas, ceroulas, camisetas para homens e senhoras, calças para senhoras, meias para homens, senhoras e crianças - Artigos Sport -Fool-Ball - etc.

Varejo: PARA SENHORAS — Meias e mvariedades, Roupões de anho, Calções de banho, Camisetas, Calas, etc., Blusas de lã e de algodão, Cintas, etc. Toalhas para rosto, mesa e banho — Artigos de Jersey "MAFISA"

Para homens: Sempre novidades em gravatas, camisas sport em grande sortimento, camisas das mais luxuosas, cuecas, ceroulas, meias, camisetas, artigos de lã e de algodão para inverno — Calções de banho

Para crianças: Pijamas, macacões, blusas de lã e de algodão para o inverno, camisetas, calças, meias, calçõesde banho — Casaquinhos e outros artigos para bebês.

Visite a nossa casa sem compromisso

Acervo: Biblioteca Pública SC - Hemeroteca Digital Catarinense

DENTRO DE POUCO TEMPO SERA' INAUGURADO O TRECHO FERROVIARIO BLUMENAU-ITAJAI

A Estrada de Ferro Santa Catarina, que sem favor algum constitui o verdadeiro eixo do desenvolvimento do Vale do Itajaí, nos últimos anos tem atraido a atenção das populações que serve pelo amplo trabalho de reaparelhamento do seu material rodante e permanente, de um lado e, do outro, pela intensificação dos trabalhos de extensão de sua rêde.

No primeiro caso, temos as oficinas dessa ferrovia enriquecida durante a gestão do sr. Antonio Vitorino D'Avila com moderna aparelhagem que lhe permite a fabricação de vagões e peças de difícil aquisição, bem como para a recuperação de material desgastado pelo uso. O novo aparelhamento permite um trabalho mais eficiente, com grande economia de tempo e dinheiro.

Do outro lado, surge, em maior escala, os serviços de construção de novos trechos, como sejam o de Blumenau a Itajaí e de Barra do Trombudo em diante. Com referencia ao primeiro deles, pode-se dizer que cerca de nove décimos do seu total já se acham prontos. A conclusão do novo trecho está dependendo da construção de pequenas óbras de arte e da finalização de um aterro, em terreno extremamente pantanoso, entre Gaspar e Itajaí. Tudo leva a crêr que, dentro de pouco tempo, será inaugurado esse trecho, pelo qual todos ansiam.

De Barra do Trombudo em diante, o trabalho não tem sido menos intenso. Todos os que visitam aquela região verificam que o preparo do leito da via férrea se acha bastante adiantado, estando as óbras, atualmente, nas imediações de Trombudo Alto.

Reaparelha-se e aumenta suas linhas, assim, a Estrada de Ferro Santa Catarina, procurando acompanhar o ritmo de desenvolvimento da importante região que serve, contando, agora, com o empenho do governador Irineu Bornhausen, que para ela tem suas vistas voltadas, eis que compreende perfeitamente quão necessárias são as óbras em andamento.

O engenheiro Braulio Muller, novo diretor da ferrovia, vem se revelando, também, um elemento ativo e capaz, muito se esperando de sua parte para o breve término das óbras em andamento. Conta, além do mais, com o precioso concurso de seu antecessor naquele posto, engenheiro Antonio Vitorino D' Avila, cujo desempenho na missão que lhe foi confiada anteriormente foi essencialmente produtiva.

Caminha dessa arte, a E.F.S.C., a passos largos, para um futuro assás risonho, já previsto em 1899, quando a Companhia Alemã de Estrada de Ferro obteve do governo brasileiro a concessão para explorar o tráfego ferroviário entre Blumenau e Hansa, atual Ibirama.

Na primeira fase do seu crescimento registou - se quando a ponta de seus trilhos alcançou Warnow, em 1.909. Já em 1934 alcançaram Hansa e Riachuelo. Prosseguindo em seu rápido crescimento, em pouco tempo ultrapassou a sêde do município de Rio do Sul, atingindo Barra do Trombudo, que é onde param, atualmente, suas composições.

Em 1936 reecentaram-se os serviços de construção do trecho para Itajaí, em busca do porto que serve de escoadouro para as riquezas do Vale do Itajaí, trecho este que, agora, se acha bastante perto de sua conclusão.

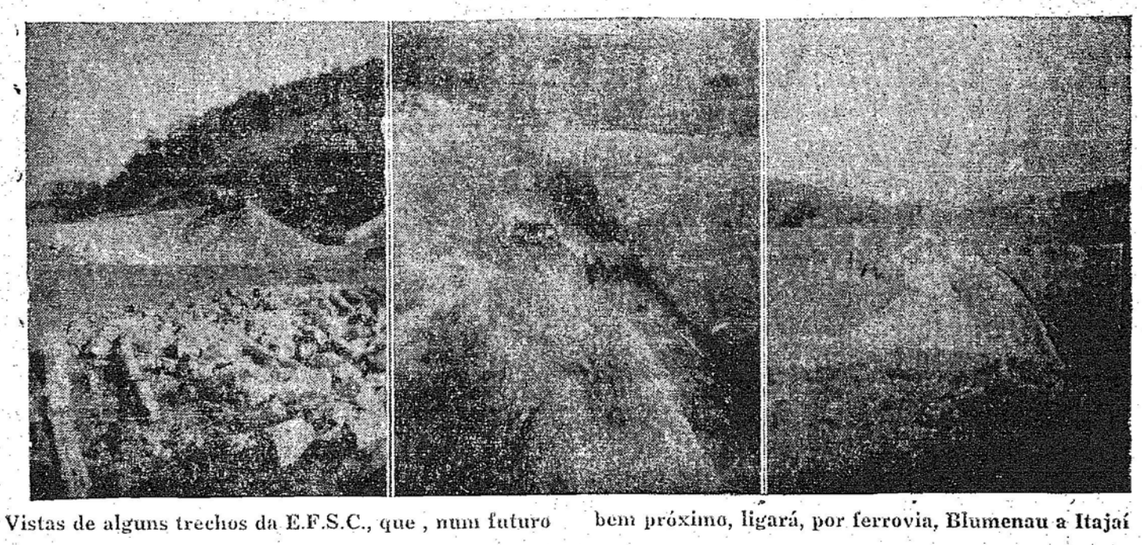

Vistas de alguns trechos da E.F.S.C., que , num futuro bem próximo, ligará, por ferrovia, Blumenau a Itajaí

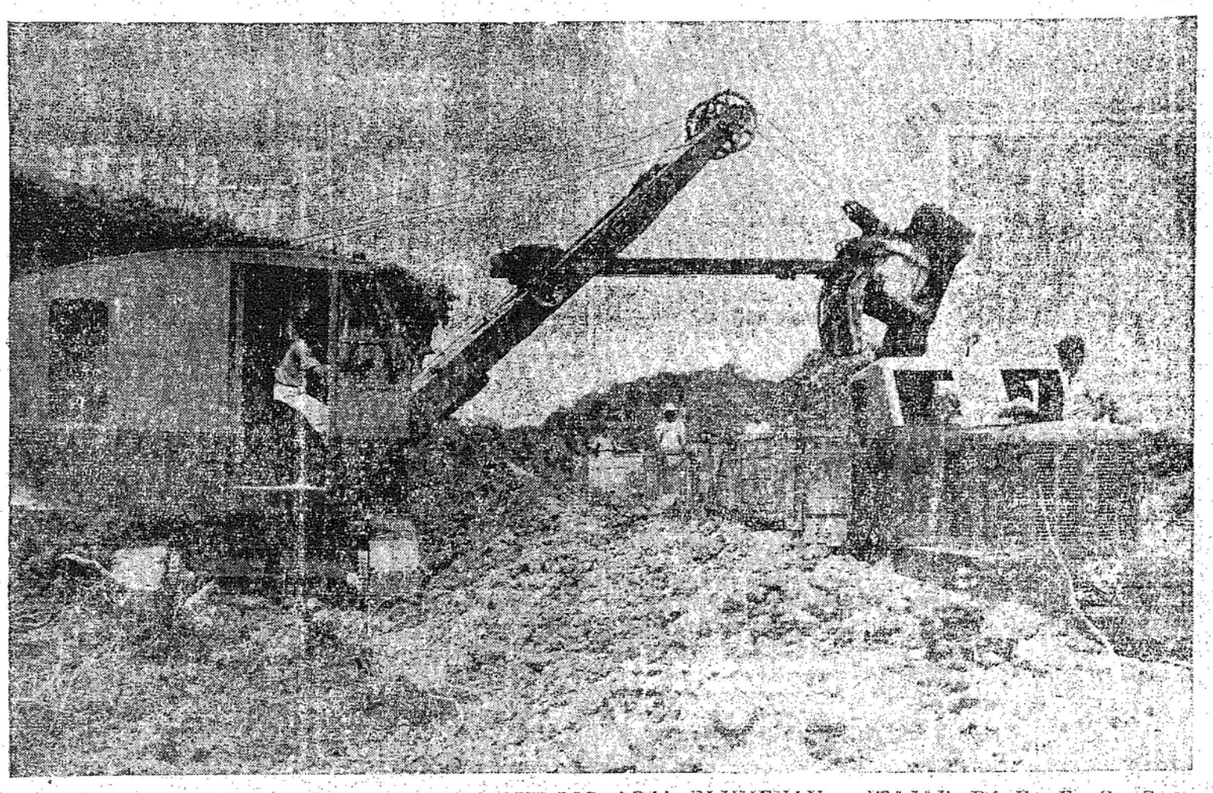

ESCAVADEIRA EM AÇÃO NO TRECHO QUE LIGARA' BLUMENAU — ITAJAI' DA E. F. S. C.

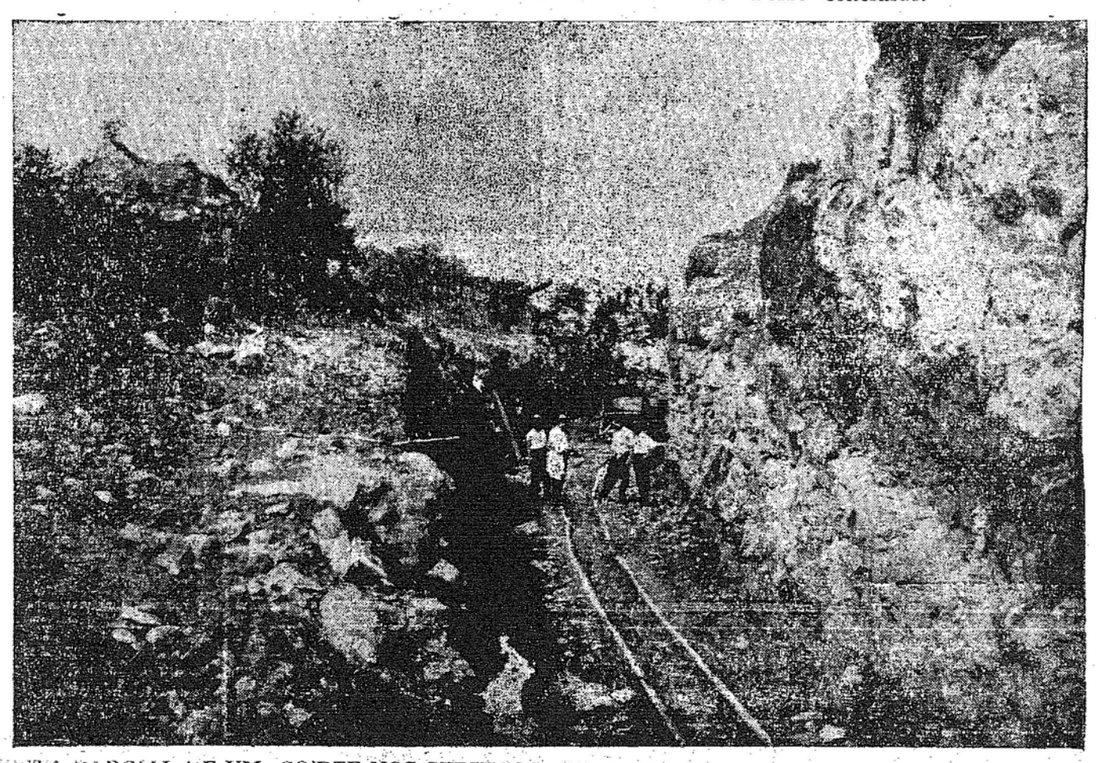

VISTA PARCIAL DE UM CO'RTE NOS SERVIÇOS DE TERRAPLENAGEM NO TRECHO BARRA DO TROMBUDO-TROMBUDO CENTRAL, NA LOCALIDADE DE MOSQUITO

UM RELOGIO NOTÁVEL!

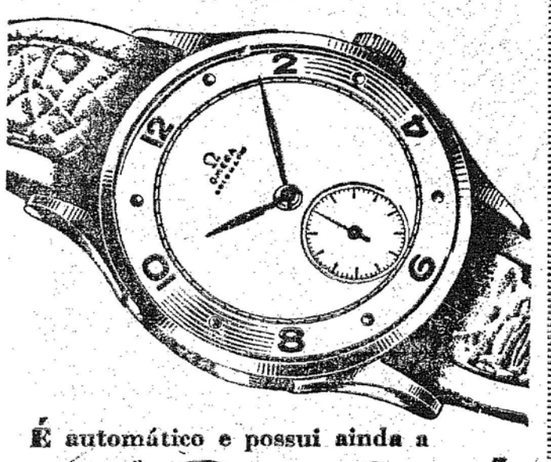

É automático e possui ainda a "Precisão Omega"

famosa

ADQUIRA ESTE AFAMADO RELOGIO NA:

RELOJOARIA SCHWABE

de

OSWALDO SCHWABE

RELOJOARIA -:- OURIVESARIA

A JOALHERIA PREFERIDA PELAS PESSOAS DE FINO GOSTO — A MELHOR ORGANISAÇÃO TECNICA DA CIDADE

Oferece o mais completo sortimento de:

Jóias - Relógios - Artigos para presentes - Porcelanas - Cristais - Alianças de todos os tipos e Quilates no mais fino acabamento - Objetos de adorno e mgeral - Relógios de mesa e parede, de bolso e pulso e Despertadores de todas as marcas - Canetas Parker e Sheeffers, as mais afamadas marcas.

Rua 15 de Novembro, 328 BLUMENAU

ao lado da Casa das Tintas Hering.

End. Telegr.: "Reloschwabe"

Telefone, 2032 - Caixa Postal, 391 Santa Catarina

RADIOS, RADIOLAS, TOCA DISCOS E VALVULAS de todos os tipos, preços baixos

SOMENTE NA

Casa do Americano S.A.

John L. Freshel - Fundador

Rua 15 de Nov., 487 - BLUMENAU

NOSSA DIVISA E' SERVIR

A Anemia pode aparecer em qualquer idade

As anemias se enquadram entre as doenças mais comuns. No entanto, são muitas vêzes ignoradas até que seja tarde demais. Pronta atenção médica pode controlá-las.

Se você apresenta alguns dêsses sintomas, procure seu médico. Não se conforme com êsse "cansaço".

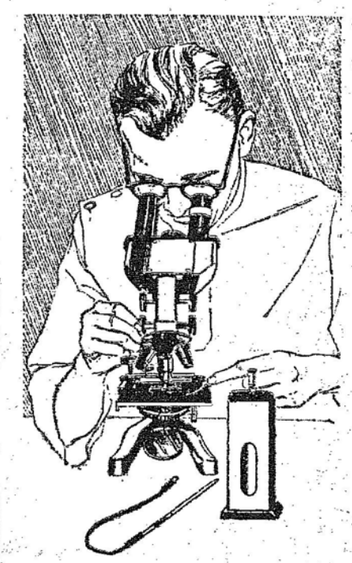

Há mais de 20 tipos de anemia. Estes instrumentos indicam a quantidade de hemoglobina e o número, tamanho e forma dos glóbulos vermelhos.

É grave a anemia? Sim. Se não tratada, a anemia perniciosa é quase sempre fatal. Outras formas de anemia podem afetar o crescimento e a vitalidade — manter o corpo cansado, sem energia — até mesmo enfraquecendo-o a ponto de invalidez. Anemia é uma carência de corpúsculos vermelhos — hemoglobina — o elemento sanguíneo que transporta ferro e oxigênio. Seu sangue nutre e fornece oxigênio a tôdas as partes do corpo. Se o sangue não está completamente sadio, logo afeta outras partes do seu corpo. Se você se sente abatido, veja *logo* seu médico.

Anemia é um dos mais importantes sinais de perigo no organismo. É muitas vêzes indicativo de algum outro transtôrno orgânico. Anemia pode ser causada por hemorragia, dieta deficiente, envenenamento da medula por gases químicos ou radioatividade, câncer, afecções do fígado e outras doenças. A anemia geralmente se manifesta pelos sintomas acima descritos. Se notar qualquer um dêles, procure seu médico. Agora, êle dispõe de novas e importantes drogas, novo aparelhamento, novos métodos eficazes para controlar e tratar as anemias. Por isso, pessoas que em outros tempos estavam condenadas a morrer de anemia perniciosa podem alcançar longevidade com saúde.

Um bilhão de glóbulos vermelhos devem renovar-se, cada minuto, no organismo. Os glóbulos vermelhos são produzidos na medula óssea. Êles precisam de proteínas, gordura e outros elementos, inclusive ferro. Só o seu médico pode descobrir o que falta no seu sangue e indicar a correção. Os isótopos radioativos, poderosos microscópios, novas drogas e novos conhecimentos sôbre nutrição, ajudam, agora, o seu médico a prevenir, diagnosticar e curar anemias. Não seja vítima da doença extenuante — anemia. Faça, ainda hoje, um exame médico.

SQUIBB

PRODUTOS FARMACÊUTICOS

DESDE 1858

● *Esta publicação faz parte de uma série dedicada aos problemas de higiene e saúde pública. Lendo esta série, você verá como uma estreita colaboração com seu médico não só PROTEGE como também MELHORA o seu bem-estar físico e mental, permitindo-lhe desfrutar uma vida mais longa e saudável.*

2175

DKW

para pronta entrega oferece

-NAVITA-

Itajaí Blumenau

Exclusivos distribuidores em Santa Catarina

Cascalho

ROMANCE

HUMBERTO SALES

O mundo misterioso e bárbaro dos garimpos de diamantes nas páginas de um livro profundamente realista e humano. Milhares de vidas dependendo de um minuto de sorte. Um romance violento, cheio de drama e ação, retratando as lutas, os ódios e as ambições dos homens.

AGORA EM 2a. EDIÇÃO

Inteiramente reescrito e em fórma definitiva.

Em tôdas as livrarias ou pelo reembôlso postal.

Preço: Cr$ 40,00

EDIÇÕES O CRUZEIRO

Acervo: Biblioteca Pública SC - Hemeroteca Digital Catarinense

ELECTRO AÇO ALTONA S/A

Cx. Postal, 30

Fabricamos em larga escala

Blumenau - S.C.

Material ferroviário
Peças de aço de qualquer liga, até o pêso máximo de 4.000 quilos
Bigornas
Tornos para ferreiro
Tornos paralelos fixos e giratórios
Picaretas
Arados
Sinos de aço fundido
Rodeiros para carros de minas
Chaves para canos
Tornos para canos
Ferro laminado em barras
Aço laminado em barras, para molas
Aço laminado para ferramentas de córte
Molas de autos e caminhões
Britadores de pedras
Serras para metal
Tesouras para cortar barras de ferro
Saca-pregos
Macacos para caminhõ es

Lustres
Plafoniers
Globos
Túlipas de Vidro

E Outros Materiais Pára Iluminação em Geral

Antes de adquirí-los, certifique-se dos preços visitando sem compromisso a exposição que a

EMPREZA FORÇA E LUZ SANTA CATARINA S. A.

mantem, nesta cidade, à Alameda Duque de Caxias, 63

Acervo Biblioteca Pública SC - Hemeroteca Digital Catarinense

o povo quer grandes realizações...

prosdocimo S.A.

DISTRIBUIDORES DE produtos MUNDIALMENTE famosos

Faqueiros
AÇO INOX. Cr$ 2.500,00
PRATA Cr$ 5.500,00
(130 p.)
HERCULES EBERLE

Vista da escova Circular
ENCERADEIRA Elétrica
Com 1 escova
DESDE Cr$ 1.550,00

LANTERNA ELÉTRICA
DESDE CR$ 25,00
PILHAS DESDE Cr$ 3,00

TELEFONES
para comunicação interna
CR$ 825,00 O PAR

FOGÃO 2 BOCAS
DESDE Cr$ 265,00
REGULAVEL TIPO AMERICANO

Balanças
DOMÉSTICA
com capacidade para 11 kilos
CR$ 100,00

VELOCÍPEDE
DESDE Cr$ 240,00

HARMÔNICAS ALEMÃS HOHNER
96 e 120 Bachos
com 12 registros.
COM ESTOJO PORTÁTIL
DESDE CR$ 9.500,00

Pastas e maletas para merend
em couro, e de fabricação esmerada
DESDE CR$ 23,00
DESDE CR$ 310,00

MOTORES DE PÔPA ADAPTÁVEIS PARA
Barcos leves pesados e lanchas etc.

Carrinhos PARA BEBÊS
com molejo em espiral e sem ruidos.
DESDE Cr$ 520,00

Garrafa TERMICA
DESDE CR$ 42,00
1 LITRO
1/2 LITRO

PROSDOCIMO S. A. - CURITIBA - JOINVILE - BLUMENAU - DISTRIBUIDORES DE PRODUTOS MUNDIALMENTE FAMOSOS - PROSDOCIMO S. A. - CURITIBA - JOINVILE - BLUMENAU - DISTRIBUIDORES DE PRODUTOS MUNDIALMENTE FAMOSOS

MATRIZ: CURITIBA PARANÁ
Praça Tiradentes, 290
Edifício João Prosdocimo
Caixa Postal, 268 - Fone, 1151-3220-4497

FILIAL: JOINVILE S. CATARINA
Rua 15 de Novembro, 393
Caixa Postal, 62 - Telefone, 528

FILIAL: BLUMENAU S. CATARINA
Rua 15 de Novembro, 687
Caixa Postal, 73 - Telefone, 1124

END. TELEGR.: PROSDOCIMO

Acervo: Biblioteca Pública SC - Hemeroteca Digital Catarinense

Ciencia Popular

RECONSTITUIÇÃO DE ROSTOS HUMANOS

No fim do 18.o século e principio do 19.o, os paleontologos puderam demonstrar como é possivel reconstituir um ente humano desaparecido, baseando-se em restos e residuos osseos. Dessa maneira se explica, como, no laboratorio de Cuvier, se reconstituiu sobre um esqueleto de um mamute o paquiderme primitivo. Pouco depois, na foz do rio Lena, se liberava dos gelos eternos um mamute congelado e perfeitamente conformado. Pois bem, comparado com a reconstrução feita em Paris, revelou-se quase identico. A semelhança de Cuvier, que operava sobre esqueletos de animais pre-historicos, Nicolas Guerassimov, do Instituto Antropologico Moscou, opera sobre craneos humanos. Conseguiu o citado cientista, antes de tudo, numerosas provas para traduzir em modelos plasticos, as varias saliencias osseas de uma cabeça humana. Assim obtinha dados que podiam fornecer-lhe resultados logicos e racionais quanto à reconstrução empreendida. Após esses experimentos, reconstruiu sobre um cranio que lhe fôra cedido, o rosto do individuo, a ele desconhecido, naturalmente, e do qual se obtivera em vida uma fotografia. O resultado foi surpreendente, pois o rosto reconstituido se assemelhava muito bem ao da fotografia. Guerassimov, após tão excelentes resultados, pôs-se ativamente ao trabalho reconstituindo uma serie de cabeças. Entre outras, reconstituiu o crânco de um principe do XII século, Bogoloubski, obtendo um rosto de tipo nitidamente mongolico. Pesquisas efetuadas nos arquivos historicos revelaram que efetivamente Bogoloubski era de origem mongolica. Dessa maneira, nova técnica vai surgindo: reconstrução cientifica de cranios de individuos há muito desaparecidos.

PESQUISAS SOBRE OS RAIOS COSMICOS

Giganteseo balão, atualmente em fase de construção na Universidade de Bristol, Inglaterra, será enviado à estratosfera para o estudo da energia atômica e da radiação cosmica.

A operação acha-se sob a direção do professor C. F. Powell, da referida Universidade, que recebeu o Premio Nobel pelas suas pesquisas sobre os raios cosmicos. O balão, que mede 75 metros de altura e 45 metros de diametro, será enviado a uma altitude de mais de 35.000 metros e carregado de placas fotograficas, especialmente preparadas. Essas placas fotografarão as particulas atomicas chegadas da esfera exterior e antes que entrem em colisão com os átomos do ar a serem destruidas. A descoberta da origem dessas particulas, chamadas pela ciencia de "mesons", abrirá, crê-se, o caminho a novas pesquisas sobre a força misteriosa que liga o nucleo do átomo. O exame das placas fotograficas empregadas nas proximas experiencias exigirá cerca de um ano. Sábios representando doze nacionalidades, trabalham sob a direção do professor Powell, nos laboratorios de pesquisas sobre raios cosmicos da mencionada Universidade. Uma outra equipe de quatro sábios, da Universidade de Manchester, estuda o "meson" empregando metodos diferentes, num laboratorio de pesquisas instalado no Monte Jungfrau, na Suiça.

AUMENTE O VOLUME

DE SEUS NEGOCIOS EM BRUSQUE E REGIÕES CIRCUNVIZINHAS, FAZENDO UMA PUBLICIDADE EFICIENTE ATRAVÉS A ONDA DA

RADIO ARAGUAIA DE BRUSQUE LTDA.

Z Y T-20 —— 1.580 Klcs.

Informações e anúncios nesta cidade: RADIO CLUBE, Rua 15 de Novembro, 415

Melhore o seu corpo

Este exercicio é sobretudo util para afinar os quadris. Ponha a mão direita sobre o quadril, e lance a perna direita muito alto, enquanto eleva o braço esquerdo, não verticalmente, mas um pouco obliquamente, num gesto mole e gracioso. Execute estes movimentos de vinte e cinco vezes, depois mude de lado. Com este exercicio você conseguirá tornar esbeltos e harmoniosos os quadris, que são o primeiro lugar em que se começa a depositar o ex-

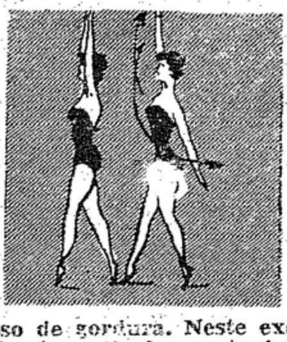

cesso de gordura. Neste exercicio é particularmente indicado o mailot.

Tome a tipica, bem conhecida atitude russa, acocorando-se na ponta dos pés, com os braços cruzados, a cabeça bem ereta e o olhar fixo num ponto à sua frente. Salte trocando de perna, sempre procurando manter as costas o mais possivel eretas. Repita este exercicio 15 a 20 vezes.

Marche em pequenos passos, esticando-se o mais possivel na ponta dos pés e estendendo os braços para o alto ou fazendo-os balançar para diante e para trás, esforçando-se por mandá-los o mais atrás possivel. Este exercicio e chamado "marcha de alongamento" e tem a finalidade imediata de fazer aumentar a estatura, estirando todos os musculos e as juntas; mas é util tambem para tornar mais bela a linha dos ombros.

Tome o habito de colocar-se contra uma parede de modo a ficar aderente da cabeça aos calcanhares, na rigida posição de atenção. E não

somente certas partes, mas tambem a coluna vertebral deve ficar o mais aderente possivel à parede. Fique em tal posição um minuto. Com este simplicissimo exercicio você adquirirá o hábito instintivo de ter o corpo bem ereto. E' conveniente executa-lo a noite porque é justamente no fim do dia que o corpo, sempre um pouquinho cansado, tem tendencia a encurvar-se.

Ponha-se na posição de engatinhar e levante pouco a pouco o dorso em arco (fazendo especialmente peso nos joelhos e nos rins) da mesma atitude dos gatos, quando, encontrando-se diante de um cão, querem tornar mais imponente a sua aparencia. Depois faça um esforço contrário baixando os rins e a espinha dorsal, de modo a tornar concava as costas e levantando a bacia; repita o exercicio muitas vezes, até sentir-se um pouco cansada. Estes movimentos estenderão

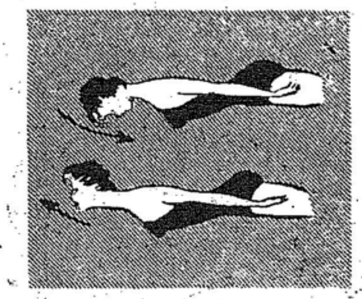

as vertebras e junturas.

Levante a cabeça olhando para o teto; depois, pouco a pouco; dobre-a para trás; abaixando-a para a frente, esprema o queixo contra o pescoço. Para dar uma idéia precisa de como deve agir, imagine ter que puxar com os dentes um elastico pendurado diante de você, um pouco acima de sua cabeça. Este exercicio é utilissimo para alongar o pescoço (como efeito secundário tem ainda de tornar o pescoço agil e de impedir a formação do duplo-queixo). Repita-o com assiduidade varias vezes ao dia.

Ponha-se de bruços sobre o chão, com os braços estendidos para a frente, em duas linhas convergentes, de modo que as mãos se toquem. Depois eleve vagarosamente o busto, com um movimento o mais possivel ondulante, lançando os braços para o alto. Repita o exercicio varias vezes, sem quase tirar o ventre do chão.

Rua 15 de Novembro, 588 — 596 sobrado —

Dr. Aires Gonçalves

— ADVOGADO —
Residencia e escritório:
— BLUMENAU —
Rua Brusque, 95 - Fone: 1472

EXPRESSO ITAJARA
Agência:
Rua 15 Nov., 619, Tel. 1455

A importancia da maquilagem comum é uma boa maquilagem para foto

POUCAS MULHERES dão a necessaria importancia a maquilagem, poucas são as mulheres que sabem como se consegue o efeito de uma maquilagem dosada segundo as regras da arte. E isso sabemos pelas cartas que recebemos de nossas leitoras, nas quais nos perguntam por que mulheres que encontram na rua têm rostos com pele aveludada que dá a impressão de ser devida à natureza, mas que certamente é apenas o resultado do mais sutil artificio.

Antes de tudo, cara leitora, tenha em mente uma vez mais que não há maquilagem perfeita se a pele não está perfeitamente sã e bem tratada. Mas não queremos insistir sobre este argumento pois que o doutor Hauser está proporcionando às nossas leitoras os meios de adquirirem uma pele perfeita, sã, bela e jovem.

Insistiremos sobre o verdadeiro e apropriado modo de maquilar-se. O rosto aveludado que tanto você inveja, é a consequencia da escolha de uma base para o pó. São ainda muitas as mulheres que se pintam simplesmente passando sobre o rosto a esponja de pó e sublinhando os labios e os cilios. A unidade do vermelho no entanto, só pode ser obtida usando um bom creme ou uma boa loção-base para o pó. Existem no comercio bases de todas as qualidades e de todas as densidades, e naturalmente é sempre bom confiar nas que trazem nomes celebres como garantia. A base para o pó pode ser pesada, mas deve ser usada com parcimonia. A técnica que chamaremos dos cinco pontos consiste no imergir um dedo no creme e aplicá-lo depois sobre a testa, sobre a ponta do nariz, sobre o queixo e sobre as duas faces, de modo que sobre estes cinco pontos fique uma pequena mancha de creme. E' esta exatamente a quantidade de creme necessaria para criar um fundo perfeito à maquilagem. Sempre com a polpa do dedo estenda o creme de maneira uniforme sobre todo o rosto e deixe que ele seja um pouco observido pela epiderme, antes de aplicar o rouge, que será sempre oleoso, na parte mais saliente das faces. Passe então o pó usando de preferencia um tampão de algodão cheio de pó e não o passe esfregando, mas apoiando-o, apertando-o sobre todo o rosto, de modo que este fique demasiadamente empoado por alguns minutos. Deste modo o pó absorverá algum eventual excesso de untuosidade deixado pelo creme-base. Nesse meio tempo você terá passado o cosmetico nos cilios e depois disso com uma esponjinha de algem de fotografia é necessário um pouco de algodão tirará o excesso de pó, de modo a uniformizar a aplicação.

Pinte finalmente os labios, marcando primeiro o contorno com precisão, com um pincel especial e duro e será assim obtido a maquilagem que deseja.

1... que, sómente em Hollywood, são produzidas anualmente cerca de 500 peliculas cinetográficas novas, das quais 200 são baseadas em romances e peças teatrais.

2... que a construção de um cruzador de batalha custa atualmente, em cifras redondas, a soma de 50 milhões de dólares.

3... que a escravatura, apesar do adiantamento da nossa civilização, ainda floresce hoje em dia em suas formas mais primitivas em várias regiões da India, da Africa e entre os clãs dos Mul-Tsai, na China.

4... que Amsterdam, na Holanda, através dos tempos, tem sido o maior entreposto mundial do comércio de pedras preciosas; e que, em 1939, estavam registrados naquela cidade nada menos de 1552 coriadores e lapidadores de diamantes.

5... que no navio de pesca norte-americano "Ulysses" — construido, e registrado nos Estados Unidos — os salários, horários e condições de Trabalho não são regulados pelas leis ianques, mas sim pelas da Noruega, e isso porque cêrca de 200 dos 215 membros da tripulação são noruegueses.

Ajude a edificar uma sociedade moralizada e enriquecida com seus valores de cultura Coopere na Campanha de Educação de Adultos.

VIRGINIA MAYO estrêla do filme "O GAVIÃO E A FLECHA" (Warner Brothers) com Burt Lancaster

Em dois tamanhos

"Eu uso Lever!"

DIZ VIRGINIA MAYO (Warner Brothers)

Para as estrêlas do cinema a beleza é tudo! Por isso usam o novo Sabonete Lever. Faça o mesmo e descubra em Lever: adorável perfume para mais romance, pureza imaculada para uma cútis mais aveludada, espuma rápida para mais economia... E seja você também mais adorável esta noite!

NOVO e PERFUMADÍSSIMO usado por 9 entre 10 estrêlas

LIVROS E AUTORES

Daqui e de fóra

Sobre a França e os poetas

JOSE' LINS DO REGO

A França não é uma nação como as outras, escreve o critico americano Henri Wallace Fowlie. José de Maistre dissera que é a França a unica nação da qual Deus precisa. E Fowlie acrescenta que sentiu esta verdade lendo algumas das maiores páginas da literatura francesa. E nos confessa: eu tinha dez anos em 1918, e não sabia uma unica palavra do francês. Mas fui logo tentado pelo pensamento francês, e após duas viagens que fiz à terra de Descartes, cheguei à conclusão que o pensamento e as artes alí constituiam uma verdadeira filosofia da realidade. Atrás dos mestres de França, há um povo laborioso que não economiza a cabeça, que não tem preguiça de pensar. O francês sabe que precisa, não só lutar contra o inimigo, mas, quase sempre, consigo mesmo. O seu destino pode estar orientado pelo desespero. Logo, porem, voltam-lhe as forças de sua formação a atuar, e a nação, superficialmente derrotada, sobrevive aos desastres com mais coragem.

Fowlie, para compreender a França, mergulhou na vida secreta dos poetas, dos Villon, dos Baudelaire, dos Racine, dos Peguy, e pelas correntes profundas da poesia, ele atingiu a verdadeira eternidade do país. Os poetas fazem com ele aquela ligação com Deus de que falava De Maistre. E assim, o melhor retrato do povo, que é o equilibrio no meio de todas as tormentas, só será composto com as linhas, as formas, as substancias, as cores que a sua poesia sabe difundir.

Maionese verdadeira e falsa

UMA jovem esposa preocupada em contentar o marido guloso de maionese pede conselho. Procuremomos ajudá-la. Antes de tudo existem regras básicas para o bom sucesso deste molho amarelo e são:

Os ovos devem ser bem frescos; o azeite deve ser acrescentado gota a gota, muito lentamente, pelo menos em principio, e a quantidade de sal depois de cinco minutos do inicio da preparação porque contribui para o adensamento, enquanto o vinagre (ou o suco de limão, segundo a preferencia) deve ser acrescentado no fim.

Para uma gema de ovo se usa normalmente meio copo de azeite. Em uma vasilha bate-se por alguns instantes com uma colher ou melhor ainda, com um pequeno batedor, a gema e então se inicia a pôr o azeite — não parando nunca de bater — gota a gota. Quando se acaba de juntar o azeite, junta-se o vinagre ou o suco de limão e se bate ainda um pouco. A maionese está pronta.

Os requintados, antes de servi-la, juntam alcaparras. E quando querem uma maionese mais leve e... mais abundante com a mesma despesa, batem a clara do ovo bem dura e, uma colherinha por vez, incorporam-na ao molho já pronto.

Esta é a maionese verdadeira. Mas há ainda a maionese falsa. Quando há escassez de ovos e azeite de boa qualidade, as donas de casa recorrem ao seguinte sistema: Numa pequena vasilha dissolvem uma colher de farinha de trigo em duas colheres de vinagre e um pouco de caldo de carne. Põem a vasilha no fogo e sempre mexendo fazem cozinhar até tomar a densidade da maionese. Tiram então do fogo juntando-lhe uma pitada de sal e põem noutra vasilha para esfriar. Depois, mexendo, batendo bem, juntam em gotas algumas colheres de azeite, duas de vinagre e uma colherinha de mostarda. Então juntam ainda uma pitada de açafrão e está pronta a maionese falsa.

SATISFEITO com KOLYNOS

Sim, senhor, porque o Creme Dental Kolynos elimina os ácidos causadores das cáries. Kolynos destroi as bacterias que produzem esses ácidos. Kolynos clareia os dentes, refresca o hálito e faz brilhar o sorriso! Compre Kolynos hoje mesmo... e use-o todos os dias!

KOLYNOS Combate as cáries — Agrada mais — Rende mais

E-419-P

Não há democracia com ignorancia. A cartilha é a chave do conhecimento. Matriculemos os analfabetos num curso de educação de adultos.

OSVALDO CHATEAUBRIAND

TERRA ARRASADA

Libelo contra um govêrno!

Nas desassombradas páginas de TERRA ARRASADA, faz o jornalista Osvaldo Chateaubriand uma análise minuciosa e crua dos atos delituosos praticados pelos homens do último governo de São Paulo.

E' um depoimento corajoso e sincero contra os politicos que tentaram transformar aquêle Estado e o Brasil numa terra de ninguem, ou, como diz veementemente o autor — numa terra arrasada.

E' uma acusação formulada através da voz da mais candente verdade.

Preço: Cr$ 25,00

Em tôdas as livrarias ou pelo reembôlso postal,
Rua do Livramento, 203 — RIO DE JANEIRO

Edições O CRUZEIRO

PALAVRAS CRUZADAS

PROBLEMA N. 312

PAQUITO, Capital

HORIZONTAIS:

1 — Nome de arvore africana.
5 — Planta graminea.
6 — Planta medicinal do Brasil.
7 — Doce de uvas.
8 — Vergontea.

VERTICAIS:

1 — Corajosa.
2 — Vaguear.
3 — Canto.
4 — Dificuldade de respiração, que se manifesta por acessos irregulares.
5 — Peixe da familia dos esbrideos.

SOLUÇÃO N. 311

HORIZONTAIS — If, apa, lan, artes, raiva, mão, or.
VERTICAIS — Falar, parano, antiar, asa, evo.

CASA ROYAL S. A.

Indústria e Comércio

Caminhões: GMC e Opel-Blitz
Automoveis: Pontiac e Opel «Kapitän» e «Olympya»
Peças: GMC, Pontiac, Opel e Chevrolet

Vendas a prazo

RUA XV DE NOVEMBRO, NOR. 300 á 332 — BLUMENAU — CAIXA POSTAL, 122 — FONE: 1061 e 1474 — End. Telegr.: "R O Y A L"

Acervo: Biblioteca Pública SC - Hemeroteca Digital Catarinense