— RENUNCIOU O PREMIER ALCIDES DE GASPERI, DA ITALIA —

FERROS ELE'CTRICOS
Cr$ 85,00
PROSDOCIMO S. A.
IMPORTAÇÃO e COMERCIO
Rua 15 de Nov., 900
— BLUMENAU —

ORGÃO DOS "DIARIOS ASSOCIADOS"

Diretor: MAURICIO XAVIER

A NAÇÃO

Ano VII | TELEFONE: 1 0 9 2 End. Tel.: A NAÇÃO Caixa Postal, 38 | BLUMENAU, (Sta. Catarina), — Terça-feira, 17 de "——" JULHO de 1951 "——" | Red. Ad. e Oficinas Rua São Paulo, 269 ITOUPAVA SECA | N. 305

No mundo perigoso dos nossos dias

ASSIS CHATEAUBRIAND

LONDRES, 17 — Registra o "Annual Report" de 1950, da Standar Oil Co., um fato que deve, de um lado nos advertir, e, de outro tornar-nos apreensivos. Segundo essa autorizada publicação da diretoria da Standard a nota excepcionalmente significativa nas suas operações foi dada pelo Brasil, que é hoje, diz o relatorio, o maior consumidor de produtos "Esso" na América Latina. Mostra a curva de vendas para o Brasil que desenvolvemos os nossos transportes, na base dos combustiveis liquidos. Ficamos, portanto, cada vez mais presos a contingenias, que nos deveriam alertar, se tivessemos, no Brasil, o vocação para a previdencia.

Grandes consumidores de petroleo, assentando grande parte da circulação dos bens econômicos sobre o "diesel" e a gasolina, poderemos ficar, de um momento para outro, privados de combustivel, e consequentemente, de fazer transportes onde não haja sucedaneo, nem seja possivel improvisar o seu uso. Amontoa-se o carvão nos portos do sul do Brasil, sem consumo; jazidas estão fechadas, por falta de procura, mas a gasolina e os oleos combustiveis tiveram, respectivamente, um aumento na importação de 25,4% e 9,0% no primeiro himestre de 1951 em confronto com igual periodo de 1950.

Num mundo ameaçado pela guerra, é essa uma grave conjuntura para o nosso pais, embora não o perceba grande parcela dentre os responsaveis pelos destinos politicos e economicos da nação. Corsarios de longo alcance, aviação, com autonomia ampla de vôo, mas so-

(Conclui na 2a. letra A)

PROCLAMOU O GOVERNO DO IRÃ A LEI MARCIAL ANTE AS VIOLENTAS MANIFESTAÇÕES COMUNISTAS CONTRA A CHEGADA DO SR. AVERREL HARRIMAN, ENVIADO ESPECIAL DO PRESIDENTE HARRY S. TRUMAN PARA CONFERENCIAR SÔBRE A QUESTÃO ANGLO-IRANIANA — USADOS TANKS PARA DISPERSAR DEZ MIL PESSOAS

TEMA'RIO DA CONFERENCIA PARA A CESSAÇÃO DO FOGO NA CORE'IA

Modificações na política exterior do governo russo

1º. — Suspensão imediata das hostilidades; 2º. — Zona desmilitarizada num ráio de 20 quilômetros em tôrno de Kaeson, e 3º. — Retirada de todas as forças da Coréia, o quanto antes

Base Avançada das Nações Unidas na Coréia, 16 (UP) — Urgente — Dentro de poucos instantes voltarão a reunir-se os delegados aliados e comunistas, em Kaesong, para discutir o temário da conferência para a cessação do fôgo na Coréia. Informou-se já um acôrdo em principio sôbre os pontos do temario. Esses pontos não foram revelados, mas os comunistas dizem que são os seguintes: ... ...

Primeiro — Suspensão imediata das hostilidades.

Segundo — Zona desmilitarizada num raio de 20 quilômetros em tôrno do Paralelo 38, pelo sul e pelo norte.

Terceiro — Retirada de todas as forças estrangeiras da Coréia, tão depressa quanto possivel.

Os observadores dizem que a principal dificuldade seria estabelecer a zona desmilitarizada de vinte quilômetros em tôrno do Paralelo 38. E também se diz que muitos chefes militares aliados não se mostram satisfeitos com a possibilidade de terem que abandonar as posições conquistadas na Coréia do Norte.

PARALIZADAS AS OPERAÇÕES

Quartel General do Oitavo Exercito Norte-Americano na Coréia, 16 (UP) — As operações belicas estiveram praticamente paralizadas ao longo de toda a frente de batalha coreana, ôntem.

APROXIMAÇÃO RUSSA

MOSCOU, 16 (UP) — Os observadores ocidentais em Moscou acreditam que a publicação da nova revista soviética, em idioma inglês, "The News", constitui mais um indício de uma possivel modificação na politica exterior do Kremlin. Dita revista é dedicada exclusivamente a promover um entendimento mais intimo entre a Russia e os paises Anglo-Saxões. E a primeira vez que o regime comunista russo adota semelhante iniciativa, em toda a sua história.

DUTRA INTENSIFICA OS TRABALHOS DO "LIVRO BRANCO" — ADIOU, NOVAMENTE, O EX-PRES., A VIAGEM A' EUROPA

RIO, 16 (Meridional) — O general Eurico Gaspar Dutra, mais uma vés, adiou a sua anunciada viagem á Europa. O pretexto do novo adiamento é o intenso preparo de suas memorias, ou seja, o "Livro Branco". Sabe-se que o ex-presidente da República, que tomava nota de tudo, organiza presentemente um fichário completo, inclusive das pessôas que o procuravam, cujos homes anotava, juntamente com as pretensões das mesmas. As memorias do general Eurico Gaspar Dutra está interessando as personalidades dos meios politicos e militares.

Terá início na Camara

Discussão Do Orçamento Geral Da Republica Para O Ano De 1952

Cento e vinte e quatro deputados favoraveis à substituição do atual regime pelo parlamentarismo

RIO, 16 (Meridional) — Terá início, na Câmara, a discussão do orçamento geral da República para 1952. O sr. Rui Santos informou que serão examinados os orçamentos para os ministérios da Marinha e do Exterior, Congresso Nacional e Poder Judiciário. Adiantou que a UDN está disposta a manter o equilibrio orçamentário, informando ter o sr. Soares Filho solicitado que os membros das bancadas estaduais fornecessem lista das emendas consideradas essenciais aos seus estados, para que se pudesse uniformizar o esforço parlamentar para aprová-las.

SUBSTITUIÇÃO DO REGIME PRESIDENCIAL

RIO, 16 (Meridional) — Dia a dia vem criando corpo a idéia de substituir-se o regime do presidencialismo pelo regime de parlamentarista.

Assim, segundo assinala, hoje, o "Correio da Noite", 124 deputados da atual legislatura já subscreveram a emenda Raul Pila havendo outros que se mostram simpatisantes, alguns dos quais até há pouco eram defensores intransigentes do presidencialismo, como os srs. Afonso Arinos, Aliomar Baleeiro e Osvaldo Orico. A adesão desses simpatisantes poderia elevar o numero dos subscritores para constituirem a maioria absoluta na Câmara, o que asseguraria a mudança do regime em duas sessões legislativas.

CONTRA A IMPLANTAÇÃO DO DIVORCIO

RIO, 16 (Meridional) — O bispo de Ilhéus dirigiu ao presidente Getulio Vargas o seguinte telegrama:

"O bispo, cléro e fiéis da diocese de Ilhéus, confiantes, abaixo de Deus, no esclarecido espírito patriótico de V. Excia., em cuja consumada prudência repousam, nesta hora gráve e decisiva, as esperanças e tranquilidade nacional, vem proclamar o seu protesto contra a tentativa de implantação do divorcio. Certos de que a voz da Pátria, pela voz da Igreja, que é a alma nacional, este encontrará éco no espírito de brasilidade de V. Excia. e esperam, ainda uma vés, que os botes traiçoeiros dos inimigos sejam corajosa e decididamente repelidos pelo Presidente para segurança, paz e tranquilidade da família brasileira. (ass.) Dom Benedito Zori, bispo de Ilhéus."

Acôrdo Comercial entre o Brasil e o govêrno francês

RIO, 16 (Meridional) — Foi assinado o novo acôrdo comercial entre o Brasil e a França, na presença do embaixador Dely, delegado especial do govêrno francês, e do sr. João Neves, ministro do Brasil. O tratado prevê um apreciável acréscimo nos negócios entre a França e o Brasil, sendo sua principal caracteristica o aumento das exportações do café. A partir de hoje, a França receberá uma cota anual de 30 milhões de dollars de café e exportará, para o Brasil, maquinas e outros equipamentos industriais. O valor total do acôrdo que atinge as importações, por

(Conclue na 2.a pga., letra f)

Plano de revenda de réprodutores e material agricola

Reproduzimos a seguir cópia do ofício nr. 935, encaminhado pelo Diretor da Divisão de Fomento da Produção Animal do Ministério da Agricultura, ao dr. Lauro Fortes Bustamante, Diretor da Produção Animal da Secretaria da Agricultura do Estado de Santa Catarina:

"MINISTE'RIO DA AGRICULTURA
Of. 935 Em 13 de Junho de 1951.

Do Diretor da Divisão de Fomento da Produção Animal:

Ao Dr. Lauro Fortes Bustamante — Diretor da Produção Animal — Secretaria da Agricultura — Florianópolis — Sta. Catarina.

Em resposta ao vosso telegrama 166, informo-vos o seguinte:

O Ministério da Agricultura por intermédio de suas Divisões de Fomento da Produção Animal e Fomento da Produção Vegetal, está executando um plano de REVENDA DE REPRODUTORES E MATERIAL AGRICOLA em 4 prestações anuais sem juros, pagas nas sedes de serviço.

Para obtenção dessas vantagens é necessario o criador ou lavrador ser registrado no Registro de Lavradores e Criadores do Ministério da Agricultura e requerer aos Diretores dessas Divisões, o reprodutor ou material agricola que necessitar.

Cada criador ou lavrador poderá assinar até dois contratos, nas importâncias de quinhentos cruzeiros (Cr$ 500,00) até duzentos mil cruzeiros (Cr$ 200.000,00) á critério dos respectivos Diretores, quando ultrapassar a importância de cinquenta mil cruzeiros (Cr$ ... 50.000,00).

(Conclue na 2.ª pga., letra E)

TINTAS YPIRANGA
secam rápido e brilham muito gastam menos e duram mais

RENUNCIOU ALCIDES DE GASPERI

ROMA, 16 (UP) — O premiér De Gasperi já entregou ao presidente Einaudi sua demissão do cargo. Essa decisão do sr. De Gasperi causou tremenda surpresa em toda a Italia. Recorda-se que desde a semana passada os líderes do Partido Democrata Cristão, do próprio premiér, vinham criticando acerbamente a politica economica do govêrno. Contudo, os observadores politicos acreditam que o presidente Einaudi conseguirá demover o sr. De Gasperi de manter a resignação.

ROMA, 16 (UP) — Renunciou o primeiro ministro Alcides de Gasperi, depois de ocupar o govêrno da Itália durante cinco anos e sete mêses. O sr. De Gasperi tem 70 anos de idade. Sua decisão foi tomada depois que todos os ministros de seu Gabinete se demitiram devido a renuncia original do ministro da Fazenda, sr. Giuseppe Pella.

TINTAS YPIRANGA
uma lata vale por duas

PROCLAMOU O GOVERNO DO IRÃ A LEI MARCIAL

TEERÃ, 16 (UP) — O governo proclamou a lei marcial, em seguida às violentas manifestações contra a chegada do sr. Averrell Harriman, enviado especial do presidente Truman para con-

(Conclui na 2.a pág. letra M)

Cumpriram os comunistas a promessa de desmilitarização da cidade de Kaesong

Atmosfera de cordialidade durante as sessões. — Continuam os chinêses reforçando suas tropas em toda frente de batalha — Presos numerosos correspondentes das Nações Unidas

TOQUIO, 16 (UP) — Um comunicado oficial publicado em Toquio, às 20 horas de hoje, sôbre a Conferência de Kaesong, declara o seguinte:

"O Chefe da Delegação da ONU abriu a sessão apresentando novos argumentos em favor de um artigo à Ordem do Dia, proposto pelo comando das Nações Unidas. Depois de ter o almirante Joy apresentado o ponto de vista da delegação das Nações Unidas, o general Nam Il, chefe da delegação comunista, pediu a suspensão da sessão por duas horas, afim de consultar a seus colegas. No reinicio da sessão, o general Nam Il apresentou a reação de sua delegação aos pontos de vista expostos pelo delegado das Nações Unidas. A conferência adiou seus trabalhos às 13 horas e 30 minutos, depois que as duas partes concordaram em reunir-se, novamente, amanhã, às 11 horas. Salienta a delegação da ONU que foram realizados processos para o restabelecimento de um acôrdo para a Ordem do Dia. Os comunistas cumpriram suas obrigações quanto ao respeito ao local da Conferência, não sendo visto qualquer soldado armado. A delegação das Nações Unidas posou para os fotografos da ONU nas duas horas de intervalo e a delegação sino-coreana fês o mesmo, após o fim da sessão".

ATMOSFERA DE CORDIALIDADE

Base Avançada das Nações Unidas na Coréia, 16 (UP) — Os negociadores do Armistício, aliados e comunistas, terminaram sua quarta reunião, a mais curta de todas, numa atmosfera de muito maior cordialidade que as outras. Como sempre, houve duas sessões, uma pela manhã e junto não passaram de uma outra à tarde, que em conhora e cinquenta minutos. Tudo indica que se fizeram consideraveis progressos na elaboração da ordem dos trabalhos.

Base Avançada da ONU na Coréia, 16 (UP) — Revelou-se que as delegações aliadas e comunistas realizaram alguns progressos na conferência de ôntem, em Kaesong. Ambas as delegações voltaram à reunir-se cerca das 10 horas de hoje, que corresponde às 21 horas de segunda-feira no Rio de Janeiro. A confe-

Conclue na 2.a pga. letra G)

TINTAS YPIRANGA
o barato sai caro; pinte com YPIRANGA e garanta seu dinheiro

Em paz a Alemanha com as potências ocidentais

Cessação do Estado de Guerra

BOON, 16 (UP) — A Alemanha Ocidental já está oficialmente em paz com a maioria do mundo ocidental. A Grã-Bretanha e França proclamaram o fim do estado de guerra declarado há onze anos, dez mêses e seis dias, ou seja dois dias depois da invasão da Polônia pelas fôrças hitleristas.

Em Washington, o presidente Truman pediu ao Congresso que adote uma resolução efetiva a partir da proclamação presidencial, declarando terminada a guerra. A Alemanha Oriental acolheu o fato como um dos mais significativos para o seu reingresso na familia das nações ocidentais.

PARIS, 16 (UP) — A França, os Estados Unidos e a Grã-Bretanha tomaram em comum a decisão de suspender o estado de guerra com a Alemanha.

BONN, 16 (UP) — O Alto Comissario da França na Alemanha, sr. André François Poncet, comunicou ao chanceler Adenauer a decisão do governo francês, de por termo ao estado de guerra com a Alemanha.

LONDRES, 16 (UP) — Observa-se nesta Capital que, alem da Inglaterra, 39 outros países, inclusive os Estados Unidos e França, exprimiram seu acordo com referencia ao fim de estado de guerra formal com a Alemenha. A India, o Paquistão, a Bolivia e o Equador já puseram fim com o estado de guerra com a Alemanha.

HAYA, 16 (UP) — Os Países Baixos não estão ainda em condições de pôr termo ao estado de guerra com a Alemanha a exemplo

(Conclui na 2.a pág. letra C)

TINTAS YPIRANGA
seu preço por lata parece maior depois de aplicada sai bem menor

Comemoração do 1º. aniversario do Congrésso Mariano Regional

Resumo da oração pronunciada por D. Inácio do Ribeirão Preto

Rememorando a magnitude com que foi celebrado o 1º. Congresso Mariano Regional, e considerando o éco que encontrou em nosso Estado, no do Paraná e por último, em Roma, séde e centro do cristianismo, não fora possivel deixar passar despercebido o 1º. aniversário desta grande manifestação de fé. Foi por isto que a Congregação Mariana de Blumenau, resolveu comemorar com Missa, Comunhão e uma sessão solene, a passagem deste magno dia para nossa vida religiosa. Por este motivo reuniram-se os Congregados da Cidade, do Garcia e Barracão, às 6,40 horas do dia 16-7, no pateo da Matriz, para, ao som do orgão e dos cantos festivos, penetrarem na Matriz, para ai assistirem a Santa Missa e participarem da Comunhão Geral. Após a Missa foi oferecido um café. A's 9 horas teve lugar a sessão solene no salão engalanado do Colégio. O Revmo. Pre. Diretor convidou o sr. Presidente da Comissão Central do Congresso pp. a ocupar lugar na mesa de honra, constituida por S. Excia. Dom Inácio do Ribeirão Preto, DD. Bispo-Coadjutor da Diocese de Joinvile, Frei Efrem O.F.M. Diretor da Congregação, outros sacerdotes e membros de destaque da Congregação local.

Mais uma vés Frei Efrem louvou o entusiasmo dos Marianos em pról do Congresso, referindo-se, ainda, às festividades e às sessões de estudos, sessões estas que encontraram éco nos corações dos assistentes e cujas normas muito vieram contribuir para a melhoria das Congregações em nosso Estado.

Expressou, ainda, o Revmo. Pre. Diretor, a S. Excia. e aos congregados presentes, o desejo de se realizarem manifestações como esta, cada ano nesta ou naquela congregação, pelo bem que as mesmas produzem nas almas. A seguir abre a sessão com o Hino das Congregações, "Do Prata ao Amazonas".

Concedida a palavra ao Congregado Professor João Mosimann, este em nome da Congregação saúda S. Excia. Dom Inácio, congratulando-se com o mesmo, por ter a honra de presidir a sessão solene do 1º. aniversário do Congresso Mariano Regional, no qual tomára parte saliente em todos os atos. Salientou, tambem, o ilustre congregado, a união que sempre reinou nesta congregação e a qual se deve

(Conclui na 4.a pág. letra B)

Viaje com Segurança
BLUMENAU - JOINVILE
Viágens rápidas e seguras só no
EXPRESSO ITAJARA

Washington continua favorável ao retôrno de Trieste à Italia

Garantias nos EE. UU. ao governo de De Gasperi

WASHINGTON, 16 (UP) — O governo americano continua a preconizar o retorno de Trieste à Italia, e a política dos Estados Unidos com referencia a Trieste, tal como resultado da declaração franco-anglo-americana, de 20 de março de 1948, não mudou.

O embaixador dos Estados Unidos em Roma foi encarregado, hoje, de dar essas garantias ao governo italiano — anunciou hoje o Departamento de Estado.

WASHINGTON, 16 (UP) — O Departamento de Estado informou que foi autorizado ao embaixador norte-americano em Roma assegurar ao governo italiano que a politica dos Estados Unidos com respeito a Triste "não foi modificada". O Departamento anunciou que os Estados Unidos são partidários de um "acordo direto entre as partes interessadas — Itália a Iugoslávia". Um porta-voz da Chancelaria, Michael Mac Dermott declarou que esta politica está de acordo com as declarações feitas pelos governos norte-americano, francês e britânico a 20 de março de 1948, que recomendavam a devolução de Trieste à soberania italiana.

Mc Dermott, em entrevista coletiva á imprensa leu a seguinte declaração:

"O embaixador norte-americano em Roma está autorizado a informar ao primeiro ministro De Gasperi que o governo dos Estados Unidos observou que recentemente a imprensa italiana fez conjecturas sobre a politica norte-americana com respeito a Trieste. Em consequência disso os Estados Unidos desejam assegurar ao Primeiro Ministro De Gasperi que a politica dos Estados Unidos a esse respeito não foi modificada.

Essa politica continúa se orientando pelo espírito da declaração de 20 de março de 1948, e pela crença de que o melhor modo de se chegar a uma solução pacifica e permanente da questão de Trieste é mediante acordo entre as partes diretamente interessadas; Italia e Iugoslavia.

Circulos italianos queixaram-se de que funcionários norte-americanos que se encontram em Trieste estavam agindo de tal modo que pareciam apoiar a influência da Iugoslávia na cidade.

ROMA, 16 (UP) — O primeiro ministro Alcide De Gasperi declarou hoje perante o Senado que "Trieste é parte da nação italiana" e advertiu que o seu governo tomará medidas para assegurar que "o seu destino não seja comprometido". De Gasperi fez essa declaração em resposta a uma barragem de interpelações sobre a alegação de que os aliados "venderão Trieste", desprezando a Italia e favorecendo a Iugoslavia.

O veterano senador Vittorio Emmanuele, único sobrevivente dos quatro grandes da primeira guerra mundial declarara anteriormente que a Italia devia abandonar o Pacto do Atlântico se fosse traida pelos aliados, no caso de Triste. A Grã Bretanha, França e Estados Unidos prometeram devolver Trieste à Italia em 1948.

NA HORA DA BEBIDA

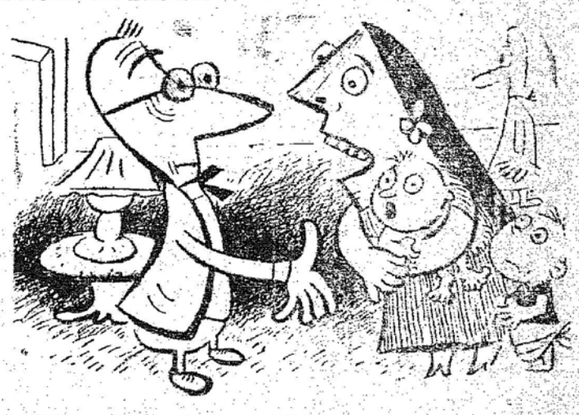

ELE: — O senador Pasqualini pediu a isenção de imposto da cachaça!...

Ela: — Será que vão aumentar o imposto do leite?

(Charge de AUGUSTO RODRIGUES)

Acervo: Biblioteca Pública SC - Hemeroteca Digital Catarinense

NOTAS FORENSES

Sentença do Juiz no processo-crime em que é autora a justiça pública e réu Nelson J. Passos

Processos em andamento no Cartório a cargo do escrivão Luiz Schramm

Cartorio do Crime, Juri e Execuções Criminais da Comarca de Blumenau, a cargo do Escrivão Luiz Schramm.

Entre outros, encontram-se em andamento os seguintes processos.

Antonio de Souza e outros, denunciados como incursos nas penas do art. 129, do Código Penal, parágrafo 1, item I. Marcado dia para o interrogatório dos mesmos.

Hermelino Schwartz e outros, denunciados como incursos nas penas do art. 129 do Código Penal. Designado dia para a qualificação e interrogatório dos mesmos.

Germano Godry, denunciado como incurso nas penas do art. 250, parágrafo 1 inciso II do Código Penal. Já foi Interrogado e marcado dia para a instrução criminal.

João Cipriano, denunciado como incurso nas penas do art. 129, do Código Penal e marcado o dia do interrogatório. Hildegard Jahn, denunciada no art. 155, parágrafo 4, do Código Penal e marcado dia para o interrogatório.

No processo-crime em que é Autora a Justiça Pública e réu Nelson João Passos, foi pelo MM. Dr. Juiz proferido o seguinte despacho de Pronuncia:

— Vistos estes autos de ação criminal. O sr. dr. Promotor Público apresentou denúncia contra Nelson João Passos, brasileiro, com 26 anos de adade, por ter, na noite de 9 de junho do ano passado, cerca das vinte horas, durante um baile que se realisava no Café Paraiso, no bairro da Velha, nesta cidade, vibrado uma facada em Luiz Goetzinger, produzindo-lhe a lesão descrita no auto de exame cadavérico de fls. Instrui a denúncia o inquérito policial. Recebida a denuncia, foi o réu, que foi preso em flagrante, devidamente interrogado, seguindo-se a defesa prévia. Na instrução foram inquiridas três testemunhas oferecidas pelo Ministério Público e quatro de defesa. Nenhuma diligência foi requerida. As partes alegaram afinal. O que tudo minuciosamente examinado: O auto de exame cadavérico de fls. 7 aponta, de modo evidente a naturesa da lesão produsida pela vitima: Ferimento Pérfuro cortante, situado no espaço entre as primeira e segunda costelas, a dois centímetros do externo, no hemitorax esquerdo. Não existe dúvida, assim, quanto á materialidade do delito descrito na denúncia de fls. 2 A certeira facada vibrada contra a vitima produziu-lhe morte subita e imediata, não tendo o ofendido siquer proferido qualquer palavra, após receber o inesperado golpe. As circunstâncias que cercaram o fáto criminoso, com os detalhes apontados pelas testemunhas, estampam a responsabilidade criminal de Nelson Passos e a friesa e sangue frio com que o mesmo praticou o délito que lhe é imputado. Lendo-se, com atenção, o depoimento de Gertrudes Fischer, proprietária do bar e café denominado Paraiso onde se desenrolou a trágica cena, se verifica, com precisão e claresa como o indiciado Nelson Passos planejou e levou a cabo o homicídio que lhe é imputado. Em dado momento, disse a testemunha, o denunciado, passando por Gotzinger, disse para este — és tu mesmo — e, ato contínuo, enterrou-lhe uma faca no peito, tendo a vitima caído no chão, falecendo no momento em que era transportada para o hospital. O denunciado vibrou a facada na vitima sem esta esperar, pois veio por traz e ao chegar ao lado desta, feriu-lhe com a arma em questão. Não houve a menor discussão nem a mais simples troca de palavras entre o denunciado e a vitima, frisou a testemunha mencionada. A cena que se passou foi rápida, não tendo a vitima tempo de opôr qualquer defesa contra o gesto do indiciado, centuou, ainda Getrudes Fischer. A segunda testemunha Carlos Frederico Dinse, afirmou que ao aproximar-se da porta que liga o salão ao botequim, viu Luiz Goetzinger cair ao chão, vindo a saber mais tarde que fôra o denunciado o autor do ferimento no mesmo. Adianta a testemunha que não houve a menor discussão entre os dois, nem escutou qualquer bate-boca. A terceira Máximo Solano Amorim, assistiu tambem o desenrolar do fato. Conversava, no momento, com a senhora Gertrudes Fischer, quando apareceu no local o denunciado que disse a Goetzinger, na escada do salão — és tu mesmo — vibrando uma facada no peito do mesmo Goetzinger, que caiu ao lado do copoente. Tais declarações concludentes positivas e unifórmes, espelham, com meridiana claresa, a cena delituosa, em a qual perdeu a vida um cidadão útil á sociedade, enquanto retratam os baixos sentimentos do seu autor. Confessou o réu, sem rebuços a sua responsabilidade, quer em suas declarações no auto de flagrante, quer no interrogatório de folhas dezessete, mas para justificar o seu ato repulsivo, acusou a vitima pela responsabilidade do desvirginamento de uma sua irmã. Mesmo verdadeira a acusação que, aliás não logrou provar, não se explica de maneira alguma, o gesto de vingança que praticou contra a indefesa vitima.

A sua atitude, pois, não comporta qualquer evasiva e a defesa, em tal sentido apresentou, não merece amparo legal. Em fase da denúncia, encontra-se o réu incurso na sanção do artigo 121, parágrafo 2 do Código Penal, com a ocorrência de elementar do n. IV do mesmo artigo. Imputa-se-lhe a autoria de um homicidio. Homicidio, segundo sua etimologia — HOMINUS EXCIDIUM — é a pestruição do homem. Como fato criminoso, bem define Siqueira, é a destruição ou morte de um homem por parte de outro homem. Neste vinculo casual é que assenta a morte, infurtunio, quando advinha de um objeto ou de um animal. Tem por objetivo a existência humana, que é o centro, ou fundamento material da personalidade e de todos os interesses juridicamente protegidos, por isso mesmo o homicidio excede em gravidade a todos os outros maleficios contra o individuo, e daí porque nas diferentes legislações, considerado como tal, vemos passivel das penas mais rigorosas. "Qui percusserit et occideret hominem morte moriatur", já estatuia a legislação hebraica, nos leviticos, capt. XXIV, 17 e Deuteronomio, cap. XIX, 10, 11, 12 e 13. Outros povos da antiguidade se viram as pegadas do povo judeu e mantiveram a pena de morte para os homicidas, o que hoje ainda se observa em algumas legislações estrangeiras. A nossa indole, as nossas tradições, os nossos sentimentos, não se coadunam com tão desumano processo de punição, ruindo, assim, por terra essa modalidade de castigar o homicida... E' certo, todavia, e os autos dão conta "ex abundantia", que a vitima Luiz Goetzinger, que, despreocupadamente assistiu o decorrer, da festa escolar do salão Paraiso, não poderia supor que entre as alegrias e expansões de tanta gente ordeira e pacata, que o rodeava, tivesse um fim tão trágico e que o seu coração, o orgão mestre do corpo humano, ninho onde se agasalham os mais puros sentimentos do homem, fossem atingido de surpresa, por afiado punhal, fazendo baquea-lo inerte e sem vida. A brutalidade, a surpresa do golpe, a precisão com que o denunciado manejou a faca, procurando o coração da vitima, deixaram suspensos os circunstantes que nada puderam fazer com intuito de evitar a cena de sangue. Muitos dos que á presenciaram atribuiram que Gotzinger tivesse tido um ataque. E' evidente que o indiciado agiu com dissimulação. Por dissimulação se entende a ocultação da intenção hostil, para acometer a vitima de surpresa, na lição do grande Nelson Hungria. O criminoso age com falsas mostras de amizade ou de tal modo que a vitima, iludida, não tem motivo para desconfiar do ataque e é apanhada desatenta e indefesa. As circunstâncias colhidas nos autos e da maneira pela qual o indiciado cometeu o delito, se constata que a vitima se encontrava alheia por completo ao que lhe ia suceder minutos depois. Atendendo, por consequência ao exposto, ao mais que dos autos consta e principios de direito que regem a espécie: — JULGO procedente a denúncia de fls. 2, para pronunciar, como pronuncio, o indiciado Nelson João Passos, como incurso nas penas do artigo 121, parágrafo 2, do Código Penal, por haver concorrido a mulação, n. IV do mesmo artigo, circunstância elementar da dissimulação, assim, a prisão e livramento. O escrivão lance o nome do réu no ról dos culpados e o recomende na prisão em que se encontra. Pub. Reg. In.. Blumenau, 4 de Julho de 1951. (assi.: Oscar Leitão, Juiz de Direito".

A mais alta linhagem da moderna eletrônica

Especialmente para ser utilizado à cabeceira, ou ainda como segundo receptor na casa, foi elaborado o modêlo "MULLARD" 5005/6-U, cuja atraente caixa de matéria plástica de dimensões reduzidas, e pequeno pêso, tornam-no facilmente transportável a qualquer dependência onde deva funcionar.

O modêlo "MULLARD" 5005/6-U é um superheterodino para recepção de ondas curtas e longas, cujo circuito ultra-moderno foi especialmente desenhado para as condições climatéricas de nosso País. Incorpora 5 válvulas "Miniwatt" (técnica Rimlock) com oito funções, que asseguram alto rendimento com um mínimo de consumo, máxima sensibilidade e perfeito equilíbrio tonal.

CARACTERI'STICAS ESPECIAIS

FAIXAS DE ONDAS CURTAS E LONGAS: — O receptor é equipado com duas faixas de ampla cobertura, sendo as ondas curtas de 5,3 a 18,2 Mc/s (56,6 a 16,4 metros), e as ondas longas de 520 a 1650 Kc/s. (575 a 180 metros). Fica, assim, possibilitada a captação de todas as principais emissoras nacionais, latino-americanas e mundiais.

MODÊLOS: 5005-U — para 110 volts
5006-U — para 220 volts

- NAVITA -

Rua 15 de Novembro, 1 3 1 5

A

bretudo, as necessidades dos paises beligerantes, reduzirão os fornecimentos dos norte-americanos, sem que tenhamos possibilidades, aqui, de movimentar a riqueza nacional, de fazer circular trens, automoveis, tratores e caminhões. O agouro deveria tornar-nos vigilantes. Mas, ao que tudo indiia, esses pressagios aziagos não ferem a sensibilidade da maior parte dos nosso compatriotas.

Temos o petroleo no sub-solo das nossas terras, mas ficamos dando ouvidos ao jacobinismo ou á má fé russófila de comunistas e cripto-comunistas, que não compreendem o espirito de cooperação na exploração das fontes de riqueza, como o oleo. Montados, ainda, em argumentos que poderiam constituir justificação no século passado quando se revestia o imperialismo de aspectos, que já não subsistem, investem os nossos nacionalistas contra a cooperação de norte-americanos e brasileiros, na exploração do petroleo. Vamos, assim, adiando a conquista do oleo, enquanto cresce o perigo nos horizontes do nosso futuro.

No seu "Annual Report", refere-se a Standard Oil Co. as operações que podem ser conduzidas com espirito de solidariedade, inter-relação e confiança mutua, entre as partes de diferentes nacionalidades. E' o que poderia ser feito aqui, a fim de que o petroleo fosse realmente nosso, pois ele é, por enquanto, uma fonte de riqueza inerte do sub-solo onde jaz inaproveitado em que pese ás nossas necessidades.

E' o "Annual Report" da Standard rico de sugestões que deveriam abrir os olhos do governo brasileiro. Em detrimento do povo, da nossa economia, do nossos proprios interesses, quica da nossa propria soberania, aginas debilmente para a exploração do petroleo, não nos associamos a terceiros para explorá-lo, e ão pnermitimos que seja ele explorado. Tal o exemplo de politica suicida, que praticamos na produção de combustiveis liquidos de consumo cada vez mais elevado no Brasil não obstante a nossa inteira e completa dependencia dos suprimentos estrangeiros, é, dos Estados Unidos, país hoje com a responsabilidade de guardião das liberdades da paz e da concepção de vida e convivencia consubstanciadas no bloco ocidental.

Com as refinarias de petroleo, uma das quais se instará em S. Paulo, graças ao vigoroso empreendimento dos Irmãos Soares Sampaio, e a outra, no Rio, graças à iniciativa dos srs. Drault Ernany e Peixoto de Castro, teriamos que nos enfrenar aqui à extração do oleo, a fim de nos libertarmos dos mercados abastecedores estrangeiros. No mundo perigoso dos nossos dias, deve a energia ser produzida, com os recursos de cada país. E' o que precisamos ter presente no Brasil. As teorias que os tjacobinos vermelhos ou furta-cores do Brasil alacam já estão velhas, caducas. Devemos compreender que outras formas de cooperação têm lugar nas relações internacionais, e a do petroleo, pelos acordos, para a sua exploração ou sua venda, deve ser uma delas.

C

de outros países aliados, declara-se nos meios informados. Esses meios salientam que se opõem a isso apenas razões administrativas, porquanto dos projetos leis relativos aos bens dos inimigos estão ainda em suspenso no Senado para serem discutidos.

OTAWA, 16 (UP) — O Canadá porá termo ao estado de guerra com a Alemanha proximamente, talvez amanhã, declara-se em Otawa, onde se acrescenta que Davis, chefe da missão canadense em Bonn, tornar-se-á embaixador. Acredita-se igualmente que Werner Dankwort, atualmente consul-geral da Alemanha no Canadá, será igualmente elevado à categoria de embaixador.

B

o êxito do Congresso. Ressaltou, principalmente, que a união pela oração foi um dos fatores preponderantes para tornar possivel aquela demonstração. Não portanto, a união sentimental, mas a do espirito prático e realista. Não a união indolente de convicções heterogeneas ou até antagonicas, mas sim a União com Crisio, união de católicos conscios de sua fé, haurida dos preceitos evangélicos. Sim, porque esta união torna um pugilo de homens, verdadeiros gigantes em realizações, e fomenta o verdadeiro espirito de Cristo nos corações. E conclue: A união foi a alavanca do Congresso e o Congresso um doce fruto dessa união.

Prosseguindo, o secretário da Congregação, sr. João Rodrigues, passou a ler a Ata da Sessão Magna do Congresso. Terminada a leitura a assistência entoou um canto.

Fez-se ouvir, então, o sr. Evaldo Trierweiler, sôbre o tema "O Santo Escapulário e o Congregado" que em rapidas linhas traçou o desejo que sempre possuiu Nossa Senhora, de salvar a humanidade, da qual é Rainha e mais que isso: Mãe. E enumerou os meios de que sempre se serviu para atrair a si os homens pecadores, seja pelo Rosário, o Escapulário, as Aparições e em nossos dias a devoção ao Imaculado Coração de Maria. Esplanou a devoção em que data de ontem, dia 16-7, festejou o sétimo Centenário, bem como o sinal e sentido para torna-la mais conhecida em nosso meio, destacando particularmente as recomendações a respeito dela, feitas pelos Papas e Bispos. E concluiu:

"Fazendo votos que a mesma encontre guarida nos corações para que um dia, seguindo hoje os desejos da Rainha, possamos gozar com Ela as delicias do Paraiso".

Em continuação, S. Excia. Dom Inácio proferiu magistral oração. Externou sua gratidão em poder assistir as piedosas festas das associações religiosas, mormente esta da comemoração do 10. aniversário do Congresso Mariano Regional. Agradeceu as palavras de saudação do sr. Professor Mosimann. Respondendo sôbre o tema "A União", afirma que a união é uma força coesa baseada na oração; e que a mesma é fator para manter fervorosa a família mariana. Estimulou os Congregados Marianos, dizendo que o Congregado Mariano é um soldado invencivel e uma vês formado deve levar avante o facho da fé, da vida interior pela oração, obediencia e fervor; e que só vivendo essa vida poderá irradiar para os outros o que lhe vai n'alma. Exortou os Congregados a Comungarem diariamente ou pelo menos semanalmente, afirmando que "Esse lírio dos convales que gera os castos e as virgens é o pão forte que sustenta e anima nas trajetorias da vida. A Comunhão seja o nosso ideal. Incrementou, ainda, a prática da Hora Santa e o Retiro Espiritual, bem como a intensificação da Devoção à Virgem Senhora Nossa, sob o emblema da fita azul. E rematou:

"Paz e tranquilidade gozareis sob a sombra da fita côr dos ceus. Amai a Maria constituida Rainha do céu, da terra e do inferno. A Maria, portanto, o nosso amor, o nosso fervor, a nossa gratidão".

Entusiástica salva de palmas acolhe as últimas palavras do antistite. Em breves palavras o Diretor encerra a sessão. A assistência canta o hino "Nos vos saudamos", e assim termina a sessão solene do aniversário do Congresso Mariano Regional.

F

parte do Brasil, é de 116.680 dollars e, do lado da França, 105.680 dollars. O Brasil também exportará cacau, madeira, pinho, arroz, milho, tecidos de algodão, fumo em folha, cêra de carnaúba e algodão em rama. Receberemos, da França, material ferroviário, para refinaria de petróleo, tratores, chassis de caminhões, máquinas agricolas, fios de lã, anilinas, barrilha, sóda caustica, cloreto de potásio e fosfatos.

I

legação escolhida pessoalmente por ele, ou seja, quatro americanos e um general sul-coreano.

O general Ridgway, que chegou à tarde de Toquio depois de haver trabalhado todo o dia em seu "bureau", informou que trabalhara ainda no avião que o trouxe à Coreia. Viajou com o vice-almirante Turner Joy, chefe da delegação nos primeiros estagios das negociações, e encontrou no aeroporto, perto de Seul, o general Van Fleet. Ridgway dirigiu-se imediatamente para o "campo da paz" onde os tres emissarios americanos, que foram ontem a Kaesong, o informaram pessoalmente das condições em que realizaram a sua missão. O general acrescentou que eles cumpriram de maneira notavel essa missão dificil, insistindo sobre o fato de que a reunião preliminar tinha por unico objetivo "organizar" os detalhes materiais da conferencia de amanhã".

M

ferenciar sôbre a questão anglo-iraniana. A Polícia foi obrigada a fazer uso de tanks ligeiros, para dispersar 10 mil manifestantes reunidos na praça fronteira ao Parlamento. Houve pelo menos seis mortos e mais de 70 feridos, de lado a lado. Além da lei marcial, foi imposto o toque de recolher da meia noite até às cinco da madrugada.

E

No ato da assinatura do contrato, o criador para a primeira prestação no valor de 25%, efetuando o pagamento das três restantes prestações, anualmente, nas datas correspondentes à assinatura do contrato.

Dez dias antes do vencimento das prestações, o criador é notificado por meio de um memorandum, tendo 15 dias para efetuar o pagamento da mesma.

Não sendo efetuado o pagamento da prestação deve ser dado comunicação do caso à Comissão Permanente de Revenda do Material, que dará ordens para a apreensão do animal ou material.

Incluso vos envio cópias dos contratos a serem assinados, memorandus de cobrança e requerimento solicitando a compra do reprodutor.

O Plano de Revenda é regido pela Portaria Ministerial, No. 660, de 27-11-947.

Atenciosas saudações.

(Ass.) Nelson Barcelos Maia, — Diretor".

G

rência de ôntem durou quase duas horas.

CUMPRIRAM A PROMESSA

KAESONG, 16 (UP) — Os comunistas cumpriram sua promessa de desmilitarizar essa cidade durante as negociações de Armisticio de hoje. Os delegados das Nações Unidas, inclusive, declararam que os jornalistas tiveram a mais ampla liberdade de movimento em Kaesong; não avistaram soldados armados, com excepção de alguns guardas da Policia do Exercito.

PEDIRAM ADIAMENTO DA SESSÃO

Base Avançada Aliada na Coréia, 16 (UP) — A quinta sessão da Conferência de Armistício será iniciada, amanhã, em Kaesong, às 11 horas, ou seja uma hora mais tarde que a de costume. Um portavós oficial revelou que os comunistas solicitaram esse adiamento, sem dar explicações; mas assegurou que as reuniões subsequentes começarão novamente às 10 horas.

CONTINUA A CONCENTRAÇÃO COMUNISTA

Quartel General do Oitavo Exercito Norte-Americano na Coréia, 16 (UP) — Fontes oficiais revelaram que os líderes militares comunistas, aproveitando-se do periodo de relativa calma na frente de batalha, continuam duplicando o numero de soldados vermelhos nos diversos setores. Desde primeiro de julho, os chefes comunistas aumentaram de trinta e cinco para setenta e duas as divisões vermelhas nas frentes de batalha. Cada divisão comunista tem, no minimo, dez mil homens.

NUMEROSOS CORRESPONDENTES PRISIONEIROS

KAESONG, 16 (UP) — Um fotografo da imprensa comunista chinêsa declarou, hoje, aos correspondentes das Nações Unidas, em Kaesong, que vira há dois mêses, "em alguma parte" da Coréia Setentrional, o fotografo da Associated Press, sr. Frank Noel. Esclareceu o fotografo comunista que "numerosos correspondentes das Nações Unidas eram atualmente prisioneiros das forças comunistas", não precisando, todavia, as condições em que se encontravam esses correspondentes.

Feridas, Espinhas, Manchas, Ulceras e Reumatismo.

ELIXIR DE NOGUEIRA

Grande Depurativo do Sangue.

- OPORTUNIDADES -

VENDE-SE

Um terreno com casa de material, encanamento de agua, rancho suficiente. —

Informações na mesma rua, com o sr. Rudolfo Schwaemle. — Rua Marechal Deodoro S/N. (Em frente a Fábrica de Sabão — VELHA).

VENDE-SE

Vende-se um terreno na praia de Camboriú. Tamanho: 20 x 100 mtrs.

Informações na Casa "A Capital".

FORD 46

FORD 46 DUAS PORTAS EM ESTADO NOVO COM RADIO 6 Rodas e peneus BANDA BRANCA Radio Motorola Nylon etc. vende-se hoje e amanha - Hotel REX APTO. 207.

Aviso

A Emprêsa Moreira e Werner avisa que sua Agência BLA-BLU' mudou-se para a mesma rua defronte ao BRAZ-HOTEL. Travessa 4 de Fevereiro.

Vende-se

Vende-se uma balança marca Cosmopolita; e porta papel; 1 jogo de caixões para secos e molhados.

Informações na Agência Bla-Biú

Aluga-se

O'timo apartamento no centro da cidade, com 3 compartimentos.

Informações no Hotel Holetz.

VENDE-SE

Lenha picada, entrega à domicilio.
Informações com o sr. João Wilerding pelo Fone 1371.

VENDE-SE

Terrenos no bairro Bom Retiro, próximo à rua Marechal Floriano Peixoto.
Informações à Rua 15 de Novembro, 730.

COLECIONADORES DE ORQUIDEAS

VV. SS. GOSTA DE ORQUIDEAS OU FLORES? ENTÃO COMPRE OS VASOS E FIBRA DE XAXIM DA AFAMADA MARCA "FLORESTA". — PEÇA CATALOGO E LISTA DE PREÇOS PARA:
FABRICA DE VASOS DE XAXIM
UNIÃO DA VITORIA — Municipio de União da Vitoria — PARANA'.

ACEITA-SE

Serviço de ajustagem e retificação de cilindros de motores de automóveis. Oficina mecânica de MAX EWALD KROPP. Rua São Paulo N.o 2 4 2 4 — BLUMENAU (Perto do Liegfeld) — ITOUPAVA SECA.

Associação Profissional da Indústria de Fiação e Tecelagem de Blumenau

CONVOCAÇÃO PARA A ASSEMBLE'IA GERAL

De acordo com as determinações legais e estatutárias, convoco a todos os Srs. Associados para a reunião da Assembléia Geral especialmente destinada a resolver sôbre o seguinte:

TRANSFORMAÇÃO DESTA ASSOCIAÇÃO EM SINDICATO DA CLASSE

A reunião deverá ser realizada na séde social no dia 31 do corrente às 14 horas.

BLUMENAU, em 10 de julho de 1951
ERNESTO STODIECK JUNIOR — Presidente

SENHORES VIAJANTES!

Indo a Rio do Sul procurem o HOTEL DOS VIAJANTES, o mais central. Cozinha e quartos de primeira ordem. —

Propriedade do sr. OTAVIO TOMAZI

Agradecimento

Os professores das Escolas Reunidas "Professora Norma Ribas Pessôa", do Bairro da Velha, agradecem sinceramente, ao Exmo. Sr. Comandante do 23. R. I., à diretoria da S. D. Vasto Verde, aos senhores pais dos alunos destas escolas e a todas as pessôas que cooperaram para a realização da festa em benefício do referido educandário.

VELHA, 16 de Julho de 1951

LICOR DE CACAU XAVIER
USADO COM SUCESSO HA' MAIS DE MEIO SE'CULO
Blumenau - Joinville
Viagens rápidas e seguras
no
EXPRESSO ITAJARA

INÉDITO!...

Com 120 Paginas - 123 Textos
60 Gravuras - Formato: 16 x 23
BROCHURA DE LUXO. . Cr$ 30,00
A VENDA NAS LIVRARIAS OU AS
UZINAS CHIMICAS BRASILEIRAS S.A.
JABOTICABAL — Estado São Paulo
Atendemos pelo Reembolso Postal

NEURASTENIA TUBERCULOSE FRAQUEZA GERAL
HÆMATOGEN do Dr HOMMEL
LAB. REUNIDOS PARANÁ LDA.
Caixa Postal 785 — Curitiba

Dr. Aires Gonçalves

ADVOGADO
Residencia e escritório:
— BLUMENAU —
Rua Brusque, 95 - Fone: 1472

Sofre? Tenha fé!

ESCREVA PARA A CAIXA POSTAL, 7912
SÃO PAULO.

HEMORROIDAS
VARIZES E ULCERAS
DAS PERNAS: curas sem operação
DISPEPSIAS, PRISÃO DE VENTRE, COLITES, AMEBIANA, FISSURAS, COCEIRA NO ANUS
CORAÇÃO, PULMÕES, RINS, BEXIGA, FIGADO

— DR. ARY TABORDA —

— ME'DICO ESPECIALISTA —
Clinica Geral de Homens, Mulheres e Crianças
ITOUPAVA SECA: 9 às 11 e 15 às 17 hs. BLUMENAU

Tipografia e Livraria Blumenauense S.A.

ASSEMBLEIA GERAL EXTRAORDINARIA

São convidados os srs. acionistas desta sociedade anônima, para uma assembléia geral extraordinária, que deverá realizar-se na séde social, à rua 15 de Novembro n. 819, desta cidade, pelas 15 horas do dia 31 de julho do ano corrente, afim de deliberarem sobre a seguinte

ORDEM DO DIA:

1) Aumento do capital social;
2) Reforma parcial dos estatutos;
3) Assuntos de interesse social.

Blumenau, em 9 de julho de 1951.
HERTA HILDEBRAND
Diretor-Presidente

Praia de Camboriú

Vende-se lotes no melhor ponto da praia em frente a ilha
Informações HANS TOENJES
Rua Paulo Zimmermann, 120 — Tel. 1287.

Declaração á Praça

Arécio Avila dos Santos e Evirilda B. Ferreira, visto terem deixado a agência do Expresso Sul Americano por sua livre e espontânea vontade, informam que assumiram a Agência da "TRANSPORTADORA RODOFIÉL LTDA.", com escritório à Rua 15 de Novembro n. 1436, Fone n. 1423, onde estão ao inteiro dispôr de seus distintos favorecedores.

TRANSPORTADORA RODOFIÉL LTDA.
Excelência em Transportes
Entre: RIO — SÃO PAULO — PARANA' — STA. CATARINA — R. G. DO SUL
AGÊNCIAS:
S. PAULO: Rua Souza Caldas, 374 - Fones 9-5851 e 9-5463
RIO DE JANEIRO: Rua Gen. Pedra, 365 - Fone: 23-5425
CURITIBA: Rua Ivaí, 355 — Fone 1333.
PONTA GROSSA: Rua Cel. Dulcídio, 790 — Fone 127
JOINVILLE: Rua 9 de Março, 369 — Fone, 527
PORTO ALEGRE: Rua Hoffmann, 48 — Fone 2-3008
LONDRINA: Rua Benjamin Constant, 506 — Fone 285
BLUMENAU: Rua 15 de Novembro, 1436 — Fone 1423

Acervo: Biblioteca Pública SC - Hemeroteca Digital Catarinense

Eisenhower pede à Europa Ocidental que aumente o seu poderio belico

Defesa em face da agressão comunista - Devem os países europeus se agruparem numa federação

LONDRES, 16 (UP) — Por Talbot Hoon, correspondente da United Press" — O general Dwight D. Eisenhower apelou à Europa Ocidental para que elimine os remendados limites territoriais e se agrupe numa Federação para defender a liberdade, em face da agressão aberta do comunismo.

O comandante supremo aliado, falando no banquete oferecido pela "União de Lingua Inglesa", entre cujos comensais figuravam o primeiro ministro Clement Attlee, o secretário das Relações Exteriores, sr. Herbert Morrison, e o sr. Winston Churchill, declarou que os homens livres, diante do espectro da escravidão política, estão paralisados por ataduras artificiais que eles forjaram e que sòmente eles pódem desatar. Eisenhower, voltando-se para Churchill, expressou: "Os dirigentes, em busca de uma solução firme e sabia, são estimulados pela visão de um homem que se acha nesta mesa, um homem de valor inspirador nas horas mais obscuras, de conselho sabio em horas de graves determinações. Suas gestões por uma Europa unida podem ainda proporcionar tão extraordinário fruto que mui provàvelmente poderá ser recordado como a maior vitoria de uma carreira caracterizada pelo êxito". Eisenhower pediu à Europa Ocidental que aumente seu poderio armado contra a ameaça da força a descoberto, com a mesma resolução que se demonstrou na Coréia. Acrescentou veementemente: "Desejamos que a petição de tregua na Coréia constitúa uma modificação de atitude. Se tão desejável acontecimento ocorrer, os bravos homens das Nações Unidas terão feito muito por consegui-lo". Por outro lado, Attlee e Churchill comprometeram-se a proporcionar todo o apoio da Grã Bretanha a Eisenhower para defender a Europa Ocidental da agressão comunista. Churchil foi aclamado ao declarar francamente que nenhum agressor "deve subestimar a nós, oitenta milhões de séres da comunidade e cento e sessenta milhões dos Estados Unidos". "Unid por laços fundos e abrangedores — acrescentou — a que podemos temer de outras nações? Não desejamos territórios, não buscamos vantagens. Da fraternal Associação do mundo de fala inglesa, depende, neste momento, a tarefa prática de criar uma Europa unida para salvá-la e para que possa preservar todas as suas infinitas contribuições à vida do homem, neste mundo de pecado e atribulações, mas não sem esperança e raios de luz". "Temos aqui um magnifico dirigente — manifestou Attee — e o apoiaremos até o máximo grau de nossa capacidade". Morrison declarou, por sua vez, ao aludir à cooperação entre a Grã Bretanha e os Estados Unidos, que "ambos corremos os mesmos riscos" e que "se discutimos uns com os outros excessivamente, terminaremos por sofrer igual sorte". Todos os oradores renderam tributo a Eisenhower.

Não afetara' o programa de mobilização dos EE.UU.

Advertencia de Charles Wilson no Congresso

WASHINGTON, 16 (UP) — O diretor da Mobilização dos Estados Unidos Charles Wilson declarou no Congresso que o armistico na Coréia não terá nenhum efeito no programa de mobilização do país e o conselheiro presidencial Averrel Harriman advertiu que qualquer relaxamento na construção da defesa mundialt contra o comunismo "somente conduzirá ao desastre".

Disse que a tendencia de deixar descansar a America "constitui o maior perigo". Falando no Comité de Assuntos Estrangeiros da Camara dos Representantes Harriman observou: "Com a esperança de um armistício na Coréia já há quem esteja perguntando se não podemos reduzir nossos esforços". "O Kremlin nada mais desejará do que nós pensemos ser possibel relaxar o nosso esforço enquanto os sovieticos continuam a construir o seu poderio militar." Wilson, fez uma declaração perante o Comité de Finanças do Senado e preconizou o prosseguimento do programa de mobilização nas atuais bases e acrescentou que sera desaconselhave uma arrecadação inferio a dez biliões de dollars, recomendada pelo presidente Truman. "Alguns de vós podereis estar pensando que a tregua na Coréia poderá ter algum efeito sobre o nosso programa de mobilização, se as atuais negociações tiverem exito. Afirmo-vos que ela não terá nenhum efeito. A nossa mobilização de defesa não deve ser baseada na luta coreana mas sobre o que sabemos ser o fim ultimo da União Sovietica. Afirmamos a certeza de que houve uma verdadeira modificação nos objetivos longinquos do comunismo mundial não podemos permitir que nossa propria defesa seja diminuida e que sejam reduzidos nossos auxilios a outros paises."

Desenvolvimento econômico da Guatemala

WASHINGTON, 16 (UP) — O Banco Internacional publicou uma recomendação da missão que partiu para a Guatemala, a fim de estudar os meios de desenvolvimento economico desse país. O relatorio, que foi publicado simultaneamente em Washington e na Guatemala, insiste antes de tudo no diversidade da produção agricola e na melheria dos transportes. No dominio da agricultura, o documento recomenda o aumento da produção de café, que constitui 72 por cento das exportações desse país e poderia, se aumentada, fornecer os fundos necessarios para o financiamento do programa de desenvolvimento economico.

O relatorio recomenda igualmente o aumento da produção de milho, feijão, arroz e propõe o cultivo da planicie da costa do Pacifico, através de métodos mecanizados de agricultura. O relatorio recomenda alem disso, que as "Finças Nacionel", fazendas controladas pelo governo, sejam colocadas sob direção mais eficaz do que a atual. Essas "finças" produzem 30% do café da Guatemala.

(Conclui na 2.a pag. letra D)

TINTAS YPIRANGA
mais um dia que passa e novos estudos técnicos aperfeiçoam os produtos YPIRANGA.

TINTAS YPIRANGA
mais um dia que passa e novos estudos técnicos aperfeiçoam os produtos YPIRANGA.

Orgão dos "Diários Associados"
A NAÇÃO
S/A "A NAÇÃO"
propriedade da:
Redação, Administração
— e Oficinas —
Rua São Paulo n. 269
Fone: 1092 Cx. Postal 38

Diretor:
MAURICIO XAVIER
Redator-Secretário:
ORLANDO SILVEIRA

EXPEDIENTE
Assinaturas:
Anual .... Cr$ 100,00
Semestral Cr$ 60,00
N. Avulso Cr$ 0,50

Sucursais
RIO
Rua do Ouvidor n. 100
Fones: 43-7634 e 43-7997
S. PAULO
Rua 7 de Abril n. 230 — 4.o andar — Fones: 4-8277 e 4-4181
BELO HORIZONTE
Rua Goiás, 24.
Porto Alegre: Rua João Montauri, 15.
Curitiba: R. Dr. Muricí, 708 - 2.o andar - Sala 233
JOINVILE
Rua S. Pedro, 92

Informações Uteis

Farmacia de Plantão
DE 16 a 22
DO CORRENTE
FARMACIA CATARINENSE
Rua 15 de Novembro,
— Nº. 508 —

TELEFONES MUITO CHAMADOS:
POLICIA 1016
BOMBEIROS ... 1148

HOSPITAIS:
Santa Izabel ... 1196
Santa Catarina ... 1133
Municipal 1208

PONTOS DE AUTOMOVEIS:
Al. Rio Branco ... 1200
Praça Dr. Blumenau 1102
Rua B. Retiro ... 1111

IMPOSTOS A PAGAR: EM JULHO:
Colet. Estadual: 2.º semestre de bebidas e fumo.
Col. Municipal: Taxa dágua.

Recusam-se a trabalhar para a nova sociedade petrolifera

Paralisada parcialmente a extração do produto

BASSORAH, 16 (UP) — Anuncia-se que o pessoal indiano e paquistanês da "Anglo-Iranian Oil Co." recusou-se, por unanimidade, a trabalhar para a Companhia Nacional Iraniana de Petroleo.

TEERÃ, 16 (UP) — O principal representante do AIOC nesta capital, sr. Richard Seddon, esteve na residencia do presidente do Conselho iraniano, sr. Mohammed Mossadegh, tendo protestado contra a busca realizada pela policia, sabado à tarde, em sua residencia particular. Sabe-se, de outra parte, de Abadan, que o pessoal indu e paquistanês da AIOC enviou uma carta ao Comité Provisório da direção da Sociedade Nacional de Petroleo Iraniano, indicando que não aceita trabalhar por conta da nova sociedade.

BASSORAH, 16 (UP) — Anuncia-se, nesta cidade, que a produção da refinaria de Abadan foi reduzida a 50% do seu rendimento normal.

ABADAN, 16 (UP) — George Middleton, primeiro conselheiro da embaixada da Inglaterra em Teerã, chegou a esta cidade, acompanhada do adido militar e da aeronautica. Declarou que sua visita tem por objetivo informações e tomada de contacto direta com a direção da AIOC em Abadan e com os representantes do governo iraniano. Os três diplomatas foram ao consulado britanico de Khorramchahr.

TEERÃ, 16 (UP) — Em virtude da rapida evolução da situação no sul do Irã, e do possivel fechamento das refinarias de Abadan, o sr. Mossadegh, chefe do governo, chamou a Teerã os representantes da Comissão Mista do Petroleo que se encontram nas regiões petroliferas do sul, encarregados de contratar as atividades do Comité Diretor da Sociedade Nacional de Petroleo do Irã.

TEERÃ, 16 (UP) — Os funcionarios indianos e paquistaneses da "Anglo Iranian", que são em numero de 800 mais ou menos, informaram às autoridades iranianas sua decisão unanime de não aceitar ofertas de emprego da nova companhia nacionalizada e de deixar o Irã. Recorda-se que o pessoal britanico comunicou identica decisão no dia 27 de junho. Nessas condições, todo o pessoal estrangeiro se apresta para deixar o Irã.

TEERÃ, 16 (UP) — Anuncia se oficialmente que a extração de petroleo foi suspensa em Aghad Jari, cujos poços se encontram presentemente sob direção iraniana. Por outro lado, as autoridades iranianas decidiram reforçar as guarnições do sul do país, tendo o ministro da Guerra anunciado que um regimento de artilharia ocupará a qualquer momento as instalações portuarias de Abadan, a fim de evitar "qualquer incidente ou atos de sabotagem".

EXPRESSO
BLUMENAU—CURITIBA
AGENCIA BLUMENAU
15 de Novembro, N.o 81
End. Teleg.: "LIMOUSINES"
FONE. 1002
PREÇO: Cr$. 155.00
AGENCIA CURITIBA
Rua 15 de Novembro N.o 622

TINTAS YPIRANGA
seu preço por lata parece maior depois de aplicada sai bem menor arranha-céu.

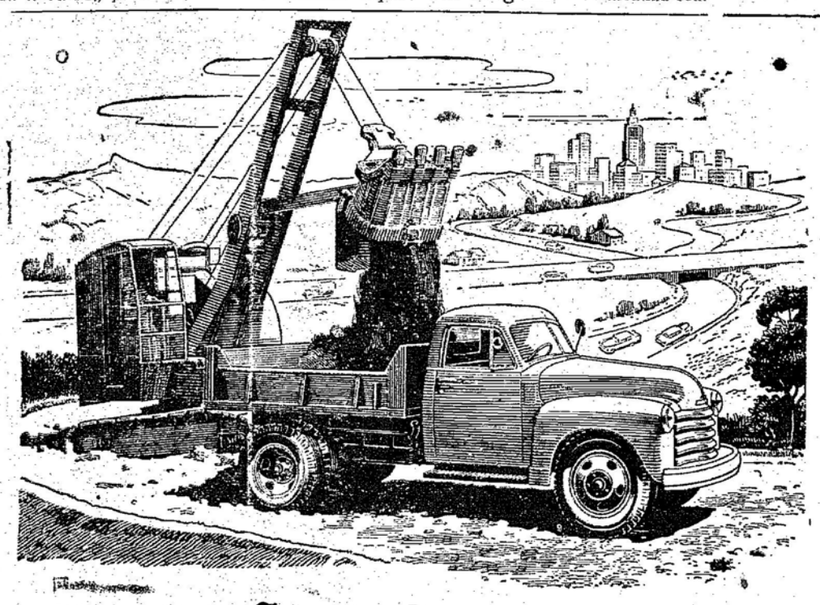

OS CAMINHÕES Chevrolet ABREM CAMINHOS PARA O PROGRESSO

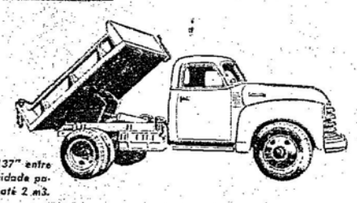

Chassis de 137" entre eixos. Capacidade para 1,50 m3 até 2 m3.

Os caminhões Chevrolet estão sempre presentes no árduo trabalho de abrir caminhos para o progresso econômico do Brasil. Nessa patriótica tarefa de construir estradas, os caminhões Basculantes Chevrolet são os mais eficientes no transporte de terra, cascalhos, etc. Inteiramente de chapa, com reforço em toda a extensão das laterais, os Basculantes Chevrolet oferecem carroseria fàcilmente levantada por meio de um aparêlho hidráulico acionado pelo motor, simplificando a operação de descarga. Proporcionando maior resistência e mais espaço, os caminhões Chevrolet dão mais lucro porque *rodam mais tempo na estrada—ficam menos tempo na oficina.*

produto da
GENERAL MOTORS DO BRASIL S. A.
Concessionários em todo o país
6.097

BANCO INDU'STRIA E COME'RCIO DE SANTA CATARINA S.A.
— Matriz: ITAJAI' —
Fundado em 23 de Fevereiro de 1935 Endereço Telegr. «INCO»

Capital Integralizado ..... Cr$ 15.000.000,00
Fundo de reserva legal e outras reserv. ..... Cr$ 29.417.252,10

Total do não exigível ..... Cr$ 44.417,252,10

AGENCIAS E ESCRITORIOS NAS PRINCIPAIS PRAÇAS DO ESTADO DE SANTA CATARINA, NO RIO DE JANEIRO E CURITIBA

Taxas de Depósitos

Depósitos a vista (sem limite)	2%	DEPO'SITOS A PRAZO FIXO	
DEPO'SITOS LIMITADOS		Prazo mínimo de 12 mêses	6%
Limite de Cr$ 50.000,00	4,1/2%	DEPO'SITOS DE AVISO PRE'VIO	
Limite de Cr$ 100.000,00	4%	Aviso de 30 dias	4%
DEPO'SITOS POPULARES		Aviso de 60 dias	4,1/2%
Limite de Cr$ 10.000,00	5%	Aviso de 90 dias	5%
		Aviso de 120 dias	5,1/2%

CAPITALIZAÇÃO SEMESTRAL
ABRA UMA CONTA NO «INCO» E PAGUE COM CHEQUE

MOTORES DE POPA!
COVENTRY VICTOR

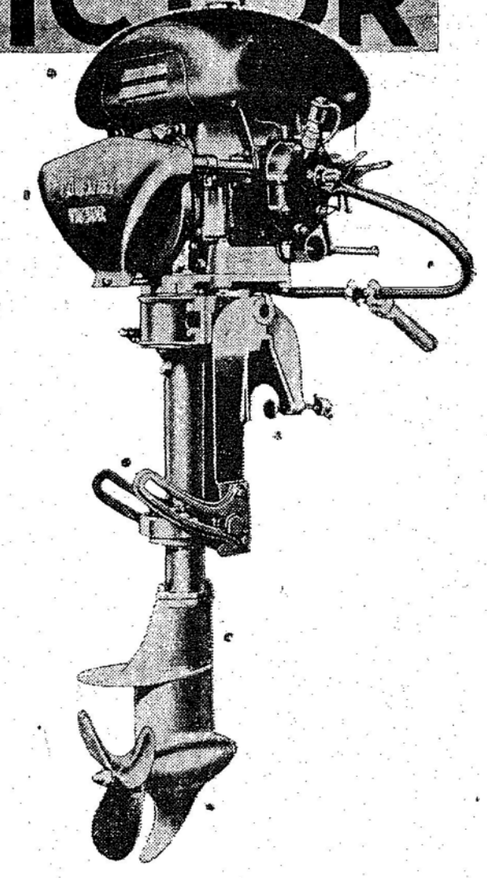

PROSDOCIMO SOCIEDADE ANONIMA
IMPORTAÇÃO e COMERCIO
CURITIBA — JOINVILE — BLUMENAU

COMERCIAL VIEIRA BRUNS S.A.
Peças e Acessórios para Caminhões e Automóveis
★
Distribuidores dos insuperáveis produtos:
Baterias "GOODYEAR"
Óleo para freio hidráulico "STOP"
Bicicletas "NSU"
★
Comunica que acaba de receber uma partida das afamadas bicicletas alemãs "NSU".
SEJA INTELIGENTE! Compre a melhor bicicleta na
COMERCIAL VIEIRA BRUNS S.A.
15 de Novembro, 923 (ao lado da Igreja Matriz)
Blumenau

Esqueceu o guarda-chuva?
Cognac de Alcatrão Xavier

MOLHOU-SE como um pinto? Tome um calice do Cognac de Alcatrão Xavier e não tema as consequências. O Cognac de Alcatrão Xavier age rapidamente, acelerando a circulação e levando aos pulmões os preventivos seguros contra a doença. Mas, *antes* de molhar-se, tome tambem o Cognac de Alcatrão Xavier para evitar as gripes, as bronquites, os resfriados. O Cognac de Alcatrão Xavier previne as doenças pulmonares.

MOLHE-SE COMO UM PINTO, MAS TOME O COGNAC DE ALCATRÃO XAVIER

UM PRODUTO DO LABORATÓRIO LICOR DE CACAU XAVIER S. A.

JOTAVÊ-*Propaganda* - C.A.-4

Acervo: Biblioteca Pública SC - Hemeroteca Digital Catarinense

Vida Social

A VISITA

Mrs. Dalloway abandonou furtivamente a proteção desvelada de Virginia Woolf, as prerrogativas de um tempo imutável, e veio se aproximando, mais uma vez se aproximando para retomar sua doce intimidade de visitante bem-amada. Deteve-se num circulo fragil de luz; havia nela algo de pássaro, de um gaio azul-verde, leve vivaz, embora houvesse passado dos cincoenta e encanecido muito desde a ultima doença". Trazia as mãos mergulhadas numa profusão rósea, branca e lilás, de tenues ervilhas-de-cheiro, e o rosto banhado de sonho, distanciado pelas lembranças, e o coração partido buscando secretamente a figura, a voz, o pensamento, o amor de Peter Walsh, e aquelas fulgurantes férias em Bourton num tempo arredio, tão longinquo, tão fluido, porém imperecivelmente belo, vivo, insubstituivel. — "Não te lembras do lago?" — disse ela, num tom brusco, sob o domínio de uma emoção que lhe apertava o coração, lhe endurecia os músculos da garganta e lhe contraía os lábios num ricto, enquanto dizia "lago". Pois era u'a menina que arrojava pão aos patos, na companhia dos pais, e ao mesmo tempo u'a mulher que se dirigia para os seus pais junto ao lago, carregando nos braços a propria vida, que ia crescendo à medida que se lhes aproximava, até se tornar uma vida inteira, uma vida completa que ela pôs ante eles, dizendo: "Foi isto o que eu fiz de minha vida! Isto!" e "que havia feito? Que havia feito dela, afinal?" Nada, ou muito menos do que sonhava, Mrs. Dalloway, como acontece com todos nós, os que amam demais, os que recordam demais e não sabem, e não querem escapar da influência do amor e das recordações. O vestido branco, o vestido de espuma! (Ela insistia em recordar). O crepúsculo baixava sobre Bourton. Descia para jantar com Sally Seton e Peter. Toda ela era um fremito de alegria absoluta. "Se tivesse de morrer agora, numa hipotese, nunca teria sido tão feliz". Aquele êxtase, aquela sofreguidão dourada em face do aniquilamento, ela jamais veria renovar-se. Agora temia a morte, sentia o arfar inquietante de seu coração, mas achava consolo na idéia de rever Peter Walsh, de saber-se a anfitriã da festa daquela noite, ela, Clarissa, não Mrs. Dalloway. Reviver, como todos nós em determinados momentos, ela tentaria reviver fragmentos de um plenilunio extinto. A visita chegara ao fim. Adeus, Mrs. Dalloway!

CHRISTINA.

Aniversariantes

— Transcorre hoje a data natalicia do sr. Arnoldo Pletz, residente em Ituporanga.

— Aniversaria-se hoje o sr. Curt Reiner, residente em Nova Bremen.

— Deflui hoje a data natalicia da galante menina Norma, filhinha do sr. Oswaldo Werplotz.

— Comemóra hoje a passagem de seu aniversário natalício a exma. sra. da. Alvina Sauer, digna esposa do sr. Bernardo Sauer, comerciante nesta praça.

— Completa hoje mais um ano de existência, a sra. da. Marta Roedel, esposa do sr. Alfredo Roedel.

— Festeja hoje mais uma primavera de existência, o interessante menino Dionesto, filhinho do sr. Arno Gruner e de sua esposa da. Anna.

— Vê passar hoje sua efeméride natalícia o menino Hartwig, filho do sr. Hartwig Gaulke.

— Faz anos hoje a sra. Da. Helena Thomsen.

Nascimento

— Com o nascimento de sua filhinha Salete Maria, registrado a 12 do fluente, está em festas o lar do sr. Osmar Junkes e de sua esposa Da. Emilia.

— Desde o dia 15 do corrente encontra-se engalanado o lar do sr. Geroncio Miranda e de sua esposa da. Cecilia, com o advento de sua filhinha Maria.

FALECIMENTOS

— Ocorreu ontem no bairro de Garcia Alto, o falecimento do sr. Frederico Hort, que contava 61 anos de idade. Seu sepultamento foi realisado ôntem às 16 horas no cemitério daquela localidade.

O PRECEITO DO DIA
'Enquanto é tempo"

Muitas pessôas julgam que o fumo não lhes faz mal, porque nada sentem e ignoram as alterações que se estão passando na intimidade do organismo. Quando estas se tornam evidentes, é às vezes tarde para combatê-las.

"Não espere até que o fumo lhe cause males irreparaveis. Abandone o vicio sem perda de tempo". — SNES.

TINTAS YPIRANGA
para todos os fins, desde a casa mais modesta até o arrogante

PALAVRAS CRUZADAS

PROBLEMA N. 274

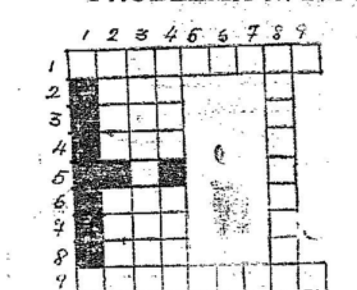

HORIZONTAIS:
1 — Movimento buliçoso, pl. 2 — Ponta no Rio Gde. do óorte. 3 — Obra como agente. 4 — Pronome possessivo. 6 — Real Air Force. 7 — Ação de ir de um logar para outro. 8 — Inflexão da voz. 9 — Fruta (pl.).

VERTICAIS:
2 — Criadas; Serra no Est. de Goiaz. 3 — Que regula. 4 — Rna de arvores; Voz geral, reputação. 8 — Doença convulsiva que ataca as parturientes.

SOLUÇÃO N. 273
HORIZONTAIS: Dedal, uso, ler, apea, ruas, as, par, ode, sal, com, rosal, lar.
VERTICAIS: Elar, poço, deputados, area, rema, asa sos, sapatilha.

Ajude a edificar uma sociedade moralizada e enriquecida em seus valores de cultura Coopere na Campanha de Educação de Adultos.

Podemos evitar as rugas?

Certas rugas são causadas pela idade. Começam geralmente perto dos cinquenta anos, no momento da menopausa. Poucas mulheres chegam a esta idade com um rosto absolutamente intacto; é que a fragilidade mesma da pele é seu principal elemento de ...

Sua pele ao microscopio revela o seguinte: ela repousa sobre uma camada gordurosa: o espaço "subcutaneo". A existência dessa camada gordurosa dá à pele sua mobilidade, sua maciês e flexibilidade, além de lhe dar seu aspecto brilhante.

Quanto à pele, sabe-se que é formada de duas camadas superpostas: a derme, camada profunda formada de fibras entrelaçadas e a epiderme, camada superficia, última barreira do organismo ao contacto do meio ambiente. E' a derme que contem os vasos e os nervos necessàrios à vida da pele. A epiderme, é simplesmente formada de celulas amontoadas umas sobre as outras como os tijolos de uma casa, e não contem nem vasos nem nervos. E epiderme se compõe de várias camadas, onde só a camada profunda, dita "germinativa" é vivente. Esta camada germinativa, encarregada da renovação da epiderme, dá sem cessar nascimento a novas celulas; à medida que vão nascendo se aproximam da superfície da pele empurrando para o exterior as celulas existentes, que envelhecem e morrem. São essas celulas mortas que formam a "camada cornea", a mais externa da epiderme e que proteje o resto da pele como o teto de uma casa.

Essa camada se gasta perpetuamente: é ela que forma uma espécie de pó, é ela ainda que "descama" quando nos queimamos ao sol ou usamos algum preparado para retirá-la.

A epiderme, não sendo alimentada pelo sangue, tem necessidade de ser lubrificada para conservar sua flexibilidade e maciês. Normalmente, este papel é realizado pelas

glandulas sudoriparas que segregam o suor, e as glândulas sebaceas, que pegadas à base de cada pelo, segregam o "sebo" protetor da pele. E são as secreções dessas glândulas que impedem — durante toda a juventude — a formação das rugas.

Com a idade a atividade de todos os orgãos diminui; as glândulas sebaceas, em particular, segregam menos; a pele se desidrata e perde sua elasticidade. Por outro lado, a camada gordurosa, que a mantém lisa, se reabsorve e funde; a pele se esvasia, se abate, se enruga.

Chamava-se antigamente de "rugas dos vinte anos" as rugas horizontais da testa; "rugas dos trinta anos" os "pés de galinha" no canto dos dos olhos; "rugas dos cinquenta anos" a prega obliqua que vai das asas do nariz às comissuras dos labios. Mas tudo isso não é, evidentemente, muito científico. O que se pode dizer com certeza, é que **as epidermes secas são mais frageis e se enrugam mais cedo do que as epidermes gordurosas.** As mulheres nervosas, de rosto movel de pele seca e fina, fincam mais depressa enrugadas que as mulheres calmas, de pele espessa e bem sustentada pela gordura. A mulher magra se enruga igualmente mais depressa que a que é um pouco gorda.

Aos quarenta anos, diz um velho proverbio, é preciso saber escolher entre as rugas e os quilos. Nossas avós preferiam os quilos. Talvez hoje nos seja possível evitar uns e outras.

As rugas não são forçosamente um sinal de má saúde, mas cuidar da saúde é um bom meio de evitar as rugas. As afecções glandulares favorecem o aparecimento e o aumento delas. Algumas mulheres, atacadas de perturbações ovarianas ficam enrugadas antes da idade. Na ocasião da menopausa, é o desequilibrio endocrino que provoca o aparecimento das rugas.

As perturbações digestivas são igualmente causadoras de rugas. Sem falar dos emagrecimentos acentuados e rápidos que, deixando a pele flácida, provocam rugas prematuras, pode-se dizer que o estado do tubo digestivo tem a maior importancia. A diarréia, como a constipação (preguiça intestinal) e a dispepsia (má digestão) são do mesmo modo favoraveis às rugas.

Mas, acima de tudo, a aparição das rugas está sob a dependencia das perturbações nervosas, da fadiga, das emoções, dos excessos. Os toxicos, o alcool o fumo, abusos sexuais, o cansaço intelectual, são todos geradores de rugas. A vida mental joga tambem um papel importante. A ansiedade e o ciume causam rugas profundas. Os vícios, a luxuria, a inveja, a avareza, a colera, etc., em geral, todos os maus pensamentos marcam precocemente o rosto. E' preciso, além disso, distinguir as várias espécies de rugas. Os esgotados, bem como as mulheres que sofrem de um desequilibrio ovariano, enrugam-se em torno dos olhos e sobre as palpebras. Os intelectuais cedo se marcam de rugas na testa. As rugas do nariz e dos labios são quase sempre atribuidas à idade.

Está, pois, sabido que um bom equilibrio fisiológico e moral retarda muito o aparecimento das rugas.

Se a medicina não tem recursos para curar as rugas, para eliminá-las uma vez formadas, é possivel, no entanto, evitar — ou pelo menos retardar — o seu aparecimento por uma boa higiene da pele. Trata-se, antes de tudo, de manter a sua elasticidade.

Os cremes e as loções, protegendo a pele contra os agentes exteriores (frio, poeira, vento, etc.), são poderosos agentes de proteção contra as rugas. As mulheres que se cuidam conservam uma pele macia e firme, muito mais tempo do que as que não se cuidam.

O melhor tratamento consiste em aplicar o creme fazendo uma leve massagem com a ponta dos dedos, seguida da aplicação de uma loção levemente adstringente, que contrai os poros e dá firmeza aos tecidos. Seguir, enfim, com algumas variações, o método de todos os institutos de beleza.

A escolha do creme tem pouca importância, desde o momento que seja de boa maneira, de boa marca, de bom fabricante. Quanto ao que diz respeito ao adstringente pode-se empregar a solução seguinte, aplicada em leves tamponamentos (apertar o algodão molhado sobre o rosto, sem esfregar):

Alume, 5 gramas; agua de louro-cereja, 10 grs.; agua de alface, 50 grs.; agua de canela, 50 grs.; agua de rosas, 50 grs.

Uma mulher que, depois dos trinta anos, faz regularmente esse tratamento diário da pele, pode esperar os sessenta anos com um mínimo de rugas.

Máscaras, massagens, ginástica

As máscaras, quando empregadas a tempo, são um tratamento excelente contra as rugas.

A massagem estética, destinada a tratar das rugas e a impedir que se acentuem, deve ser sempre efetuada com um creme gorduroso. A massagem deve ser muito leve, uma espécie de "alisamento", dirigido segundo as pregas da pele; sempre em seguida à massagem, uma aplicação de loção adstringente se faz necessária.

Quanto aos tratamentos eletricos, são de resultados duvidosos.

LIVROS E AUTORES

Daqui e de fóra

Coimbra e o ouro de D. João V

José Lins do Rego

Em Coimbra eu vi o ouro do Brasil, nas estantes e no teto da biblioteca que D. João V mandou construir para os lentes e os estudantes. Não é uma casa para livros, parece mais uma capela dourada, assim como a de Recife. Ouro por toda a parte: na madeira, nas lombadas dos livros, nos moveis. Ouro na ciência dos doutores. Mas tudo sombrio, tudo como se fosse para ficar nos seus lugares, para não ser tocado pelas mãos sacrilegas dos homens. Mas os homens não respeitaram o ouro de D. João V e foram aos livros onde aprenderam as lições dos humanistas e chegaram a descobrir energia e força para liquidar o absolutismo. Apesar de ser a cidade dos mais duros reacionários, Coimbra é tambem a cidade dos homens mais livres de Portugal, a cidade dos estudantes mais líricos ... aos mestres velhos não impediram a poesia de Antero de Quental, que é a libertação do homem contra o ouro de D. João V, contra todos os poderes anti-humanos. Lá em baixo, o Mondego, mostra, na estiagem, o leito descoberto. Diz-me Vitorino Nemesio: "Unamuno quando via o nosso rio assim em areias, costumava dizer: "Alí está uma estrada para gigantes".

A velha catedral mergulha nas terras de aluvião os alicerces que não tiveram capacidade para aguentá-la. Chego para um canto e um mestre da Universidade me mostra um quase cubículo, com uma janela dando para o Mondego. E' um quartinho, com uma estante, pequena cela de leituras.

Lá dentro está o ouro do rei nababo. Alí entra o Sol, e o céu de Coimbra, todo azul, vem para aquele pedaço da biblioteca, como a saude para o cococó que precisa respirar.

Casimiras! Cambraias!

LADISDAU, "o mago da elegância", acaba de receber um variado sortimento de casimiras e cambraias em padrões variados e exclusivos.

O cavalheiro elegante procura sempre

LADISLAU ALFAIATE - Rua 15 de Novembro, 588-596 - sobrado.

Ciencia Popular

Jean Nicolini

NADA DE PRECISO SOBRE O RESFRIADO

Na tentativa de resolver o sempre pendente problema do resfriado, que atualmente atinge a grande número de habitantes do hemisfério norte, o dr. Christofer Howard Andrews tem levado avante várias experiências, servindo-se de 1.500 voluntários. Tentativas de provocar resfriado mediante infecções artificialmente provocadas, servindo-se de líquidos obtidos de secreções nasais de pessoas resfriados conduziram ao

resultado de que sòmente 55 por cento dos indivíduos contaminados contrairam o resfriado. Sem considerar, pelo menos por hora, a relação entre resfriado e istamina, teoria que recentemente foi exposta, o dr. Andrews preocupou-se com o controle de verificar se o expor-se à uma corrente de ar a ponto de ressentir os característicos sintomas de friagem, ou então de manter os pés umidos, é que poderiam ser as causas do resfriado como comumente se afirma. Submetendo diversos voluntários seus de que após tomarem um banho quente se expuzessem, bruscamente, a uma corrente de ar, calçan-do sapatos umidos, pôde verificar o referido médico que efetivamente tais individuos contraiam o resfriado mais fàcilmente que outros não submetidos a esse tratamento. O mais estranho é que, repetindo a prova com os mesmos voluntários, o contrário se deu, parecendo terem sido imunizados. O dr. Andrews, conclui que, baseando-se nas suas experiências, nada se pode ainda dizer de definitivo sobre o resfriado.

Uma esposa como tantas

Por H. HOLT

Mary ouviu perfeitamente o ruido do automovel de Harry, quando o marido chegava para almoçar. Seu primeiro impulso foi correr a seu encontro, como costumava sempre fazer. Lembrou-se, entretanto, que haviam tido uma rusga pela manhã e decidiu permanecer na cozinha, onde se achava cuidando do almoço.

Harry percebeu que a esposa continuava indiferente com ele mas mesmo assim foi procurá-la na cozinha para o beijo de costume. Mary olhou o marido com certo desdém e exclamou:

— Pensei que voce almoçasse, hoje na cidade...

— Como tivesemos uma isesusão, hoje, cedo...

— ... que a senhora iniciou...

— ..., não o, esperava preparei qualquer coisa rápida à penas para mim.

Na verdade, Mary mentia. E' certo que haviam tido logo cedo uma rusga — coisa comum entre casais, — porem, assim Harry saíra para o trabalho, ela não deu mais importancia ao assunto. Ao contrário, esquecera os motivos da discussão e preparava até uma guloseima tão do agrado de Harry. Se agora, procedia assim, era mais pelo prazer de o contrariar... primeiro para o agradar e em seguida... "Até hoje não compreendi por que razão Mary procede de tal forma".

Harry abraçou-a, concordando em repartirem o pouco que havia improvisado.

— Nada disso — exclamou a esposa — almoce você sozinho... Hoje estou sem apetite algum...

O marido largou-a. Sua fisionomja fornou-se, então, seria e saiu da cozinha.

— Você quer voltar a me contrariar — disse ele já na porta da rua — Vejo que eu deveria mesmo ter almoçado na cidade.

Quando Mary ouviu o ruido do automovel que partia, caiu em soluços sobre uma cadeira.

— Que idiota eu sou... Por que não procuro modificar este meu genio? Pobre Harry, agora vai ficar sem almoço...

Do restaurante, Harry seguiu diretamente para o escritório. Passou o resto do dia amuado e pouco falou com os companheiros.

No fim da tarde, um deles, o mais chegado a Harry, convidou-o para "uma volta" aquela noite.

— Acho interessante mesmo — concordou Harry — estou mesmo "encrencado" com a "patroa".

Quando chegou à casa, já era madrugada alta. Deitou-se em seguida, mas antes de apagar a lampada de cabeceira, lançou um olhar à esposa. Notou então que as lágrimas corriam pela face de Mary. Abraçou-a carinhosamente e quando esticou o braço para apagar a lâmpada, a esposa exclamou:

— Está bem, Harry... Desta vez eu o perdôo...

'PROGRESSO'
Vollrath & Stueber
Encarregam-se de:
ESCRITAS AVULSAS (mesmo atrazadas)
ABERTURAS E ENCERRAMENTOS DE ESCRITAS
REGISTROS DE FIRMAS
CONTRATOS, ALTERAÇÕES DE CONTRATOS e DISTRATOS DE SOCIEDADES COMERCIAIS
DECLARAÇÕES DE RENDA
LEGALIZAÇÃO DE LIVROS COMERCIAIS, FISCAIS E DE EMPREGADOS
Ganhe tempo e dinheiro confiando os seus serviços por nosso intermédio.
Rua 15 de Novembro, 642 - 1.o Andar - Sala n.o 5
(Edifício do Banco «INCO»)

Aeronáutica

CENTÉSIMO VÔO AMSTERDAM-CURAÇÃO

No dia 13 de abril, a K. L. M. completou o seu centésimo vôo no percurso Amsterdam-Dakar-Paramaribo-Curaçao. Esse serviço semanal que liga a Guiana Holandêsa diretamente aos Paises Baixos, foi inaugurado em maio de 1949, obedecendo, nas duas direções, a seguinte rota: Amsterdam-Nice - Madrid - Lisbôa - Dakar - Paramoribo - Caracas e Curaçao, sendo o tipo de avião utilisado o Douglas DC-6.

Nesses 100 vôos ida e volta, 9.700 passageiros, 145 toneladas de frete e 50 toneladas de carga aérea foram transportados, numa distancia de aproximadamente 2.200.000 quilômetros.

— VOCÊ tem uma responsabilidade social. Já cooperou na liquidação do analfabetismo no Brasil? Ajude a abrir um curso de educação de adultos.

REUMATISMO
DORES EM GERAL

LINIMENTO (OPODELDOC CANFORADO)
SANTA HELENA

Cascalho

ROMANCE

HERBERTO SALES

O mundo misterioso e bárbaro dos garimpos de diamantes nas páginas de um livro profundamente realista e humano. Milhares de vidas dependendo de um minuto de sorte. Um romance violento, cheio de drama e ação, retratando as lutas, os ódios e as ambições dos homens.

AGORA EM 2a. EDIÇÃO

Inteiramente reescrito e em fórma definitiva.

Em tôdas as livrarias ou pelo reembôlso postal.

Preço: Cr$ 40,00

EDIÇÕES O CRUZEIRO

CINE BUSCH

TERÇA FEIRA às 8 horas

FRANCHOT TONE — ANN RICHARDS — TON CONWY na estupenda comedia da Egle-Lion:

"Apuros de um marido"

A história empolgante de um homem que perdeu a memoria! Não se lembrava nem que era casado... nem que tinha dois filhos!... Rir a mais não poder! Acom. Compl. Nacional — short e Cont. da Serie: — "AVENTUREIROS HEROICOS" — Preços de costume.

NEM TODOS SABEM...

Copyright da The King Features Synd. Inc.

1 — que Marcel Proust, o famoso escritor francês, escreveu na cama um romance de onze volumes.

2 — que Massachussetts, em 1870, foi o primeiro Estado norte americano que aboliu a escravatura.

3 — que Aristóteles, o imortal filósofo grego, foi tutor de Alexandre o Grande, e célebre conquistador macedônio.

4 — que os russos foram os primeiros europeus a se estabelecer no Terrotório do Alaska e que, até hoje, ainda se encontram ali inúmeras povoações de colonos russos.

5 — que o engenheiro holandês Anton Fokker foi o construtor do melhor tipo de avião militar empregado na primeira Grande Guerra, e que o seu sistema de construção ainda hoje é empregado em alguns aparelhos tanto na Europa como nos Estados-Unidos.

6 — que, segundo o historiador norte-americano Fitzhugh Green, a expedição de Colombo para a descoberta da América, em 1942, custou apenas 42 contos de réis, ao passo que, neste século a de Scott ao Polo Sul custou 10 mil contos, a de Amundsen-Ellsworth ao Polo Norte 4 mil contos a do general Nobile à mesma região 6 mil contos e, finalmente, a de Byrd ao continente e antártico mais de 20 mil contos de reis.

Nos Bastidores do Mundo

Brin de má qualidade

POR A. L. NETO

TEM tipo de artista de cinema em férias.

Fala devagar, com palavras medidas bem pronunciadas.

E é jornalista com talento. Desses que não procuram fazer sensacionalismo.

Eu encontrei Alberto Conrado há cerca de dois anos. Depois, perdi-o de vista.

Uma destas manhãs, ele apareceu no meu escritorio.

Vinha de volta de uma longa viagem.

"Viajei — conta ele — por quasi todos os paises latino americanos e os Estados Unidos.

"Saí daqui do Rio em abril do ano passado, e ó agora estou regressando.

A viagem de Alberto Conrado foi patrocinada por duas revistas cariocas — a Revista da Semana e a Cena Muda — e pela empresa cinematografica norte-americana RKO.

"Assisti — vai dizendo Alberto Conrado — o festival cinematografico de Punta del Este, a linda praia uruguaia.

"E fiquei convencido de que o pequeno Uruguai é um grande país".

O que impressionou a Alberto Conrado foi o fato de que a imprensa e o radio do Uruguai reconheceram a mediocridade do Festival Cinematografico.

"Os uruguaios — expica ele — fizeram um esforço tremendo para transformar o festival numa grande atração cinematografica e turistica.

"Entretanto, estas esperanças gororam, em grande parte.

"E eles proprios foram os primeiros a admiti-lo.

"Em vez de fazer elogios desproporcionados, e tentar tapar o fracasso, como teria acontecido em muitos outros paises, os uruguaios reconheceram que o fesivol não foi lá essas coisas..."

Alberto Conrado observou a situação politica nos paises e no Mexico.

Na Argentina, no Uruguai, no Chile, no Peru, na Colombia eno Mexico.

"E cheguei — diz ele — à conclusão de que as esquerdas e especialmente os comunistas estão perdendo terreno a olhos vistos.

O movimento comunista na America Latina está minguando, encolhendo-se como brim de má qualidade".

Alberto Conrado revela que, quasi todos os paises que visitou, presenciou as atividades da propaganda comunista.

Virtualmente em todas as capitais existe algum jornal subvencionado por Moscou.

"E o dinheiro vindo do Kremlin escorrega sutilmente nos bolsos de muitos chamados lideres trabalhistas".

"Mas parece que a causa da Russia não vai nem a muque..."

Alberto Conrado atribue os fracassos comunistas, principalmente, ao espirito regionalista, localista ou nacionalista dos povos americanos.

"A pátria — conta ele — é o que interessa.

"As vozes vindas de fora, de envolta com o vento da agitação internacional, nada conseguem."

"E não se esqueça"!!!

PARA O CONCERTO DO SEU RADIO SO' A OFICINA:

RADIO-FUNKE

GRANDE SORTIMENTO EM VALVULAS AMERICANAS E EUROPE'AS.

— PEÇAS E ACESSORIOS, RADIOS NOVOS —
"—" SERVIÇO RAPIDO POR PREÇO MO'DICO "—"
Rua 7 de Setembro, 4 4 9

A DOR LOGO PASSA QUANDO SE PASSA GELOL

Contusões, luxações, mau geito, dores nevralgicas e reumaticas passam de pronto quando se passa Gelol.

UM PRODUTO DO LABORATÓRIO LICOR DE CACAU XAVIER S. A.

Acervo: Biblioteca Pública SC - Hemeroteca Digital Catarinense

EM POUCOS MINUTOS DE LUTA O G. E. OLIMPICO CONQUISTOU SEU TERCEIRO TITULO NESTE 1951

Irreconhecivel na peleja de domingo, o Palmeiras - Pouca gente no campo e triunfo incontestavel dos alvi-rubros

Ao darmos entrada no estádio da Alameda Rio Branco, ante-ontem, deparamos com um fato estranho, poucas vezes notado num clássico entre Palmeiras e Olimpico: ... comparecido uma assistencia pequena e não se observava aquele entusiasmo transbordante de outras jornadas, aquele duelo entre as torcidas dos dois tradicionais antagonistas do futebol blumenauense.

A entrada dos dois quadros em campo não provocou maior sensação, nem conseguiu despertar o aficionado daquela sua apatia. Desde o inicio um dos contendores mostrou-se superior: o Olimpico. Explorando desde logo as falhas gritantes que surgiram no setor defensivo palmeirense, não foi muito dificil aos alvi-rubros abrir a contagem. Foi arrazador o impeto dos pupilos de Pera, os quais pegaram de surpreza um onze que tão destacada temporada realizará no oeste. Sabemos o quanto é perigoso, para qualquer esquadrão que excursiona, reaparecer ante sua torcida, contra um rival de classe. Alguns playres alvi-verdes deixaram-se dominar por um complexo de superioridade, atuando com "máscara" e displicentemente. O tiro desta vez saiu pela culatra, amigos. Pensaram alguns jogadores par-quitos e mais dois ou três diretores, que seu clube daria, como se diz na giria, uma grande "chacoalhada". E' um defeito não só nosso mas de todo o futebol brasileiro.

Em 45 minutos o Olimpico decidiu a partida, pois foi para o descanço regulamentar com 4 x 0 a seu favor. Fez juz á este placard, de vez que dominou a seu bel prazer, um onze que se afindou desde o começo, mais pela displicênca de alguns cracks do que infelicidade. Todos as honras, portanto, ao clube da Alameda Rio Branco, que em apenas uma semana, levou para sua bagagem de conquistas, mais dois titulos. Se de outras feitas a vitória de um ou de outro deixou dúvida senhores, desta vez não. Com os grenás ficou a Taça cidade de Blumenau e o que é mais interessante para eles batendo seu maior rival por 5 x 2. Vai o clube da Baixada sair para o campeonato, com justificadas esperanças, merecendo por mais este belo feito, á admiração de todos.

A partida, no que concerneu á Técnica foi fraquissima. Até o entusiasmo e a fibra dos jogadores, talvez se espelhando, na frieza que dominava os torcedores, não se fizeram notas em grande dóse. Foram poucas os momentos em que se viu lances sensacionais, fora, naturalmente, os sete tentos. Os goals, na verdade, foi o que de mais espetacular presenciou o assistente.

Foi um clássico apenas regular, sem grandes atrações. Quando no periodo final reagiu o campeão do centenário, melhorou um pouco á peleja, principalmente para aqueles que querem jogo equilibrado e não goleadas deste ou do outro. Acordou tarde o Palmeiras e nem o tento de Sadinha, logo aos primeiros minutos, serviu para reanimar seus companheiros. O match foi se arrastando lentamente, sem maiores atrações, até que em seu final outros dois goals foram marcados.

O Olimpico foi um todo coeso, tendo seus melhores momentos nos primeiros quarenta e cinco minutos. De todos os elementos apenas destacaram um pouco Honório, René e Auy.

O Palmeiras, ao contrário, foi um todo desconjuntado, com bastantes falhas em sua retaguarda e infantilidade em seu quinteto atacante, pouco apoiado.

Wilson da Silva teve um pecado gravissimo: confirmou o quarto tento do Olimpico, que surgiu dum impedimento visivel de Testinha Jaeger cobrou uma falta e deu ao ponteiro direito, que se achava muito além da linha dos jogadores. Este chutou houve rebatidas daqui e dali, sendo o balão enviado ás rêdes. Alem disto, teve um grande defeito: beneficiar, em todas as faltas, o infrator da derrocada dos esmeraldinos Não pode ser culpado, contudo, como querem alguns fanáticos.

4 x 0 foi o placard da primeira fase, marcando, Testinha, Nicolau e Jaeger, na órdem. No tempo final golearam Sadinha, Sadinha e Testinha.

A renda do cotejo foi de Cr$ 13.575,00. Boa para uma assistencia pequena como a de domingo.

Na preliminar empataram Palmeiras e Olimpico por 1 x 1, depois de uma luta interessante.

Os conjuntos principais alinharam assim:

OLIMPICO: Vianna Aduci e Arécio; Adir, Honório (Jaeger) (Honório) e Julino; Testinha, Nicolau, Jaeger (Bódinho) (Jaeger) Gastão e René.

PALMEIRAS: Juca, De Lucas e Osni; Adino, Wuerguss e Agostinho; Jonas, Lazinho, Massata, Sadinha e Abreu (Luizinho) (Abreu).

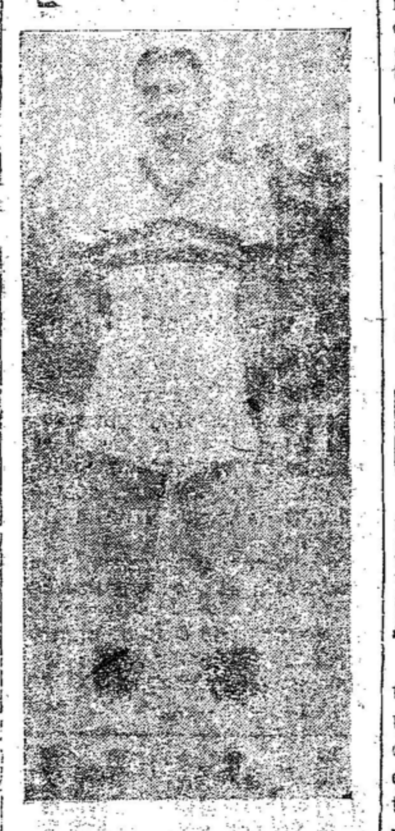
ARE'CIO, QUE ANTE-ONTEM TEVE BELISSIMO DESEMPENHO

ONO'RIO, médio grená, que na tarde de domingo reeditou suas grandes atuações, tendo sido um colaborador-mor ao notável feito do seu clube.

A Nação
"——" SECÇÃO ESPORTIVA "——"
REDATOR: AURE'LIO SADA

Dez elementos do Florida deverão comparecer á proxima reunião da JDD

Todos os leitores acompanharam com muito interesse as ocorrências verificadas no cotejo Flórida x Vasto Verde, lá na Fortaleza. Ao aproximar-se o final do mesmo, irrompeu um grande conflito, no qual foram surrados todos os elementos do campeão do ano passado e mais alguns torcedores seus.

E' preciso frizar que, com exceção de Maba, todos os demais jogadores do quadro floridano estiveram envolvidos nos acontecimentos, sendo que dois deles, Schoenfelder e Walter, foram mais violentos. O primeiro agrediu o bandeirinha, além de praticar o jogo violento e o segundo é que provocou os incidentes, esbofeteando o médio Zeno. O caso foi enviado á Junta Disciplinar Desportiva e deverá ficar resolvido na próxima reunião da J.D.D., a realizar-se depois de amanhã.

Nesta ocasião foram citados para comparecer todos os integrantes do esquadrão do Flórida que naquele dia estiveram pelejando frente ao Vasto Verde. Apenas um deles, como já dissemos e que é o popular Maba, não foi citado, uma vez que procurou de todos os modos serenar os ânimos e defender os jogadores do onze visitante.

O sr. Helmuth Puff, que faz parte da diretoria do Flórida, deverá comparecer, da mesma forma, á séde da entidade, para dar explicações sobre o ocorrido.

Vê-se, por aí, que se trata dum caso inédito na história do nosso futebol e talvez de todo o Estado.

TINTAS YPIRANGA
para todos os fins: desde a casa mais modesta até o arrogante arranha-céu.

EXPRESSO
BLUMENAU—CURITIBA
End. Teleg.: "LIMOUSINES"
AGENCIA BLUMENAU
Rua 15 de Novembr. N.o 313
FONE, 1002
PREÇO: Cr$. 155,00
AGENCIA CURITIBA
Rua 15 de Novembro N.o 627

Nova decepção dos brasileiros com a desclassificação do Vasco da Gama

Juventus e Palmeiras, finalistas da Copa Rio

Duas enormes surprezas tiveram os brasileiros nesta última semana, na disputa do torneio mundial dos campeões Como se não bastasse a classificação do Juventus da Itália para finalista, vem o Vasco da Gama de ser afastado da grande competição, cabendo a façanha ao Palmeiras, que com os juventinos travará dois chóques empolgantes, nas finalissimas Há desconfiança entre os aficionados do Brasil, quanto ao resultado final da Taça Rio. Todos temem uma repetição do acontecido na Copa do Mundo, quando os orientais roubaram o titulo máximo aos brasileiros.

Sábado á tarde o terceiro colocado do campeonato da Itália enfrentou o Austria de Viena, no estadio municipal de Maracanã e não lhe foi muito dificil a vitória. No primeiro periodo já vencia por 1 x 0, goal do ponteiro direito Mucinelli, o melhor em sua posição no certame. O mesmo elemento no segundo tempo aumenta para dois e Boniperti ratificou o triunfo dos seus. Sómente no final Stojaspal descontou. A renda desse cotejo foi de Cr$. 776.440,00.

No mesmo local, anteôntem lutaram pela segunda vez Palmeiras e Vasco da Gama. Caiu por terra o favoritismo dos cruzmaltinos, pois não sendo aberta a contagem foram eles desclassificados da Taça Rio, ficando o campeão da Paulicéia como finalista. Apitou a pugna o arbitro austríaco Mr. Grill e a arrecadação foi de Cr$. .... 1.914.376,00.

As datas das finalissimas são as seguintes: quarta-feira, dia 18 e domingo, dia 22, ambas no Maracanã.

Boniperti, centro-atacante do Juventus, é o artilheiro da Taça Rio, até o momento, com 6 goals. Friaça vem a seguir, com 5. Schwda, arqueiro austríaco, é o mais vasado: 12 tentos. Renderam todos os jogos até agora Cr$. 15.792.720,00.

XPRESSO ITAJARA
Agência:
Rua 15 de Nov. 366 - Tel. 1451

TINTA YPIRANGA
secam rápido e brilham muito
gastam menos e duram mais

Mantendo sua invencibilidade o Vera Cruz F. C. abateu o União F. C. no primeiro clássico do returno

Teve o numeroso público presente ao estádio do União, em Timbó, na linda tarde de domingo, um destes espetáculos que encantam, que emocionam, que agradam totalmente. O simples fato de lá se exibirem dois grandes quadros da nossa segunda divisão, fez com que fosse batido, de acôrdo com o que previramos, o recorde de arrecadações no certame da segunda. Quási três mil cruzeiros foram arrecadados e a entrada teve seu valor, pois que os dois degladiantes proporcionaram uma luta sugestiva, onde não faltou entusiasmo, disciplina e porque não dizer, técnica tambem.

Como dois leões lutaram Vera Cruz e União, vindo o placard, no final dos noventa minutos, a assinalar nova vantagem dos rapazes de Testo Central, a mesma com que superou o onze timboense no primeiro turno: 2 x 1. Este feito dos alvi-negros tem um valor inegável, pois que todos esperavam sua caida frente aos unionenses. Um grande passo deram os companheiros de Gepi, tendo seu triunfo sido dos mais emocionantes.

Sejamos justos, entretanto. Um empate teria sido melhor resultado da contenda, pois os locais na primeira fase perderam tentos quase certos e tiveram contra suas pretenções o desempenho impressionante do goleiro Zagio, autor de um sem número de intervenções impressionantes. Lutaram muito os alvi-rubros mas não conseguiram siquer o empate. Não lhes foi possivel tirar a invencibilidade do seu adversario, mesmo porque este cuidou-se ao máximo, afim de evitar o empate.

Caroço, na fase inicial, abriu a contagem, numa escapada do seu onze. No periodo complementar o marcador foi movimentado mais duas vezes por intermédio de Waldir e Aranjo.

O único gesto indisciplinar durante toda a peleja foi praticado por Miojo, elemento que de há muito vem dando alterações, demonstrando péssima educação esportiva. Discutiu com um dos bandeirinhas e desferiu nele um pontapé. Alguns torcedores quizeram tomar satisfações do auxiliar de árbitro agredido, mas os ânimos foram serenados. Foi um acontecimento que de modo algum empanou o brilhantismo

Foi perfeito o árbitro Licinio do chóque. Pereira. Impressionante seu trabalho.

Excelente a renda, recorde do certame: Cr$ 2.768,00.

Os quadros:

VERA CRUZ: Lazio, Hubert e Fernando; Volfgang, Gépi e Ayroso, Naldo, Waldir, Caroço, Mengarda e Marzinho.

UNIÃO: Curt, Piazza e Bubi, Ingo, Miojo e Gessner; Averino, Espanhól, Werner, Vale e Aranjo.

A EPIDERME E' A DEFESA DO CORPO. CREME NIVEA E' A DEFESA DA EPIDERME

CREME NIVEA é o único creme no mundo fabricado com Eucerite, substância da mais intima afinidade celular com a epiderme humana. Creme Nivea conserva a beleza, a elasticidade e a maciez da pele, defendendo-a do ressecamento, das manchas e das rugas prematuras. Excelente como base para rouge e pó de arroz, como para a limpeza da pele. Especialmente nas praias para evitar as queimaduras do sol.

Dr. Carlos Henrique Mayr
CLINICA GERAL
DOENÇAS DE SENHORAS — PARTOS — RAIO X
— INDAIAL —

Novo sucesso alcançou o Bandeirantes, graças á ascenção técnica do seu 11

— Equilibrio de forças no cotejo travado na Itoupava —

Vai indo bem o Bandeirantes Depois de um periodo obscuro o tricolor da Itoupava Central vai reagindo visando, com isto, fugir dos últimos postos. Seus players estão mais confiantes e tudo parece vai voltar a ser o que era antes, quando os bandeirantes sempre foram adversários temiveis.

Domingo á tarde conseguiu o Bandeirantes o que queria. Passou por mais um antagonista que no primeiro turno apresentou-se destacadamente. Não foi fácil a tarefa dos locais, pois o Flórida se perdeu no placard, não perdeu nas ações, que foram equilibradas no tempo regulamentar. Assistiu-se, assim, a uma partida atraente, de desenrolar agradável.

Muitos perguntarão, porque perderam os rapazes da Fortaleza, se disputaram um cotejo parelho, ameaçando seu rival. Fácil é responder. As oportunidades foram melhor aproveitadas pela Bandeirantes, surgindo os goals de falhas do setor esquerdo floridano. Para se ter uma idéia do que foi o equilibrio existente, basta que se diga ter o scóre sido aberto apenas no segundo tempo, pois no periodo inicial nada conseguiram de positivo os dois ataques já que as defesas apareciam com destaque, cortando-lhes qualquer intenção. Tudo correu normalmente, tendo o juiz da peleja sido muito cumprimentado no final da contenda, tal a perfeição com que arbitrou.

Só aos 7 minutos do último periodo, Carvalho inaugurou a contagem para seu bando. Cirilo fez 2 x 0, aos 20 minutos e aos 32 Reiff veio a marcar o 3.o goal. Um resultado que até [illegible] ba. Pedro Pinheiro descontou aos 32 minutos não se registrando novas modificações até o final da luta.

O juiz, sr. Roberto Paulo de Lima, cumpriu magnifica atuação dirigindo com firmeza o prélio. No final recebeu cumprimentos de jogadores e dirigentes de ambos os clubes, graças a imparcialidade com que se houve.

Apenas regular foi a renda do embate: Cr$ 307,00. As equipes principais atuaram assim formadas.

BANDEIRANTES: Kozuki; Valter e Aloisio; Jucelino, Rudolfo e Egon; Carvalho, Cirilo, Reiff, Chico e Felipe.

FLO'RIDA: Walter, Antonio Wigold; Pedro Pereira, Mahá e Schoenfelder; Maurino, Pedro Pinheiro, Barbosa, Gregório e Célio.

Os dois outros jogos, nos quais o Vasto Varde arrojou o Bem Retiro por 11 x 1 e o Floresta esmagou o Independente por 9 x 0, serão comentados na edição de amanhã.

MAQUINAS DE ESCREVER, DE SOMAR E DE CALCULAR
PARA CONSERTOS E REFORMAS, PEÇAM A VISITA DE NOSSO TECNICO
MACHADO & CIA. S/A
Comércio e Agências
Filial Blumenau: Rua 15 de Novembro, 1326
Telefone Manual n. 18

Serviços Aéreos Cruzeiro do Sul Ltda.
Aviões mistos Douglas C-47, com 25% de abatimento de ITAJAÍ para
SÃO PAULO E RIO DE JANEIRO
com escala em Mafra, Curitiba e Itararé — Domingos — Segundas e Quarta-feiras —
de RIO DE JANEIRO E SÃO PAULO, para ITAJAÍ e FLORIANOPOLIS,
com escalas em Mafra, Curitiba e Itararé — Domingos, Terças e Sábados —
Agentes em Blumenau:
MACHADO & CIA. S.A. - COM. e AGÊNCIAS
Rua 15 de Novembro, 1326 — Telefone manual, 18

Proeza de destaque do Tupi F. C. empatando com o Duque de Caxias

Jogaram bem os gasparenses em Riosul

O Tupi de Gaspar viajou até Rio do Sul na tarde de domingo e lá defrontou-se com o campeão riosulense, o Duque de Caxias. O intermunicipal travado na cidade serrana agradou totalmente á regular assistencia que foi até o estádio dos rubro-anis e terminou empatado em dois tentos.

2 x 1 foi a contagem do primeiro tempo. Zé Antunes marcou o 1.o goal aos 10 minutos, ao emendar de sem-pulo um centro de Abelardo. Ninha igualou aos 22 minutos e Sagui, cobrando uma falta de fora da área, aos 30, deu a primeira vantagem aos gasparenses. No final, aos 11 minutos, Secura decretou novo empate, falhando neste lance o arqueiro tupiano.

Herminio Zé dirigiu a contento o prélio, que rendeu ..... 4.700 cruzeiros. O quadro caxiense formou com André, Konder e Ledra; Chiquinho, Heni e Nelson; Abelardo, Nascimento, Zé Antunes, Cará e Secura.

LICOR DE CACAU XAVIER
USADO COM SUCESSO HA' MAIS DE MEIO SE'CULO

Feridas, Espinhas, Manchas, Ulceras e Reumatismo
ELIXIR DE NOGUEIRA
Grande Depurativo do Sangue.

A PROPAGANDA é uma grande força que realiza o progresso do comércio e da indústria. Ela orienta, esclarece e aconselha.

Desenvolva mais seu negocio, utilizando o Radio. TODOS, conhecerão sua oférta.

RADIO DIFUSORA ITAJAÍ, Z Y K-9, está ao dispor com suas 11 horas diárias de irradiação.

OSVALDO CHATEAUBRIAND
TERRA ARRASADA
Libelo contra um govêrno!

Nas desassombradas páginas de TERRA ARRASADA, fez o jornalista Osvaldo Chateaubriand uma análise minuciosa e crua dos atos delituosos praticados pelos homens do último governo de São Paulo.

E' um depoimento corajoso e sincero contra os políticos que tentaram transformar aquêle Estado e o Brasil numa terra de ninguem, ou, como diz veementemente o autor — numa terra arrasada.

E' uma acusação formulada através da voz da mais candente verdade.

Preço: Cr$ 25,00

Em tôdas as livrarias ou pelo reembôlso postal,
Rua do Livramento, 203 — RIO DE JANEIRO
Edições O CRUZEIRO

A "CASA BERTA"
RECEBEU NOVA PARTIDA DAS LEGITIMAS MA'QUINAS DE COSTURA HEID UND NEU, DE FABRICAÇÃO ALEMÃ EM KARLSR
A "CASA BERTA" —sempre na vanguarda — comunica que iniciou tambem a venda dessas afamadas máquinas a longo prazo, sem entrada, como sucede com os demais artigos de seu variado estoque.
— CAIXA POSTAL, 299 — RUA 15 DE NOVEMBRO, 870 —

Acervo: Biblioteca Pública SC - Hemeroteca Digital Catarinense

—— Teriam os Estados Unidos, por intermédio de Forrest Sherman, chefe das operações navais norte-americanas, solicitado ao gal. Franco o direito de usar as bases navais espanholas ——

Gastariam em farras os emprestimos que obtiveram no Banco da Amazônia e agora culpam os servicoias pelos insucessos de seus empreendimentos

Notícias policiais

Desmanchou o casamento perante o juiz e fugiu com uma outra moça

Preferiu o ladrão à morte a ter que prestar contas à justiça

SALVADOR, 16 (Merid-) — O jovem que resolveu, ante-ôntem, perante o Juiz, desmanchar o seu casamento com uma noiva contratada, fugindo, depois, com outra moça, encontrava-se no recinto da respectiva casa, na Praça de Cairú, onde foi prêso. Armado de punhal, alegando que assim se preparava para defender-se de um provavel agressão por parte dos parentes da moça ludibriada com a promessa de casamento. Procurado em sua verdadeira idêntidade, apurou-se tratar-se de Pedro Celestino, homem natural de Uruguaiana, no Rio Grande do Sul, tendo chegado à Bahia em princípio do ano. Ficou apurado, tambem, que, ao chegar a Salvador, Pedro foi preso, portando uma carteira falsa de policial de São Paulo, sendo solto mediante um habeas-corpus. Pedro prometeu deixar a Bahia dentro de 24 horas, a contar de ôntem, com destino a São Paulo, onde "vai tentar a vida". Desconhece-se o paradeiro da moça que fugiu com Pedro.

PREFERIU A MORTE 'A PRISÃO

BELO HORIZONTE, 16 (Meridional) — Os policiais que cercavam o barracão onde refugiara-se o gatuno Augusto Mario Jesús, para prendêlo, em dado momento ouviram um tiro sêco no interior do mesmo. Depois de alguns momentos de excitação, resolveram arrombar a porta do barracão, encontrando já sem vida o meliante que, à prisão, preferira suicidar-se

DETIDO O RAPTOR

BELEM, 16 (Meridional) — A pedido da Polícia de São Paulo foram detidos Mariano Guiante e sua companheira Eloá Bet Furlan, Mariano está sendo acusado de ter raptado Eloá, que é professora normalista e aluna da Universidade de Filosofía de São Paulo.

TINTAS YPIRANGA

custam um pouco mais caro

porque uma lata vale por duas

FRAQUEZA EM GERAL
VINHO CREOSOTADO
(SILVEIRA)

Severa acusação de um orgão tradicional da imprensa aos seringalistas

RIO, 16 (Meridional) — Segundo telegramas que nos chega de Belém do Pará, a "Folha do Norte", que se edita naquela Capital, faz graves denuncias contra os seringalistas, que depois de gastarem os emprestimos que obtiveram no Banco da Amazônia, pretendem agora, culpar os indios pelos erros de seus empreendimentos.

Longa reportagem sôbre os últimos acontecimentos verificados no Xingú, foi publicado por aquele tradicional orgão da imprensa do norte, fundamentada em relatório do sr. Cicero Cavalcanti, inspetor do pôsto de Xoronre, do Serviço de Proteção aos Indios.

O jornalista diz, inicialmente, que o "presidente do Banco de Credito da Amazônia deve ficar alérta contra à manobra dos seringalistas, à cuja frente se encontra o sr. José Alves Ribeiro, presidente da Associação Comercial de Xingú, que tem séde em Altamira. Não pode ser influênciado — continua — por levianas informações que aparentemente visam os simples funcionários do SPI, mas que, na realidade, tem objetivo bem diverso, e até de chantagem e grosseira".

Aceita pelo Irã a oferta do presidente Truman

Harriman será mediador na questão do petroleo

WASHINGTON, 16 (UP) — A Casa Branca anunciou oficialmente que o sr. Averell Harriman, conselheiro do presidente Truman, partirá de avião para Teerã, nas proximas horas, em missão extraordinaria.

De acôrdo com a oferta feita pelo presidente Truman ao primeiro ministro Mossadegh, o sr. Harriman seria enviado ao Irã para tentar uma ultima mediação, que leve a um acordo o governo persa e o da Inglaterra, com respeito à controversia petrolifera com a Anglo-Iranian Oil Company.

Tendo o presidente Mossadegh aceito a oferta, o sr. Harriman partirá imediatamente, tambem reembolsada, pelas suas instalações em bases mais favoraveis do que as que lhe foram propostas até agora.

Segundo os socios autorizados, Harriman procuraria convencer o governo do sr Mossadegh do seguinte: A situação atual no Irã faz o jogo da Russia e o caso que decorrerá do fechamento a refinaria de Abadan levaria o Partido Tudé e os comunistas ao poder O governo iraniano deve fazer face a essa ameaça, porquanto o Irã nada tem a lucrar com a URSS e, muito ao contrario, deve temer os sovietes muito mais do que qualquer outro país do mundo. Assim, Harriman defenderá a necessidade de um acordo no quadro a nacionalização, mas permitindo ao Irã e à Inglaterra se beneficiarem, razoavelmente, um e outro, das explorações de petroleo nacional.

TEERÃO, 16 (UP) — O governo do Irã se declarou disposto a resolver as divergencias com a Anglo Iranian sob a condição de que esta ultima aceite o principio de nacionalização do petroleo, afirmou o primeiro ministro Mossadegh respondendo à mensagem de Truman.

WASHINGTON, 16 (Merid.) — O sr. Averell Harriman que partirá nas proximas 24 horas para o Irã, procurará, desincumbindo-se da missão que lhe foi dada por Truman, encontrar, essencialmente, uma solução de compromisso entre as autoridades iranianas e inglesas, concilavel tambem, com o interesse da Anglo Iranian Oil Company.

Esse compromisso respeitaria o principio da nacionalização de petroleo, que o Irã decretou mas asseguraria à Inglaterra o petroleo indispensavel ao seu consumo e interesses a um preço razoavel. A AIOC seria

Visitou Blumenau o chefe do executivo de Santa Catarina

— Deixou nossa cidade domingo, com destino à Lajes —

Conforme foi divulgado por este matutino, chégou sábado à tarde a Blumenau, procedente da capital do Estado, o governador Irineu Bornhausen, que aqui veiu em visita de carater particular, tendo sido recebido por enorme multidão. Domingo pela manhã, em companhia do Prefeito Municipal e várias outras pessoas, o Chefe do Executivo catarinense esteve em visita à séde do Clube de Caça e Tiro Velha Central, onde realizaram-se festividades em comemoração ao 50ºo aniversário de fundação do clube.

O sr. Irineu Bornhausen foi recebido entre palmas pelo numeroso público que

Gov. Irineu Bornhausen

alí se aglomerava, tendo, lógo após, dado o tiro inicial das provas gerais de tiro, permanecendo no local, em animada palestra, ainda algum tempo. Aproximadamente às 11,00 horas, juntamente com seus acompanhantes, regressou ao centro da cidade, dirigindo-se para o Hotel Rex, onde lhe foi oferecido lauto banquete. A' tarde, no mésmo Hotel, o distinto visitante foi procurado por grande numero de pessoas, atendendo a todos com a delicadeza que lhe é peculiar.

O sr. Irineu Bornhausen deixou nossa cidade domingo ao entardecer, seguindo para o município de Lajes, onde tratará de assuntos de interesse do Estado, regressando, após, a Florianópolis.

Florianópolis, 16 (Meridional) — Avionando pela VARIG, seguiu, hoje, para o Rio de Janeiro, a sra. Marieta Konder Bornhausen, esposa do governador Irineu Bornhausen e presidente da LBA de Santa Catarina.

Florianópolis, 16 (Meridional) — A Câmara dos Vereadores, por cinco votos contra nove, regeitou o veto do prefeito relativo ao projeto-lei 83.

Florianópolis, 16 (Meridional) — Com requerimento do líder da bancada pessedista, sr. Ilmar Corrêa, foi suspensa a sessão da Assembléia Legislativa, numa demonstração de pesar pela dolorosa tragedia aviatória em que perdeu a vida, entre outros, o governador do Rio Grande do Norte.

Marcondes Filho assumirá a direção do P.T.B. paulista

RIO, 16 (Meridional) — O sr. Dinar e Dornelles conferenciou com o sr. Marcondes Filho e comunicou-lhe a decisão da Comissão Executiva Nacional do Partido Trabalhista Brasileiro, designando-o para presidir a nova direção petebista em São Paulo. A propósito, o sr. Marcondes Filho declarou:

"Aceitando êste cargo, eu o faço convencido de que é perfeitamente possivel a unificação dos elementos trabalhistas, que devem elevar o pensamento para os interesses de São Paulo e para o engrandecimento do Brasil.

HUGO BORGHI DESGOSTOSO

RIO, 16 (Meridional) — O sr. Hugo Borghi recebeu, com restrições, a solução pacificadora da Comissão Executiva Nacional do Partido Trabalhista Brasileiro, dada ao caso paulista. A respeito afirmou:

"No acôrdo que firmei com o PTB, para reintegrar me às fileiras do Partido, foi assegurada para mim e meus companheiros a situação do trabalhismo bandeirante. Assim, se constituiu a comissão de re-estruturação, que consagrou a paridade entre as duas correntes. Com a decisão de ôntem, verifica-se que esse equilibrio foi rompido.

ADHEMAR JA INICIOU A PROPAGANDA

CURITIBA, 16 (Meridional) — O sr. Adhemar de Barros participou de um comicio em Jacarezinho, ascendendo os srs. Danton Coelho, Hugo Borghi e Wladimir Toledo Piza, que estarão presentes ao grande comicio de propaganda eleitoral, às 19 horas de hoje, aqui.

Pretenderiam os EE. UU. usar as bases navais existentes na Espanha

MADRID, 16 (UP) — O almirante Forrest Sherman, chefe das operações navais norte-americanas, conferenciou hoje durante noventa minutos com o generalissimo Franco. Informa-se autorizadamente que o almirante Sherman solicitou a Franco que conceda aos Estados Unidos o direito de usar as bases navais espanholas. Haverá novas conferências porquanto na reunião de hoje não houve acôrdo definitivo.

TINTA YPIRANGA

uma lata vale por duas

«E' o periodo atual muito critico», adverte Ridgway

Não se pode prever o resultado das negociações

SEUL, 16 (UP) — "O periodo atual é muito critico", afirmou o general Ridgway em entrevista que concedeu hoje à imprensa, no Quartel General do 8.o Exercito, após sua chegada. Acrescentou o comandante supremo da O.N.U. que "é a questão do êxito ou do malogro dos objetivos procurados pelos governos interessados que está grandemente em jôgo".

SEUL, 16 (UP) — "O periodo atual é muito critico", declarou o general Ridway numa entrevista que concedeu hoje no Quartel General do Oitavo Exercito. Está em jogo, prosseguiu ele, a questão do sucesso ou fracasso dos objetivos procurados pelos governos interessados. A boa fé das duas partes em causa só poderá ser julgada pela experiencia. Até termos provas concretas de que as discussões serão bem desenvolvidas, questões muito graves estarão em jôgo para que se possa prejulgar o seu fracasso ou o seu sucesso. Estamos, por enquanto, num periodo de conjeturas Esperamos provas formais de que a conferencia projetada esteja em bom caminho, e há boas razões para se acreditar que isso se concretize graças á boa fé não de uma só parte mas de ambas. não se podendo, portanto, prejulgar o fracasso ou o rompimento.

Um acordo sobre o armisticio deverá preceder a paralisação das hostilidades, salvo no proprio local da conferencia".

O comandante supremo estava acompanhado pelo general Van Fleet, comandante do Oitavo Exercito. Prosseguindo a entrevista, declarou que não haveria em Kaesong outros representantes da ONU a não ser os membros da de-

Conclui na 2.a pag. Letra I

Favoraveis às esquerdas as eleições na Finlandia

Perdem votos os agrários e conservadores

HELSINKI, 16 (UP) — Os primeiros escrutinios das eleições mostram que os partidos esquerdistas conseguiram vantagem enquanto o agrario e o conservador perderam forças. Os primeiros resultados foram recebidos de Velkua, pequena comunidade no oeste do país, onde triunfaram os sociais democratas e os comunistas. Não houve grande comparecimento às eleições e crê-se que as apurações finais demonstrem que só votou 75 por cento do eleitorado.

HELSINK, 16 (UP) — A apuração de 10 por cento dos votos mostra que os comunistas e o partido Popular ganharam forças, enquanto os agrários e os conservadores debilitaram-se. Em 249.434 votos apurados, vê-se que os sociais democratas obtiveram 64.751, ou seja, 25,6 por cento, que representa uma perda de 7 por cento das eleições de 1948; os Agrários, 43.565, ou seja, 17.5 por cento, representando perda de 6,8 por cento; os comunistas, 60.164 ou seja 24,1 por cento, representa um aumento de 4,1 por cento; os conservadores, 38.000, ou seja 15,3 por cento e perda de 1,8 por cento; partido sueco,.... 26.978, ou seja, 10,8 por cento, e aumento de 3,1 por cento; Partido Popular, 15.968, ou seja 6,4 por cento e aumento de 2.5 por cento.

Estabelecimento da industria de amoniaco sintetico no país

RIO, 16 (Merid.) — O Ministro da Agricultura, de acordo com a autorização do presidente da Republica e considerando a exigencia do emprego de fertilizantes na lavoura, bem como o alto custo dos adubos importados para melhoria do atual rendimento agricola e ainda a necessidade do estabelecimento de base para a industria de amoniaco sintetico no Brasil, resolveu designar uma comissão para propor as iniciativas do planejamento da industria de fixação do nitrogenio atmosferico, podendo a mesma consultar as entidades governamentais, comerciais e privadas, nacionais e estrangeiras, cujo concurso for julgado indispensavel. A Comissão, que é presidida pelo engenheiro Abelino Inacio de Oliveira, diretor geral do Departamento Nacional de Produção Mineral, compõe-se ainda do engenheiro Alvaro de Paiva Abreu, diretor do Laboratorio da Produção Mineral e dos quimicos Silvio Frois Abreu, diretor da Divisão de Industria Química Inorganica do Instituto Nacional de Tecnologia e Oscar Ribeiro, chefe da secção de quimica vegetal do Instituto de Quimica Agricola.

TINTAS YPIRANGA
o barato sai caro; pinte com YPIRANGA e garanta seu dinheiro

POMADA MINANCORA
NUNCA EXISTIU IGUAL
PARA FERIDAS, ECZEMAS, INFLAMAÇÕES, COCEIRAS, FRIEIRAS, ESPINHAS, ETC.

MOORE McCORMACK (NAVEGAÇÃO) S. A.
Passageiros e cargas para
BALTIMORE - NEW YORK - PHILADELPHIA
e Portos do Mar das Caraibas:
GUANTA - PUERTO LA CRUZ - CUMANA
MARACAIBO - PORLAMAR - CARUPANO
Reserva de praça, passagens e demais informações com os agentes:
CIA. COMÉRCIO E INDÚSTRIA MALBURG
Telegramas. "Mooremack" - ITAJAÍ

Simplifique e estilize a sua tarefa diária.
Da utilização funcional do espaço — ordem, asseio e beleza — nasceu a *Cozinha Securit*... Composta de peças fàcilmente montáveis e desmontáveis, a *Cozinha Securit* planifica e estiliza a sua tarefa caseira, proporcionando-lhe o confôrto e o ritmo da técnica moderna.
Fabricantes!
TECNOGERAL S.A.
SÃO PAULO: RUA 24 DE MAIO, 47 — FONES 36-5785 e 36-7742
RIO: SIDEMA S. A. — RUA MÉXICO, 16 — FONE 22-8412
ALFREDO SIEBERT & CIA. LTDA.
BLUMENAU — Rua 15 de Novembro, 895 — Fone 1238
HEGUI - Publicidade

ATENÇÃO — MUITA ATENÇÃO!...
Acaba De Surgir A Oportunidade Pedida Por Todos
"——" ATENDENDO A EXIGENCIA DA POPULAÇÃO DE BLUMENAU E DO VALE DO ITAJAI' E FESTEJANDO SEU 12.o ANIVERSA'RIO DE FUNDAÇÃO "—— ——"
RUA 15 DE NOVEMBRO, ESQUINA COM A TRAVESSA NEREU RAMOS
A CAPITAL
NO PONTO MAIS CENTRAL DA CIDADE
E' A PRIMEIRA CASA DO BRASIL a realizar uma GRANDE LIQUIDAÇÃO, com a redução de Quasi Cinquenta Por Cento nos preços de todos os seus artigos
'—''—''—''—'' OPORTUNIDADE U'NICA PARA O POVO COMPRAR VERDADEIRAMENTE BARATO O ARTIGO QUE NECESSITA PARA QUALQUER ESTAÇÃO DO ANO. '—''—''—''—''—'

Acervo: Biblioteca Pública SC - Hemeroteca Digital Catarinense