ACEITA PELOS COMUNISTAS A U'LTIMA PROPOSTA DO GAL. RIDGWAY

JA CHEGARAM AS
Bicicletas
"DUERKOPP"
(ALEMÃS)
Distribuidores
PROSDOCIMO S.A.
Importação e Comercio
CURITIBA - JOINVILE
— BLUMENIU —

ORGÃO DOS "DIARIOS ASSOCIADOS"

A NAÇÃO

Diretor: MAURICIO XAVIER

Ano VII | TELEFONE: 1 0 9 2 End. Tel.: A NAÇÃO Caixa Postal, 38 | BLUMENAU, (Sta. Catarina), — Sexta-feira, 6 de "——" JULHO de 1951 "——" | Red. Ad. e Oficinas Rua São Paulo, 269 ITOUPAVA SECA | N. 297

No mundo perigoso dos nossos dias

ASSIS CHATEAUBRIAND

LONDRES, 17 — Registra o "Annual Report" de 1950, da Standard Oil Co., um fato que deve, de um lado nos advertir, e, de outro, tornar-nos apreensivos. Segundo essa autorizada publicação da diretoria da Standard, a nota excepcionalmente significativa nas suas operações foi dada pelo Brasil, que é hoje, diz o relatório, o maior consumidor de produtos "Esso" na América Latina. Mostra a curva de vendas para o Brasil que desenvolvemos os nossos transportes na base dos combustiveis líquidos. Ficamos, portanto, cada vez mais presos a contingencias, que nos deveriam alertar, se tivessemos, no Brasil, a vocação para a previdência.

Grandes consumidores de petroleo, assentando grande parte da circulação dos bens econômicos sôbre o "diesel" e a gasolina, podemos ficar, de um momento para outro, privados de combustivel e, consequentemente, de fazer transportes onde não haja sucedaneo, nem seja possivel improvisar o seu uso. Amontoa-se o carvão nos portos do sul do Brasil, sem consumo; jazidas estão fechadas, por falta de procura, mas a gasolina e os óleos combustiveis tiveram, respectivamente, um aumento na importação de 25,4% e 9,0% no primeiro bimestre de 1951, em confronto com igual periodo de 1950.

Num mundo ameaçado pela guerra, é essa uma grave conjuntura para o nosso país, embora não o perceba grande parcela dentre os responsáveis pelos destinos politicos e econômicos da nação. Corsarios de longo alcance, aviação, com autonomia ampla de vôo, mas sobretudo, as necessidades dos países beligerantes, reduzirão os fornecimentos dos norte-americanos, sem que tenhamos possibilidades, aqui, de movimentar a riqueza nacional, de fazer circular trens, automoveis, tratores e caminhões. O agouro deveria tornar-nos vigilantes. Mas, ao que tudo indica, esses pressagios aziagos não ferem a

(Conclui na 2a. letra A)

TINTAS YPIRANGA
o barato sai caro; pinte com YPIRANGA e garanta seu dinheiro

APÊLO AO CHEFE DO GOVERNO PARA SOLUÇÃO DO PROBLEMA DOS TRANSPORTES MARI'TIMOS

A falta de navios onera o valor das mercadorias e acarreta outros prejuizos

EXPOSTA A SITUAÇÃO PELA ACIB EM EXTENSO — TELEGRAMA AO PRESIDENTE VARGAS —

Já focalizamos, por diversas vezes, a situação bastante difícil em que se encontram os produtores desta região em face da carencia de transporte marítimo, desde que diminuiu consideravelmente o número de navios de cabotagem que recebem carga no porto de Itajaí. As razões dessa crise já foram expostas por este jornal, cuja reportagem esteve no referido porto fazendo averiguações. Isto depois do apelo feito pela Associação Comercial e Industrial de Blumenau à Comissão de Marinha Mercante e Diretoria do Loide Nacional, que resultou em nada. Todavía, a ACIB continúa se movimentando no sentido de ver atendida sua solicitação. Tanto assim que se dirigiu, agora, por telegrama, ao Chefe da Nação, pleiteando seu empenho na solução do grave problema. Esse telegrama acha-se assim redigido:

— "Sendo ésta associação constantemente assediada por elevado número de produtores desta região, que teem como escoadouro de seus produtos e manufaturas o porto de Itajaí, encontrando-se mesmo em gravíssimas e sérias dificuldades em relação ao cumprimento de suas tranzações e vendas efetuadas, frente a crescente falta de meios de transporte marítimo, lhes impondo e ocasionando incalculaveis prejuizos como em especial onerando a encarecendo sobremaneira o valor das mercadorias com excessivas taxas de armazenamentos e outras, esta Associação, interpretando a angustia de tão laboriosa classe, pede à Vossencia, para respeitosamente solicitar o sentir da vossa autorizada interferencia com medidas e providencias que por nosso intermédio reclamam e apelam à Vossencia, afim de que seja o porto de Itajaí mais e assiduamente frequentado por navios de cabotagem que demandem os portos do norte e nordeste do país. Certos das vossas patrióticas medidas, salvarguadoras da defêsa da economía nacional, com respeito cumprimentamos e agradecemos à Vossencia."

Outros telegramas solicitando interferencia junto as autoridades maritimas visando a normalidade da sideputados Jorge Lacerda e tuação, foram dirigidos aos Nereu Ramos, este presidente da Câmara Federal.

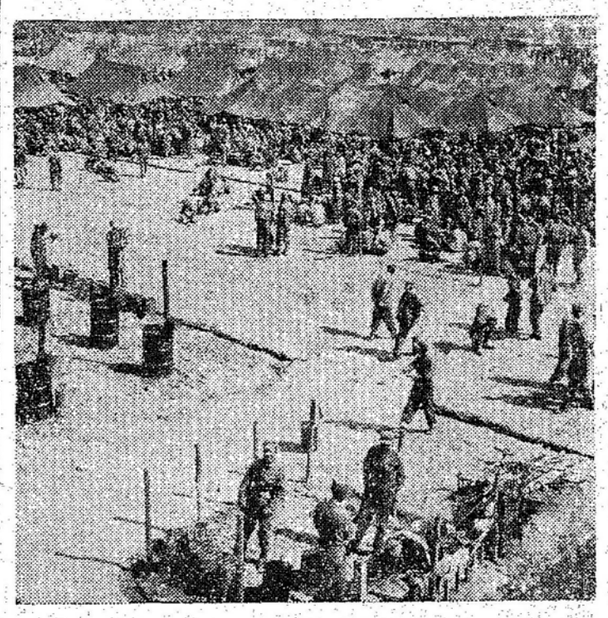

A GUERRA NA CORE'IA — Os soldados comunistas Chineses e Norte-Coreanos feitos prisioneiros pelas forças das Nações Unidas que se opõem á agressão comunista na Coréia, recebem mais alimentos e melhores cuidados médicos, como prisioneiros de guerra, de que quando integravam suas proprias unidades. Suas rações diárias individuais fornecem-lhes 2.800 calorias, que se encontram principalmente em arroz e ervilhas e mais carne enlatada, peixe fresco, salmão enlatado e feijão. Todos os prisioneiros são submetidos a exame médico assim que chegam, recebendo os cuidados necessarios.

Na foto, uma vista geral de um campo de prisioneiros de guerra em Pusan, Coréia. — (Foto USIS).

Será resolvido nos próximos dias o caso das tabelas unicas

Getulio Vargas procura uma formula que evite a dispensa em massa

RIO, 5 (Meridional) — Dentro de alguns dias será resolvido o caso das tabelas únicas, atualmente em mãos do presidente Getulio Vargas. O dr. Getulio Vargas estuda uma formula para aproveitamento desses funcionarios, de forma que garanta o interesse do serviço público sem degola da massa, tal como foi sugerido pelo DASP. Atendendo as objeções levantadas por vários ministérios, queixosos sempre da falta de pessoal, mandou o presidente Vargas re-examinar o assunto, sendo encontrada uma solução satisfatória que já foi encaminhada ao presidente da República.

CONTINUA O PRESIDENTE A RECEBER CARTAS

RIO, 5 (Meridional) — Os jornais continuam a reproduzir trechos pitorescos das cartas de solicitações que o sr. Getulio Vargas, com sua popularidade, recebe dos mais distantes pontos do país. Um desses postulantes disse ao presidente, em certo trecho de sua carta:

"O sr. sabe que eu sou do PTB 100%, e que só lhe peço isso porque sei que não falo com qualquer um; falo com um liga".

Mesa redonda para discutir a questão da participação dos empregados nos lucros das empresas

RIO, 5 (Meridional) — A realização de uma mesa redonda entre os lideres do comércio e os parlamentares, autores do projeto de participação dos empregados nos lucros das empresas, foi resolvida pelo Conselho Diretor da Associação Comercial. Serão convidados os deputados de todos os partidos, sendo certo o comparecimento dos srs. Aliomar Baleeiro, Daniél Faraco, Lucio Bittencourt, Alberto Deodado, Israél Pinheiro e Machado Sobrinho.

Preito aos mortos de 922 e 924

RIO, 5 (Meridional) — A propósito da passagem de data de cinco de julho, o general Juarez Tavora fês as seguintes declarações:

"Evocando os acontecimentos que se desenrolaram em nosso país, nos dias cinco de julho de 1922 e no mesmo dia de 1924, e a respeito de cujas causas e fins já dei ao público um depoimento, só me cabe, hoje, render um preito de saudade e de admiração à memoria daqueles que deles participaram, sacrificando a vida e a liberdade, não descrendo, até morrer, de o haver feito pelo bem do Brasil".

Capitulação completa da Inglaterra

LONDRES, 5 (UP) — O governo iraniano parece disposto a fechar a Anglo Iranian Oil Company, apesar de isso significar a ruina do Irã. Tal declaração foi formulada ante os Comuns, esta tarde, pelo chanceler Morrison. O sr. Morrison afirmou ainda que a situação nas jazidas petroliferas iranianas está se tornando intolerável.

ABADAN, 5 (UP) — Causou grande jubilo nesta cidade e em todo o Irã a ordem do governo de Londres, para que o pessoal britânico das jazidas petroliferas deste país permaneça tranquilamente em seus postos. Os iranianos afirmam que esta decisão de Londres constitui capitulação completa da Inglaterra à nacionalização do petroleo do Irã.

Encontrados nos volumes da legação polonêsa

Livros de propaganda comunista destinados às crianças do Brasil

MANIFESTA-SE O ENCARREGADO DOS NEGOCIOS DA POLONIA

RIO, 5 (Meridional) — Falando a propósito de propaganda soviética através das legações da Polônia e Checoslovaquia, o sr. Pimentel Brandão declarou que "o teôr dessa propaganda é literatura infantil, destinada às crianças brasileiras". Referiu-se ao aspécto atraente dos livros infantis encontrados nos volumes destinadas à legação polonêsa, lastimando a penetração já feita por este meio. Trata-se de uma propaganda insidiosa e indiréta — disse — mas as autoridades brasileiras acham-se atentas e saberão deter o fluxo do material chegado por vías diplomáticas com tanta deslealdade e abuso às imunidades.

OPINA O ENCARREGADO DOS NEGOCIOS DA POLONIA

RIO, 5 (Meridional) — O encarregado dos negocios da Polônia nesta Capital, sr. Euzebis Dworkin, falando a um vespertino sôbre a diligência que o Itamaratí realizou nos volumes procedentes de Varsovia, para a legação daquele país, fês estas declarações:

— "Essa é uma violência inútil. Isso constitui um atentado ao direito internacional e nenhum proveito traz ao governo brasileiro, pois somente distribuimos um boletim de informações dando contas do que tenha ocorrido na Polônia durante o mês. Se as notícias por si mesmas constituem propaganda comunista, não é nossa culpa".

O encarregado dos negocios da Polônia não explicou, entretanto, porque em Praga tambem é devassada antes de ser entregue ao nosso representante, a correspondência que daquí lhe é remetida.

TINTAS YPIRANGA
uma lata vale por duas

Alterado o critério para importação de determinados produtos

RIO, 5 (Meridional) — A Comissão Consultiva de Intercâmbio Comercial com o Exterior, presidida pelo sr. Luizi Simões Lopes, diretor do CEXIM, resolveu alterar o critério para a importação de determinados produtos. Assim, deliberou licenciar as importações sem distinção de moéda para o suprimento semestral da pita mexicana, fibra vulcanizada e papél isolante vulcanizado, em favor dos consumidores, como base de suas reais necessidades e em face dos revendedores, à base da metade da media de importações efetuadas pelos interessados no quadrienio de 1942-1949.

No tocante ao clorato de potásio para os consumidores diretos, deliberou licenciar as importações para o suprimento semestral, dentro de suas reais necessidades, contra pagamento em qualquer moéda; para revendedores, à base da metade, em media das importações realizadas pelos solicitantes no bienio de 1946 e 1947. Resolveu, ainda, a comissão, licenciar, sem restrições quanto à moéda, as importações de aviões de treinamento primario e pequenos transportes, em favor direto dos consumidores ou representantes exclusivos das fabricas, desde que autorizadas pelo Departamento da Aéronautica Civil.

Feridas, Espinhas, Manchas, Ulreras e Reumatismo.
ELIXIR DE NOGUEIRA
Grande Depurativo do Sangue.

Dezenas de crianças morreram na explosão de um navio-excursão

BERLIM, 5 (UP) — Um vapor de excursões da Alemanha Oriental, que conduzia cêrca de 150 orfãos em viagem de ferias no rio Spree, explodiu e irrompeu em chamas. A Policia ocidental e os bombeiros dizem que houve pelo menos cinquenta mortos entre as crianças.

BERLIM, 5 (UP) — Foram encontrados os cadaveres de doze crianças nas ruinas do navio-excursão do governo oriental alemão, e que hoje explodiu com 150 pessôas a bordo. Nos hospitais de Berlim há pelo menos oitenta feridos. A explosão ocorreu no rio Spree, nas imediações do bairro de Treptow. A maioria das crianças morreram queimadas. As chamas tomaram conta do vapor em poucos instantes, impedindo a salvação. A idade de quase todas as crianças vitimadas varia de oito a doze anos. Informa-se que havia doze adultos a bordo do "Heimatland". As autoridades orientais de Berlim repeliram um oferecimento de ajuda das autoridades de Berlim ocidental. Segundo estas últimas, o vapor somente tinha capacidade para transportar noventa e oito pessôas.

TINTAS YPIRANGA
custam um pouco mais caro porque uma lata vale por duas

Aceita pelos comunistas a proposta do gal. Ridgway

TOQUIO, 5 (UP) — Está sendo aguardada ainda hoje a resposta do alto comando comunista na Coréia à última proposta do general Ridgway, sôbre a realização da conferência para a cessação do fôgo. Ambas as partes concordaram em realizar a conferência no dia oito deste, domingo em Kaesong. Mas o general Ridgway pediu, ôntem à noite, garantias positivas a respeito do grupo de oficiais que representará as Nações Unidas nas conversações de Kaesong.

TOQUIO, 5 (UP) — URGENTE — O radio de Peiping anunciou que os comunistas aceitaram a última comunicação do gal. Ridgway, para a realização das conversações para a trégua na Coréia. Essa comunicação do general Ridgway se refere ao salvo conduto aos oficiais aliados que irão conferenciar com os vermelhos em Kaesong, domingo, dia 8.

TINTAS YPIRANGA
seu preço por lata parece maior depois de aplicada sai bem menor

Não estão os judeus proibidos de entrar no território nacional

Revogados as medidas restritivas nos primeiros dias do atual governo — Desmentido do ministro João Neves

RIO, 5 (Meridional) — O Ministro do Exterior acaba de declarar não ser absolutamente verdade que os judeus estejam proibidos de entrar no Brasil. Disse que as novas medidas restritivas a respeito acham-se revogadas a cerca de seis mêses. A declaração do sr. João Neves visa desmentir a notícia veiculada por um vespertino, ôntem, de que os técnicos judeus, que estavam procurando o Brasil, não conseguiam entrar no país.

Revogadas as instruções reservadas

RIO, 5 (Meridional) — Um porta-vós do Ministério do Exterior revelou à imprensa que as instruções reservadas, proibindo a entrada de judeus no país, foram revogadas logo nos primeiros dias do atual governo do sr. Getulio Vargas. O Ministro João Neves da Fontoura — acrescentou aquele porta-vós — vai instruir os nossos representantes estrangeiros no sentido de que estudem os pedidos de "visto", sem atentar para a origem racial do candidato.

Levado a encarar a realidade, com a apresentação de exemplos, o portavós esclareceu que muitas vêses a recusa se deve a preconceitos, outras à incapacidade do candidato em apresentar os documentos exigidos e, ainda outras, porque o candidato não corresponde aos interesses brasileiros. Quando a recusa fôr proveniente de preconceito, o candidato deve levar o seu caso ao conhecimento do Ministério do Exterior.

EXPRESSO
BLUMENAU—CURITIBA
End. Teleg.: "LIMOUSINES"
AGENCIA BLUMENAU
Rua 15 de Novembro N.o 313
FONE, 1002
PREÇO: Cr$. 155.00
AGENCIA CURITIBA
Rua 15 de Novembro N.o 625

Responderá o Ministro do Trabalho todas as criticas

Aumentou somente 18o/o o custo da vida no Rio

RIO, 5 (Meridional) — "O sr. Danton Coelho não irá à Câmara na qualidade de Ministro do Trabalho" — afirmou o sr. Gustavo Capanema, acrescentando que o regime vigênte no Parlamento não pode exigir a presença do ministro. Disse, entretanto, que o sr. Danton Coelho responderá a todas as criticas que estão lhe sendo feitas.

CAUSA SURPRESA A AFIRMAÇÃO DE DANTON COELHO

RIO, 5 (Meridional) — Está causando surpresa a afirmação do Ministro do Trabalho de que o custo da vida no Rio de Janeiro, de abril do ano passado até agora, somente tenha aumentado em 18%. A afirmação do sr. Danton Coelho está sendo encarada como auxilio indiréto à classe patronal e ao comércio, que estão às voltas, atualmente, com um dissidio coletivo dos empregados desejosos de melhoria de salários.

AMEAÇAM ENTRAR EM GREVE OS BANCARIOS

RIO, 5 (Meridional) — Por escolha, o diretor do Departamento Nacional do Trabalho presidiu as reuniões realizadas no Ministério do Trabalho, para deliberar sôbre o aumento dos salários dos bancários. A maior preocupação do diretor do D.N.T. tem sido no sentido de evitar a greve, e até mesmo um dissidio coletivo que propõem os bancários insuflados por comunistas. Os banqueiros realizarão uma reunião na sede do sindicato, na qual será debatida a proposta de aumento de 20%.

TINTAS YPIRANGA
secam rápido e brilham muito gastam menos e duram mais

Cinco oficiais integrarão a missão aliada à Conferencia de Kaesong

Praticamente paralizadas as operações na Coréia

TOQUIO, 5 (UP) — O general Ridgway já escolheu cinco oficiais aliados para participar das negociações preliminares para a suspensão das hostilidades na Coréia. Essas negociações preliminares serão realizadas no domingo próximo, dia oito, em Kaesong. Enquanto isso, informava-se que as operações na Coréia foram praticamente paralizadas. Registraram-se alguns ataques aéreos e navais contra os comunistas, mas esporadicos e de fraca intensidade.

Quartel General do Oitavo Exercito, 5 (UP) — As forças das Nações Unidas, na frente central, voltaram à sua linha principal de defesa, durante a noite passada, depois de expulsarem os comunistas das montanhas Sobang, abaixo de Pyong-Gang. Os vermelhos se retiraram para nova linha perto daquela cidade, após vários dias de sangrenta luta.

Não poderão ser interrogados os delegados

TOQUIO, 5 (UP) — Foi anunciado que os jornalistas, adidos ao Quartel General do Oitavo Exercito, poderão assistir à partida do grupo que vai iniciar as conversações preliminares de armisticio; mas não poderão interrogar nenhum dos seus membros. O general Ridgway, ao aceitar a proposta da realizar o encontro domingo, avisou os comunistas que além dos três oficiais, seguirão ainda dois interpretes.

TOQUIO, 5 (UP) — As estações de radio comunistas estão mantendo verdadeira barragem de propaganda para salvar as aparências em face do fracasso na Coréia. Tanto as emissôras de Pyongyang quanto as de Peiping, afirmam que os comunistas venceram, e que as Nações Unidas é que estão procurando o armisticio. A radio de Peiping diz, ainda, ser evidente que mesmo a paz na Coréia não acabará com a "ameaça imperialista ao então Extremo oriente.

LICOR DE CACAU XAVIER
USADO COM SUCESSO HA' MAIS DE MEIO SE'CULO

CONVERSA DOS BARNABE'

— O prefeito vai cortar os vencimentos dos grandes para melhorar os pequenos!

— Puxa! Será que ele vai nos classificar como grandes?

(Charge de AUGUSTO RODRIGUES)

Acervo: Biblioteca Pública SC - Hemeroteca Digital Catarinense

NOTAS FORENSES

Simula incapacidade para auferir indenização

Cartório do Cível e Comércio, a cargo do escrivão interino Paulo Klopfel.

Encontram-se em andamento os seguintes feitos:

Carta precatoria para nomeação de perito desempatador. O Dr. Juiz de Direito da 1.ª Vara Civel — Deprecante. O Dr. Juiz de Direito de Blumenau, Deprecado. Foi nomeado dezempatador o Engenheiro Civil: Eneas Vasconcelos de Queiroz. Ação de despejo: Autor: Aloysio Michels. Réu: Genésio Fôppa. Foi decretado o despejo requerido. Justificação: Honorina Umbelicio, Justificante; Julgara por sentença a justificação.

Ação executiva cambiária. Exequente: José Ostrwoski Jnr.. Exequado: Erich Moritz. Julgada por sentença a penhora.

Ação ordinária: A. Erich Roever. R. Hermes Justino Patrianova. Foi deferido o competente despacho saneador.

Na Ação de acidente do Trabalho ,em que são peritos Emilio Melato e Sul América Terrestre Terrestres. Marítimos e Acidentes, foi pelo Juiz proferido o seguinte despacho: "Vistos, etc... Emilio Melato, alegando ter sido vítima de um acidente de trabalho, quando a serviço da firma Curt Germer, desta praça, promoveu a presente ação de indenização, com fundamento na vigente lei de Acidentes em virtude de apresentar . o acidentado lesão resultante de um acidente de trabalho, lesão essa, que dado o tempo decorrido, deve ser considerada de caráter permanente. Por sua vez, contesta a Seguradora, a existência da incapacidade de que se diz portador o Autor, de vez que êste é uma personalidade pcsicopata que vem simulando incapacidade. O acidentado foi submetido a exame médico legal em Florianópolis, conforme laudos de folhas a folhas e tambem nesta cidade. Isto posto, verifica-se dos autos que a Seguradora requereu em 7 de Agosto de 1950, na primeira vara da Comarca de Florianopolis, um exame médico legal, na pessôa do acidentado, exame êste que demonstra ser o Autor uma personalidade psicopata, sendo que dois dos peritos, o Dr. Paulo Fontes e Newton D'Avila, entendem, que o acidentado simula incapacidade. E' bem verdade que o acidentado foi examinado nesta Comarca, pelos drs. Telmo Duarte Ribeiro e Oscar Rubens Krueger, todavia, os mesmos não esclareceram, de modo categórico, a situação alegada pelo autor. Desse modo fica demonstrado dos Autos que o Autor simula uma incapacidade para auferir indenisação. Ora, o Autor esteve em tratamento por conta da Seguradora, e não tem direito á indenização por incapacidade permanente decorrente de prazo, como alega a douta Promotoria Pública, porque, em se tratando de personalidade psicopata, vem simulando o que realmente não apresenta. Em sendo dificil a prova da simulação, porque o engano se faz encobertamente, no conceito da Ordenação, Livro III, Título 58, § 25. admitem-se provas de todo gênero, bastando presunções gerais, precisas, e concordantes, quando certificada a causa delas, conforme já decidiu o Egrégio Tribunal de Minas Gerais, Rev. For. V. v. pag. 467. No caso dos autos chega-se ao conhecimento da verdade pelo confronto dos exames médicos a que se submeteu o A. os quais fornecem precisas e concordantes presunções da simulação, tendo em vista a indenização que vem de pleitear sòmente longo tempo depois do acidente. Pelo exposto, pois, e o mais que dos autos consta, julgo improcedente a ação. Sem custas. Blumenau, 13 de Junho de 1951. (Rss.) Oscar Leitão, Juiz de Direito.

Registro Civil

Faço saber que pretendem casar-se: Wilfrid Blaesing e Edith Otto, naturais deste Estado, domiciliados e residentes neste Distrito. Ele, solteiro, marcineiro, filho de Germano Blaesing e de Natalia Blaesing. Ela, solteira, domestica, filha de Gailherme Otto e de Berta Otto.

Si alguem tiver conhecimento de existir algum impedimento legal, acuse o na forma da lei.

BLUMENAU, 4 de julho de 1951.

Getulio Vieira Bragg.

Oficial do Registro Civil.

A

sensibilidade da maior parte dos nossos compatriotas.

Temos o petroleo no sub-solo das nossas terras, mas ficamos dando ouvidos ao jacobinismo ou à má fé russógia de comunistas e cripto-comunistas, que não compreendem o espírito de cooperação na exploração das fontes de riqueza, como o óleo. Montados, ainda, em argumentos que poderiam constituir justificação no século passado, quando se revestia o imperialismo de aspectos, que já não subsistem, investem os nossos nacionalistas contra a cooperação de norte-americanos e brasileiros na exploração do petroleo. Vamos, assim, adiando a conquista do óleo, enquanto cresce o perigo nos horizontes do nosso futuro. ... ...

..No seu "Annual Report", referese à Standard Oil Co., às operações que podem ser conduzidas com espírito de solidariedade, inter-relação e confiança mútua, entre as partes de diferentes nacionalidades. E' o que poderia ser feito aqui, a fim de que o petroleo fosse realmente nosso, pois ele é, por enquanto, uma fonte de riqueza inerte do sub-solo onde ja inaproveitado, em que pese às nossas necessidades. ... ...

E' o "Annual Report", da Standard rico de sugestões, que deveriam abrir os olhos do governo brasileiro. Em detrimento do povo, da nossa economia, dos nossos proprios interesses, quiçá da nossa propria soberania, agimos debilmente para a exploração do petroleo, não nos associamos a terceiros para explorá-lo, e não permitimos que seja ele explorado. Tal o exemplo de política suicida, que praticamos na produção de combustiveis liquidos, de consumo cada vez mais elevado no Brasil, não obstante a nossa inteira e completa dependência dos suprimentos estrangeiros, isto é, dos Estados Unidos, país hoje com a responsabilidade de guardião das liberdades, da paz e da concepção de vida e convivencia consubstanciadas no bloco ocidental.

Com as refinarias de petroleo, uma das quais se instalará em S. Paulo, graças ao vigoroso empreendimento dos irmãos Soares Sampaio, e a outra, no Rio, graças à iniciativa dos srs. Drault Ernany e Peixoto de Castro, teriamos que nos entregar aqui à extração do óleo, afim de nos libertarmos dos mercados abastecedores estrangeiros. No mundo perigoso dos nossos dias, deve a energia ser produzida, com os recursos de cada país. E' o que precisamos ter presente no Brasil. As teorias que os jacobinos vermelhos ou furta-cores do Brasil atacam já estão velhas, e, por velhas, caducas. Devemos compreender que outras formas de cooperação têm lugar nas relações internacionais, e a do petróleo, pelos acordos, para a sua exploração ou sua venda, deve ser uma delas.

C

tempo tão bem impressionaram quando da peleja final do estadual de 50. Contra o Avai F.C., esquadrão que espetacularmente venceu o Olimpico por 2 x 1, estreiará o Carlos Renaux, isto na tarde de sábado. Se neste match estão encerradas muitas atrações, no de domingo, contra o Figueirense, serão maiores as sensações, isto porque não foram esquecidas as peripécias da ultima luta do campeonato barriga-verde.

D

brana que o envolve. limpe, e pique sal e pimenta ao gosto. Passe depois na farinha de trigo, cobrindo-o bem e frite os gordura do bacon. Sirva o figado num prato rodeado das fatias de bacon e enfeitado com raminhos de salsa. Se desejar servir com môlho reserve duas colheres da gordura do bacon, junte 2 colheres de sopa de farinha de trigo, e 1 1/2 xicaras de leite ou de água fria. Cozinhe em fogo moderado mexendo sempre até engrossar. Tempere com sal, pimenta do reino e cebola picadinha. Sirva em molheira à parte.

E até breve milha amiga.

rha amiga.

E

nho da praia. Celi, viu logo que havia descoberto o marinheiro do seu film.

Convidou-o para um teste e o resto o público já sabe. Mário Sérgio ganhou o papel, fez tambem "Terra é sempre terra" e volta a aparecer em — "Angela".

Um sportman

Mário Sérgio é um esportista cem por cento. Pratica a natação, joga basquete, é quase um crack em foot-ball.

Tambem é um entusiasta da ginástica. No colegio foi campeão de corrida de cem metros.

Quase foi para a Argentina

Mario Sergio foi um dos representantes da Vera Cruz no Festival Internacional de Cinema em Punta del Este, no Uruguai. "Abafou" por lá, sendo convidado para fazer um film, na Argentina. Mas por enquanto isso passou a ser um projeto remoto: Fernando de Barros e Adolfo Celi querem Mário Sergio para "astro" de "Mormaço", que apresentará Cacilda como "estrela".

A grande novidade porém, é essa. Mário Sergio vai estrear no teatro, dentro em breve, no T. B. C., ao lado de Sérgio Cardoso e Elizabeth Henreid, no "Orfeu" de Cocteau, sob a direção de Ziembinski.

F

tura e nas costas, 4 metros 25 cm 80.

5 — Pijama de casaco bem amplo. Mangas raglan formando a pala e a gola monada, 4 m. 25 em 80.

FAÇAM SEUS ANUNCIOS NESTE DIARIO

L

uma vós diferente, que afirmava não ter telefonado para a loja e nem pretendia adquirir um relogio.

Certo de que planejavam me roubar, entrei imediatamente em contáto com a Delegacia Regional da Policia, pedindo a vinda urgente de um soldado, a fim de que efetuasse a prisão do ladrão que não tardaria em chegar. Confirmada a vinda da policia, nada mais fiz do que ficar aguardando a chegada do "larapio". Continuando disse o sr. Oswaldo:

"Instantes depois dava entrada na loja um rapaz de mais ou menos 25 anos, dizendo-se ser o enviado do sr. Sady. Procurei entrete-lo até a chegada da policia, mostrando ao mesmo varios relógios e mandando que escolhesse. Separou um cronômetro, um relógio Eska e um relógio-calendário, todos com pulseira, avaliados em quase 5 mil cruzeiros!

Alegando ter que fazer uma limpeza nos mesmos antes de fazer a entrega, consegui o tempo suficiente para a chegada do soldado da Delegacia, desmascarando-o então e entregando-o à autoridade.

O larapio insistia em que viera a mando do sr. Sady e em vista disso tomamos um automovel e fomos até a Farmacia, onde ante as perguntas do farmacentico, acabou confessando ter planejado o assalto. Assim, foi o malandro conduzido à Delegacia, onde prestará contas á Justiça".

Sabe-se, ainda que nossas autoridades policiais suspeitam que êsse elemento pertença a uma quadrilha que dias atraz surrupiou pneus e outros materiais de um caminhão.

Na policia o espertalhão declarou que "trabalhava" sozinho que tinha vindo há poucos dias da Capital do Estado, em carona que lhe deu um chofer de um transporte de carga.

Devem, pois, comércio e indústria ficar de sobre-aviso para que casos identicos não se repitam, frustando, assim, os planos de assaltos desses individuos nocivos à sociedade.

G

3.o) Usar uma pomada para clarear à base de peridrol ou água oxigenada.

4.o) Empregar em último recurso, com grande cautela, a fisioterapia (galvano-cautério, alta frequência, neve carbônica).

NOTA:

Os nossos leitores poderão solicitar qualquer conselho sobre tratamentos de beleza ao medico especialista. Dr. Pires à Rua Mexico 31 — Rio de Janeiro, bastando enviar o presente artigo deste jornal e o endereço completo para a resposta.

I

haja ultrapassado 120 milhões de cruzeiros.

Além da Remonta do Exército, que é utilizada pelos pequenos criadores, contam-se no Brasil mais de 200 haras dedicados à criação de cavalos de corridas. No Rio Grande do Sul, está o maior centro de criação, seguindo-se-lhe S. Paulo, Paraná, Minas e Pernambuco. Em 1949 foram importados 1.046 cavalos no valor de Cr$ 11.800.000,00.

WALTER STODIECK E SENHORA PARTICIPAM O NASCIMENTO DE SUA FILHA

Marina

Blumenau, 4 de Junho de 1951.

Dr. Aires Gonçalves
— ADVOGADO —
Residencia e escritório: Rua Brusque, 95 - Fone: 1472
— BLUMENAU —

A V I S O

INSPETORIA DE VEÍCULOS E TRANSITO PUBLICO

— B L U M E N A U —

A Inspetoria de veículos dêsta cidade, comunica aos interessados, que já chegaram as placas para bicicletas, devendo os proprietários dêstes veículos que já os registraram, comparecerem na mesma repartição, afim de receberem as respectivas placas.

Delegacia Regional de Polícia, secção da Inspetoria de Veículos, em 29 de Junho de 1951.

Dr. Herbert Georg
Delegado Re. de Polícia

A mais alta linhagem da moderna eletrônica

Especialmente para ser utilizado à cabeceira, ou ainda como segundo receptor na casa, foi elaborado o modêlo "MULLARD.. 5005/6-U, cuja atraente caixa

de matéria plástica de dimensões reduzidas, e pequeno pêso, tornam-no facilmente transportável a qualquer dependência onde deva funcionar.

O modêlo "MULLARD" 5005/6-U é um super-heterodino para recepção de ondas curtas e longas, cujo circuito ultra-moderno foi especialmente desenhado para as condições climatéricas de nosso País. Incorpora 5 válvulas "Miniwatt" (técnica Rimlock) com oito funções, que asseguram alto rendimento com um mínimo de consumo, máxima sensibilidade e perfeito equilibrio tonal.

CARACTERI'STICAS ESPECIAIS
FAIXAS DE ONDAS CURTAS E LONGAS: — O receptor é equipado com duas faixas de ampla cobertura, sendo as ondas curtas de 5.3 a 18.2 Mc/s (56,6 a 16,4 metros), e as ondas longas de 520 a 1650 Kc/s. (575 a 180 metros). Fica, assim, possibilitada a captação de todas as principais emissoras nacionais, latino-americanas e mundiais.

MODÊLOS: 5005-U — para 110 volts
5006-U — para 220 volts

- N A V I T A
— Rua 15 de Novembro, 1 3 1 5 —

Dr. B. Camargo Rocha
— Médico Operador —
Ex-Assistente da 2.a C. C. H., Sta. Casa e Policlina de S. Paulo
Operações — Partos
Clínica médica de adultos e crianças — Moléstias de senhoras e nervosas — Vias urinárias
Raio-X (fluoroscopia) — Ondas Curtas — Diatermia
Bisturi elétrico — Ultra Violeta — Infra Vermelho
— Alta frequência —
HOSPITAL DE MISERICORDIA — Massaranduba
— VILA ITOUPAVA — BLUMENAU —

Praia de Camboriú
Vende-se lotes no melhor ponto da praia em frente a ilha
Informações HANS TOENJES
Rua Paulo Zimmerann 120 tel. 4287.

Prepare o futuro de seu filho
dando-lhe
IOFOSCAL
(Iodo-Fósforo-Cálcio)
o famoso tonico nervino e muscular
J.V.
Um produto do LABORATÓRIO LICOR DE CACAU XAVIER S. A.

...quando a mocidade não é prejudicada pelos males femininos

Se pr'a você nem todos os *dias do mês* são azuis, experimente tomar Oforeno. Oforeno é o moderno regulador das funções femininas, uma fórmula cientificamente perfeita, de autoria do Professor Fernando Magalhães, especialista em moléstias de senhoras. Oforeno é encontrado em líquido ou em drágeas.

OFORENO
— ORMO-REGULADOR INTEGRAL —
UM PRODUTO DO
LABORATÓRIO DO LICOR DE CACAU XAVIER S. A.

- O P O R T U N I D A D E S -

Meninos
Para vender jornais nos bairros do Garcia, Vila Nova e Velha. PRECISA-SE. Tratar nesta redação.

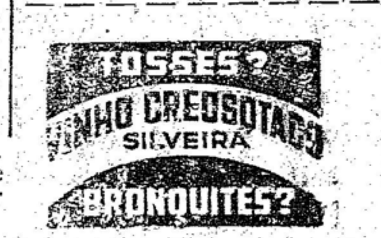

A DOR LOGO PASSA QUANDO SE PASSA GELOL

Contusões, luxações, mau jeito, dores nevralgicas e reumáticas passam de pronto quando se passa Gelol.

UM PRODUTO DO LABORATÓRIO LICOR DE CACAU XAVIER S A.

VENDE-SE
Lenha picada, entrega à domicilio.
Informações com o sr. João Wilerding pelo Fone 1371 .

SENHORES VIAJANTES!
Indo a Rio do Sul procurem o HOTEL DOS VIAJANTES, o mais central. Cozinha e quartos de primeira ordem. — Propriedade do sr. OTAVIO TOMAZI

Atenção
Acha-se instalada, nesta cidade, uma bem montada CHAPELARIA, no Hotel São José.
Reforma-se qualquer tipo de chapéus, pelo processo químico. Trabalhos rápidos e garantidos.
Proprietário: OSCAR ROTHS.

Representações - S. Paulo
Com escritório instalado no centro atacadista; aceito representação para este Estado. Rêde de informações completa. Amplo conhecimento da praça. Ofereço amplas referências, como tambem cartas de fiança. ROBERTO TRABULSI - Rua Pagé, 33 - 3.º andar, Sala 31 — Fone 33-2323.

A P R O P A G A N D A é uma grande força que realiza o progresso do comércio e da indústria. Ela orienta, esclarece e aconselha.
Desenvolva mais seu negocio, utilizando o Radio. TODOS, conhecerão sua oferta.
RADIO DIFUSORA ITAJAÍ, Z Y K-9, está ao dispor com suas 11 horas diárias de irradiação.

Electro Aço Altona S/A

ASSEMBLEIA GERAL EXTRAORDINARIA

Convidam-se os senhores acionistas para a assembléia geral extraordinária que terá logar no dia 4 de agôsto, às 15 horas, no escritório central da sociedade, à rua Coronel Vidal Ramos n. 42, nesta cidade, com a seguinte ORDEM DO DIA:

Aumento de capital e consequente reforma do artigo 5.º dos estatutos.

Blumenau, 30 de junho de 1951.

Irineu Bornhausen — Diretor-Presidente
Kurt Von Hertwig — Diretor-Comercial
Paul Werner — Diretor-Técnico

H E M O R R O I D A S
VARIZES E ULCERAS DAS PERNAS: curas sem operação
DISPEPSIAS, PRISÃO DE VENTRE, COLITES, AMEBIANA, FISSURAS, COCEIRA NO ANUS
CORAÇÃO, PULMÕES, RINS, BEXIGA, FIGADO
— DR. ARY TABORDA —
— ME'DICO ESPECIALISTA —
Clínica Geral de Homens, Mulheres e Crianças
ITOUPAVA SECA: 9 às 11 e 15 às 17 hs. BLUMENAU

QUINTINO ZAPELINI E FAMILIA,

ex- proprietário do Hotel Holetz por mais de cinco anos, aonde lhe foi dispensada as melhores atenções por estes hospitaleiros da cidade, agora mudando-se para Florianopolis, no Hotel Cacique, aonde continuará com o mesmo ramo de hotel, estará ao inteiro dispor dos seus amigos e freguezes.

Arame Farpado
Rolos de 20 Kg. B. W. G. 13,1/2 estrangeiro
— TUBOS GALVANIZADOS —
de 1/2" à 2" estrangeiros — GRAMPOS PARA CERCA (holandezes) em Barricas de 50 Kgs.
Consultem nossos preços que são os melhores da praça.
— TRANSCONTINENTAL LTDA. —
Av. Rio Branco, 311 — 5.a sala sala 513
RIO DE JANEIRO

Jaz-Band Carioca

O recem-organizado conjunto, sob a orientação de MOACYR, o malabarista do piston, tendo como seu Diretor responsável, o conhecidissimo jovem JOÃO SCHNEIDER, que desde já põe à disposição de todos os interessados, para quaisquer festas a serem realizadas como: Batizados, aniversários, casamentos, saraus, bailes e domingueiras, a tratar com o senhor Diretor responsável, na Tipografia Blumenauense.

O modesto conjunto, apezar de novo possui diversos elementos jovens, futuras revelações, bem como diversos valores já conhecidos em todo o Estado de Sta. Catarina.

JOÃO SCHNEIDER, Diretor.

Acervo: Biblioteca Pública SC - Hemeroteca Digital Catarinense

Considera séria a situação economica do mundo

Orgão dos "Diários Associados"
A NAÇÃO
propriedade da:
S/A "A Nação"
Redação, Administração
e Oficinas
Rua São Paulo n. 269
Fone: 1092 Cx. Postal 38

Diretor:
MAURICIO XAVIER
Redator-Secretário:
ORLANDO SILVEIRA

EXPEDIENTE
Assinaturas:
Anual ... Cr$ 100,00
Semestral Cr$ 60,00
N. Avulso Cr$ 0,50

Sucursais
RIO
Rua do Ouvidor n. 100
Fones: 43-7634 e 43-7997
S. PAULO
Rua 7 de Abril n. 230 — 4.o andar — Fones: 4-8277 e 4-4181
BELO HORIZONTE
Rua Goiás, 24.
Porto Alegre: Rua João Montauri, 15.
Curitiba: R. Dr. Murici, 708 - 2.o andar - Sala 233
JOINVILE
Rua S. Pedro, 92

Informações Uteis

Farmacia de Plantão
de 2 a 8
do corrente
FARMACIA
SUAFARMA
Rua 15 de Novembro,
N.o 748

TELEFONES MUITO CHAMADOS:
POLICIA ... 1016
BOMBEIROS ... 1148

HOSPITAIS:
Santa Izabel ... 1196
Santa Catarina ... 1133
Municipal ... 1208

PONTOS DE AUTOMOVEIS:
Al. Rio Branco ... 1200
Praça Dr. Blumenau 1102
Rua B. Retiro ... 1111

IMPOSTOS A PAGAR:
EM JULHO:
Colet. Estadual: 2.º semestre de bebidas e fumo.
Col. Municipal: Taxa dágua.

Impressões do jornalista francês Emile Servan

RIO, (Merid.) — Na manhã de ôntem, o sr. Emile Servan Schreiber, diretor do jornal "Les Echos", ora em visita ao Brasil, juntamente com sua filha a jornalista e escritora, madame Brigitte Servan Schreiber, a convite da "Alliance Française", concedeu uma entrevista coletiva à imprensa, discorrendo sobre diversos assuntos ligados à situação econômica mundial.

Antes de qualquer pergunta — iniciou monsieur Servan — desejo manifestar minha surpresa ante os grandiosos progressos que observo no Rio, cidade que se me apresenta inteiramente diferente da que conheci há quarenta anos, quando aqui estive pela primeira vez. Sem dúvida alguma, é esta a capital que mais progrediu e se desenvolveu nos últimos tempos.

— Vejo-me diante de um verdadeiro "boom". O desenvolvimento do Rio só é comparável ao que se verificou nos Estados Unidos, no começo deste século.

SITUAÇÃO GRAVE

Afirmou o jornalista francês que é realmente séria a situação econômica de todo o mundo. Acentuou, porém, que não há motivos para desespêro nem pânico.

— A fome não virá em futuro próximo; ela já se encontra atrás de nós. Devemo-lo, sem dúvida, em grande parte, aos últimos acontecimentos internacionais, entre os quais se destaca o conflito da Coréia. A Europa nunca conheceu a fome até a guerra de 14. A partir de então, todo o continente europeu foi invadido por dificuldades dessa ordem, passando, então, a viver sub-alimentada, a maioria de sua população. A França ainda é o país do Velho Mundo que conta com maiores recursos para enfrentar a escassês de alimentos.

Referindo-se aos recursos empregados naquela região pelo Plano Marshall, afirmou:

OUTRO PROBLEMA

Os americanos despenderam na Europa 12 bilhões de dólares, desde o início da aplicação do Plano Marshall. A isso devemos não estar hoje a Europa totalmente sovietizada. Agora, porém, o problema é outro, semelhante ao dos países latino-americanos. Não se trata mais de receber, mas de produzir o necessário à subsistência dos povos.

Levado ao terreno político, por um dos jornalistas presentes, afirmou monsieur Servan:

— A França é e será uma democracia; por certo, uma democracia que se defende. As últimas eleições no meu país vieram provar que existe sempre uma maioria ao lado dos partidos democráticos.

PERDE TERRENO

Prosseguindo, revelou que o comunismo, está perdendo na França. Ressaltou, porém, que "os próprios direitistas reconhecem a necessidade de uma melhor distribuição das riquezas".

Ao finalizar, disse monsieur Servan que não existe na Europa, particularmente na França, o medo generalizado da guerra. As possibilidades de um novo conflito são encaradas pela população com certa tranquilidade.

— Sobre a Coréia, nada posso dizer. Quanto ao Iran, a impressão dominante em Paris é de que a questão alí surgida será resolvida pacificamente.

Radicadas à atividade turfista no Brasil cerca de 13 mil pessoas

Mais de 180 milhões de cruzeiros em salarios e comissões

Segundo informações divulgadas pelo número deste mês de "Conjuntura Econômica", orgão da Fundação Getulio Vargas, o Jockey Club Brasileiro empregava, em 31 de dezembro de 1950, os serviços de 3235 indivíduos, sendo 674 efetivos e 2.561 temporários, aos quais pagou durante o ano referido, cerca de 48 milhões de cruzeiros.

Como se vê, o turf ocupa posição de grande destaque na economia nacional, principalmente se considerarmos que também em 1950 116 jockeis, 120 tratadores e 647 cavalariços receberam dos seus cofres por conta dos proprietários de cavalos, comisões no valor aproximado de 12 milhões de cruzeiros. Nesse total não está incluida a importancia liquidada entre os proprietários e esses profissionais, que deve ter atingido, no minimo, 10 milhões de cruzeiros.

Em resumo, só no Rio de Janeiro, 4.118 pessoas dedicam suas atividades ao turfe, sendo 1.557 integral e 2.561 parcialmente, recebendo pelos serviços prestados mais de 70 milhões de cruzeiros por ano. Fazendo-se idêntico cálculo para o Hipodromo de Pinheiros, em São Paulo, e admitindo se que o resto do país contribúa com 20% do total geral, conclui-se que nada menos de 13.000 indivíduos vivem, no Brasil, das atividades turfísticas.

Admite "Conjuntura" que em 1950 todo esse pessoal recebeu — a título de salários, ordenados e comissões — importância superior a 180 milhões de cruzeiros.

10 mil puros sangue

Calcula-se que o plantel nacional de puros sangue de corrida ultrapassa 10.000 cabeças, assim distribuidas: 4 mil eguas reprodutoras, 3.500 animais de carreira, 900 reprodutores (garanhões) e 2.500 menores de dois anos, cujo valor se aproxima de um bilhão de cruzeiros.

Informa, ainda, aquela revista especializada que no leilão para potros e potrancas de 2 anos realizado em outubro do ano passado, foram vendidos 125 animais pela soma de 13 milhões de cruzeiros, o que dá o preço médio aproximado de 106 mil cruzeiros por cabeça.

No Rio e em São Paulo, o preço de um cavalo carreirista sem características expeccionais oscila entre 60 e 100 mil cruzeiros. Certos cavalos, porém, atingem preços de 500 mil a um milhão de cruzeiros, e algumas vezes muito mais.

Preços astronômicos

Mais adiante, acrescenta "Conjuntura" que um único animal, ainda correndo atualmente, levantou nos três últimos anos, premios no valor de Cr$ 3.367.000,00. Outro, retirado para a reprodução, em 1949, obteve, no trienio 1947-49, premios cuja soma se elevava a Cr$ 3.930.000,00. Os proprietários de bons reprodutores costumam cobrar até .... 16.000,00 pela cobertura, fecunda ou não, de uma égua.

Em 1950, mil animais existentes no Rio levantaram prêmios no montante de mais de 50 milhões de cruzeiros, ou sejam, em média, 50 mil cruzeiros por cavalo. Para todo o Brasil estima-se que o total

(Conclue na 4a. letra I)

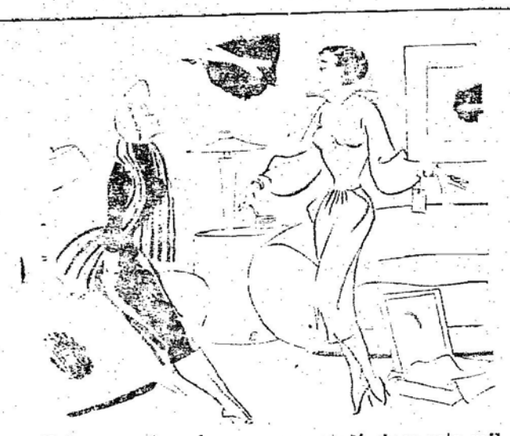

— Brigou comigo só por que eu pedi cinquenta mil cruzeiros...

Conserva pelo jornalismo o mesmo entusiasmo de outrora

HOMENAGEM AO DIRETOR DOS 'D.A.' NA ITALIA

ROMA, 5 (UP) — A estada na Italia do sr. Assis Chateaubriand, diretor-proprietário de Assis Chateaubriand na vida nacadeia dos Diarios Associados levantou vivo interesse na imprensa da capital italiana, que registrou as etapas marcantes da prodigiosa carreira do hospede sul-americano e põe em revelo o papel desempenhado pelo sr. Assis Chateaubriand na vida nacional do Brasil.

O quotidiano "Il Tempo", em particular, consagrou hoje um longo artigo ao jornalista brasileiro, que chama de "Hearst da America do Sul" e observa que não há um jornalista na Europa que não alimente a esperança de atingir sua fortuna.

"O encanto desse homem — escreve o jornal romano — reside, sobretudo, no entusiasmo que ainda conserva por tudo o que se refere ao jornalismo e "Il Tempo" sublinha que não há atividade no Brasil à qual o sr. Assis Chateaubriand não dê a sua contribuição: radio, televisão, industrialização agricola etc.

"Qualquer fenômeno da atividade econômica que represente progresso no Brasil — escreve "Il Tempo" — encontra em Assis Chateaubriand um trabalhador infatigavel".

Alem disso o jornal romano recorda o interesse do jornalista brasileiro pela vida artistica do seu país.

O sr. Assis Chateaubriand vejo à Italia para assistir ao casamento da filha do sr. Dino Grandi, ex-ministro dos Negocios Estrangeiro do regime fascista e foi muito homenageado durante sua estada nesta capital.

Numerosas recepções foram oferecidas em sua honra, especialmente pela Associação Italo-Brasileira, onde o diretor dos Diarios Associados teve ocasião de palestrar com o sr. Vittorio Emmanuele Orlando, amigo presidente do Conselho e presidente da Federação Italiana de Imprensa.

— VOCÊ tem uma responsabilidade social. Já cooperou na liquidação do analfabetismo no Brasil? Ajude a abrir um curso de educação de adultos.

Nos Bastidores do Mundo

A produção soviética

POR AL NETO

José Stalin costuma dizer:

"O que ganha as guerras é a produção".

Em discurso pronunciado no dia 1 de janeiro de 1946, José Stalin declarou:

"O fator decisivo na derrota de Hitler foi o soldado sovietico.

"Mas é preciso reconhecer que não poderiamos ter realizado nossa tarefa si não fosse a gigantesca produção belica das fabricas norte-americanas".

Por acreditar que a produção é a chave o poder internacional, José Stalin vem esforçando-se para elevar o nivel produtivo da Russia.

Há pouco mais de cinco anos, José Stalin deu inicio a um ambicioso programa de industrialização.

Deste programa fazia parte a produção de 60 milhões de toneladas de aço por ano.

Referindo-se a esse plano de Cinco Anos, José Stalin declarou:

"Somente desta forma conseguiremos assegurar a nossa pátria contra qualquer eventualidade".

Posteriormente, entretanto, José Stalin compreendeu que o objetivo dos 60 milhões de toneladas de aço não seria atingido no periodo previsto.

Em 1948, ele proprio o admitiu, dizendo:

"Talvez necessitemos de um novo Planos de Cinco Anos para atingir o nivel de 60 milhões de tonelada de aço anualmente".

E' verdade que, de uma forma geral, a produção da Russia está aumentando.

Em comparação com 1940, a produção industrial da Russia aumentou em cerca de 53 por cento.

Este quadro é obscurecido pela queda na produção agricola.

A coletivização da terra diminuiu a produção dos campos soviéticos de tal forma que a Russia, de país exportador de trigo, passou a ter que importar esse produto.

Em certa forma, esse problema não é agudo porque alguns dos paises satelites ainda possuem uma produção agricola elevada.

Virtualmente toda a produção da Rumania, por exemplo, foi entregue a União Sovietica.

Dentro de alguns anos, porem o problema da produção agricola poderá tornar-se critico, pois os satelites estão insistindo em reformas agrarias do tipo sovietico.

Quando à produção de aço, o objetivo de José Stalin ainda está distante.

Neste momento, toda a produção de aço da Russia e dos satelites não passa de 30 milhões de toneladas.

Isto não se pode comparar com a produção dos paises democraticos.

Os Estados Unidos sozinhos produzem mais de 90 milhões de toneladas de aço por ano.

Mas o aço — si bem seja de fundamental importancia — é apenas um produto.

O quadro da população geral da Russia, em comparação com a do mundo livre, é desfavoravel aos sovieticos.

A produção dos paises do Plano Marshall por si só é bem maior do que a do grupo soviético.

O presidente da Junta Nacional de Reservas dos Estados Unidos W. Stuart Symington — observa:

O que os russos não tem, e é provavel que jamais tenham, é uma economia tão forte e produtiva como a nossa".

Si compararmos o que diz Symington com o que diz Stalin sobre o poder da produção, encontraremos uma das principais razões pelas quais ainda vivemos em paz...

"A Russia — diz o comandante William T. Greenhalgh, do exercito norte-americano — não se arreverá a atacar enquanto a capacidade produtiva do mundo comunista for tão inferior à do mundo livre..."

E... amigo leitor, guie o seu carro como um cavalheiro, isto é, devagar.

Brasil, omaior importador de automoveis

Só em 1951 foram adquiridos mais de 12 mil carros

WASHINGTON, junho (Harry W. Franz, da (UP) — As exportações de material automobilistico para o Brasil, dos EE.UU. vem-se mantendo em nivel elevado, nos ultimos meses, constituindo agora a maior categoria de produtos vendidos por este país áquela República sulina, segundo as estatisticas do Departamento do Comercio recem-divulgadas.

No mês de abril último, as exportações totais de automoveis e peças foram avaliadas em .. 15.591.000 dólares, contra ..... 15.722.696 dólares, em março. O total relativo ao primeiro trimestre é de 38.900.696 dólares. O quadro seguinte distribui este movimento.

Categoria (novos): Carros de passageiros — abril 4.358, março 3.560 e janeiro-março 8.920;

Caminhões e ônibus — Abril 4.059, março 4.902 e janeiro-março 11.875.

As exportações de todas as mercadorias para o Brasil, em abril, foram de 45,9 milhões de dólares, contra 49,2 em março. A média mensal para 1950 foi de 28,6 milhões. Quanto às importações do Brasil, montaram (m abril, a 64,5 milhões de dólares, contra 100,7 em março e a média mensal do ano passado de 59,6. A cifra referente a março foi excepcionalmente, devido ao reajustamento dos preços ocorrido em janeiro, aqui.

A queda das importações norte-americanas do Brasil, em abril, explica-se especialmente pela diminuição do volume dos embarques de café em grão e cacau.

As importações de café em grão, em abril, foram de ..... 94.482.838 libras-peso, no valor de 47.235.011 dólares, contra.... 168.720.041, so valor de 83.364.134 em março e 448.037.900, no valor de 219.561.589 dólares. As de cacau foram de 42.726.983 libras no valor de 6.927.828 dólares em abril, contra 88.375.566 libras, no valor de 13.635.085 dólares em março.

EXPRESSO
BLUMENAU—CURITIBA
AGENCIA BLUMENAU
15 de Novembro, N.o313
End. Teleg.: "LIMOUSINES"
FONE. 1002
PREÇO: Cr$. 155,00
AGENCIA CURITIBA
Rua 15 de Novembro N.o 622

TINTAS YPIRANGA
para todos os fins; desde a casa mais modesta até o arrogante arranha-céu.

O trocador insolente quase provocava um crime de morte

MALTRATOU A PASSAGEIRA E IA LEVANDO UM TIRO

RIO, 5 (Merid.) — Por pouco verificava-se ontem um crime de morte devido a insolencia de um trocador de onibus da Viação Suburbana, que com absoluta falta de polidês destratou uma passageira do veiculo, motivando a intervenção de outros passageiros.

O fato ocorreu no interior do onibus de numero 8-21-27, linha 76 — Marechal Hermes — Praça Sanz Pena, dirigido pelo motorista Lauro Oscar de Lima, residente á rua Honorio de Almeida n. 17".

A uma parada do veiculo no Largo do Maracanã, uma senhora tomou-o e como não houvesse lugar para sentar-se viajava em pé.

Como trocador, trabalhava, José Fernandes de Oliveira, morador na Rua Acaiba n. 41, na Estação de Colégio e por estar a passageira estorvando o seu serviço, ofendeu-a com palavras obcenas.

Tomando a defesa da senhora, o 2o sargento da Aeronáutica, Isidoro do Nascimento Junior, servindo na Base Aérea de Santa Cruz, residente á Rua Acaiba n.o 901, na Vila Kosmos, em Vicente Carvalho, repreendeu o insolente.

Ao chegar o veiculo a Cascadura o trocador colocando-se á porta de saida, agrediu o militar que repreendeu-o severamente, ocasião em que foi também ofendido.

A vista de tal atitude o sargento deu voz de prisão ao malcriado, que com bastante alteração replicou que o militar não era homem para prendê-lo.

O sargento, então sacando do revolver que portava, fez vários disparos, vindo um dos projeteis atingir o trocador na coxa direita fraturando-a e outro feriu o operário Josias Francesco Correia, morador na Rua Dirce n.o 68, no pé esquerdo.

A essa altura dos acontecimentos acorreu ao local o guarda civil n.o 1.601 que efetuou a prisão do militar, levando-o ao 23.o Distrito Policial, onde o comissário Santos Neto mandou autuá-lo em flagrante.

As vitimas, tiveram os socorros da Assistencia Municipal e por pouco a insolencia e o atrevimento de um trocador de onibus não motivara um homicidio.

TINTAS YPIRANGA
seu preço por lata parece maior depois de aplicada sai bem menor

A lição da Coréia

(De um observador social)

A Russia acaba de propor a suspensão das hostilidades na Coréia para que as forças das Nações Unidas não transponham o já famoso paralelo 38. A notícia foi naturalmente recebida com certa desconfiança, uma vez que a Russia tem se salientado por uma diplomacia puramente estratégica, a serviço da guerra ou da revolução comunista.

Essa proposta, alem disso, já foi objeto do plano de paz das Nações Unidas, e foi imediatamente recusado, porque a Russia desejava, naquele instante, mundos e fundos. A paz deveria ser feita pela derrota completa das Nações Unidas, uma paz de vencidos e sem condições, alcançando todas as vantagens na Coréia, na China e até na Europa!

O golpe fôra preparado justamente para isso. A aventura coreana levaria a desmoralização das democracias, desgastaria o poder americano, provocaria conflito entre os membros das Nações Unidas e abriria, por fim, o caminho da Russia através da Asia.

Acontecen, entretanto, com a Rússia o que acontece sempre com os povos prepotentes, que confiam sobremodo em suas forças e desprezam, com facilidade, a de seus adversários. Foi o que aconteceu com a Alemanha hitlerista, intoxicada com a super-valorização do nacional-socialismo. Foi o que aconteceu com a Italia mussolineana, intoxicada com a mania de grandeza do fascismo. E foi tambem o que aconteceu com a Russia stalinista, enjoupuecida pelas fanfarronadas do bolchevismo. Vyshinsky estava convencido de que o golpe do Coréia era certeiro e definitivo. As democracias desprevenidas e, ao mesmo tempo, acovardadas, seriam obrigadas a ceder.

Quando Mac Arthur fez o recuo de suas tropas, diante da espetacular intervenção chinesa, os jornais de Moscou não esconderam a sua alegria. Aquele recuo era o sinal do poderio bolchevista nas mãos de uma das mais jovens democracias populares, como disse o "Prawda". Entretanto, depois de um ano de guerra, de um morticinio pavoroso, de sacrificio de toda espécie, a Coréia do Norte derrotada e desmoralizada, a China popular sacrificada, — vê a Rússia que o seu golpe falhou inteiramente e que a farça trágica do teatro coreano precisa ter um fim. Seja qual for a intenção da Russia, a verdade é que essa proposta de paz é o fruto de uma estrondosa derrota, da convicção atual em que se acha a Rússia de que os povos livres sabem defender seus direitos e liberdades.

A BICICLETA
Dürkopp
Foi consagrada pelos maiores ciclistas mundiais.
Dürkopp
E' o fruto de mais de 80 anos de continuos estudos aperfeiçoamentos para chegar-se ao resultado surpreendente de apresentar a melhor bicicleta mundialmente conhecida.
Dürkopp
la DURKOPPWERKE A. G. Bielefeld (Alemanha) é indice de uma longa trajetória no fabrico de Bicicleas vencedoras de inúmeras corridas.
Dürkopp
E' a única bicicleta com luvas de reforços soldadas interiormente.
Dürkopp
E' uma das grandes maravilhas do século XX.
Dürkoppwerke A.G.
(Bielefeld — Alemanha)
DISTRIBUIDORES EXCLUSIVOS:
PROSDOCIMO SOCIEDADE ANONIMA
CURITIBA — Praça Tiradentes, 290 — JOINVILE — Rua 15 Nov., 393 — BLUMENAU — Rua 15 Nov., 900/904

COMERCIAL VIEIRA BRUNS S.A.
Peças e Acessórios para Caminhões e Automóveis
★
Distribuidores dos insuperáveis produtos:
Baterias "GOODYEAR"
Óleo para freio hidráulico "STOP"
Bicicletas "NSU"
★
Comunica que acaba de receber uma partida das afamadas bicicletas alemãs "NSU".
SEJA INTELIGENTE! Compre a melhor bicicleta na
COMERCIAL VIEIRA BRUNS S.A.
15 de Novembro, 923 (ao lado da Igreja Matriz)
Blumenau

Para seus filhos
Para que seus filhos cresçam sadios e robustos, dê-lhes um remédio de garantia:
ÓLEO DE FÍGADO DE BACALHAU
de
LANMAN & KEMP
rico em Vitaminas A e D
L&K

BANCO INDUSTRIA E COMERCIO DE SANTA CATARINA S.A.
— Matriz: ITAJAI' —
Fundado em 25 de Fevereiro de 1935 Endereço Telegr. «INCO»
Capital Integralizado ... Cr$ 15.000.000,00
Fundo de reserva legal e outras reserv. ... Cr$ 29.417.252,10
Total do não exigível ... Cr$ 44.417.252,10
AGENCIAS E ESCRITORIOS NAS PRINCIPAIS PRAÇAS DO ESTADO DE SANTA CATARINA, NO RIO DE JANEIRO E CURITIBA
Taxas de Depósitos
Depósitos a vista (sem limite) 2%
DEPO'SITOS LIMITADOS
Limite de Cr$ 50.000,00 1,1/2%
Limite de Cr$ 100.000,00 4%
DEPO'SITOS POPULARES
Limite de Cr$ 10.000,00 5%
DEPO'SITOS A PRAZO FIXO
Prazo mínimo de 12 mêses 6%
DEPO'SITOS DE AVISO PRE'VIO
Aviso de 30 dias 4%
Aviso de 60 dias 4,1/2%
Aviso de 90 dias 5%
Aviso de 120 dias 5,1/2%
CAPITALIZAÇÃO SEMESTRAL
ABRA UMA CONTA NO «INCO» E PAGUE COM CHEQUE

Acervo: Biblioteca Pública SC - Hemeroteca Digital Catarinense

Vida Social

2 SONETOS

Atilio MILANO

POETA, NOVO PROMETEU...

Poeta, novo prometeu
Que em vez do corpo — coitado!
Tens o espírito agrilhoado:
Roubaste o fogo do céu!

O' sacrilego, ouve o grito
Rolando pelo trovão
De Deus impregando irado:
"Ladrão do fogo do céu!"

A chama da inspiração
Ateaste e com a escuridão
Da insânia cegou-te o céu!

Poeta ambicioso como eu:
O que é do céu é sagrado
E a inspiração é do céu!

A SOMBRA E O ECO

...E a sombra exausta dizia
"Para! E o éco dizia "cala!"
Vão na frente, a sombra guia
O corpo é guia o éco a fala.

"Triste missão a do guia."
Geme a sombra e a arremedá-la
"Triste..." O éco em ais repetia,
Que tudo escuta, a escutá-la.

"Ando à vontade dos outros,
Nem tenho forma". "E eu da alheia
Dor intérprete?" "Ai de nós!"

E lá vão na minha frente
A sombra — um éco do corpo,
O éco — uma sombra da voz.

Aniversariantes

— Transcorre em data de hoje o aniversário natalicio da sra. da. Hilda Guenther, esposa do sr. Alfredo Guenther.

— Festeja hoje mais uma primavera de existência, o galante menino Alberto Carlos, filho do casal João e Maria Coelho.

— Faz anos hoje o sr. João Coelho.

— Comemóra hoje sua data natalícia o sr. João Simões dos Reis, primeiro sargento do exército, atualmente servindo na Primeira Região Militar.

— Deflui hoje a efeméride natalicia da gentil srta. Miriam Rosa, prendada filha do sr. Enedino Rosa, comerciante em Rio do Sul.

Aniversaria-se em data de hoje o sr. Jacob Maffezzolli, comerciante na Roupava Seca.

— Compléta hoje mais um ano de vida o jovem Ahyr Fernandes de Oliveira, residente em Guaramirim.

— A data de hoje assinala a passagem do aniversário natalício do menino Orlando, filho do sr. Afonso Schreiber.

— Vê passar hoje sua efeméride natalícia, o sr. Artur Lingner

Nascimentos

— Com o nascimento de seu filhinho Renato, ocorrido a 3 do vigente, está em festas o lar do sr. Emilio Baittinger Junior e de sua esposa da. Friedlinda.

— Desde o dia 3 do corrente acha-se engalanado o lar do sr. Raulino da Cunha e de sua esposa da. Rosa, com o advento de sua filhinha Rosa Maria.

Viajantes

— Procedente de São Paulo onde é aplicado aluno do Mackenzie College, acha-se em gôzo de férias nesta cidade, o jovem Egon Belz, filho do sr. Willy Belz, gerente da "Casa Peiter" Matriz.

— Em visita a seus familiares, encontra-se entre nós o jovem Rubi Mello, filho do sr. Mario Mello e residente em São Paulo.

O Preceito do Dia

"ALVO A ATINGIR"

São raras as pessoas com saúde perfeita. A maior parte apresenta perturbações visiveis ou invisiveis. Descobertas em tempo os males ocultos e em tempo, combatidos, serão evitados prejuizos muitas vezes irremediaveis. E' o que enseja o exame médico, repetido de seis em seis meses. . . . . .

"Incorpore a seus hábitos o exame periódico de saúde. — SNES".

• viaje com segurança de Blumenau a Joinvile
EXPRESSO ITAJAHA
Agência:
Rua 15 de Nov. 868 - Tel. 1455

Que a crença geral entre os povos muçalmanos que o esquife contendo o corpo de Maomé paira eternamente no espaço, entre o céu e a terra.

Que o Congo e o Niger são os maiores rios da Africa que desembocam no Oceano Atlântico; que âmbos foram explorados sòmente na segunda metade do seculo XIX.

Que os cometas são assim chamados porque os antigos romanos os denominavam da "stellae comatae" isto é, estrelas cabeludas.

Que, depois de rigorosas experiências, ficou definitivamente estabelecido ser a prata e não o cobre o metal que melhor conduz a eletricidade.

Que o único mamifero terrestre não anfíbio que não tem pernas é o macaco, pois êste animal, segundo os zoologistas do mundo inteiro é uma quadrúmano.

Que no congresso do Estado do Novo México, nos Estados Unidos, o espanhol, tanto quanto o inglês, é uma lingua oficial; e que ali qualquer congressista, se o quiser, pode expressar-se naquele idioma néo-latino.

OS DOIS "ASTROS" DE "ANGELA"

"Angela" será o próximo lançamento da Vera Cruz. E' a historia de um jogador, que amava apaixonadamente sua esposa, mas se vê atraido irresistivelmente pelo pano verde. O film, dirigido e produzido em associação por Tom Payne e Abilio P. de Almeida, tem um grande elenco, onde se destacam Eliane Lage e Alberto Ruschel, Mario Sergio, Inesia Barroso, Abilio P. de Almeida, Ruth de Sousa, Luciano Salce, Nair Lopes e Maria Clara Machado são outras figuras de projeção no "cast".

A volta de Alberto Rusch

Alberto Ruschel é um nome conhecido em todo o país, pela sua atuação no radio e no cinema. Ele foi a principal figura daqueles famosos "Quitandinhas Serenaders" e apareceu tambem como "astro" de vários filmes da Atlântida.

Alberto é gaúcho, natural de Estrela do Sul, uma cidadezinha perdida nos pampas. Quando estudante, na capital do Rio Grande do Sul, dedicou-se principalmente ao teatro amador e aos esportes, granjeando uma vasta popularidade. Nesta época, dirigiu e montou uma revista com amadores universitários, excursionando pelo interior. Ele, era tudo no conjunto: cantava, representava, escrevia a peça, tomava conta da bilheteria e fazia a publicidade do conjunto.

TINTAS YPIRANGA
mais um dia que passa e novos estudos técnicos aperfeiçoam os produtos YPIRANGA.

Alberto Ruschel e Eliane Lage, numa cena de "Angela"

Campeão de natação vira cantor de radio

Por ocasião de uma Olimpiada Universitária, realizada no Rio, Alberto Ruschel integrou a delegação gaucha, como nadador. O seu maior sucesso foi entretanto, a participação em um show dos estudantes. Resultado: terminou a Olimpiada e Alberto não voltou mais para o sul. Ficou no Rio, cantando no radio. No ano seguinte, os gauchos voltaram para participar de uma nova Olimpiada, desta vez em São Paulo. Alberto convenceu mais três companheiros a formarem um conjunto, roubando mais três atletas da delegação dos pampas. Nasceu assim os "Quitandinhas Serenaders', que fizeram absoluto sucesso no radio, no teatro, nos cassinos e foram terminar no cinema, em "Este mundo é um pandeiro" e "O mundo se diverte".

Depois disso, Alberto Ruschel apareceu ainda numa película argentino-brasileira, aquela "Não me diga adeus".

O cinema acima de tudo

Alberto Ruschel, que havia abandonado o sport pelo canto, acabou abandonando uma posição privilegiada no radio, para se dedicar inteiramente ao cinema. E o que é mais interessante, pensou se tornar um técnico, não um artista. E foi como técnico que ingressou na Vera Cruz, no Departamento de Som. Aconteceu, porem, que os diretores dos estudios de São Bernardo não estavam de acordo: impressionaram-se pelo talento do rapaz e foram buscá-lo, no Departamento de Som, para fazê-lo "astro" de "Angela", ao lado de Eliane Lage, a grande "estrela" do cinema nacional.

Mario Sergio e Eliane

Mário Sérgio no "cast" de "Angela".

Quando a Vera Cruz resolveu filmar "Caiçara", surgiu logo um problema: a escolha de dois personagens principais. A solução foi brilhante: descobriram dois autenticos "astros" em Eliane Lage e Mário Sérgio.

Logo em seguida, no seu segundo film, os estudios de S. Bernardo não exitaram em chamar logo, novamente, para o principal papel, o jovem que tão promissòriamente se revelara em "Caiçara". E Mario Sérgio conseguiu mais uma vitoria, interpretando na tela o jovem fazendeiro de "Terra é sempre terra".

Biografia de um "astro"

Mário Sérgio nasceu em Santos, no dia 7 de julho de 1929. Mas pequeno ainda, aos seis anos, sua familia se transferiu para o Rio de Janeiro, onde ele residiu até o ano passado. No Rio, fez o curso primário e secundário, estudando nos Colegios São Bento, Vera Cruz e Militar. Tambem esteve no Andrews. Primeiramente pensou estudar direito, mas depois havia se resolvido seguir a carreira militar, quando aconteceu...

Descoberto num bar em Santos

Aconteceu que Adolfo Celi estava a procura de um galã para o seu "Caiçara". E um dia, quando ia indo para Ilha Bela, a fim de estudar os locais, onde se desenvolveria o film, Celi entrou num bar, em Santos. Tambem alí se encontrava o Mário Sergio, a cami-

(Conclue na 2.ª pga., letra E)

Ciencia Popular

Jean Nieslin

FOGUETE ELETRICO

Nos anais da astronautica, o nome de Hermann Oberth, o pioneiro germânico e grande técnico, é aureolado de legitima celebridade. Os prós e contras de um sistema de locomoção são por ele proprio discutidos no "Radio-Electronics", de Dezembro último. Segundo ele, uma vez fora da atmosfera da Terra e numa órbita ao redor da mesma, um foguete poderá ser controlado pela sua reação à particulas repelidas eletrostaticamente. Sugere Oberth que o Sol proporcionará a energia elétrica suficiente pelo aquecimento das junções e ligamento de diversas centenas de milhares de termocuplas, montadas em série ao redor do foguete. O potencial de diferença resultante poderia ser aplicado a eletrodos porosos, fazendo com que as particulas eletricas ali atraidas fossem expelidas fora do foguete. No ar, geradores eletrostáticos pódem criar "ventos" suficientemente fortes para apagar uma vela, enquanto que num tubo Geissler altamente evacuado, moleculas e átomos escapando do ánodo desenvolvem velocidade de cinquenta a quinhentos quilômetros, por segundo, ao passo que o cátodo emite eletrons com velocidades acima de cem mil quilometros, por segundo.

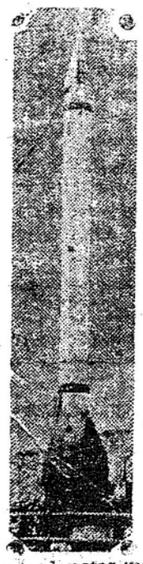

Como se vê, é enorme, o campo que a eletricidade tambem pode oferecer no terreno da navegação inter-planetária, e que permite calculos bastante promissores no positividade da segurança da viagem e na consecução do objetivo visado, qual seja o de atingir aos planetas mais próximos, do nosso próprio.

FORMAÇÃO DE CRATERA DE ORIGEM METEORITICA

Deve um meteorito se vaporizar quando ele se choca com a Terra em alta velocidade? Se não, deve ele provocar ou sofrer severas deformações? Pode alguem, do tamanho e forma da cratera resultante, determinar a massa, a velocidade ou a energia do meteorito Quais são as chances de alguem localizar um meteorito e onde alguem deve procurá-lo? Essas são as perguntas que foram largamente discutidas pelo dr. John S. Rinehart, do "Naval Ordnance Test Station", China Lake, California, num artigo intitulado "Algumas observações sobre impactos à alta velocidade", contribuindo para a Sociedade Americana de Meteoritos. Como se sabe, os meteoritos são esses corpos celestes que se encontram em número infinito nos espaços inter-planetários. De composição em tudo semelhante à da Terra, com exceção à presença de minerios nobres, são atraidos pela esmagadora superioridade de massa do nosso planeta, cuja atmosfera atravessam com velocidade próxima dos cinquenta quilômetros por segundo. A [illegible] à superfície depende de sua maior ou menor massa. O atrito entra em linha de conta, pois desgasta o meteorito caso esse não se apresentar com massa e proporções razoáveis. Ao chegar cá em baixo, provoca largas aberturas que receberam o nome de crateras. Pesquisas em torno das forças de impacto, velocidade, etc., revelaram pois inúmeras coisas desconhecidas à respeito desses misteriosos viajantes dos céus. Ao que constatou o dr. Rinchart sòmente uma pequena fração do meteorito é vaporizada no impacto, e a energia libertada por aquecimento não contribue suficientemente na formação da cratéra. O tamanho ou volume desta última indisa com certas reservas o gráu de impacto ou a energia cinetica do meteorito. Finalmente, a alta velocidade não faz com que o meteorito penetre na terra diretamente, mas sim esta ser expulsa pelo choque. Fenomenos de erosão posterior cobriram parcial ou totalmente ao projetil sideral.

Cascalho

ROMANCE

HERBERTO SALES

O mundo misterioso e bárbaro dos garimpos de diamantes nas páginas de um livro profundamente realista e humano. Milhares de vidas dependendo de um minuto de sorte. Um romance violento, cheio de drama e ação, retratando as lutas, os ódios e as ambições dos homens.

ACORA EM 2a. EDIÇaO

Inteiramente reescrito e em fórma definitiva.

Em tôdas as livrarias ou pelo reembôlso postal.

Preço: Cr$ 40,00

EDIÇÕES O CRUZEIRO

Peças para o seu enxoval

Combinação, calças, camisa de noite, pijama podem ser executados em seda, em rayon, em nylon. O nylon é o tecido do dia. Ensaboado com agua morna ou fria, ele seca em poucas horas. E não necessita ser passado a ferro. Leve, não se amarrotando nunca, é o tecido ideal para viagens. Para conseguir a lingerie em nylon, é suficiente tomar algumas precauções: As costuras devem ser feitas à inglesa, isso é, costura dupla; a tensão da máquina de coser deve ser leve. Pode-se empregar na costura linha de seda, rayon, ou que é melhor, fio de nylon. Mas se lhe é dificil obter nylon, aqui estão umas preciosas peças que poderão ser confeccionadas no tecido que você desejar.

1 — Camisa de noite reglan com mangas longas formando pala nas costas. Cintura partindo dos lados Metragem: 3m. 80 em 80.

2 — Camisa de noite com babado no decote, ornada de renda estreita. 3 m. em 80.

3 — Pijama de casaco em linha reta, podendo ser apertado por um cinto. 4 m. 75 em 80.

4 — Pijama de uma só peça, calças abotoadas na cin-

(Conclue na 2.a pga., letra I)

LIVROS E AUTORES

Daqui e de fóra

Os negocios de capitalização não se expandiram no exercício de 1950. Os novos títulos emitidos pelas companhias que exploram esse ramo de atividade corresponderam a um valor nominal de 0,6 biliões de cruzeiros, contra 11 biliões em 1949; a responsabilidade total das 15 companhias existentes no país foi de 33,5 biliões, contra 33 biliões um ano antes. Não se criaram novas empresas, conquanto grande parte das que hoje funcionam fôra fundada nos últimos anos. Surgiram novos planos de capitalização, visando reanimar o interesse por este gênero de atividade, mediante redução dos prazos contratuais e outras vantagens acessorias.

A análise da receita, realizada pelos técnicos do Núcleo de Economia da Fundação Getulio Vargas, mostra que continúa a crescer a importância relativa do rendimento dos capitais aplicados pelas companhias, tal como fôra observado em 1949. Adaptando-se à evolução experimentada, as sociedades comprimiram a escala das despesas de aquisição e mantiveram a das despesas gerais, apesar do encarecimento dos bens e serviços. Das companhias computadas, em número de 13, sete apresentaram excelente líquido no total de 39,3 milhões de cruzeiros, ao passo que 6 sofreram um prejuizo global de 7,1 milhões de cruzeiros.

Em 1949, de 11 companhias examinadas, 4 apresentaram lucros e 7 obtiveram prejuizos. O saldo líquido, no início do ano de 1950, correspondeu a 35,1% dos bens patrimoniais — capital realizado mais reservas patrimoniais, — contra 25,2% em 1949. Aos portadores de títulos foram atribuidos lucros no valor de 18,2 milhões de cruzeiros — 46% do total bruto. Os dividendos aos acionistas, perfazendo 3.520 mil cruzeiros, montaram, em média, a 14,5% do respectivo capital. O excedente transferido a reservas facultativas somou 9.893 mil cruzeiros. e as bonificações a empregados, etc., a 7.738 mil cruzeiros.

Apesar do insignificante aumento da carteira e da produção inferior, os resultados, graças ao produto das inversões e controle das despesas comerciais, foram, em seu aspecto financeiro, mais favoráveis do que os verificados tanto em 1949 como em 1948. A receita líquida das treze companhias de capitalização consideradas no estudo aqui referido, somou.... 316,4% milhões de cruzeiros, enquanto no exercício de 1949 a receita de onze companhias havia alcançado pouco mais de 261,9 milhões de cruzeiros.

Conselhos de beleza

Sardas do rosto

(Dr. Pires Rebello — Colaboração especial para "A Nação")

As sardas constituem desgraciosidade que todos conhecem

Não representam propriamente uma moléstia, mas causam contudo enorme desgôsto nos que as possuem.

Aparecem de preferência nos lugares expostos á luz solar, sabido que o sol exerce uma ação decisiva na sua formação. Por esse motivo muitas pessoas gozam dos benefícios dos banhos de sol para que não fiquem com o rosto cheio dêsses pequenos pontos marrons, pois operase na pele o mesmo fenômeno da luz sobre uma película fotográfica. Ora, uma pele já pigmentada é evidente que não deve apanhar mais luz, pois, ao contrário, ficará com manchas mais pronunciadas. E' aconselhável às pessoas que possuem sardas sairem à rua com véus, chapéus, tudo enfim que possa fazer com que o sol não atue sôbre a pele.

Os individuos louros ou muito suscetiveis à ação do sol constituem, via de regra, os atingidos. As pessoas morenas têm, realmente, uma certa resistência às sardas. A influência solar, como todos sabem, muito concorre para o apparecimento das sardas e, por essa razão é que nos meses de verão elas são muito mais comuns esquanto que no inverno chegam mesmo a se tornarem invisiveis.

O tratamento é ainda problemático pelo fáto de que, exercendo a luz uma ação decisiva no aparecimento das sardas, torna-se difícil, senão impossivel, uma pessoa deixar de apanhar sol, sobretudo num clima tropical como se observa em quase todo Brasil. Entretanto não se devem perder as esperanças pois, embora existam os casos rebeldes, a maior parte deles, felizmente, são possiveis de uma melhora grande, ao ponto mesmo das sardas chegarem a ficar tão claras que se tornam quase imperceptiveis.

Deve-se proceder do seguinte modo em face de um caso de sardas:

1.o) Usar como preventivos medicamentos internos, como a resorcina ou externos, como a quinina, tanico, etc.

2.o- Recomendar uma loção ou pasta exfoliativas.

Conclue na 2.a pga. letra G)

TINTA YPIRANGA
uma lata vale por duas

Bom apetite

REGINA MORAES

Nutricionista-chefe da Cia. Swift do Brasil S. A.

Creio que você, minha amiga, já deve ter enfrentado êsse problema que de vez em quando assoberba quase tôdas as donas de casa: a falta de empregadas.

Há pouco tempo, vi-me também a braços com essa dificuldade, e foi então que mais uma vez bendisse êsses amigos conselheiros da dona de casa que é êle de variarem nossos menús de cariqueccerem nossa alimentação de dar novo paladar aos alimentos mais comuns, são sempre a "empregada" fiel, que nunca falha. Quero me referir aos produtos enlatados, de tão larga e variada aplicação em todos os casos e circunstancias principalmente nesta, em que é um auxiliar precioso. Por tanto, a vocês minhas amigas, que se vêm obrigadas a realizar tôda a tarefa doméstica sozinhas, e a vocês tambem, caras leitoras que me escrevem pedindo sôbre o uso de produtos enlatados e pedindo receitas dos mesmos, dedico esta coluna, no titulo de aliviar os encargos das primeiras e responder às perguntas das segundas.

As receitas de hoje, são tôdas simples mas apetitosas e próprias para serem preparadas rápidamente.

Para facilitar o seu jantar, já deixe alguma coisa reparada com antecedência e que na hora é só esquentar, como por exemplo o arroz, feijão, e no caso de ter geladeira, seu serviço fica muito simplificado. Outra medida que economisa tempo e trabalho é fazer um prato único bem reforçado, em vez de vários pratos. O RISOTO DE PRESUNTADA é bem um exemplo disso.

RISOTO DE PRESUNTADA

Tenha o arroz já preparado. Misture com queijo ralado e manteiga. Numa panela á parte faça um bom môlho de tomates. Depois de esgrossar um pouco o môlho, despeje nele uma lata de ervilhas, sem o caldo, e a Presunada cortada em cubos miudinho bem. Junte tudo na panela de arroz, misture bem, ponha algumas azeitonas, esquente bem e sirva imediatamente.

NINHOS DE PASTA DE FICADO

1 lata de Pasta de Figado
1 1/2 xicara de môlho de tomates
4 torradas
4 ovos, sendo as claras batidas em neve
Manteiga
Sal à vontade
Método:

Faça as torradas amanteigadas, passe sôbre elas uma bôa camada de pasta de figado, colocando por cima os ovos bem batidas com sal. No centro coloque a gema com cuidado. Leve ao forno até que a gema fique cozida. Faça à parte um môlho de tomates bem temperado e sirva junto. Deve servir quante.

VIANDADA A MILANESA

Corte a Viandada em fatias de meio centímetro de grossura, passe em ovos batidos com uma pitada de sal, e depois na farinha de rosca e nos ovos novamente. Frite em bastante gordura ou Composto bem quente. Abra uma lata de ervilhas, despeje o caldo e refogue bem as ervilhas. Sirva tudo no mesmo prato, pondo as ervilhas de um lado e a Viandada do outro.

FICADO COM BACON

250 grs. de Bacon em fatias
1/2 quilo de figado
Salsa
Sal e pimenta do reino a vontade
Farinha de trigo
Método:

Numa frigideira frite o bacon em fogo moderado. Assim que começar a engrossar e a ficar dourado, retire, escorra em papel e deixa de lado conservando o quente. Prepare o figado, tirando tôdas as veias e a membrana

(Conclui na 2.a pag. letra D)

TINTAS YPIRANGA
mais um dia que passa e novos estudos técnicos aperfeiçoam os produtos YPIRANGA.

CINE BUSCH

Sexta-feira, às 20 horas

Pola Negri, a incomparavel artista alemã, no grande filme da ART

"A FALSARIA"

Um filmeimpressionante, recortado por maravilhosas canções! Acomp. Compl. Nacional, short e jornal americano. Preços de costume. — Platéa numerada.

Feitio a prova d'água
a partir de 597,00
LADISLAU ALFAIATE

Roupas em casimiras de finissima qualidades e das melhores procedências.

Padrões modernissimos DESDE Cr$ 1.1000

Rua 15 de novembro, 588/596 Sob.

Acervo: Biblioteca Pública SC - Hemeroteca Digital Catarinense

Ainda não foi debelada a crise que surgiu no associaton de Rio do Sul

Aguarda-se a todo momento a presença de um representante da F. C. D.

Vinha o futebol de Rio do Sul tomando-se, famoso em nosso Estado. As coisas ligadas ao associaton riosulense eram acompanhadas com interesse através o noticiário esportivo. A rivalidade Concórdia Duque de Caxias, a ascenção técnica dos esquadrões da 1.a divisão filiados à Liga Riosulense de Desportos, os feitos espetaculares do Duque de Caxias campeão de 50, as arrecadações financeiras satisfatórias, enfim, tudo que dirige os destinos do esserrano, despertava o maior dos interesses.

Entretanto, vem de há muito certas irregularidades na entidade que dirige os destinos do esporte de Rio do Sul, segundo informações que nos chegaram. Quando havia terminado o certame de 50, foi ventilada a possibilidade do mesmo ser todo anulado, pois nesse sentido trabalharia o Concórdia, Felizmente tudo não passou de ameaça do futebol.

Iniciou-se, ha dias, grande crise no adiantado centro esportivo da serra. Tudo porque, alguns elementos, tomados de grande paixão clubistica contribuiram para a derrocada do violento desporto bretão em Rio do Sul, provocando um caso de proporções desagradabilissimas para a coletividade esportiva, daquelas paragens. Os acontecimentos culminaram com a renuncia dos diretores da Liga Riosulense de Desportos. Foram efetuadas reuniões extraordinárias, tendo a ata de uma delas sido publicada na integra, por este matutino. Houve como que uma ducha de água gelada sobre o entusiasmo da gente riosulense sempre pronta a colaborar com as iniciativas de vulto, desde que estas surjam em proveito do association de sua terra.

Aguarda-se, agora, já em Rio do Sul, a vinda de um representante da Federação Catarinense de Desportos, que vai regularizar a situação e solucionar a paredro e com a fibra inquebrantar questão, dizendo-se ser ele o tavel dos verdadeiros esportistas próprio presidente da mãer, sr. riosulenses, estamos certos, não chegarão os derrotistas ao ponto almejado, qual seja, o de sabotar um esporte que lá na serra vem subindo dia a dia, progredindo assustadoramente.

Serviços Aéreos Cruzeiro do Sul Ltda.

Aviões mistos Douglas C-47, com 25% de abatimento de ITAJAÍ para

SÃO PAULO E RIO DE JANEIRO

com escala em Mafra, Curitiba e Itararé — Domingos — Segundas e Quarta-feiras —

de RIO DE JANEIRO E SÃO PAULO, para ITAJAÍ e FLORIANOPOLIS,

com escalas em Mafra, Curitiba e Itararé — Domingos — Segundas, Terças e Sábados —

Agentes em Blumenau:

MACHADO & CIA. S.A. - COM. e AGÊNCIAS

Rua 15 de Novembro, 1326 — Telefone manual, 18

Dr. Carlos Henrique Mayr

CLINICA GERAL

DOENÇAS DE SENHORAS — PARTOS — RAIO X

— INDAIAL —

TINTA YPIRANGA

secam rápido e brilham muito

gastam menos e duram mais

O Vasco não faz nenhuma promessa de bicho pela vitoria da Copa Rio

Como o presidente Povoa encara o oferecimento do Palmeiras aos seus jogadores - "Mas se o clube for campeão, o premio será excepcional"

RIO, 5 (Merid.) — De acordo com o nosso noticiario os dirigentes do Palmeiras já estabeleceram o premio que dará aos seus jogadores, no caso de vitoria final no torneio mundial de campeões, que hoje se inicia.

Assim é que, por simples vitoria, cada jogador receberá mil e quinhentos cruzeiros, ao passo que o titulo maximo valerá a cada jogador a polpuda importancia de urina mil cruzeiros.

Convem assinalar que a tarefa do Palmeiras, neste certame, é mais dificil que a do Vasco, atendendo a que o gremio alvi-verde, chegando a final seria, terá de ir jogar no Rio, defrontando certanio, o fator campo, se lhe tocar, por exemplo, enfrentar o Vasco.

Na sede do Vasco, onde estivemos ontem, conversamos com o presidente cruzmaltino, dando-lhe conta da decisão do palmeiras de estimular antecipadamente seus jogadores.

Quisemos então saber do dirigente maximo do gremio da Cruz de Malta se o club já havia fixado o premio para o caso de vitoria final. E o presidente Povoa declarou:

— Ainda não e devo dizer que os jogadores do Vasco não estão pensando, no momento, em premios, pois eles sabem que o Vasco sempre reconheceu o esforço de seus profissionais. Estou certo de que os jogadores independente de promessa, jogarão com o mesmo entusiasmo, mesmo porque a vitoria pura e simples é um galardão que eles aspiram sem duvida alguma.

E terminou:

— Se o Vasco levantar o torneio dos campeões, o primeiro... jogadores será excepcional. E acho que isto basta como promessa.

Blumenau - Joinvile

Viagens rápidas e seguras até no

EXPRESSO ITAJARA

Feridas, Espinhas, Manchas, Ulceras e Reumatismo

ELIXIR DE NOGUEIRA

Grande Depurativo do Sangue.

Esporte Amador

Magnifico o programa elaborado pelo C.N. América para as regatas de 29 deste mês

Composta de seis páreos a competição remistica -- Presentes as guarnições do clube Martinelli

Como já adiantamos em outra oportunidade, as seleções de bola ao cesto de Florianopolis e de Joinvile farão o matc inaugural da cancha onde se apresentarão os fives participantes do próximo campeonato Brasileiro de Basquete. A turma da Capital já está se preparando, tendo preliado ôntem à noite contra o Lira Tênis Clube.

— o —

A "GAZETA Esportiva" de São Paulo, o mais completo jornal esportivo do país, promove, todos os anos, uma espetacular competição ciclística, denominada "Prova 9 de julho". Samuel Santos, o maior pedalista catarinense, campeão estadual, estará participando da grande disputa, aparecendo mais uma vez, como uma esperança do nosso esporte.

— o —

NÃO ESTAMOS muito longe dos campeonatos de bola ao cesto e voleibol da LBD. A temporada do corrente ano, parece, não vai apresentar, outra vez, aquelas irregularidades de 50, quando tudo não passou de uma "vergonha", com casos e mais casos. O torneio recem-findo, que apresentou o Olimpico como campeão, deixou impressão favoravel e indica que melhores dias virão para o nosso basquete e voleibol.

— o —

COM A presença do C. N. Fo. Martinelli, de Florianópolis, a maior força de remo catarinense, teremos no próximo dia 29 as anunciadas regatas do Clube Náutico América. Nas raias do rio Itajaí-Açú, em frente à Escola Municipal, à rua Itajaí, serão corridos páreos sensacionais, que despertarão de um sono muito longo aqueles que dão suas preferências ao esporte náutico.

O Martinelli aqui estará com suas famosas guarnições, travando com o América e o Ipiranga, duelos verdadeiramente arrebatadores. O páreo de honra do programa será em homenagem ao sr. Hercilio Deeke, Prefeito Municipal. A relação das provas é a seguinte:

1.º páreo: Estreantes — yolles a 4 remos, 1.000 mts.

2.º páreo: Classe Aberta outt-riggers a 4-remos com patrão, em 1.500 mts.

3.º páreo: Novissimos — yolles a 4 remos, 1.000 mts.

4.º páreo: Juniors — yolles a 4 remos, em 1.000 mts.

5.º páreo: Classe Aberta yolles a 4 remos, em 1.000 metros.

6.º páreo: Qualquer classe — outt-rigger a 4 remos, com patrão, em 1.500 mts.

Será este último, como já dissemos, o páreo honra da regata.

TINTAS YPIRANGA

para todos os fins; desde a casa mais modesta até o arrogante arranha-céu.

LICOR DE CACAU XAVIER

USADO COM SUCESSO HA' MAIS DE MEIO SE'CULO

Coloca-se o Botafogo do Rio à disposição dos clubes da Capital

50 mil cruzeiros e estadia quer o clube carioca por cada partida aqui

Uma noticia importantissima chegou-nos ôntem da Capital do Estado e que diz respeito á uma provável temporada, curta, mas, sensacional. O Paula Ramos recebeu do Botafogo de Futebol de Regatas, do Rio de Janeiro, um telegrama, no qual o alvi-negro campeão carioca de 48 se oferece para jogar em Florianópolis.

O clube do sr. Carlito Rocha ainda está excursionando pelo interior do Rio Grande do Sul e lá fará sua última exibição no próximo domingo. Daí por diante estará livre de quaisquer compromissos, surgindo por isso, da parte dos botafoguense, o desejo de atuar em nosso Estado.

No despacho telegráfico do gremio de General Severiano este se colaca á disposição dos clubes catarinenses, não sendo absurda a proposta que fazem, por cada cotejo. Pedem 50 mil cruzeiros por exibição e mais a estadia, correndo todas as despezas de viagem por sua conta. O Paula Ramos estuda a propósita, com a F.C.D. devendo ser hoje uma decisão por parte do sr. Fávio Ferrari. Não seria interessante que nossos quadros tentassem a vinda dos botafoguesses, tal como em 1946?

TINTAS YPIRANGA

o barato sai caro: pinte com YPIRANGA e garanta seu dinheiro

Varias do Esporte

Esteve na Capital o sr. Benjamim Magarida

Já deve ter regressado de Florianopolis o sr. Benjamin Margarida, presidente da Liga Blumenauense de Desportos. O grande presidente da entidade local esteve na Capital, tratando de interesses particulares e ao mesmo tempo resolvendo questões atinentes ao futebol do Vale do Itajaí.

JAEGER, FEY E O CONCORDIA

O Concordia, de Rio do Sul, vem de solicitar à L. B. D. informações sobre os plaiers Jaeger e Fey, isto porque, friza o clube riosulense, são muitas as irregularidades existentes na Liga Riosulense. Quais serão os motivos dessa solicitação?

WUERGES JA' ESTA' DE VOLTA

Regressou ôntem de Joaçaba o plaier palmeirense Wuerges, que tomou parte nas duas pelejas que o campeão da cidade venceu naquela cidade. A volta do médio esmeraldino prende-se ao fato dele ter que se apresentar em serviço, pois sua licença já terminou. Não contarão os alvi-verdes doravante, com a eficiente colaboração de Wuerges.

Bódinho interessa ao campeão de Tubarão

Como é do conhecimento público, Bódinho está sendo alvo do interesse do Ferroviário, clube campeão de Tubarão, no ano passado. A ida do centro-atacante para o sul é incerta, pois está ligado por contrato, ao Guarani.

— o —

A LIGA Joinvilense de Desportos vem de perguntar à entidade da rua 15 se há objeções na transferência de Alvarenga e Piazera, para o Caxias e Antoninho para o América.

Seguiu para Erechim um dos dirigentes alvi-verde

- Serão contratados dois prélios naquela cidade -

Depois das suas vitórias sobre o Comercial e o Adérico, em Joaçaba, o Palmeiras provocou um grande interesse por parte de outros clubes, de várias localidades. Adiantamos, já em outra edição, que, esse supra-sumo campeão joaçabense, domingo passado, o pentacampeão blumenauense seria convidado a respeito de duas apresentações na cidade riograndense de Erechim. Com o 1 a 0 que impôs aos atletecos, o esquadrão petiquiro subiu mais ainda de conceito, daí o desejo de vê-lo atuar em outros centros importantes.

Confirmando o que adiantaramos aos nossos leitores, seguirá para Erechim o sr. Aldo Macedo, prócer esmeraldino que acompanha a delegação. Lá naquela cidade ganchia o aludido dirigente entabalará negociações para duas exibições do alvi-verde blumenauense, nos próximos dias 14 e 15. Como se notar, não é tão cedo que teremos o regresso do Palmeiras, de vez que são muitas as propostas que recebe.

A embaixada verde-branco seguiu ôntem com destino a Caçador, onde tambem jogará duas vezes, fazendo-o por via-férrea, uma vez que Adalberto negou-se a viajar até Caçador. Como se sabe, o jogador tem questão com duz em seu ampo ônibus a missão esmeraldina.

Ajude a edificar uma sociedade moralizada e enriquecida em seus valores de cultura Cooperar na Campanha de Educação de Adultos.

Quanto aos jogos em Videira, nada está assentado, isto porque o tempo não favorece, apresentando-se impróprio para a prática do futebol. Ficarão, talvez, para melhor oportunidade.

Avaí e Figueirense, Sabado e Domingo, serão adversarios do Carlos Renaux

Grande espectativa reina na Capital

Duvidamos ôntem uma nota segundo a qual os riosulenses estavam tentando trazer o Carlos Renaux, que na cidade jogaria contra o Concórdia e o Duque de Caxias. Contudo, não foram bem sucedidos os dirigentes esportivos de Rio do Sul, uma vez que o campeão catarinense está com duas partidas acertadas, domingo que vem, em Florianópolis.

Os tricolores brusquenses tentarão conservar seu prestigio em Florianópolis, onde ha pouco

(Conclue na 2a. pag. letra C)

"E não se esqueça"!!!

PARA O CONCERTO DO SEU RADIO SO' A OFICINA:

RADIO-FUNKE

GRANDE SORTIMENTO EM VALVULAS AMERICANAS E EUROPE'AS.

— PEÇAS E ACESSORIOS, RADIOS NOVOS —

"—" SERVIÇO RAPIDO POR PREÇO MO'DICO "—"

Rua 7 de Setembro, 4 4 9

OSVALDO CHATEAUBRIAND

TERRA ARRASADA

Libelo contra um govêrno!

Nas desassombradas páginas de TERRA ARRASADA faz o jornalista Osvaldo Chateaubriand uma análise minuciosa crua dos atos delituosos praticados pelos homens do último govêrno de São Paulo

E' um depoimento corajoso e sincero contra os politicos que tentaram transformar aquêle Estado e o Brasil numa terra de ninguem, ou, como diz veementemente o autor — numa terra arrasada.

E' uma acusação formulada através da voz da mais candente verdade.

Preço: Cr$ 25,00

Em tôdas as livrarias ou pelo reembôlso postal,

Rua do Livramento, 203 — RIO DE JANEIRO

Edições O CRUZEIRO

Surgiu nova modificação no regulamento da Taça Rio

RIO, (Meridional) — Em pleno desenrolar do Torneio Mundial de Futebol é que algumas modificações estão sendo feitas no seu regulamento. Ainda por ocasião da última sessão, a comissão diretora, apreciando a questão dos jogos da "Taça Rio", resolveu instituir prorrogações na última pugna em caso de empate. Isto porque, o que havia até então era que se cada clube vencesse uma peleja, das duas decisivas, os dois contendores seriam classificados como vencedores da série do Torneio de Futebol Internacional.

Haverá prorrogações

Entretanto, observando melhor, chegou-se à conclusão de que numa competição como esta, não poderá haver dois vencedores e sim, apenas um. Em vista disso, colocou-se um adendo ao regulamento aprovado de que se houver empate na série final, por ocasião da última partida, haverá uma prorrogação de trinta minutos. Continuando a situação, sem haver vencedor, haverá então tantas prorrogações de 15 minutos, quantas forem necessárias, até que um dos bandos marque um tento, triunfando por conseguinte e encerrando o embate.

Empate nas preliminares

No caso de haver empate nas preliminares, como prevê o regulamento? Nas semi-finais, prevalecerá o "goal average", classificando-se o que tiver mais tentos assinalados. Mas nas preliminares, como se processará? Observando o acerto da indagação, o sr. Mário Polo declarou-nos que irá sugerir à comissão que se forem dois os primeiros colocados nas preliminares, ambos irão às semi-finais. Si o empate porem se verificar no segundo posto, vigorará tambem o "goal average" classificando-se o que tiver mais goals a seu favor durante estes jogos.

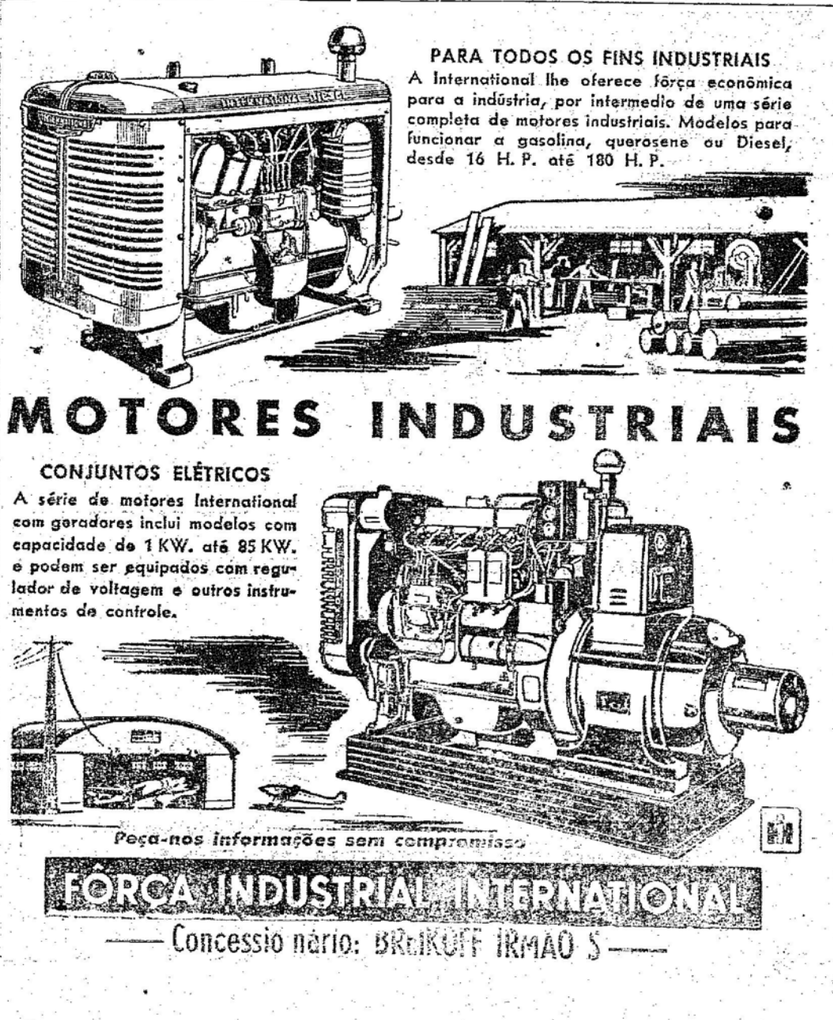

Acervo: Biblioteca Pública SC - Hemeroteca Digital Catarinense

Tentou o espertalhão aplicar audacioso golpe contra o proprietário da «Relojoaria Schwabe»

Preso o larápio quando pretendia retirar as joias escolhidas

Homenageado em Vitória o presidente da Confederação Nacional da Indústria

Visitou Espirito Santo a convite do governador do Estado

VITORIA, 5 (Meridional) — Chegou aqui o sr. Euvaldo Lodi, deputado federal e presidente da Confederação Nacional da Indústria, tendo o aeroporto de Goiabeiras, na ocasião do seu desembarque, ficado inteiramente repleto de pessôas gradas, altas autoridades do governo do Estado, representantes da indústria e do comércio capixaba e jornalistas. Fazem parte da comitiva os srs. Helvidio Martins e Olavo Virgis, diretores do SESI bem como o secretário particular do presidente da Confederação Nacional da Indústria.

O sr. Euvaldo Lodei vem a Espirito São a convite do governador do Estado, para assistir a inauguração da Delegacia Regional do SESSI, sendo considerado hospede oficial, ocupando um apartamento no Palacio Anchieta. Às doze horas foi oferecido ao visitante um almoço, ao qual compareceram, além do Chefe do Executivo Estadual, o desembargador José Vicente, o presidente do Tribunal Eleitoral, sr. Jefferson Aguiar, o presidente da Assembléia Legislativa, sr. Ribeiro Martins, o prefeito da cidade e outras personalidades. Usou da palavra o sr. Meira Quadros, que pôs em relevo os traços da personalidade do homenageado, abordando, tambem os problemas economicos da atualidade brasileira. Em improviso, sr. Euvaldo Lodei agradeceu, historiando as origens, e as finalidades do SESSI, que agora estendia sua ação benefica ao Estado do Espirito Santo. Entre muitas solenidades a que tem participando nessa cidade o sr. Euvaldo Lodi, cumpre destacar a inauguração das instalações da Delegacia Regional do SESSI, nos terceiro e quarto andares do edificio Mogado Horta, com o comparecimento maciço dos proceres politicos e administrativos do governo Santos Neves, tendo usado da palavra o sr. Helvidio Martins, diretor do SESSI, sendo que a senhora Jones dos Santos Neves cortou a fita simbólica da inauguração. Durante a solenidade foi inaugurada a placa da escola "Coverdador de Capixaba". Falaram, ainda o governador Santos Neves e o sr. Euvaldo Lodei.

A comitiva visitou a Cia. de la Capital, bem como o cais mi-Ferro e Aço, nas proximidades neiro, no Vale do Rio Doce, participando, mais tarde, de uma mesa redonda com os representantes da indústria local.

Usou o nome de um conhecido farmaceutico de Blumenau para executar o criminoso plano

Nossa reportagem foi informada, ontem, de que perigoso individuo tentara aplicar audacioso golpe no proprietário da "Relojoaria Schwabe". Assim, se pôs imediatamente em campo a fim de colher melhores informações pessoalmente do sr. Oswaldo Schwabe, que se prontificou a narrar o sucedido. Inquerido pelo enviado de "A Nação", foi logo dizendo:

"O fato ocorreu aproximadamente às 15,00 horas, quando recebi um telefonema de uma pessoa que se identificava como sendo o sr. Sady Guimarães. Sendo o referido cidadão um velho freguês da casa e mesmo meu amigo particular, conhecendo-o, portanto, muito bem, estranhei lógo a vós que vinha do outro lado do fio. Apesar da minha desconfiança, não atinando que elemento ou elementos inescrupulosos tramavam roubar minha firma, mantive com o homem que se dizia chamar Sady Guimarães uma prolongada conversa.

Meu "freguês" — continuou o sr. Oswaldo Schwabe — pedia que eu entregasse três relógios a um rapaz que ele iria mandar à loja, pois queria fazer um presente a seu filho que hoje estaria fazendo aniversário.

Porém, tendo em vista a desconfiança que despertou em mim, telefonei para a "Farmacia Guimarães", pretendendo uma confirmação do negocio, o que viria evitar, tambem, futuras complicações. Qual não foi, porém, minha surpresa ao ser atendido pelo sr. Sady, agora com

(Conclui na 2a. pag. letra L)

Viaje com Segurança
BLUMENAU - JOENVILE
Viágens rapidas e seguras só ao
EXPRESSO ITAJARA

Novos programas de ensino de história geral e do Brasil

Portaria baixada pelo Ministro da Educação

RIO, 5 (Meridional) — O Ministro da Educação, acaba de baixar a seguinte portaria aprovando os novos programas de história geral e do Brasil, para vigorarem em todo o país, nos "ministérios de Estado, Educação e Saúde, considerando que os termos da lei 1.359, de 25 de abril de 1.951, impõem o início imediato da nova distribuição de materia de história geral e do Brasil ao curso secundário."

"Considerando que a nova distribuição deverá ser posta em execução de maneira progressiva, para evitar a perturbação do ensino; considerando que a materia à primeira série do curso colegial, já fazia parte do programa antigo, da mesma disciplina e na mesma serie, Resolve:

Aprovar os programas que a esta acompanham para o ensino de historia geral e do Brasil nos ciclos ginasial, colegial e curso secundário, obedecendo-se ao periodo de adapção as seguintes determinações:

A) — Para a primeira serie do curso colegial os novos programas entrarão em vigôr a partir do inicio do segundo periodo do corrente do ano letivo;

B) — Para a primeira e segunda series do curso ginasial e segunda colegial, a vigência verificar-se-á no inicio do ano escolar de 1.952;

C — Para as terceiras séries dos referidos ciclos, a partir de 1.953;

D) — Para a quarta série ginasial no ano de 1.954.

Encontrados os cadaveres de 4 homens

LONDRES, 5 (UP) — Pescadores da costa inglêsa descobriram, ontem, os cadaveres de quatro homens, umas cem milhas distante do porto francês de Brest. Os funcionarios do governo estão realizando investigações em torno dos rumores de que dois dos cadaveres são dos diplomatas britânicos desaparecidos há mais de um mês, Guy Burgess e Donald Mac Clean.

Inocentou seus companheiros afirmando ser o único responsavel pelo grande desfalque

Agrediu o promotor que o acusava no Tribunal do Juri

RIO, 5 (Meridional) — Informa de São Paulo a Delegacia de Furtos, que remetêu ao Forum Criminal um inquérito sôbre um desfalque de Cr$ 1.251.928,52, ocorrido recentemente na recebedoria federal daquele Estado. O inquérito foi realizado em sigilo, virou agora à luz com sua remessa à Justiça. E' indicado o funcionário Elpidio Fragoroso Filho, com 50 anos de idade, o lider, inocentando seus colegas qual confessou a autoria do delito, a principio, apareciam envolvidos no caso.

Em favor de Elpidio, que se acha recolhido à Casa de Detenção por haver sido decretada a sua prisão administrativa, foi impetrado uma ordem de habeas-corpus sob o fundamento e que a detenção é ilegal e injusta, "visto faltar a justa causa e por ocorrer a incompetência pela "ratione muneris" da autoridade que decretou a prisão.

OCORRENCIA INEDITA NOS ANAIS FORENSES

RIO, 5 (Meridional) — Na reunião de ôntem do Tribunal do Juri de Niteroi registrou-se uma ocorrência talvês inédita, nos anais forenses. O réu que estava sendo julgado, em dado momento exasperou-se e, levantando-se do banco, marchou contra o Promotor, sr. Moacir Dario Ribeiro, que o acusava. Felizmente os guardas do serviço do Tribunal acudiram a tempo, contendo o criminoso, cujo nome é Oscar Alves Marins, e estava sendo julgado como autor do barbaro assassinio de sua esposa, dona Maria Carmo Medeiros, abatida a golpes de barra de ferro. O perigoso individuo foi condenado a pena de 19 anos de prisão.

RESOLVEU O PROBLEMA DE CASA...

RIO, 5 (Meridional) — O motorneiro de onibus, Manuel Amero acaba de resolver, de maneira original o seu problema de casa. No final de linha de ônibus, na Praça Barão Dromond, estacou, no óco de uma grande árvore ali existente, com colchões, lençois e outros agasalhos, onde há varios dias reside.

SORVEDOUROS DE VIDAS HUMANAS

RIO, 5 (Meridional) — A Avenida Brasil continua sorvendo vidas humanas. Somente ali, ôntem, ocorreram mais cinco desastres com graves consequencias, tendo morrido um cidadão e ferindo-se mais quatro pessoas inclusive uma criança.

Não há democracia com ignorancia. A cartilha é a chave do conhecimento. Matriculemos os analfabetos num curso de educação de adultos.

Emitia cheques sem fundos

FORTALEZA, 5 (Meridional) — Foi preso no momento em que tomava o avião o alemão Heinz Erich, que emitiu vários cheques sem fundos, lesando os comerciantes locais, inclusive o hotel onde se hospedara com nome falso. Erich confessou que vinha dando golpes semelhantes em vários estados, premido pelas dificuldades financeiras. Esclareceu Heinz Erich ser pintor e escultor, radicado em São Paulo.

Importação de material para instalação, renovação e ampliação dos estabelecimentos fabris do país

Telegrama da indústria paulista ao presidente Vargas

RIO, 5 (Meridional) — O Presidente da República recebeu o seguinte telegrama de São Paulo:

"A Federação e o Centro das Industrias do Estado de São Paulo, em nome da Indústria Paulista, manifestam à V. Exc. sua satisfação pela publicação do aviso número 265, do CEXIM, relativo à licença prévia para instalação, renovação e ampliação dos nossos estabelecimentos fabris.

Tal resolução representa a efetivação da política de amparo e estimulo à indústria nacional, pelo que não poderemos deixar de manifestar os nossos aplausos a essa medida, que teve o maior repercussão em nossos circulos industriais — atenciosas saudações".

EQUIPAMENTO PARA DRAGAGEM

RIO, 5 (Meridional) — O Presidente Getulio Vargas autorizou o Ministerio da Viação a tomar as medidas preliminares para a aquisição do equipamento destinado à dragagem de portos, rios e canais que se acham obstruidos. Essa providência é um imperativo para a solução do problema de enboragem ao longo da nossa costa, necessária para o escoamento da produção nacional.

OFICIO DO MINISTRO DA AGRICULTURA AO PRESIDENTE DA REPUBLICA

RIO, 5 (Merid.) — Revela-se que o Ministro da Agricultura enviou um longo oficio ao presidente Getulio Vargas, solicitando o adiamento, por seis meses, de qualquer providência relacionada com as tabelas únicas quanto ao seu ministério. Segundo consta, a solicitação é motivada pelo fato de causar enormes transtornos aos serviços dos ministérios, como dispensas e alterações.

TINTAS YPIRANGA
custam um pouco mais caro porque uma lata vale por duas

Revolta e necessidade de providencias imediatas

— Zenobio da Costa e a Revista do Clube Militar —

RIO, 5 (Merid.) — OUVIDO pela reportagem a proposito da diretoria do Clube Militar, que em nota distribuida à imprensa justificou e reiterou o proposito de continuar permitindo a publicação na sua revista de artigos contrarios às diretrizes da nossa politica externa, declarou o general Zenobio da Costa, comandante da Zona Militar Leste e da Primeira Região Militar:

— Fui dos que assinaram o requerimento solicitando uma assembléia para o exame da orientação suspeita que vem seguindo a Revista. No meu entender, foram deturpadas as verdadeiras e salutares finalidades que determinaram a criação do orgão. Basta ler os artigos e comentários publicados ultimamente, ainda que sob a responsabilidade dos respectivos autores, para se constatar a necessidade de providencias imediatas. Comparecerei à assembléia, a fim de mostrar, com todo o calor e sinceridade, a minha revolta pela situação reinante na agremiação.

POMADA MINANCORA
NUNCA EXISTIU IGUAL
PARA FERIDAS, ECZEMAS, INFLAMAÇÕES, COCEIRAS, FRIEIRAS, ESPINHAS, ETC.

MOORE McCORMACK (NAVEGAÇÃO) S. A.
Passageiros e cargas para
BALTIMORE - NEW YORK - PHILADELPHIA
e Portos do Mar das Caraibas:
GUANTA - PUERTO LA CRUZ - CUMANA
MARACAIBO - PORLAMAR - CARUPANO
Reserva de praça, passagens e demais informações com os agentes:
CIA. COMÉRCIO E INDÚSTRIA MALBURG
Telegramas. "Mooremack" - ITAJAÍ

Para conter o comunismo

Dean Acheson defende o programa de ajuda militar dos EE. UU. ao exterior

— Abordou as questões da Coréia e do Irã —

WASHINGTON, 5 (UP) — A questão do Irã e da cessação da guerra na Coréia foram dois importantes assuntos abordados pelo secretario de Estado, sr. Dean Acheson, no discurso que fez perante a Comissão do Exterior da Câmara dos Representantes, apoiando com energia o programa de ajuda militar dos Estados Unidos ao exterior, para execução do qual o governo americano pede, no ano fiscal de 1951/52, a importancia de 8 bilhões e meio de dolares.

Defendendo o programa, Acheson salientou a necessidade de se deter o expansionismo soviético, tendo então notado ironicamente que "a descoberta de que a Coréia não constitui um negocio seguro foi sem duvida uma grande surpresa e um grande choque para o Politbureau da URSS".

Acheson não fez de inicio nenhuma referencia às propostas de Malik, para a paralização das hostilidades coreanas no paralelo 38. Contudo, o deputado republicano Alexander Smith perguntou ao sr. Acheson se "a retirada das forças comunistas deria ser considerado" como o para além do 38 o paralelo, pofim satisfatorio do conflito na Coréia". A isso, o sr. Dean Achesen respondeu:

"Sim. Nesse caso, pode-se afirmar que teriamos visto o conflito terminar satisfatoriamente. O objetivo nos Estados Unidos nesse conflito foi sempre o de repelir a agressão e restaurar a paz e a segurança na região. Se essa agressão foi paralisada e se recebermos garantia de que não será recomeçada, então poderemos considerar que esse fim foi conseguido e que a paz e a segurança foram restabelecidas".

"Sobre a Coréia, Acheson comentou a expressão empregada pelo general Mac Arthur, quando declarou, a proposito das operações coreanas, que os Estados Unidos deviam, se necessario, "marchar sosinhos" ("go alone", segundo as palavras do general) e proclamou:

"E' precisamente isto que Moscou quer".

A respeito do Irã, o sr. Dean Acheson afirmou categoricamente que "tudo indica que a mesma encaminha rapidamente para o triunfo do desastre" e nada tinha a declarar" que pudesse sugerir algum otimismo". Declarou igualmente, aos membros da Comissão que pretendam saber quais as consequencias eventuais dos acontecimento do Irã sobre o abastecimento em petroleo das potencias ocidentais, o seguinte: "Não pode deixar de ser percebido por ninguem que o petroleo é um dos recursos vitais das potencias ocidentais.

Em seguida, voltando aos creditos de 8 bilhões e meio de dolares, o sr. Acheson afirmou "que a lei de auxilio ao exterior, referendo os aliados da America do Norte, militar e economicamente, estreitando os laços as aliancas, dará resultados mais importantes e rapidos do ponto de vista da segurança americana, muito mais do que se os creditos por ela envolvidos fossem gastos no proprio pais".

TINTA YPIRANGA
uma lata vale por duas

Nega que a sede do consulado lituano seja um foco de propaganda comunista no Brasil

Declarações de Friker Meires, representante daquele país

RIO, 5 (Merid.) — O corpo diplomatico lituano representa o governo nacional anti-comunista exilado no Vaticano, disse o sr. Friker Meiers, ministro da Lituania no Brasil, negando que a sede do consulado em São Paulo seja foco de propaganda vermelha. Acrescentou que o consulado lituano em S. Paulo encontra-se no Brasil desde 1938 e é católico praticante e anti-comunista convicto. "Aliás, observou o ministro, grande maioria dos lituanos é anti-comunista. Quando em 1940 a Russia ocupou o país, entre três milhões de lituanos, existiam apenas 976 comunistas. Minha pátria é terra ocupada e o governo nacional exilado, é o único reconhecido pelos paises livres, como o governo de jure da Lituania".

O sr. Meiers, que mais de dez anos representa o seu governo no Brasil, falou com saudades da Lituania "Era um dos paises mais democráticos do mundo. Não havia miseria em minha pátria. Vivíamos sob o sistema de cooperativismo e tinhamos plena liberdade de pensar e agir. Foram quatro mil anos de história gloriosa, de luta contra a Alemanha e contra a Russia. Hoje somos um pais ocupado, mas não dominado. Agora dos meus irmãos levantar-se-ão para expulsar o invasor".

Em demanda os 2 faqueiros

Roma, 5 (UP) — O foro desta Capital conta agora com um caso, talvês inédito no mundo. Dois faquires, um italiano e outro francês, estão se demandando pelo direito de ostentar o titulo de campeão mundial de jejum... O faquir Burman, francês, alega que detem o titulo com 60 dias, 2 horas e 20 minutos, acusando ainda seu rival italiano de irregularidades durante um jejum que efetuou, de sessenta e um dias e horas...

Notícias do Estado

Expressivas homenagens prestadas ao deputado federal Leoberto Leal

Aberto o voluntariado para a P. Militar

FLORIANOPOLIS, 5 (Merid.) — Por motivo do transcurso, ôntem, do seu aniversário natalicio, encontra-se aqui o deputado federal Leoberto Leal, já tendo sido alvo de expressivas homenagens.

FLORIANOPOLIS, 5 (Meridional) — O Secretário de Estado e o prefeito da Capital estiveram reunidos em demorada conferência no Palacio, com o governador Irineu Bornhausen.

FLORIANOPOLIS, 5 (Meridional) — Presidida pelo doutor Lauro Fortes Bresiameste, instalou-se solenemente a Associação Rural de Tiuporanga.

FLORIANOPOLIS, 5 (Meridional) — Acha-se aberto o voluntariado para a Policia Militar, para organização de companhias recentemente criadas em Tubarão e Canoinhas.

FLORIANOPOLIS, 5 (Meridional) — A renda obtida na selagem da programação de diversões públicas em Lages, no mês de maio, alcançou a dois mil e oitocentos e sessenta e quatro cruzeiros.

FLORIANOPOLIS, 5 (Meridional) — O menino Nagib Marins, de 11 anos de idade, residente em Três Riachos, foi salvo da morte pelo doutor Guerreiro Fonseca que extraiu de seu exofago um carretel de linha.

FLORIANOPOLIS, 5 (Meridional) — Registrou-se em Vieira uma ocorrencia sangrenta, tendo um soldado, em legitima defesa, assassinado um preso que se achava na cadeia local, falcando por menores.

Caminhões Diamont "T"
Para pronta entrega, com os distribuidores para este Estado
Luiz G. A. Valente S/A
ITAJAI - CXA. P. 108

Acervo: Biblioteca Pública SC - Hemeroteca Digital Catarinense