IMPORTANTE REUNIÃO DOS CONSUMIDORES DE FOLHAS DE FLANDRES

Maquinas De Costura
"JUKI"
Mais assombrosa que a — bomba atômica —
Simples de manejar
Elegancia e durabilidade
Distribuidores para os Estados do Paraná e Santa Catarina:
PROSDOCIMO S.A.
Importação e Comercio
CURITIBA - JOINVILLE — BLUMENIU —

ORGÃO DOS «DIARIOS ASSOCIADOS»

Diretor: — MAURICIO XAVIER

A NAÇÃO

Ano VII | TELEFONE 1092 End. Tel. A NAÇÃO Caixa Postal 38 | Blumenau, (Sta. Catarina — Quinta-feira, 24 de "——" MAIO DE 1951 "——" | Red. Ad. e Oficinas Rua São Paulo, 265 ITOUPAVA SECA | N. 264

O Amor Da Terra

Assis CHATEAUBRIAND

Capivarí (Fazenda Queluz, 9 — Por ocasião do lançamento da pedra fundamental do Club Agrícola da Fazenda Queluz, doado pelos seus proprietários aos trabalhadores desta e de mais 10 porpriedades das redondezas, o sr. Assis Chateaubriand, em nome dos acionistas das «Fazendas Associadas», disse mais ou menos estas palavras:

«Queremos que aqui nesta Fazenda de Capivarí, como na sua irmã de Porto Ferreira, possa existir, através da prosperidade e da fraternidade recíprocas, uma perfeita comunhão entre o homem e a terra. E' preciso que o homem cada dia ame mais a terra, que a sinta, mercê da sua sensibilidade, da sua paixão por ela; que a sinta na abundância das suas culturas variadas, na dedicação dos animais domésticos, que a povoam, como na grandeza humilde de cada uma das manifestações da sua vida e de sua capacidade de de reproduzir-se.

O boçal crescimento das nossas metrópoles, desenvolvendo um desenfreado parasitismo de especuladores, gera, por forma calamitosa, esse ausentismo dos campos, do qual se queixam os verdadeiro lavradores. Quantos nos consagramos à fana da terra, bem sabemos como, sobretudo na zona tropical, é ela incerta, cheia de surpresas e decep

(Conclui na 2a. pag. letra I)

RECONHECERA' O BRASIL O GOVERNO DA JUNTA MILITAR BOLIVIANA

Formalidades essenciais ainda não satisfeitas impediram que a nota oficial de reconhecimento fôsse dada à publicidade

Continuam normais as relações diplomáticas entre os dois países

RIO, 23 (Meridional) — O governo brasileiro reconhecerá o governo boliviano Dentro de alguns dias o embaixador brasileiro entregará em La Paz a nota oficial. Algumas formalidades essenciais, ainda não satisfeitas, impediram que a nota oficial de reconhecimento fosse dada à publicidade. Os obstaculos estão sendo removidos.

LA PAZ, 23 (UP) — Causou surpresa tanto, no ministerio do Exterior como na embaixada do Brasil, em La Paz, a noticia oficial do Rio de Janeiro, de que o Brasil não reconheceu o governo da Junta Militar Boliviana. O chanceler, coronel Suarez, declarou:

«Não há duvida alguma que o Brasil reconheceu a junta. No sabado último, recebi a visita do embaixador brasileiro que, depois de conversar em português sôbre o gesto cordial do Brasil, entregou-me uma nota pela qual seu país reconhecia a junta. Oficialmente, ignoro os detalhes dos jornais a respeito do assunto».

LA PAZ, 23 (UP) — O jornal «La Razon» declara, hoje,:

«Fômos informados que as relações diplomaticas entre o Brasil e a Bolivia continuam normais. Como prova disso, ôntem se trabalhou intensamente na chancelaria para preparar os protocolos que serão assinados entre os dois países sôbre aeronavegação. Esses protocolos, em castelhano e em português foram aprovados pela nossa chancelaria e pelos delegados do Brasil, srs. Alberto Flores e Trajano Furtado.

LA PAZ, 23 (UP) — A Policia atribui aos nacionalistas revolucionarios o ata-

(Conclue na 2.a pg. letra J)

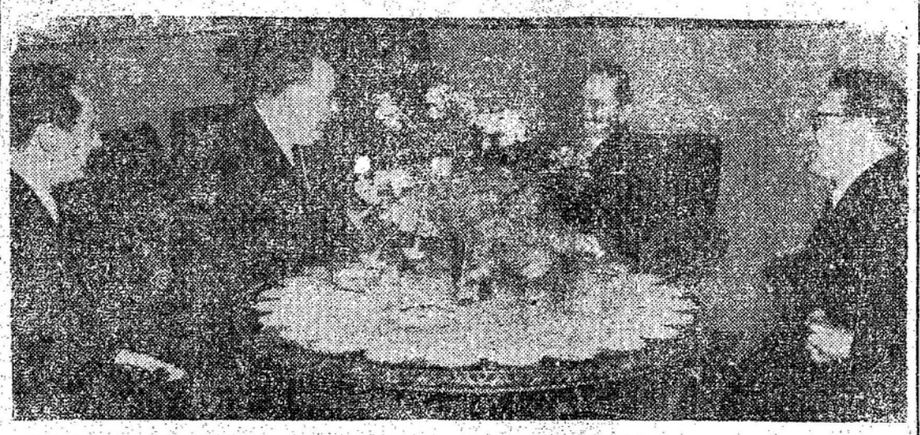

O Secretário-Geral das Nações Unidas, Trygve Lie durante sua recente entrevista, que durou tres horas e meia, com o Marechal Tito, em Belgrado. Na foto aparecem (da esquerda para a direita:: o Embaixador Alex Bebler, Representante da Iugoslávia à ONU; o Sr. Trygve Lie; o Marechal Tito; e o Embaixador Joza Vilfan, Representante substituto da Iugoslavia na ONU.

(FOTO ONU)

Manifestar-se-á a U.D.N. sôbre os adicionais

RIO, 23, (Merid.) — Por ocasião da ultima reunião da bancada dos udenistas, o sr. Ruy Santos solicitou ao sr. Soares Filho a definição do partido sobre os adicionais. Deliberou-se que a UDN só se manifestaria quando o assunto fôsse submetido à deliberação do Plenário. Nessa ocasião, entretanto, o sr. Ruy Santos defendia a aprovação, informando que o aumento da despesa não chegaria a um bilhão de cruzeiros, uma vez que somente o funcionalismo civil ainda não recebia os adicionais. Relativamente á constitucionalidade da emenda, justificam os udenistas a sua aprovação para as outras classes de funcionários publicos. Outra informação importante colhida pela reportagem confirmadas pelos srs. Ruy Santos e Gurgel do Amaral adianta que será requerida uma votação secreta para a emenda dos adicionais de acordo com o artigo 137, parágrafo único, do regimento interno, que permite a adoção da medida á decisão da mesa ou o requerimento de um deputado, ou comissão, toda vez que estiverem em jogo os interesses da classe ou grupo.

Outros acreditam ser impossivel tal requerimento para a votação de uma emenda isolada. Tambem entre os defensores dos adicionais há quem se opo-

(Concue na 2a. letra I)

Repulsa da China comunista ao plano de paz com o Japão

— Mensagem do general Ridgway - Admissão na ONU —

LONDRES, 23 (UP) — Anunciou-se que a China comunista rejeitará o projeto americano de tratado de paz com o Japão que está sendo discutido com outros governos interessados.

O «Diário Popular» de Pequim, orgão que evidentemente expressa a opinião do governo, condenou o tratado em artigo publicado há 3 semanas, mas somente agora divulgado pela agencia noticiosa Nova China.

Os chineses dizem que o tratado permitirá que o Japão se rearme, dará aos Estados Unidos o controle de sua forças, através das Nações Unidas e não devolverá a ilha Formosa e outros territorios á China.

O artigo diz baser-se no exame do texto do projeto americano de tratado com o Japão mas — segundo se sabe — Os Estados Unidos não deram a conhecer a Pequim o texto de seu projeto.

Provavelmente, o texto foi passado á China pelo soverno soviético, que, em sua qualidade de membro da Comissão do Extremo Oriente está sendo mantido plenamente informado sobre o assunto.

O «Diário Popular» declarou que o tratado define como «aliados» as potencias que estiveram em guerra com o Japão e se tornaram partes do tratado. Isto exclusive a China Comunista, se ela não assinar o tratado.

Declarou ainda o jornal que todas as referencias a desmilitarização do Japão prevista na Declaração de Potsdam não são mencionadas no projeto americano, que da ao Japão o direito de rearmar-se para a sua defesa.

Acrescentou que os Estados Unidos controlarão as forças do Japão de acordo com uma cláusula do projeto que diz que o Japão aceitará as obrigações do Artigo II da Carta das Nações Unidas que diz que os membros das Nações Unidas devem cumprir todas as obrigações de associados.

Mensagem de Ridgway

TOKIO, 23 (UP) — O Japão realiza atualmente uma escolha decisiva entre a sobrevivencia e a destrui-

Conclui na 2.a pág. letra K

Concentração das classes produtoras

As classes produtores do Estado de Santa Catarina, movimentam-se no sentido de realizar, dentro em breve em Florianópolis, uma convenção de classe, para tratar de assuntos que dizem respeito aos seus interesses.

Feridas, Espinhas, Manchas, Ulreras e Reumatismo
ELIXIR DE NOGUEIRA
Grande Depurativo do Sangue.

Noticias de Florianópolis

Serão atacadas as obras do Porto de S. Francisco do Sul

Homenagem ao consul Carlos Renaux

Flopolis, 23 (merid., A fim de proceder estudos sôbre as obras do porto e outros problemas que necessitam ser atacados com urgência, viajou para São Francisco do Sul o governador Irineu Bornhausen, fazendo se acompanhar por seu ajudante de ordens, tenente Simões de Almeida, Newton Macuco, presidente da Caixa Economica Federal, em Santa Catarina e deputado Francisco Mascarenhas.

Flopolis, 23 (Merid.) Procedentes do Rio de Janeiro, encontra-se nesta Capital os deputados federais Saulo

Conclue na 2.a pga. Letra H

ASMA
Voltaram os afamados comprimidos EUFIN de BOEHRINGER, ALEMANHA

Lucrariam os petebistas com um possivel acôrdo entre PSD e PSP

Conferência entre Adhemar de Barros e Octavio Mangabeira

RIO, 23 (Merid.- — Empolgado por outra aventura de consequencias imprevisiveis para o seu futuro de homem público, seguiu para os Estados Unidos o sr. Adhemar de Barros, a fim de conferenciar com o sr. Octavio Mangabeira. Apresentando a informação podemos acrescentar que o encontro do chefe populista com o ex-governador da Bahia terá lugar no Hotel Croydon, em Nova York, onde reside o leader udenista, Destina-se a conferencia ao exame preliminár da eventual aliança PSP-UDN.

Descontentamento

Levando a efeito já agora num terreno mais concreto sua tentativa de aproximação com a UDN, lança tambem o sr. Adhemar de Barros no seio do populismo, os germens do desentendimento. Com efeito, sondagens realizadas ontem pelo reporter, entre os membros da bancada do PSP na Camara, autorizam perfeitamente a impressão de que nem todos estariam inclinados a seguir o ex-governador paulista no seu enlace com a UDN. Apenas dois, talvez, os srs. Arnaldo Cerdeira e Castilhos Cabral — este último é antigo udenista — estariam desde já decididos a aceitar os novos rumos politicos a serem trilhados pelos sociais-progressistas.

Dessa maneira, na hipótese — aliás muito problematica — de uma aliança udeno-pessepista, seria fatal a dissidência no populismo. Sabe-se mesmo que os elementos ademaristas contrários estreitaram ainda mais, estes últimos dias seus contatos com o governo. E já não é segredo que, especulando em torno do assunto, admitem a probabilidade de trocar o partido pelo PTB, tão logo o sr. Adhemar de Barros acerte, seu relógio com os udenistas.

Posição de Vargas

Quanto ao sr. Getulio Vargas, figura como a parte mais interessada no êxito das demarches do sr. Adhemar de Barros. Na verdade só poderia lucrar, e muito com a propalada aliança. Isto porque se aproveitaria do inevitavel fracionamento do PSP, trazendo para o seu comando os elementos que de maneira alguma aceitam a idéia de marchar ao lado da UDN. Estaria assentada assim, profunda cunha no ademarismo.

Na parte referente á UDN, é certo que tambem lu-

(Conclui na 2a. pag. letra L)

O mais moderno e mais veloz transatlantico norte-americano

O «Independence», o mais novo e mais veloz transatlantico da frota mercante dos Estados Unidos, é mostrado na fotografia quando navegava para uma das docas do porto de Nova York, de onde iniciará sua viagem inaugural.

O transatlantico, que custou 25.000.000 de dolares tem acomodações para 1.000 passageiros e já estabeleceu um recorde de velocidade, desenvolvendo 26,1 nós por hora. Como transporte de tropas, poderá acomodar 5.000 homens e percorrer 32.000 quilometros sem reabastecimento. Construido para o governo norte-americano e arrendado á «American Export Lines», o navio será colocado no serviço dos portos da area do Mediterraneo. —

(FOTO USIS)

Preve-se a próxima suspensão das hostilidades na Coréia

Ambiente de expectativa nos meios politicos

Washington, 23 (UP) — A impressão de que «alguma coisa está no ar» a respeito da suspensão talvez proxima das hostilidades na Coreia se manifestou nesta capital.

Os comentaristas da imprensa e do radio insistiram especialmente, com efeito, na declaração do senador republicano Ralph Flanders, de Vermont, segundo a qual «alguma coisa importante estava em preparação que poderia confirmar a tese do secretario da Defesa, Marshall, de que os aliados estão a caminho da vitoria.»

A ligação dessa declaração com o cuidado com que o secretario da Defesa tomou em seus depoimentos perante os senadores para estabelecer um paralelo entre a guerra na Coreia e o caso de Berlim, o qual puseram fim discretas negociações nas Nações Unidas, contribui, ainda, para fazer reinar a impressão de que vai acontecer qualquer coisa».

NEW IORQUE, 23 (UP) — O jornalista americano Drew Pearson, durante sua habitual palestra radiofonica semanal, anunciou que a China Comunista pedirá cêdo paz, em virtude das perdas enormes sofridas por seus Exercitos e os disturbios que estas perdas causam entre a população chinesa.

(Conclui na 2.a pág. lerta F)

CONSUMIDORES DE FOLHAS DE FLANDRES

Realizar-se-á, hoje, às 20 horas, na séde da Associação Comercial e Industrial de Blumenau, importante reunião dos consumidores de folhas de flandres, na qual será tratada a fixação das quotas que caberão aos industriais do Vale do Itajaí, no decorrer do próximo mês.

Tratando-se de assunto de tão relevante importancia para as classes produtoras, conta-se desde já com o comparecimento de todos os interessados, pois só assim a ACIB poderá demonstrar aos dirigentes da Siderurgica Nacional, principal fornecedora de folhas de flandres, expostas a situação aflitiva a qual ficariam as industrias, no caso da escassês do produto na região do Vale do Itajaí.

OBESIDADE
Pressão elevada?
CHÁ DE HAMBURGO XAVIER
Laxativo e diurético de ação suave, segura e inofensiva.
Um produto do LABORATÓRIO LIGOR DE CACAU XAVIER S.A.
J. V.

24 de Maio - Batalha de Tuiuti

Comemora-se na data de hoje, mais um aniversario da memoravel batalha de Tuiutí, considerada a maior da América do Sul, pois nela tomaram parte mais de 40.000 homens. Este grande acontecimento que o Brasil registra como um dos seus maiores feitos históricos, foi uma consequencia da «Questão do Prata».

Com a quéda do rei da Espanha, as colônias espanholas na América tornaram-se independentes e se formaram em Estados contrários. Entretanto, surgiram os caudilhos D. Juan Manuel Ortiz de Rosas e Fransisco Solano Lopes, desejosos de refazer a unidade do vice-reinado — Argentina — Uruguai — Paraguai — perdida por ocasião da independencia, e manter a hegemônia nesta parte do Continente.

Opôndo-se o governo do Império aos desmandos de Rosas, no Uruguai, decidiu fazer uma demonstração de força para resguardar a paz e a ordem naquele país, dai aproveitando-se Francisco Solano Lopez, para nos fazer guerra sem prévia declaração.

No dia 24 de Maio de 1.866, feriu-se a batalha de Tuiuti. O gal. Osório estabeleceu o seu quartel-general nas proximidades do lugar denominado Cimeteiro, mandando o 1.o Regimento de Artilharia, comandado por Mallet, assestar suas 24 bocas de fogo numa trincheira que naquele mesmo lugarejo se levantou.

Dizimados os primeiros esquadrões paraguaios com as baterias Mallet, afastaram-se as forças brasileiras para se recomporem e dar outra carga, enquanto as infantarias paraguaias continuavam a combater a vanguarda das tropas de Flores e a 6.o Divisão de Osório. Por outro lado, Rasquim atacava os

(Conclui na 2.a pág. letra B)

Acervo: Biblioteca Pública SC - Hemeroteca Digital Catarinense

Orgão dos Diarios Associados

A NAÇAO

SIA "A Nação"

Redação Administração e Oficinas
Rua São Paulo n. 269
Fone: 1092 Cx. Postal, 38
Diretor
MAURICIO XAVIER
EXPEDIENTE

Assinaturas:
Anual .... Cr$ 100,00
Semestre ..... Cr$ 60,00
N. Avulso ... Cr$ 0,50

Sucursais
RIO
Rua do Ouvidor n. 100 — Fones 43-7634 e 43-8997
S. PAULO
Rua 7 de Abril n. 230 — 4.o andar — Fones 4-8277 e 4-4181
Belo Horizonte: R. Goiás 34
Porto Alegre: Rua José Montauri, 15
Curitiba: R. Dr Murici 798 — andar — Sala 233
— Rua S. Pedro 93

Francisco Treska Junior
ENGENHEIRO ARQUITETO
Projetos e Construções
Rua Alwin Schrader, 6 2 1
— BLUMENAU —

MEDICO
Dr. O. R. Krueger
RAIOS X
Doenças de senhoras e operações.
Consultório:
HOSPITAL S CATARINA
Consultas: dás 9,30 ás 12 dás 15 às 17 horas.
Residencia: a Rua Bom Retiro n. 253. Fone 1258. (Em frente ao Hospital Santa Izabel.

Cascalho
ROMANCE
HERBERTO SALES
O mundo misterioso e bárbaro dos garimpos de diamantes nas páginas de um livro profundamente realista e humano. Milhares de vidas dependendo de um minuto de sorte. Um romance violento, cheio de drama e ação, retratando as lutas, os ódios e as ambições dos homens.
AGORA EM 2a. EDIÇÃO
Inteiramente reescrito e em fórma definitiva.
Em tôdas as livrarias ou pelo reembôlso postal.
Preço: Cr$ 40,00
EDIÇÕES O CRUZEIRO

Dr. Telmo Duarte Pereira
Clinica Medica —
ESPECIALISTA EM DOENÇAS DE CRIANÇAS
CONSULTO'RIO: ESQ. DAS RUAS FLORIANO PEIXOTO E SETE DE SETEMBRO.
RESIDENCIA: A RUA SAO PAULO. 240 ... andar
... chamados pelo Fone 119

RADIO-FUNKE
Consertos em rádios de qualquer marca. Montagem de radios de qualquer tipo. Venda de peças e acessórios para rádio Venda de válvulas Americanas e de válvulas Phillips Hollandezas.
Rádios: diversos modelos e marcas.
Rádios: usados "ótima ocasião".
Rua 7 de Setembro, 4 4 9 (13)
BLUMENAU

Praia de Camboriú
Vende-se lotes no melhor ponto da praia em frente a ilha
Informações HANS TOENJES
Rua Paulo Zimmerann 120 tel. 4287.

H. PROBST
Cirurgião Dentista
AO LADO DO CORREIO E TELEGRAFO —
A' ALAMEDA RIO BRANCO N. 8

A

ções. Plantar aqui é uma coisa. Colhêr, outra, muitas vezes diferente.

Está o agricultor sujeito a toda a sorte de caprichos e traições. Do céu lhe chegam calamidades, como o sol em excesso, a agua demasiada, os ventos, mais frios ou violentos, sob a fórma de geadas, tempestades e chuvas de pedras, como dos homens as duras chicotadas da especulação, obra de traficantes sem alma num golpe de bolsa podem arrasar vinte ou cem fazendeiros. Isto sem falar nas pragas de toda ordem. Mas porque nasceram com a «pinta» do amor à terra, não serão as traições da natureza, nem as manobras da ganancia dos homens, que os afastarão para longe da gleba.

Nunca vi um agricultor de raça tomando a postura do decepcionado, diante das piores catástrofes. Em 1929 e 1930, como era confortador falar com um Martinho Prado Junior, ou Geremia Lunardelli!

Com que têmpera ambos desafiavam a borrasca, que sacudia S. Paulo de ponta a ponta! Eram otimistas e risonhos, esses dois modelos de agricultores, para quem o serviço da terra tem a beleza de um imperativo moral.

O Club que se vai erguer neste local não será privativo dos agricultores da «Queluz». Pretendemos aqui reunir trabalhadores de nada menos de dez fazendas das redondezas, para que eles gozem de um centro que será tanto de recreação como de educação. Vamos divertir os operários da terra, instruindo-os.

Chamar-se-á «Tota de Moura Andrade», o Club da «Queluz», em homenagem ao desbravador magnífico, ao sertanejo incomparável, pioneiro da civilização nos três mundos: de São Paulo, Mato Grosso e Goiás.

A pedra fundamental do Club «Tota de Moura Andrade» é lançada pela sra. Amaral Peixoto, a garrida e doce madrinha desta cerimônia. Sabeis quem é o seu pai, ó rudes companheiros nossos, das lides desta gleba! Ele é o dono da fazenda e por isso mesmo está disposto a distribuir convosco, como nós também, um pouco de uma prosperidade, a qual deve ser de todos. Um dos dramas do Brasil é o tremendo desnivel entre as nossas categorias sociais. Um melhor nivelamento será condição precipua, tanto de harmonia entre patrões e trabalhadores como de paz social. O Club que vos entregaremos é o reconhecimento de um direito, que conquistastes com a parcela do vosso trabalho, na prosperidade comum».

Aéro-Clube de Blumenau
MATRICULAS NO CURSO DE — PILOTAGEM —
O Aéro-Clube de Blumenau avisa que se acham abertas as inscrições no curso de Pilotagem.
Os interessados queiram procurar as fichas de exame médico e demais instruções, com o secretario, sr. Guilherme Froeschlin, no Banco Nacional do Comercio, ou em sua residencia, à rua Hermann Hering.

XAROPE
St. ANTONIO

TOSSE
BRONQUITE
ROUQUIDÃO

Doenças do coração
DR. CARVALHO
(Electrocrdiografia)
Tratamento de neuroses — (Psicoterapia)
Av. Rio Branco, 5 (sobrado)
(Ao lado do Cine Busch)

Limousines para Londrina
Conheça o Eldorado Brasileiro, Norte do Paraná, viajando confortavelmente pela nova linha de LIMOUSINES.
— EXPRESSO CURITIBA-LONDRINA LTDA. —
Nova linha de LIMOUSINES que, ligará diariamente, a Capital do Estado do Paraná à Cidade de Londrina.
HORARIOS
PARTIDAS / CHEGADAS
De Curitiba, às 6,30 hrs. — Em Londrina, às 16,30 hrs.
De Londrina, ás 6,30 hrs. — Em Curitiba, às 16,30 hrs.
EM TRAFEGO MUTUO COM O EXPR. BLUM.-CURITIBA
PASSAGENS: nésta cidade à rua 15 de Nov., 313, Fone 1002
Em Curitiba, à rua 15 de Nov., 622, Fone 634.

16.ª DELEGACIA FEGIONAL DO TRABALHO
2.o Pôsto de Fiscalização

EDITAL

O Fiscal do Trabalho, Encarregado do Segudo nPosto de Fiscalização em epigrafe, avisa os senhores Empregadores (Patrões), que, a partir do dia dois (2) de maio corrente até trinta (30) de junho próximo, está recebendo as Relações de Empregados (Lei de 2/3), a que se refere o artigo 360.°, do Decreto-lei n. 5.452, de 1.° de maio de 1943, que aprovou a Consolidação das Leis do Trabalho.

As Relações de EEmpregados de que trata o rpesente Edital, levarão, na primeira (1.ª) via, o sêlo de três cruzeiros (Cr$ 3,00) pela fôlha inicial, e dois cruzeiros (Cr$ 2,00) por fôlha excedente, além do sêlo do Fundo de Educação e Saúde de um cruzeiro e cincoenta/centavos (Cr$ 1,50).

No caso de não haver firmas que não tenham empregados, far-se-ão negativas, isto é, escrevendo em caracteres bem legiveis: "NÃO TEM EMPREGADOS".

Blumeanu, maio de 1951.

JOSE' FERREIRA
Fiscal do Trab. Encar. do 2.° Posto de Fiscalização.

CINE BUSCH
Quinta feira ás 4,30 e 8 horas — 6.a feira ás 8 horas — Susan Hayward — Robert Preston — Pedro Armendariz em
"TULSA"
(EM TECHNICOLOR)
A super movimentada historia de «Tulsa», a prazivel cidade levantada nas planicies, centro nervoso de uma poderosa industria! — Um filme epico sobre o «ouro negro»! Cenas eletrizantes! Romance arrebatador! Colorido deslumbrante! Acomp. Compl. Nacional — short e Paramount Jornal — Platéia 5,00 e 4,00 — Balcão 4,00 e 3,00 — A Noite: — Pl. Numerada Cr.$ 6,00

B

argentinos, a direita. Osório compreendendo o perigo ordena ao gal. Sampaio que avance com sua divisão e ataque os paraguaios pela esquerda, ao mesmo tempo que mandava o 3.o Batalhão de Artilharia, comandado pelo gal. Andréa, apoiar o movimento.

Barrios lança seus regimentos ao encontro da Divisão Sampaio, mas estes encontram grande resistencia. Osório, considerando, então, chegada a hora decisiva da batalha, ordena a investida das restantes divisões, que estavam aguardando o momento para entrar em ação. A vitória sorria às armas brasileiras. As linhas inimigas, desmanteladas, não conseguiam reorganizar-se. A batalha estava ganha.

Tal foi a gloriosa carreira militar percorrida pelo cabo de guerra, cujo denodo lhe mereceu em vida o glorioso titulo de LEGENDÁRIO.

Manuel Luiz Osório, Marques de Herval, nasceu no dia 10 de Maio de 1808, em Conceição do Arroio, no Rio Grande do Sul, e morreu em 20 de Outubro de 1879. Praça em 1.823; Alferes, em 1.824; Tenente, em 1827; Capitão, em 1838; Major, em 1842; Ten. Cel., em 1844; Coronel, em .... 1852; Brigadeiro, em 1859; marechal de campo, em ... 1865; Ten. general, em ... 1867 e Marechal de Exército, em 1877. Recebeu as seguintes condecorações: Medalhas de Monte Caseros, de Paisandú, de Uruguaiana, de Merito e Bravura Militar e a de Bronze, confeccionadas dos canhões tomados ao inimigo na guerra do Paraguai.

G

fortes. Se o seu bebê é um dêsses, não o deixe chorar até perder o folego se despertar assustado com o ribmbo de um trovão. Pegue-o no colo, embale-o por uns 10 minutos... e êle voltará a dormir quietinho, que você está ao seu lado — e que pode confiar em você.

C

diversão para assistir um bom film. Voltam a se fazer ouvir porque a policia não vem cumprindo a «rigorosa fiscalização» que se dizia disposta a fazer, interrompendo a projeção dos films e prendendo os «mocinhos bonitos» à vista de todos; e mais, conduzindo-os à Cadeia local e fornecendo, após, à imprensa, os nomes dos detidos, castigando-os, assim, pelo seu comportamento inconveniente.

O desleixamento da policia nesse sentido, poderá resultar no desmerecimento de sua autoridade, tornando, tambem, nula uma medida que ela própria se prontificou levar a termo.

D

Quartel General do Oitavo Exercito, 23 (UP) — Fôrças das Nações Unidas penetraram em Chougpyong ou Changchong, 40 Kmts. à nordeste de Seul, repelindo um batalhão comunista. Os aliados capturaram grandes depositos de armas e munições abandonados pelos vermelhos em sua fuga.

TOQUIO, 23 (UP) — Um terceiro marinheiro norte-americano morreu, em virtude dos ferimentos recebidos no duelo de fogo entre navios de guerra dos EE. UU. e as baterias costeiras comunistas, em Woshan. Outros onze tripulantes do encouraçado New Jersey e do destroyer Brinkey Bass ainda estão em tratamento por terem recebido ferimentos.

E

pletando o conjunto, darão ao seu quarto o elegre e convidativo aspecto de uma salinha de estar.

F

Revelou, por outro lado, que três novas armas foram ensaiadas durante as experiencias atomicas realizadas em Eniwetok. Seriam elas primeiro — uma bomba atomica cuja potencia é tal, comparada com a lançada em Hiroshina, esta ultima «seria apenas um petardo»; segundo — um canhão de atirar projeteis suficientemente potentes para destruir um regimento inteiro; terceiro — raios radio-ativos para facilitar a tomada de cidades.

Não há democracia com ignorancia. A cartilha é a chave do conhecimento. Matriculemos os analfabetos num curso de educação de adultos.

H

Ramos, trabalhista, e Agripa de Farias, pessedista. Os dois parlamentares estão sendo visitadissimos pelos seus respectativos correlegionários.

Flopolis, 23 (Merid.)-Grandes festividades realizou-se em Brusque, com a inauguração do monumento de bronze do consul Carlos Renaux. A homenagem foi uma iniciativa do ex-governador Adolfo Konder, tendo o bronze sido confeccionado pelo professor João Zacob Paraná e sr. Maliverni Filho, da Escola Nacional de Belas Artes. A fita simbólica foi cortada pelo dr. João José Cabral, secretário da Justiça, que estava representando o governador Irineu Bornhausen.

- OPORTUNIDADES -

Procura-se
3 completos funcionários de escritório, com prática de correspondência e contabilidade e
1 eletricista enrolador. Paga-se bons ordenados. Ofertas por escrito, de próprio punho, à Caixa Postal, 16 — ITAJAÍ.

Atenção negócio urgente
Por motivo de mudança vênde-se diversas vacas leiteiras, cavalos, 1 par de mulas, 1 touro Jersey e diversos pássaros, sendo Macucos e Jacú. Preços de ocasião.
Ver e tratar com ERICH KLUGE.
— ITOUPAVA CENTRAL —

CORRESPONDENTE
PROCURA-SE
para correspondência em português, inglês e alemão. Dirigir-se à caixa postal, n.o 53 — Blumenau (SC)

PRECISA-SE
de uma moça ou moço para serviço de escritorio; este deve apresentar quitação militar. Os pretendentes devem com preferência ter conhecimento no ramo de seguros. Dirigir-se á Neitzel & Cia., Rua 4 de Fevereiro, n.o 57, 1.o and.

I

pha ao voto sigiloso, por considerá-lo uma arma de dois gumes. Ao que parece, o voto secreto seria usado para minar a maioria pondo a salvo os que quizessem furar.

J

que armado desta madrugada contra importante posto policial de La Paz. Diz que um carabineiro foi morto e outros três sofreram ferimentos. Os atacantes saquearam o referido posto policial, fugindo em seguida. Por fim, diz que quarenta dos atacantes foram detidos.

L

credita o sr. Getulio Vargas uma vez que forte corrente brigaderista tambem não aceita a probabilidade de comunhão com o sr. Adhemar de Barros. Embora seja certo que a maioria desses elementos jamais se passaria tambem, para a órbita trabalhista, é certo que fugiriam ao comando da direção central udenista enfraquecendo o partido. Por ultimo a anunciada aliança não poderia deixar de turvar digamos assim, os objetivos patrioticos a que se propõe a UDN durante o atual governo.

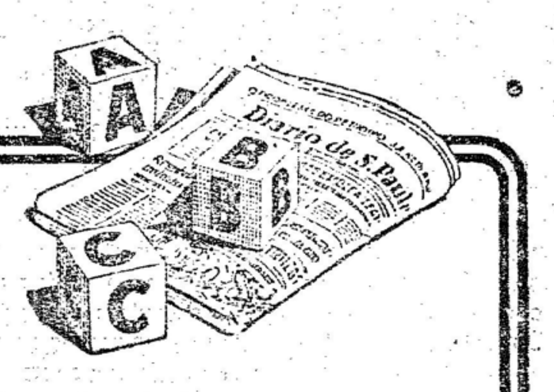
Desde o ABC você está sempre aprendendo
Hoje não se tem muito tempo para manusear livros, devorar bibliotécas. Mas, para a leitura diária de um bom jornal, há sempre um tempinho. Tome uma assinatura do "Diàrio de S. Paulo" e encontrará permanentemente em suas páginas um mundo de conhecimentos úteis e de informações oportunas.
Procure ainda hoje o agente de "Diário de S. Paulo" nesta cidade.
Assine o DIARIO DE S. PAULO
O mais completo matutino paulista
JORNAL COM O AGENTE SR. ANTONIO MARLOS
CR$ 180,00 ANUAL

Dr. Gebhardt Hromada
(Das Faculdades de Viena, Austria e Rio de Janeiro)
CIRURGIA, OPERAÇÃO DO BACIO, ESTOMAGO, VIAS BILIARES. UTERO, etc. — Neurocirurgia,
— Moléstias de senhoras alta Cirurgia —
Consultas no Hospital: das 9 às 11 e das 15 às 17 hs.
— Blumenau: — Hospital SANTA CATARINA —

Vende-se
Um terreno, medindo 25 metros de frente por 120 metros de fundos, sito à rua Coronel Vidal Ramos, nas imediações da Fábrica Cremer S. A. Preço de ocasião. Informações com Leo Probst, Itoupava-Seca.

Vende-se
Casa de material no centro da cidade com todo o conforto por preço de ocasião por motivo de mudança. Tratar com o sr. Oscar Negromonte, rua Bonifácio Cunha, s/n.o (Alamêda Rio Branco) ou caixa postal 93.

Precisa-se
Com urgencia de duas moças para serviços leves. Informações na Confeitaria Toenjes.

Atenção
motorista oferece seus serviços para carro de transporte, ou passageiros. Dar referencias sob Motorista cx. Postal, 38 ou José Amaral, Cx. Postal, 1 Gaspar

Vende-se
Lotes de terra, em Salto do Norte, estrada particular Itoupavazinha.
Informações com Rudolf Mette, rua São Paulo, 1124
— BLUMENAU —

Vende-se
Wlliys Chaep 40.000 kl. bom estado. Fabrica de Chocolate Saturno, Rua Paulo Zimmermann

Bicicleta Desaparecida
Desapareceu na noite de terça feira em frente da Igreja Matriz, marca Raleigh, cor verde n.o chassis AZ. 29686 placa 1.500. Dar informações nesta redação ou Hotel São José, que será gratificado a quem encontrar.

K

ção individual — declarou o general Ridgway em mensagem dirigida a assembleia da «United Nations Association of Japan». Julgando que o Japão deve capacitar-se dos fatos reais declara o comandante supremo aliado que a escolha do Japão deve conduzi-lo a uma plena associação com as outras nações fora do abraço do comunismo.

Ridgway revela a esperança de que o Japão novamente soberano, estará pronto a oferecer parte da sua soberania recentemente adquirida para o bem comum «pronto, em outros termos, a submeter-se como um bom cidadão aos desejos da maioria, na defesa dos interesses comuns».

Acervo: Biblioteca Pública SC - Hemeroteca Digital Catarinense

Palmeiras e América, dois leões em mais uma sensacional disputa

Teixeirinha, a grande atração de hoje à tarde na «Duque de Caxias»

Passaram-se alguns dias, depois do grande clássico de domingo e novas emoções estão reservadas ao entusiasta publico esportivo da cidade, com a realização de um embate empolgante, um dos mais apreciados em todo o Estado. Trata-se do grande intermunicipal Palmeiras x América, que será disputado ainda em consequencia da transferencia de Antoninho para as fileiras do rubro joinvilense.

A grande torcida esmeraldina, que tão satisfeita ficou com a exibição dos seus rapazes contra o Olimpico, olha com particular interesse a pugna em questão, pois, recentemente, os americanos por duas vezes levaram a melhor sobre o campeão do centenário, lá em Joinvile por 5 x 0 e aqui em Blumenau por 3 x 2. Com a melhoria do esquadrão alvi-verde, nos seus ultimos jogos, é de se esperar outro chóque emocionante, igual a tantos outros disputados entre palmeirenses e americanos.

Contará ainda o clube da Alameda Duque de Caxias com o concurso do inconfundivel Teixeirinha, o homem que entusiasmou e impressionou os críticos do Velho Mundo, integrando o combinado Bangú-São Paulo. Vestirá o crack aquela camisa que tantas glórias lhe deu e que tanto soube honrar. E', sem dúvida alguma, a maior atração desta tarde, sendo o alvo das atenções de todos.

Tambem o América está trazendo e com jogadores da qualidade de um Antoninho, Vico, Ibraim, Zabot, Euclides e Rene, está em condições de conseguir mais um feito notável e consagrador, para suas côres.

Ulmér Laffront
CORRETOR
Rua Maranhão, n. 2

Segunda Divisão

Perderá o Bandeirantes os dois pontos que ganhou na peleja com o Floresta

Lutarão esta tarde os campeões de Florianópolis e Blumenau

Já quando terminára o prélio Bandeirantes x Floresta, eramos informados de que o clube da Itoupava Central, apesar de vencedor pela contagem de 1 x 0, perderia os pontos, isto em virtude de ter incluido em seu quadro um elemento em condições irregulares, ou seja, o ponteiro esquerdo, de nome Manoel Felipe de Oliveira. De acordo com as informações prestadas à reportagem, a inscrição do referido jogador não tinha chegado ainda da Liga Blumenauense de Desportos, daí a razão pela qual o Floresta protestou na segunda-feira, enviando à entidade esclarecimentos a respeito. O recurso do gremio de Rio do Testo já foi encaminhado à Junta Disciplinar Desportiva, que solucionará o caso dentro de poucos dias.

Segundo as mesmas informações, não resta ao Bandeirantes qualquer defesa, sendo certa a perda dos dois pontinhos que tão brilhantemente poderia ter conseguido, não fosse a falta de capricho de seus diretores, que lançaram em ação um jogador sem condições para atuar. Aquela vitória havia dado aos bandeirantes a esperança reabilitação e a possibilidade de vírem a disputar o título máximo com grandes esperanças.

Magnifica peleja intermunicipal será travada hoje à tarde no campo do Vasto Verde, no bairro da Velha. Os tricolores, visando proporcionar aos seus simpatizantes um bom espetáculo, trarão até esta cidade o Treze de Maio, campeão da segunda divisão de Florianópolis. Uma partida entre dois campeões que nacionalmente fará com que a praça de esportes dos vastoverdinos se engalane, mais uma vez O Treze de Maio, há pouco tempo, venceu o Ipiranga do Saco dos Limões na final do certame da segunda, na Capital do Estado, demonstrando grande categoria. Tem perdido poucas vezes e agora vem até cá para mostrar que realmente possue um conjunto de classe.

Já o campeão da segunda divisão local perdeu para o Vera Cruz domingo passado, depois de começar bem o certame. Houve grande descontrôle entre a turma de Viçó, resultando disto a perda da liderança e da invencibilidade. Esta tarde todos esperam uma recuperação total do Vasto Verde, em beneficio do nosso futebol.

No gramado da Fortaleza teremos, finalmente, o embate Flórida x Bandeirantes, pelo campeonato oficial da segunda divisão. Este combate, todos devem saber, fazia parte da primeira rodada, mas a falta do juiz designado, ao local do jogo, fez com que fosse transferido para hoje. O vencedor do Floresta surge como o povável vencedor, tendo em vista as fracas atuações do quadro de Maba, que já sofreu uma goleada em Timbó e baqueou frente aos juvenis do Palmeiras na preliminar de domingo. De qualquer forma nota-se algum interesse pela porfia.

—Será condignamente comemorada hoje pelo C. E. Duque de Caxias a passagem de mais um aniversário da «Batalha de Tuiutí»—

Corrida rústica de 5.000 metros e schow no 23° R.I. - Jogos de basquete e voleibol

A data de hoje, além de ser o dia santificado de Corpus Christi assinala a passagem de mais um aniversário da Batalha de Tuiutí, sendo por conseguinte um dia feriado para as nossas forças armadas.

Prosseguindo em sua série de realizações, convenientemente programadas para o corrente ano, a simpática sociedade G.E. Duque de Caxias, comemorará condignamente essa data tão significativa para todos os brasileiros, constando do programa, além de corridas, schow, jogos e voleiból e basquete, uma animada soiré na séde do G.E. Olímpico.

'As 9 horas da manhã, será disputada a sensacional «Corrida Rustica», em terreno variado, pelos sargentos, cabos e soldados do 23.o R.I., como parte preparatória para o 3.o Circuito de Blumenau, grandiosa prova que será levada a efeito no próximo 16 de junho, quando tomarão parte os melhores corredores de todo o Estado. Na competição de hoje serão escolhidos os melhores atletas que o Duque poderá apresentar para a referida competição, que reunirá em nossa cidade os «maiores» fundistas catarinenses.

'As 10 horas, o Duque de Caxias brindará aos seus associados, sargentos, cabos e soldados, e exmas. famílias, com um magnifico «schow» no próprio pátio do 23.o R.I., que constituirá assim, a parte recreativa do programa elaborado. Trabalharão no schow os próprios soldados e sargentos.

Já na parte da noite, consta do programa para às 19,30 horas, sensacionais partidas de basquete e voleiból, entre o G.E. Duque de Caxias, e o 14 B. C. de Florianópolis, nas canchas iluminadas do G. E. Olímpico, fazendo assim, o clube caxiense a sua primeira exibição no corrente ano.

Sem a menor dúvida o encontro arrastará ao estádio alvi-rubro enorme massa popular, ansiosa por conhecer o poderio do Duque bem assim como presenciar mais uma apresentação de um clube ilhéu em nossa cidade. Como sabemos, Nadinho, o renomado atléta blumenauense, que até semanas atraz defendeu as côres do G.E. Olímpico, atualmente serve nas fileiras de nosso glorioso exército, e assim sendo, será tambem uma das grandes atrações de logo mais à noite, emvergando a camiseta do Duque.

Encerrando as comemorações após os jogos haverá uma animada soirée na séde do Olimpico, oferecida pelo Duque aos oficiais associados, e para a qual estão convidados os sócios do Alvi-rubro. As danças serão abrilhantadas pelo jazz do 23.o R.I. e continuarão até as 24 horas do mesmo dia.

Como vemos, não passará despercebida a data de hoje para os blumenauenses, porquanto a dinamica diretoria do G.E. Duque de Caxias não mediu esforços, para que a mesma seja lembrada e comemorada condignamente.

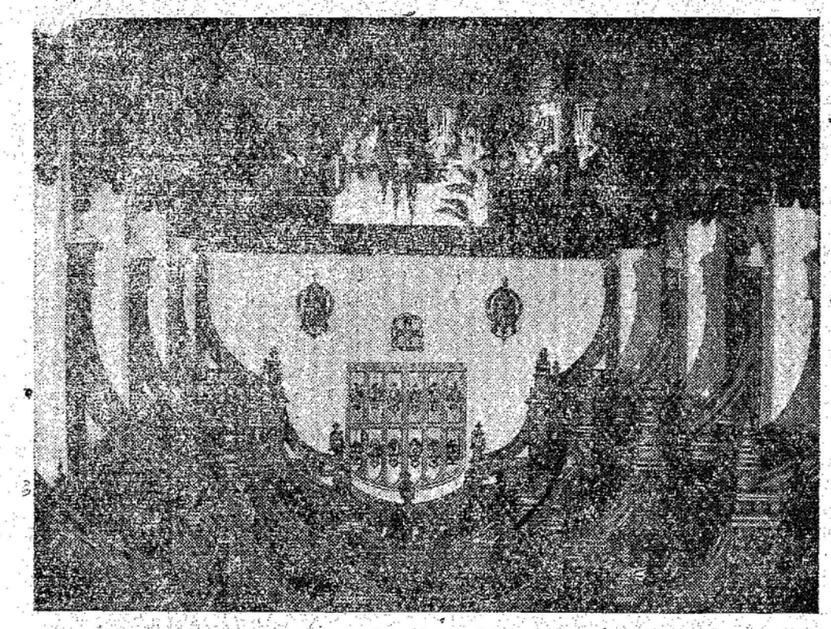

350 ANOS DEPOIS

«Twelpth Night», de Shakespeare, será encenada pela 350 anos Shakespeare e no mesmo local, no qual pretaram — Midle Sua companhia a interpie, Londres.

As obras de Shakespeare serão uma das muitas atra

ções do Festival da Grã Bretanha.

BRITISH NEWS SERVICE

Expressiva vitoria do Tabajara ante o Boavista T. C. de Joinvile

—Constituiu ponto alto o elemento feminino—

O tenis de Blumenau viveu, no domingo passado, um dos seus grandes dias.

E' que, enfrentando a forte equipe do Boavista Tenis Clube, de Joinvile, conseguiu o nosso Tabajara impor-se pela expressiva contagem de 7 x 4, demonstrando assim a boa classe dos seus defensores.

E não só nas quadras, como ainda após o torneio, o encontro constituiu um verdadeiro espetáculo de camaradagem e distinção.

A embaixada do Boavista aqui chegou na tarde de sábado, quando teve inicio a competição com a disputa de 2 partidas, vencidas brilhantemente pelo Tabajara.

Já no domingo pela manhã, na disputa das duplas de cavalheiros, revelaram os joinvilenses melhor atuação de conjunto, conseguindo igualar a contagem, primeiramente por 3 x 3 e depois por 4 x 4. Sómente na parte da tarde é que se firmaram definitivamente os locais, vencendo as 3 últimas partidas, o que lhes proporcionou a vitória final pelo mencionado escóre de 7 x 4.

Um dos pontos altos da equipe do Tabajara foi constituido pelo elemento feminino, que ne perdeu nenuma das partidas em que interviu.

Após a competição, foi oferecido aos visitantes, na suntuosa séde do Tabajara um excelente jantar, seguido de animadas dansas que se prolongaram até alem de 1/2 noite, ao som do harmonioso conjunto que obedece á orientação de Nandinho.

Não escondiam os joinvilenses a sua grande satisfação pela fidalga acolhida que lhes proporcionou o Tabajara, que assim demonstrou mais uma vez a sua alta classe, quer no terreno esportivo, quer na parte social próprimente dita.

Dando a seguir o resultado das partidas, felicitamos o Tabajara, seus dirigentes e jogadores, pela brilhante vitória obtida.

SIMPLES DE CAVALHEIROS

Cáio (T) venceu A. Caparelli (B) por 6 x 4 — 6 x 4.

Bernardo (T) venceu R. Schmidlin (B) por 6 x 1 — 6 x 2.

Colin (B) venceu R. Nebelung (T) por 5 x 7 — 6 x 2 — 6 x 1

Roland (T) venceu D. Cubas (B) por 6 x 0 — 6 x 2.

A. Distel (T- venceu A. Langsch (B) por 6 x 4 — 6 x 1.

DUPLAS DE CAVALHEIROS

Irmãos Caparelli venceu Berdardo — Distel 1 por 6 x 8 — 6 x 1 — 6 x 1.

Schmidlin — Colin venceu Imãos Otte por 8 x 6 — 6 x 4.

D. Cubas — A. Langsch venceu Nebelung — G. Rochadel por 5 x 7 — 7 x 5 — 6 x 4.

SIMPLES DE SENHORAS

Frieda Nebelung venceu Carmen Lobo por 6 x 0 — 6 x 2.

DUPLAS DE SENHORAS

F. Nebelung — L. Buechele venceu L. Klein — C. Lobo por 6 x 0 — 6 x 0.

DUPLA MIXTA

Caio — L. Buechele venceu A. Caparelli — L. Klein por 8 x 10 — 6 x 3 — 6 x 4.

RECONHECIMENTO

Maquinas — de — Costura em geral

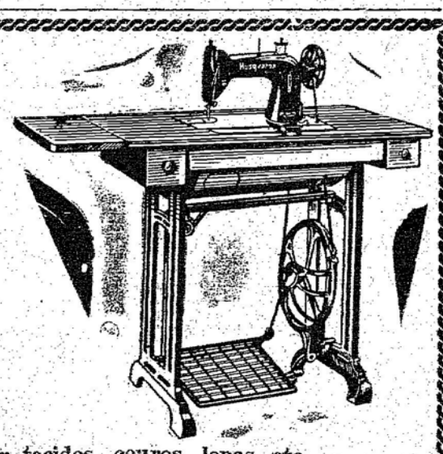

Máquinas industriais para costurar tecidos, couros, lonas, etc.
Motôres elétricos em geral — 110|220 volts, para uso doméstico e — industrial —
— Máquinas de cortar tecidos —
Peças para todos os fins — familia e industriais
Agulhas para todos os tipos de máquinas de costura
BEMOREIRA
Stock permanente de máquinas de casear. pregar botões. zig-zig, ponto de luva, cordonê, calçados e couros finos, etc
Importação direta da Europa e América do Norte
Vende as melhores maquinas de costura a prazo e sem entrada
Oficinas completas para reforma e consêrtos de máquinas em geral — — Pessoal habilitado —
Montagens de oficinas de roupas e calçados
Aceitam-se pedidos para importação de máquinas industriais
BEMOREIRA
Vendas à vista, à prazo e atacado
RUA DA CONCEIÇÃO,17 — Telefone: 43-1202 RUA LUIZ DE CAMÕES,

Chuva de improviso ?

COGNAC de ALCATRÃO XAVIER

Um dos melhores meios de evitar um resfriado é tomar o Cognac de Alcatrão Xavier, que atua como preventivo das infecções brônquicas e pulmonares, desinfetando e fortalecendo os órgãos respiratórios. Anticatarral, expectorante e sedativo da tosse.

Vida Social

LEMBRANZA

(ACROSTICO)
Un recuerdo de mi vita a esta simpatica Ciudad: Laboratório de Trabajo y firmes realidades. El Autor.

De sopresa al subir tantas laderas
Registramos a los ojo ancro rio:

Hechicero de pacificas riberas
En formade serpiente y cual un bio.
Recostada a sus playas, los arbustos,
Hajestosa se levanta Blumenau:
Aluva, bulliciosa, bien robusta,
Nutrida por sus hijos en su Condao".
Nació como colonia y fué creciendo

Basada en su MORAL cual BLUMENAU:
Recio hombre: su FUNDADOR, la fué vistiendo,
Uniformada de TRABAJO "da el Estaó".
Nació un 2 de SETIEMBRE del Cincuenta:
Ochocentos cincuenta de otro siglo:

Otro siglo: el pasado, y que hoi se cuenta:
Tener años: los CIEN: UN CENTENARIO!
Tiene glorias enormes, conquistadas,
Obtenidas con constancia y con trabajo:

Barriendo los zorzales y ramadas:
Levantando su nombre, en el Estado.
Unión de SANGRES: GERMANA-BRASILERA!
Meció su cuna la sublime estrella; y
En el himno, su Escudo y su Bandera.
Nació la PATRIA: LA MAS LINDA Y BELLA!
Asi es la tierra que OTTO BRUNO diera:
Una derra de HNOR y TRABAJO!

DR. HENRIQUE A. MOSQUERA.
(Conferencista y Periodista Equatoriano)

ANIVERSARIANTES na cidade de Jaraguá do Sul.

Transcorreu dia 22 aniversario natalicio do sr. Domingos M. de Borba, residente nesta cidade.

Transcorreu ontem a efeméride natalicia da sra Da. Herta Pacheco, esposa do sr. Edmundo Pacheco Filho.

Completou ontem mais uma primavéra de existencia, o galante menino José Carlos, filhinho do sr. Ewaldo Lino e de sua esposa Da. Yolanda Lino.

Deflui hoje a data natalicia da gentil srta Terezinha Rosa, dileta filha do sr. Enedino Rosa, comerciante em Rio do Sul.

Faz anos hoje o sr. Riccieri Bernardi, residente em Indaial.

Aniversaria-se hoje a srta Erica Walz, filha do sr. Hermann Walz, residente em Itoupava Central.

Transcorre hoje o aniversario natalicio do estimado cidadão, sr. Christiano Theiss, diretor-gerente da Tecelagem União S.A. e vereador á Camara Municipal.

Aniversaria-se em data de hoje a sra Da. Elza Wanke, esposa do sr. Albano Wanke, residente em Indaial.

Festeja hoje mais um ano de vida, a exma sra Da. Tereza Marlos, digna esposa do nosso coléga de trabalho sr. Antonio Marlos.

Comemóra hoje sua data natalicia o menino Gabriel Osório, filho do sr. Dr. Salvio Cunha, advogado no forum de Indaial.

Faz anos hoje a sra Da. Lina Lange, esposa do sr. Carl Lange.

Vê passar mais um ano de sua feliz existencia a menina Edyr Fany, filha do sr. Antonio Reinert, vereador Municipal e pessoa muito estimada em Blumenau.

Assinala a data de hoje o aniversario natalicio do sr. Nagel Milton, Mello, secretário da Escola Normal Pedro II.

NASCIMENTOS

Encontra-se em festas desde o dia 20 do corrente o lar do nosso funcionário sr. Américo Xavier e de sua exma esposa Da. Evilasia, com o nascimento de sua filhinha Maria Lucia.

Com o advento de seu filhinho Jair, ocorrido a 21 do fluente, acha-se enriquecido o lar do sr. Waldemar Montagna e de sua esposa Da. Fortunata.

Encontra-se em festas desde o dia 18 do corrente o lar do sr. Eloi Bondavale e de sua esposa Da. Nair, com o nascimento de sua filhinha Noelí Bernadete.

Com o advento de seu filhinho Manoel, ocorrido a 18 do andante, acha-se en-

Encontra-se novamente nesta cidade, para onde acaba de ser transferido, o sr. Sebastião Cruz, inspetor da Fazenda Estadual.

Farmacia de Plantão
De 14 a 20
do Corrente:
Farmacia Ellinger
Rua 15 de Novembro
588.

EXTRAVAGANTE

Da coleção de Gallia e Peser trazemos hoje, este modelo extravagante: Vestido de veludo preto, com decote redondo e chapéu de palha branco com pingente de tulle preta como arremate

Dr. Arthur Balsini
ADVOGADO
Edifício «MUTUA», 1.º andar - Salas 13 14 — Fones: 1150 - 1375
Caixa Postal, 506
BLUMENAU - S. Cat.

DR. AYRES GONÇALVES

Adaptação de um ambiente

ADAPTAR um ambiente a varias finalidades é uma arte da dona de casa moderna, embora nem todas dominem realizar sabiamente essa coisa importante no arranjo de um lar. O quarto de dormir, por exemplo, nem sempre é destinado apenas ao repouso noturno e nem sempre pode viver isolado do resto da casa como o deveria ser. Para muitos, o comodo onde dorme é tudo, é a casa inteira ou quase. E isso não só para os que vivem numa pensão, num quarto de aluguel: frequentemente, tambem para quem vive em familia; no fundo, a familia não é um pouco da coabitação? Os outros aposentos da casa são de todos, é preciso dividí-los e usufruí-los em comum. Por isso só quando estamos entre as paredes do nosso quarto é que somos verdadeiramente nós mesmos, como os nossos gostos, nossas predileções, talvez nossas pequenas manias, para nós agradaveis, para os outros insuportaveis. Por isso, o quarto de dormir, deve ter um pouco a fisionomia de casa da nossa casa, onde possamos receber as amigas, afastar-nos para seguir e aperfeiçoar uma inclinação: música, leitura, ou um trabalho manual predileto. E' coisa importante, então, tirar-lhe o aspecto de quarto de dormir, para dar-lhe uma aparencia mais genérica, mais aberta, atenuar-lhe o carater de intimidades particular para conferir-lhe algo que seja um mais completo reflexo da nossa personalidade, pois a casa, qualquer que seja o seu tamanho, para que constitua um verdadeiro lar, deve sempre ser o espelho de nós mesmas. Mude, pois, a aparencia do seu quarto de dormir, se sente necessidade disso; basta as vezes muito pouco para transformar um ambiente, tornando-o mais agradavel, mais habitavel, lugar de sono e de sonhos. Ofereçemos-lhe duas sugestões que mostram muito o que podemos conseguir com meios simples e com soluções faceis. Você tem um leito baixo? Recubra-o então com uma colcha como a que aconselhamos para o quarto de uma mocinha e cujo desenho está nesta página; ficará com um aspecto de divã, onde poderá sentar e conversar um pouco. A moldura em torno sublinhará esse efeito de salãozinho. Coleque quadros de paisagens e flores nas paredes, pequenas estantes que comportem libelots e objetos de uso, que sejam delicados e bonitos. A um canto, perto da cama, ponha uma pequena mesa baixa, retangular, com um abat-jour, um cinzeiro, uma jarra de flores. Junto dessa mesa, servindo ao mesmo tempo à cama, coloque um tapete de côr viva. Do outro lado da mesa (um lado dela deve servir de mesa de cabeceira), arrume uma poltrona cômoda ou uma cadeira confortável, forrada em tecido de côr constratante com a da colcha e a do tapete; será uma nota viva no conjunto. Finalmente, aos pés da cama, arranje um lugar para uma estante baixa, se possivel baixa e larga onde terá seus livros favoritos. Se no seu quarto rá uma jasela ampla aproveite para colocar sob essa janela uma especie de folhas grandes que, com-

(Conclui na 2.a página letra E)

BALMAIN tomando parte nas comemorações do segundo milenário de Paris, lança uma nova e extravagante criação que nos é apresentada por uma das mais famosas modelos de seu atelier. CAROL.

Para dormir

Realizada rigorosa estatistica sobre o sôno - Dormem pouco as mulheres de Hollywood

O Instituto Gallup abriu um inquérito sobre o sono. Segundo os resultados da rigorosa estatística, as mulheres dos Estados Unidos (e tambem os homens) passam as noites em claro e engolem, para combater a insonia, quatro biliões de comprimidos apropriados.

Em Hollywood, as mulheres dormem ainda menos; muitas artistas fazem uma rápida corrida no seu jardim antes de irem para o leito, mas nem sempre conseguem conciliar o sono com a facildade que é de desejar.

Foram criadas, na América, "lojas do sono» «sleep-shops), onde os doentes de insonia podem encontrar os mais confortantes meios para cair nos braços de Morfeu: leitos que balançam, discos de canções para ninar, travesseiros irresistiveis, aparelhos dos quais emana uma doce voz que diz aos que roncam: «muda de posição, dorme, dorme...

Os psicanalistas por sua vez, sugerem contar o numero de carneiros brancos de um rebanho preto imaginario.

Para os casos mais rebeldes, mais desesperados, foi criada uma «Sociedade dos sem-sono anonimos», e que é membro influente a senhora Eleanor Roosevelt. Para aliviar a insonia, os socios reunem-se no club e velam juntos. O club possue uma vasta biblioteca de obras clássicas e o seu emblema é a máxima de Aristoteles: «O sono é uma doença».

Para consolar-se reciprocamente, os socios desse club citam exemplos de Napoleão e Frederico, o Grande, que dormiam pouquissimo. Sobre as paredes estão colocadas lápides que dizem: «A natureza exige cinco horas, de sono; o hábito, sete; a preguiça, nove, o vicio, onze...

BOM HUMOR

Há vinte anos o pobre Pete, dono de um mercadinho, fornece a sua mercadoria à senhora Mac Grump e nestes vinte anos jamais conseguiu vender mesmo um pacotinho de pimenta sem dever suportar infinitas contestações e discussões da parte da sua cliente. Especialmente a venda de uma duzia de ovos provoca todas as vezes um inquérito interminavel: depois de ter observado em cima e em baixo, contra a luz, os ovos, a velha senhora conclui invariavelmente com a pergunta: «Mas está mesmo certo de que são frescos?».

Pete suporta com admiravel paciencia esta dura prova. Um dia, porem, a implacavel senhora Mac Grump chega num momento particularmente desfavoravel, pois a loja está cheia de compradores.

Imperturbavel, a velha dama começa a sua cerimonia de inspecionar, os ovos e conclui com a fatal pergunta: «Mas está mesmo certo de que estes ovos são frescos?»

«Sent, senhora, fale baixinho», diz Peter aproximando-se dela, «a propria galinha não sabe ainda que eu os tenho».

Aeronáutica

Prepara-se a R.A.F.

Restabeleceu-se na RAF o regulamento contra o desperdicio de papel e de material de equipamento, como se tivesse em estado de Guerra. O Ministério do Ar enviou instruções a todos os oficiais, soldados e civis da RAF, para que procurem fazer o melhor uso possivel dos equipamentos e materiais e evitem o desperdicio que é definido como "consumo desnecessario de material e equipamento, falta de capacidade para economizar material onde se faz necessario, incapacidade para remediar as estravagências e falha na adoção dos métodos econômicos e bem no uso desperdiçado do pessoal, com sub-emprêgo e tarefas desnecessárias». As comissões de «anti-desperdicio» serão restabelecidas.

Batismo aéreo

A.K.L.M. — Cia. Real Holandêsa de Aviação — fornece aos passageiros que atravessam a linha do Equador um certificado de batismo, em nôme do «Reo

Instituto de Radium
Dr. A. Odebrecht
Radioterapia — Raios X
Fisioterapia — Metabolismo
Rua 7 de Setembro 15
FONE 1441

Feridas, Espinhas, Manchas, Ulreras e Rematismo.
ELIXIR DE NOGUEIRA
Grande Depurativo do Sangue.

OSVALDO CHATEAUBRIAND
TERRA ARRASADA
Libelo contra um govêrno!

Nas desassombradas páginas de TERRA ARRASADA faz o jornalista Osvaldo Chateaubriand uma análise minuciosa e crua dos atos delituosos praticados pelos homens do último governo de São Paulo.

E' um depoimento corajoso e sincero contra os politicos que tentaram transformar aquêle Estado e o Brasil numa terra de ninguem, ou, como diz veementemente o autor — numa terra arrasada.

E' uma acusação formulada através da voz da mais candente verdade.

A. Barras & Cia
Representações, Seguros e — Conta Própria —
Aceitamos representações para o Estado de Segipe.

LIVROS E AUTORES

Daqui e de fóra

UM PROBLEMA QUE FICOU SEM SOLUÇÃO

Quando o general Marcelo ocupou Siracusa (em 212 A.C.) «nada o afligiu tanto como a morte de Arquimedes: quis o destino que êste estivesse na ocasião atento na resolução de um problema, por meio de um diagrama, e como tinha o espirito e a visão concentrados no assunto de suas cogitações, não reparou na entrada dos romanos nem se apercebeu de que a cidade fôra tomada. Estando êle assim absorto em estudo e contemplação, aproximou-se-lhe inesperadamente um soldado e mandou que o acompanhasse à presença de Marcelo, o que êle recusou fazer enquanto não tivesse alcançado a demonstração do seu problema. Enfurecido, o soldado desembainhou a espada e trespassou-o com ela». Este episódio, contado por Plutarco, é registrado com muitos outros no mesmo gênero na «História da Ciência», de Sedgwick, Tyler e Bigelow, que a Editôra Globo acaba lançar em tradução de Leonel Vallandro. Essa obra fundamental nos faz assistir a todo o desenvolvimento da ciência, desde a remota antiguidade até o alvorecer do século XX, através da vida e da obra dos maiores cientistas.

«MAR DE HISTORIAS»

Acaba de sair, em edição de José Olimpio, o segundo dos sete volumes desta antologia do conto universal, da autoria de Aurélio Buarque de Hollanda e Paulo Ronai. (O primeiro, publicado em 1945, teve os elogios unânimes da critica). O volume, que abrange a primeira metade do século XIX, contém os melhores contos de Dickns, Hoffmann, Merimée, Dosotievski, Balzac, Turguenief, Andersen, Stendhal, Hawthorne, Poe, Gogol, Keller, Xavier de Maistre, etc., todos traduzidos diretamente dos originais. Como na primeira parte da antologia os contos estão precedidos de pequenos estudos introdutivos sôbre os autores e as histórias e cujo conjunto constitui verdadeira introdução da literatura universal.

Como cuidar do bebê

por SINHÁ CARNEIRO

Vamos conversar hoje sôbre a regularidade na vida do bebê. A rotina é muito importante na existência da criança. Ela lhe dá um sentimento de segurança e continuidade essenciais à sua natureza. Nesse estágio da vida as reações são puramente instintivas. O bebê jamais compreenderá os motivos porque seu jantar está atrasado; êle sabe que está sendo privado de alguma coisa e, automàticamente, põe a culpa em você. Você então, se torna incompreensível, qualquer coisa em que êle não pode confiar.

Nos primeiros meses de vida, o bebê passa a maior parte do tempo dormindo, sendo acordado sòmente alguns minutos antes das refeições e do banho. Nessa idade o sono do bebê não constitui problma, mas para manter essa excelente rotina evite acordá-lo para cada amigo ou parente desejoso de admirá-lo. Se eles insistem em vê-lo, peça-lhes que regulem suas visitas de modo a chegarem um pouco antes das horas do banho ou das refeições. E as melhores horas para visitas são as da manhã ou de tarde. A' noite, o bebê deve ir para o berço com um minimo de excitações possiveis.

Você verá com êste programa, apa'entemente severo, demonstrará sua utilidade quando o bebê passar dêssa fase vegetativa de sua vida. A disciplina aprendida sub-conscientemente, torna-se permanente — sem implicar em sacrificios. A comida chega a uma hora certa e se o bêbe deseja comê-la, tem que ser nessa hora. E' possivel que êle não adormeça automàticamente nas horas marcadas, mas muito provàvelmente você não terá o seu sono interrompido à noite por chôro de criança.

Mas, como em tudo, há excepções à regra. Por exemplo: a maioria dos bebês se assusta com ruídos

Conclue na 2.a pga. letra G)

Boa Literatura

O habito de ler bons livros contribui para a formação da personalidade. A nossa parte social não depende de qualidades fisicas nem somente da elegancia, das maneiras e atitudes. Depende ainda do aspecto intelectual.

Falar com elegancia, vocabulario, linguagem correta, estilo fluente — mas não empolado — impressiona bem. Abordar assuntos varios nas conversações, saber argumentar em diversos setores da cultura agradam, pois indicam pessoa culta, capaz de apreciar os valores.

A boa leitura, além de permitir a aquisição de maiores conhecimentos, mais amplo vocabulario, fluencia e estilo, ajuda-nos, através do pensamento dos diversos escritores, a construir um patrimonio moral, estético, ensinando-nos a ver, a apreciar, medir e comentar com imparcialidade e justiça os diversos aspectos da atividade humana.

A leitura requer ambiente calmo recolhido. Por esse fato, pode ser considerada como ato higienico e retirando-nos da agitação da vida diaria e repousando o corpo e o espirito através da sossegada leitura de um livro interessante.

O que a boa leitura constroi, a má destrói. Sabia, pois, selecionar o seu material de leitura e consulte amigos mais habituados a ela para que o indiquem. Conhecedores dos livros e de seu temperamento e preferencias, provavelmente serão bons conselheiros. Tão bons quanto os proprios livros — nossos bons e mudos amigos.

No trabalho da leitura se esqueça da parte higienica dessa atividade. Boa luz, de preferencia difusa, vinda da esquerda. Distancia apropriado do livro. Posi-

1 — que, no ano 1.150 antes de Cristo, o imperador chinês Wu-Wang fundou um jardim zoológico que teve duração de 800 anos.

2 — que foi na capital do então Império do Brasil, a 30 de janeiro de 1865 que se bateu a quilha do primeiro navio couraçado construido na América do Sul, o qual tomou o nome de «Tamandaré».

3 — que a Catedral de Chartres, na França, é uma das mais suntuosas maravilhas arquitetônias do mundo; que foi consagrado em 1260, em presença do rei São Luiz; e que possui, só no seu exterior, nada menos de 1.800 estátuas.

4 — que o coqueiro, vegetal que produz a copra, de tão largo emprego na industria, cresce melhor à beira do mar do que no interior; e que o desenvolvimento daquela palmeira é ainda mais rápido e completo quando a água do mar molha as suas raízes.

5 — que o sêlo mais raro do mundo é um da Guiana Inglêsa, de 1 centavo, emitido em 1865, do qual só se conhece um exemplar, e que o preço dessa grande preciosidade filatélica, dada a sua excepcional raridade é inteiramente inestimável.

6 — que a princesa Isabel da Inglaterra, que mais tarde se tornaria a célebre rainha, ficou em tão grande abandono depois da execução de sua mãe, Ana Bolena, que Lady Bryan, sua governante, precisou fazer um apêlo ao pai da menina, o rei Henrique VIII, afim de que êste enviasse roupas para sua filha, que não tinha, segundo a carta daquela dama, nem vestidos, nem mantos, nem camisolas, nem roupas de baixo, nem lenços, nem agasalhos.

EXPRESSO

Maquinas de escrever «TRIUMPH»

— Cômoda e perfeita disposição do teclado. Teclas de forma anatômica, confeccionadas de matéria plástica fosca, eliminadora dos reflexos brilhantes tão prejudiciais aos olhos do seu operador;

— Quatro tamanhos diferentes de carros podem ser usados em uma só máquina base.

— As régua guias, de vidro, permitem ver o fim do papel, bem como ajustar com exatidão a linha a preencher ou letra a corrigir;

— Com apenas três fáceis movimentos, retira-se todo o carro da máquina para limpesa ou substituição;

— Igualmente fácil é a retirada e substituição do rolo, disponiveis para papel, com 27, 32, 48 e 65 cms. de largura;

— Util e prático dispositivo permite traçar linhas horizontais e verticais, sem o mínimo emprego do tipo de traço;

— O capôr do leito dos tipos e carreteis, ergue-se amplamente com facilidade, para limpeza daquêles e substituição da fita;

— O envólucro protetor da máquina, de bela e moderna forma, constituido de uma única peça, fundida em metal leve, também é retirável facilmente, destarrachando-se apenas 4 parafusos, o que facilita extraordinariamente as limpesas gerais;

DISTRIBUIDORES
PARA OS ESTADOS DO PARANA e STA. CATARINA:

PROSDOCIMO

Importação e Comércio

CURITIBA — JOINVILE — BLUMENAU
Rua 15 de Novembro, 909 — Blumenau

E. KARMANN

CIRURGIÃO DENTISTA

Raios X

Especialidade em Radiografia dentária para qualquer exame médico

Rua Brusque — — Telefone, 1203

Dr. B. Camargo Rocha

Médico Operador
Ex-Assistente da 2.a C. C. H., Sta. Casa e P. Belina de S. Paulo
Operações — Partos
Clínica médica de adultos e crianças — Molestias de senhoras e nervosas — Vias urinárias
Raio-X (fluoroscopia) — Ondas Curtas — Diatermia
Bisturi elétrico — Ultra Violeta — Infra Vermelho
Alta frequência
HOSPITAL DE MISERICORDIA — Massaranduba
VILA ITOUPAVA — BLUMENAU

VARIG INFORMA

NOVO HORARIO

a partir de 20 de Maio de 1951

4 Aviões POPULARES

— E —

8 Aviões de primeira Classe por semana

DIARIAMENTE

VOOS PARA S. PAULO E RIO DE JANEIRO

Escalas: Joinvile, Paranaguá ou Curitiba

4 vôos para Sul: FLORIANO'POLIS
LAJES
PORTO ALEGRE

1 Vôo para Lajes, Joaçaba, Erechim

Todos os dias Onibus próprio de Blumenau para Itajaí

Rua Nereu Ramos, 51
— Telef. 1025 —

MAIO 1927 — A PIONEIRA DO BRASIL

Feitio a prova d'água

a partir de 597,00

LADISLAU ALFAIATE

Rua 15 de novembro, 588/596
— SOBRADO —

CASIMIRA E FEITIO
a partir de 995,00

O CAMINHÃO INTERNATIONAL

Desde 1926 o International serve o Brasil transportando mercadorias e gêneros de primeira necessidade dos centros produtores aos centros consumidores.

De Norte ao Sul, a rede de distribuidores concessionários International está sempre ao dispôr dos proprietários de caminhões International para prestar-lhes assistência mecânica necessária.

CONCESSIONARIOS:

Breithkopf Irmãos

FABRICAÇÃO de carrosserias completas para caminhões inclusive pintura.
OFICINA de solda oxigenia e elétrica, — Retifica
Toda a estufamento de automóveis
Rua Minas Gerais, 44 — BLUMENAU

Notícias animadoras sôbre o câncer

Hoje, se diagnosticado no início, o câncer é controlável. Não tenha medo de consultar. O perigo maior está na demora. Se tiver qualquer dúvida, **consulte seu médico imediatamente.**

Se o seu caso é de câncer em começo, seu médico pode salvar-lhe a vida.

SQUIBB
Medicamentos desde 1853

COMERCIAL VIEIRA BRUNS S/A

Peças e Acessórios para Caminhões e Automóveis

Distribuidores dos insuperaveis produtos:

BATERIAS "GOODYEAR"
OLEO PARA FREIO HIDRAULICO "STOP"
BICICLETAS "NSU"

COMUNICA QUE ACABA DE RECEBER UMA PARTIDA DESTAS AFAMADAS BICICLETAS ALEMÃS "NSU"

Seja inteligente compre a melhor bicicleta na COMERCIAL VIEIRA BRUNS S.A. — Rua 15 de Novembro, 923 — ao lado da igreja Matriz.

'PROGRESSO'

Vollrath & Stueber

Encarregam-se de:
ESCRITAS AVULSAS (mesmo atrazadas)
ABERTURAS E ENCERRAMENTOS DE ESCRITAS
REGISTROS DE FIRMAS
CONTRATOS, ALTERAÇÕES DE CONTRATOS e DISTRATOS DE SOCIEDADES COMERCIAIS
DECLARAÇÕES DE RENDA
LEGALIZAÇÃO DE LIVROS COMERCIAIS, FISCAIS E DE EMPREGADOS
Ganhe tempo e dinheiro confiando os seus serviços por nosso intermédio
Rua 15 de Novembro, 642 - 1.o Andar - Sala n.o 5
(Edificio do Banco «INCO»)

Dr. Carlos Henrique Mayr

CLINICA GERAL
DOENÇAS DE SENHORAS — PARTOS — RAIO X
— INDAIAL —

CURSO BERTHIER

MADUREZA — ART. 91 — TAQUIGRAFIA

Formação de novas turmas para a conclusão do Ginasio em um ano. Conheça a eficiência de nossos métodos, pedindo, quanto antes e sem compromissos informações à secção de correspondência.

Rua Paula Gomes — 618
CURITIBA — PARANA'

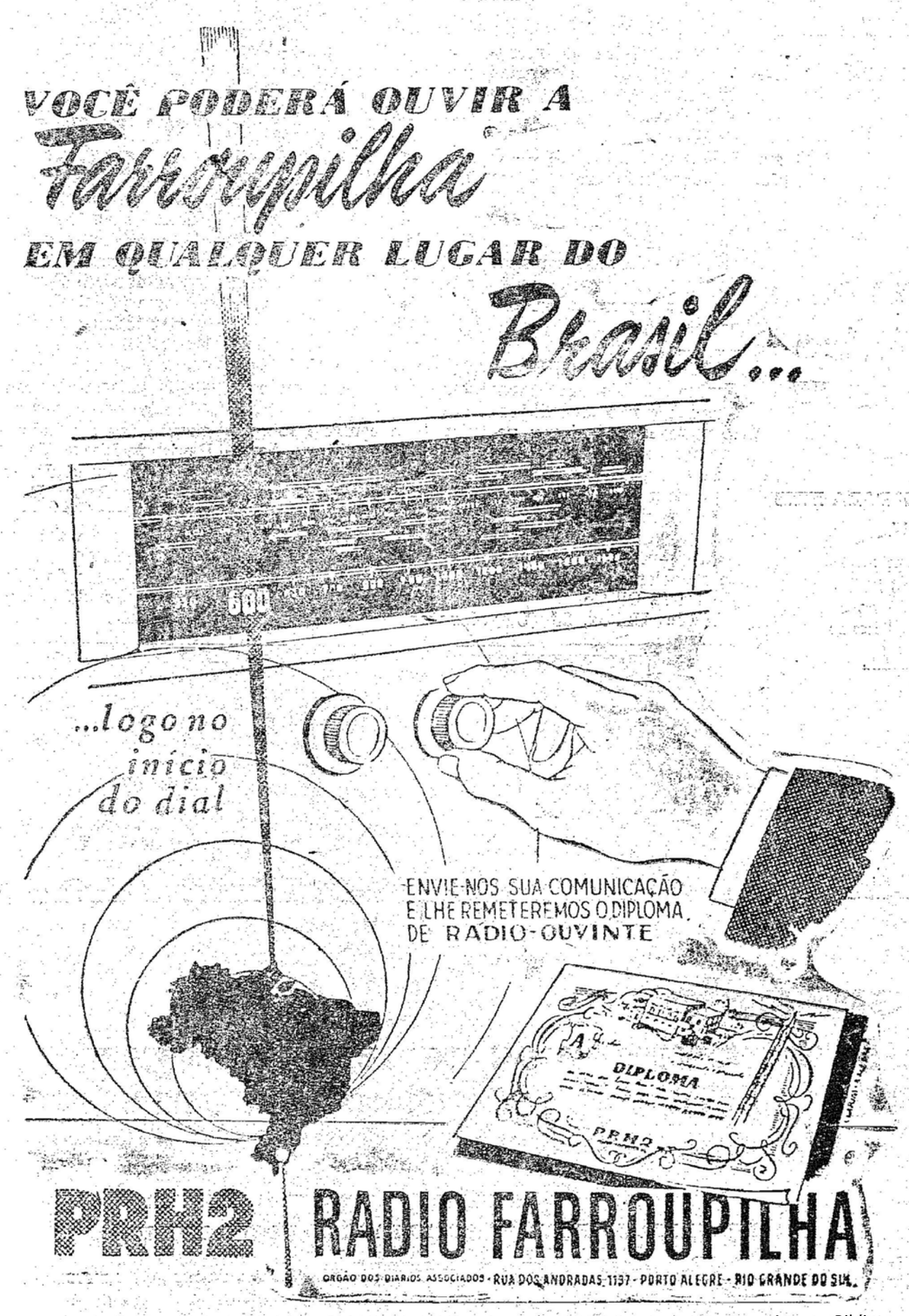

A EPIDERME E' A DEFESA DO CORPO. CREME NIVEA E' A DEFESA DA EPIDERME

CREME NIVEA é o único creme no mundo fabricado com Eucerite, substância da mais intima afinidade celular com a epiderme humana. Creme Nivea conserva a beleza, a elasticidade e a maciez da pele, defendendo-a do ressecamento, das manchas e das rugas prematuras. Excelente como base para rouge e po de arroz, como para a limpeza da pele. Especialmente do nas praias para evitar as queimaduras do sol.

Máquinas de costura

novas e usadas, das melhores marcas, de pe, de mão, e elétrica

CASA VOLLES
Rua 15 de Novembro
N. 730
— BLUMENAU —

Clinica de olhos

OUVIDOS, NARIZ E GARGANTA
DO
DR. WILSON SANTIAGO
Assistente da Faculdade de Medicina da Universidade do Brasil
CONSULTAS:
Horário: dás 10 ás 12 horas e dás 14 ás 18 horas.
Consultório: Rua 15 de Novembro 742 (Ao lado da Sua farma)

Companhia Boavista de Seguros

Séde: Rio de Janeiro - Av. 13 de Maio, 23 - 8.o andar

SUCURSAIS E AGÊNCIAS EM TODOS OS ESTADOS DO BRASIL

CAPITAL E RESERVAS: Mais de ..... Cr$ 62.000.000,00
RECEITA DE PREMIOS EM 1950: Mais de ..... Cr$ 116.000.000,00

OPERA NOS RAMOS DE INCENDIO — TRANSPORTE EM GERAL — ACIDENTES DO TRABALHO — ACIDENTES PESSOAIS — ACIDENTES DE TRANSITO — CASCOS — RESPONSABILIDADE CIVIL —

SUCURSAL DE BLUMENAU

Rua Dr. Nereu Ramos No. 49 - 1.o Andar

Caixa Postal n.o 253 — Telefone 1167 — End. Tel. «ETMA»

SUBAGÊNCIAS NAS PRINCIPAIS LOCALIDADES DE SANTA CATARINA

BANCO INDUSTRIA E COMERCIO DE SANTA CATARINA S.A.

— Matriz: ITAJAI' —

Fundado em 23 de Fevereiro de 1935 — Endereço Telegr. «INCO»

Capital Integralizado ..... Cr$ 15.000.000,00
Fundo de reserva legal e outras reserv. ..... Cr$ 29.417.,252,10

Total do não exigível ..... Cr$ 44.417,252,10

AGENCIAS E ESCRITORIOS NAS PRINCIPAIS PRAÇAS DO ESTADO DE SANTA CATARINA, NO RIO DE JANEIRO E CURITIBA

Taxas de Depósitos

Depósitos a vista (sem limite)	2%	DEPO'SITOS A PRAZO FIXO	
DEPO'SITOS LIMITADOS		Prazo minimo de 12 mêses	6%
Limite de Cr$ 50.000,00	4.1/2%	DEPO'SITOS DE AVISO PRE'VIO	
Limite de Cr$ 100.000,00	4%	Aviso de 30 dias	4%
DEPO'SITOS POPULARES		Aviso de 60 dias	4.1/2%
Limite de Cr$ 10.000,00	5%	Aviso de 90 dias	5%
		Aviso de 120 dias	5.1/2%

CAPITALIZAÇÃO SEMESTRAL

ABRA UMA CONTA NO «INCO» E PAGUE COM CHEQUE

Acervo: Biblioteca Pública SC - Hemeroteca Digital Catarinense

Cercadas as forças comunistas que romperam as linhas aliadas

Preso mais um membro da 'Tutelar'

Flopolis, 23 (Merid.) — A policia desta Capital, em feliz deligência, acaba de prender Zoardo Manzaglie, um dos chefes da quadrilha de estilionatarios e organizadores da ,Tutelar», tendo prestado preciosas informações.

Capturados pelos soldados da ONU grandes depósitos de armas e munições dos chinêses
Duelo de fogo entre navios e forças de terra

TOQUIO, 23 (UP) — Quinta-Feira — Tropas aliadas cercaram poderosas forças comunistas chinêsas que haviam irrompido nas linhas sul-coreanas. Os comunistas estavam operando à retaguarda das tropas aliadas, as quais estão agora travando uma batalha de aniquilamento contra os vermelhos.

TOQUIO, 23 (UP) — Quinta-Feira — Os exercitos comunistas chinêses, completamente derrotados e destroçados, abandonaram sua mais custosa ofensiva e fugiram para o norte do Paralelo 38, deixando no campo de batalha enorme quantidade de material belico. O general Van Fleet lançou os tanks e a infantaria do Oitavo Exercito norte-americano no encalço dos comunistas. Essas unidades aliadas já estavam esta manhã, à seis quilômetros da fronteira norte-coreana.

Quartel General do Oitavo Exercito, 23 (UP- — Forças de infantaria turca que fazem parte do exercito das Nações Unidas, chegaram à oito quilômetros do Paralelo 38, perto de Korangpo, na margem norte do rio Imjin. Os turcos avançaram sem encontrar resistência. Mais para leste é que as retarguardas comunistas, incumbidas de proteger a retirada das duas forças, ensaiaram forte luta; mas foram rapidamente dominadas.

TOQUIO, 23 (UP) — Quinta-Feira — Embora não tenha sido anunciada oficialmente, oficiais aliados asseguram que o oitavo exercito norte-americano obteve esmagadora vitoria sôbre os comunistas chinêses, fazendo fracassar sua grande ofensiva. O radio de Pyongyvang, volta a anunciar que as divisões terceira e nona, na frente oriental, foram cercadas e estão sendo destruidas.

(Conclui na 2.a pag. letra D)

Necessaria a fiscalização da policia na sala de projeção do «Cine Busch»
Voltam a se fazer ouvir os perturbadores da ordem

Noticiámos há algumas semanas passadas a disposição da policia local, de manter uma rigorosa fiscalização no Cine Busch, durante as sessões cinematográficas, reprimindo com energia os abusos ali verificados. A noticia alarmou os espectadores menos edu intuito de perturbar as sescados e que ali vão com o sões com gracejos e pilhérias de mau gosto, ofendendo-se muitas vêses com palavrões e gestos que ofendem as pessoas ali presentes.

Infelizmente, o silencio desses elementos pouco durou, e já agora voltam a se manifestar com suas «gracinhas» insuportaveis e que repugnam as familias que vão àquela casa de

(Conclue na 2a. pag. letra C)

Treinamento de oficiais aliados nos EE. UU.

Dentro do Programa de Assistencia para Defesa Mutua, os Estados Unidos estão auxiliando as nações livres do mundo a reforçar suas defesas contra agressão. Oficiais que dirigirão as forças de defesa do mundo livre estão estudando taticas de combate e metodos de emprego das armas modernas na Escola de Infantaria de Fort Benning, Estado da Georgia, nos Estados Unidos. Quando regressarem á sua patria, esses oficiais, que procedem de mais de vinte nações, ministrarão a suas unidades instruções sobre o uso e conservação das armas mais modernas.

Na fotografia, tirada em Fort Benning, um oficial do exercito norte-americano (á esquerda) explica o funcionamento de um «fuzil» de 75 milimetros sem coice a oficiais da Noruega, França, Italia, Inglaterra e Holanda. Todos esses paises são membros da Organização do Pacto do Atlantico Norte. — (FOTO USIS)

Guaraní F. C. X Paysandú E.C. em um prélio de sensação
Entusiasmados os brusquenses com o prélio de hoje

Com novas esperanças os fãs paisanduenses vão, hoje à tarde, ao seu estádio, esperando de seus jogadores uma completa reabilitação. Sofreram novo golpe com a derrota frente o Caxias, mas aguardam logo mais um revide dos jogadores alvi-verdes, frente ao Guaraní, que com o Olímpico divide a liderança do torneio Extra.

O clube de Itoupava Norte, apesar de seu empate de domingo ultimo, contra o Marcilio Dias, de Itajaí vem se apresentando com mais co denação em seus setores e demonstrando melhor pro ução em suas jogadas, o que espelha um melhor preparo fisico e técnico.

A torcida do «busrino», até há bem pouco tempo acostumada com derrotas sobre derrotas, já agora voltou a se entusiasmar, aplaudindo e estimulando seus jogadores durante o transcorer dos prelios. O estimulo da torcida é um fator preponderante no desenrolar de um jogo, e o Guaraní, agora parece que entra em campo com mais disposição e confiança, ciente que tem pela frente um adversario que tanto pode derrotar como vencer. Teria acabado o complexo de «quadrinho fraco», como é comumente conhecido o exfantasma da LBD?. Isto é tomem parte os companheiros de Abreu.

E' bem provavel que daqui a algumas horas os comandados de Edgar tragam de Brusque um grano que saberemos com mais dois ou três jogos em que de resultado para seu pavilhão. O lanterninha do Extra, por sua vez, quer lutar em busca de seu primeiro sucesso no certame, advinho, daí, uma pugna muito atraente.

Depois de amanhã em Rio do Sul e domingo em Blumenau
Grande exito de verão ter s embates do Pa lestra Itaïa

A volta do Palestra Italia de Curitiba ao Vale do Itajai está sendo encarada com enorme contentamento por todos os esportistas. A agremiação paranaense deixou impressão lisonjeira, quando aqui esteve pela primeira vez e ai estão estes resultados para provar o que afirmamos: vitoriou-se ante os quadros do Carlos Renaux e do Marcilio Dias e empatou com o Paysandú São resultados que demonstram o quanto tem progredido o time palestino, possuidor de uma grande ofensiva, onde Lobatinho e Casnoc sobressaem.

Depois de amanhã, sábado, o quadro de Oscar estará em ação contra o Duque de Caxias, campeão de Rio do Sul, num match verdadeiramente espetacular para os habitantes daquela cidade serrana. Podem eles ficar tranquilos, pois o Palestra Italia corresponderá inteiramente, tal como sucedeu em Brusque e Itajai.

Domingo teremos aqui a segunda e última apresentação dos visitantes, que terão como antagonista o Palmeiras, campeão da cidade. Ai então, Oscar atuará contra seu antigo clube, travando sensacional duelo com Teixeirinha, tambem presente à partida. Em uma semana, apenas, o torcedor assistirá a três grandes pelejas, depois de um periodo obscuro por que passou o association local.

Novo pacto entre a Alemanha e as tres potencias ocidentais
Negociações amplas e livres com o governo de Bonn

BONN, 23 (UP) — As potencias ocidentais propuseram ao governo Ocidental um novo pacto, «amplo e livremente negociado», para substituir o estatuto de ocupação, que, segundo se diz, deixará o governo alemão em liberdade para atuar em todos os assuntos que não tenham de esperar expressamente pelo tratado de paz. Este projeto sobre o futuro da Alemanha foi expresso na primeira reunião dos 12 peritos legais da Alta Comissão Aliada e o do governo na Alemanha Ocidental, que iniciou um mês de trabalho para preparar recomendações a seus respectivos governos sobre como pode ser concedida soberania á Alemanha Ocidental. A nota oficial expedida ao fim da reunião diz que «os acordos resultantes da Conferencia de Bruxelas, particularmente quanto á contribuição alemã á defesa ocidental, criara numa nova situação entre os aliados e a republica federal. Levando em conta esta situação e seus desejos de novo passo em direção a normalização de suas relações com o governo federal, os tres governos estão dispostos a situar suas relações sobre uma base contratual e ampla, logo que possivel».

EXERCITO ORIENTAL HAMBURGO, 23 (UP) «Já foi reconstituido na Alemanha Oriental um alto comando da Wehrmacht que tem sob as suas ordens 60.000 homens», declarou o sr. Ernest Tillich, politico do «Grupo de Combate contra a Desumanidade».

Acrescentou Tillich qud numerosos indiceis permitiam concluir que foram constituidas na Alemanha Oriental «uma frota de guerra e uma aviação equipada com caças a jato sovieticos».

Noticiario Internacional
Ressurgimento do nazismo na Alemanha Ocidental
Mac Arthur não estava acatando as ordens de Washington

Bonn, 23 (UP) — O chanceler Herbert Morrison, da Inglaterra, criticou energicamente o ressurgimento do nazismo na Alemanha ocidental. O sr. Morrison advertiu aos alemães a respeito do recrudescimento das ideologias anti-democraticas, nazistas e fascista.

Londres, 23 (UP- — O primeiro ministro Attlee convocou para hoje uma reunião do gabinete. Ao que se informa, nessa ocasião, são discutidos planos de emergencia para a proteção dos interesses britanicos no Irã.

TEERAN, 23 (UP) — Fontes oficiais reiteram que o Irã não está disposto a realizar qualquer negociação com a Inglaterra sôbre a nacionalidade da industria petrolifera iraniana. Isto, a menos que a Inglaterra aceite como fato consumado a nacionalização da Anglo Iraniã Oil Co.

Nações Unidas, 23 (UP) — Nova Iorque — Trygvie-Lie, secretario da ONU entregou ao representante da Colombia a bandeira das Nações Unidas destinada às tropas colombianas que lutarão contra os comunistas na Coréia.

Washington, 23 (UP) — Falando ante as comissões investigadoras do Senado, o general Omar Bradley chefe do Estado Maior Mixto do Exercito, disse:

«Recomendei a demissão do general Mac Arthur por que ele estava arrando e colocando em perigo tradicional o controle sôbre a autoridade militar. Acrescentou que os chefes dos Estados Maiores norte-americanos eram de opinião que havia necessidade de se contar, em Toquio, com uma autoridade disposta a acatar as ordens de Washington.

Homenageado Teixeirinha

Foi prestada, antes do clássico Palmeiras x Olimpico a homenagem da Liga Blumenauense de Desportos ao famoso Teixeirinha, pela sua trajetoria brilhante no futebol catarinense e brasileiro. Altas autoridades estiveram presentes ao ato da entrega de uma medalha de ouro ao player banguense, tendo falado o sr. Benjamin Margarida, presidente da entidade. Coube ao sr. Germano Beduschi colocar a medalha em Teixeirinha, que foi muito cumprimentado, inclusive pelo presidente do Jabaquara e ovacionado pelo público presente.

Comité Local Catarinense de Seguros

Aviso de Convocação

ASSEMBLEIA GERAL EXTRAORDINARIA

Pelo presente, dando cumprimento ao que foi deliberado na Sessão de Assembléia Geral Extraordinária de 15 de dezembro de 1950, em Florianópolis, ficam convocadas na pessôa de seus Representantes legais, as Seguradoras que operam on Estado de Santa Catarina e que estejam em dia com suas contribuições conforme tambem deliberado na referida reunião, para a Sessão de Assembléia Geral Extraordinária, que terá lugar no dia 1 de junho p. vindouro às 9 (nove) horas, na cidade de Itajaí, à rua Dr. Pedro Ferreira, esquina da rua Samuel Heusi (Séde do "Bloco dos XX"), sendo a seguinte, a ordem dos trabalhos, ainda por determinação da mencionada Assembléia:

1) Aprovação da Ata anterior;
2) Discussão e aprovação dos estudos elaborados pela Comissão, em torno da reestruturação do Comité.
3) Eleição da nova Diretoria;
4) Assuntos diversos de interêsse da Classe.

Florianopolis, 16 de maio de 1951.

COMITE' LOCAL CATARINENSE DE SEGUROS
AMERICO DE CAMPOS SOUTO — Secretário.

MOORE McCOMARCK (Navegação) S.A.

PASSAGEIROS E CARGAS PARA:

Baltimore - New York - Philadelphia

PORTOS DO MAR DAS CARAIBAS:

Maracaibo — Guanta — Puerto La Cruz
Cumana — Porlamar — Carupano

Reserva de praça, passagens e demais informações com os AGENTES:

— CIA. COMERCIO E INDUSTRIA MALBURG
ITAJAI — Telegrs. «MOOREMACK» — ITAJAI

Aviso de racionamento de Energia Elétrica

Por motivo da estiagem reinante, para BLUMENAU inclusive os Bairros da Garcia, Velha e Itoupava Sêca,

NO HORARIO SEGUINTE:

NÃO HAVERA' FORÇA MOTRIZ PARA FINS INDUSTRIAIS

Dia 23 — 4.a feira: das 18 às 24 horas
Dia 24 — 5.a feira: das 0 às 22 horas
Dia 25 — 6.a feira: das 18 às 24 horas
Dia 26 — Sabado: das 0 às 22 horas

NÃO HAVERA' LUZ RESIDENCIAL

Dia 22 — 3.a feira: (das 6
Dia 24 — 5.a feira: (às
Dia 26 — SABADO: (18 horas.

BLUMENAU, 19 de Maio de 1951.

Empreza Força e Luz Santa Catarina S. A

PETROLINA MINANCORA

CONTRA CASPA, QUEDA DOS CABELOS E DEMAIS AFECÇÕES DO COURO CABELUDO.

VER PARA CRER
Colossal Liquidação de Aniversário

A Importadora Mercantil Ltda., festejando seu 5º aniversário de fundação, organizou sua 1a. liquidação de 30 dias, vendendo artigos de sua especialidade por preços nunca vistos. Artigos para presentes em materia plástica e madeira. Radios de diversas marcas- Bibelots etc. Por preços arrazadores.

NÃO ESQUEÇA... VISITE A IMPORTADORA MERCANTIL LTDA. DURANTE TODO ESTE MES

RUA 15 DE NOVEMBRO 1392 (AO LADO DO HOTEL CRUZEIRO).

Acervo: Biblioteca Pública SC - Hemeroteca Digital Catarinense