# TENTATIVA DE ASSASSINATO CONTRA O NOVO CHEFE DO GOVERNO IRANIANO

Maquinas De Costura
"JUKI"
Mais assombrosa que a — bomba atômica —
Simples de manejar
Elegancia e durabilidade
Distribuidores para os Estados do Paraná e Santa Catarina:
PROSDOCIMO S.A.
Importação e Comercio
CURITIBA — JOINVILE — BLUMENIU —

ORGAO DOS «DIARIOS ASSOCIADOS»

Diretor: — MAURICIO XAVIER

# A NAÇÃO

Ano VII | TELEFONE 1092 End. Tel. A NAÇÃO Caixa Postal 39 | BLUMENAU, (Sta. Catarina), — SEXTA-FEIRA, 18 de "——" MAIO DE 1951 "——" | Red. ad. e Oficinas Rua São Paulo, 262 ITOUPAVA SECA | N. 261

## NOSSA HORA MAIS GLORIOSA

ASSIS CHATEAUBRIAND

Washington, março — Quando Rush Kress me perguntou a Mr. Vinson, "chairman" do Board da National Gallery e presidente da Suprema Côrte, disse: — "Meu distinto hóspede desta noite: ele vem da jungle do Brasil, depois de haver baixado por cinco dias de Londres ao trópico, só para participar da nossa alegria deste momento" — todos os circunstantes acharam inacreditavel. E queriam saber como eu pudera viajar 18.000 milhas de avião apenas para vir jantar com Chester Dale, amanhã, e estar hoje à noite, no feérico espetáculo que são dois negociantes oferecendo mais 10 milhões de quadros — (inclusive um Ticiano de 25) mil dolares) para o povo dos Estados Unidos. Tive que dizer quanto os meus compatriotas, que amam a arte, se rejubilavam por saber que havia um brasileiro, em Washington, pondo, como milhares de outros, a gratidão do mundo, aos pés dos dois irmãos milionários, pelo que têm feito e pelo que continuam fazendo em prol da educação popular.

Não supõe a media dos americanos e dos europeus, que na America Latina exista mais que a curiosidade, interesse que já revelam os brasileiros pelas manifestações das artes plásticas. Por isso o que lhes contam Kress e Mhester Dale, a proposito dos dois Museus paulistas, de Yolanda e Cicilo Matarazzo e o nosso, os surpreende, inclusive a corajosa e magnifica bienal que esse casal está preparando para outubro próximo, em São Paulo. Jamais a America Latina admirou página de arte da intensa poesia humana dessa que o Mecenas bandeirante, que é Matarazzo Sobrinho, elabora para a nossa terra. Devemos guardar-lhe como a espôsa reconhecimento perene pela iniciativa que tomaram de fazer à beira do Tieté, uma vice-Pr.

(Conclui na 2a. pag. letra A)

# APELO AO MINISTRO JOÃO CLEOFAS PARA QUE SEJA PROVOCADA CHUVA ARTIFICIAL NO VALE DO ITAJAI'

## Telegramas enviados pela Prefeitura, A. C. I. B. e «Força e Luz»

## Ameaçadas de paralização as industrias da região

— DESESPERO DOS LAVRADORES E CRIADORES —

A prolongada estiagem que óra se verifica em todo o Vale do Itajaí, vem preocupando seriamente os lavradores, criadores e industriais. Os primeiros porque vêm aos poucos serem destruidas suas plantações, e já lutam com dificuldades para conseguir a indispensavel alimentação para seus animais, e os segundos, porque vêm ameaçados de paralização suas industrias, motivada pelo racionamento da energia elétrica. O desesperado esforço dos homens do campo que, apesar do sólo ressequido, entregam-se ao plantio de feno e aveia, numa tentativa para conseguir a sobrevivência de suas criações, dificilmente encontrará éco se as chuvas não chegarem, ou se outras providencias possiveis de solucionar o caso não forem tomadas.

A séca que assola toda a região, já se faz sentir cruel, e as chuvas estão demorando demasiadamente.

Já os industriais, temerosos de verem paralizadas suas fábricas, o que virá, tambem, trazer complicações para um grande numero de empregados, apelaram para a Associação Comercial e Industrial de Blumenau, no sentido de que conseguisse junto ao Ministério da Agricultura, aviões necessariamente equipados para provocar chuvas artificiais, a exemplo do que foi feito no estado do Ceará e em outros pontos do território nacional.

Assim, a ACIB, como em todos os momentos cruciais de quaisquer setores de atividades que ameaçam a vida econômica da região, surgiu logo como uma taboa salvadora, e diligenciou, dentro do possivel, as medidas capazes de evitar a paralização das fábricas, zelando, assim, pelos interesses da região e do próprio Estado.

Nestas condições o presidente da ACIB, sr. Federico Carlos Allende, observando de perto a ameaça que paira sôbre as indústrias do Vale do Itajaí, reconhecendo a premente situação que enfrentam seus dirigentes, encaminhou dois telegramas, um ao **Ministro da Agricultura**, e outro ao governador do Estado, apelando no sentido de que sejam enviados aviões aparelhados para provocar a aparição do precioso liquido: a chuva.

Sabemos, ainda, que a Prefeitura Municipal e a Emprêsa Força e Luz Santa Catarina, apelaram no mesmo sentido.

Eis os telegramas enviados pela ACIB.

Ao Ministro da Agricultura:

"Atendendo o apêlo dos industriais do Vale do Itajaí, a Associação Comercial e Industrial de Blumenau, apela a vossencia no sentido de serem enviados aviões equipados de

(Conclui na 2.a pág. letra B)

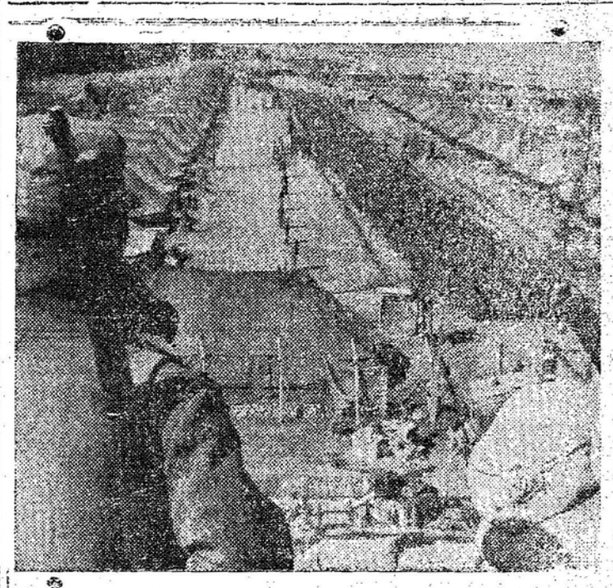

PRISIONEIROS COMUNISTAS NA COREIA

Um soldado das Nações Unidas guardando prisioneiros de guerra comunistas num acampamento da O.N.U. na Republica da Coréia. Mais de 140.000 comunistas norte-coreanos e chinêses já foram capturados pelas forças das Nações Unidas desde que a Rep. da Coréia foi invadida pelos comunistas em junho de 1950 e estão sendo mantidos estritamente com os termos da Convenção de Genebra. —— (FOTO USIS).

Feridas, Espinhas, Manchas, Ulceras e Rematismo.
ELIXIR DE NOGUEIRA
Grande Depurativo do Sangue.

## Adicionais aos funcionários públicos por tempo de serviço a partir de cinco anos

### Proposição que vem movimentando o deputado Rui Almeida

RIO, 17 (Meridional) — O deputado Rui Almeida, representante do PTB carioca e autor da primeira emenda ao projéto **do estatuto que manda conceder** ao funcionalismo da União a**dicionais por tempo de serviço a partir de cinco** anos, falou, hoje, **sôbre a importante proposição que vem movimentando** nos circulos burocraticos do país. Como presidente da Comissão do Serviço Público, aquele parlamentar disse que é difícil prever os adicionais, pois que tudo dependia do trabalho dos lideres e da posição definitiva do governo. Mas acentuou:

— "Se estivessemos na Câmara anterior eu poderia fazer um prognóstico. Agora não conheço bem os "brotinhos". O que sei é que os funcionários estão trabalhando muito bem na defesa do seu estatuto, e têm bons aliados na Câmara".

O deputado Rui Almeida, que é o autor das emendas favorecendo o funcionalismo, em uma dessas correções modifica inteiramente o sistema de promoção. Em cada ministério será criada uma comissão promotora, constituida de 5 membros: o diretor ou Chefe de pessoal, diretor do DASP e 3 membros eleitos pelos funcionários. Outra emenda estabelece que ao licenciado, para tratamento de saúde, será concedido transporte gratuito pelo Estado, inclusive para pessôa da familia.

Em caso de falecimento, a repartição dará à familia do funcionário, a titulo de funeral, um mês de vencimento. Os inativos, em vez de um minimo de um terço, terão um minimo de dois terços. Ao funcionário que fôr convocado para o serviço militar ou para encargos relacionados com a segurança nacional, será concedida licença com vencimentos, remuneração e vantagens. Vários outros beneficios constam nas emendas do representante do PTB carioca.

Contudo, acha o deputado Rui Almeida que o projéto do estatuto, sobretudo no que se relaciona à emenda que manda conceder adicionais, devem ser cautelosos. Se já se esperou durante cinco anos — alega — por que essa urgência agora? Acha o presidente da comissão do Serviço Público, que a qual precipitação poderá ser prejudicial.

EXPRESSO
BLUMENAU—CURITIBA
AGENCIA BLUMENAU
15 de Novembro, N.o313
End. Teleg.: "LIMOUSINES"
FONE. 1002
PREÇO: Cr$. 155.00
AGENCIA CURITIBA
Rua 15 de Novembro N.o 622

## João Cleofas justifica a necessidade da criação de um serviço social rural

RIO, 17 (Meridional) — Nas exposições de motivos que o Ministro da Agricultura, sr. João Cleofas, enviou ao Presidente da República, justificando a necessidade da criação de um serviço social rural, esclarece não só as suas finalidades, como, tambem, as fontes de arrecadação do novo orgão. O serviço Social Rural terá carater juridico de fundação, isto para que — diz aquela exposição — possa receber a mais ampla participação das emprêsas particulares, cooperativas, etc...

Não cogitará do contrôle administrativo juridicional ou financeiro de qualquer empreendimento rural, mas tão sòmente da organização das comunidades rurais, da prestação de serviços sociais para o meio agro-pastoril e trabalhará pela estabilidade econômica e o bem-estar social do homem do campo.

Este ponto é várias vezes frisado na exposição:

A necessidade de se fixar o lavrador, o pequeno artesão do interior à sua gleba.

O Ministro da Agricultura demonstra, com dados estatisticos, que continua todo homem do campo a ser atraido pelos altos salários das industrias urbanas, abandonando os seus empreendimentos pastoris, pelas cidades, de um modo alarmante.

Em 1950 havia nas vinte e cinco capitais brasileiras uma base de 384.900 habitantes. Dez anos antes, em 1940, o numero de habitantes nessas mesmas capitais era de 56.480. Em um decênio a emigração do interior para as capitais aumentou a população destas cidades em cêrca de 40%. O Serviço Social Rural deverá levar ao interior condições econômicas que permitam a estabilidade aos trabalhadores.

A criação do serviço não acarretaria despesas aos cofres públicos, pois de inicio, grande parte da sua renda estaria assegurada com o desvio de cêrca de um terço da arrecadação anual do SESI e do SENAI. Esse terço da arrecadação importaria em aproximadamente 160 milhões de cruzeiros anuais.

## Nenhum japonês luta ao lado das forças das Nações Unidas na Coréia

### Marshall prossegue em seu depoimento ante as comissões senatoriais

WASHINGTON, 17 (UP) — Iniciando o depoimento que prestou, novamente, às comissões senatoriais, o general Marshall declarou que nenhum japonês se encontra nas forças das Nações Unidas na Coréia, como medida de prudencia, isto porque o emprego de niponicos contra os comunistas chineses poderia levar os russos a intervirem no conflito. Marshall fez **esta declaração em rêsposta ao** senador democrata Richar Byrd, que levantou a questão, porquanto há longo tempo certos parlamentares sustentam que voluntarios japoneses deveriam ser autorizados a servir nas forças da ONU. Lembrando que o Pacto de Defesa sino-russo é dirigido contra o Japão, Marshall, ampliando a sua resposta ao senador Byrd, declarou: "O fato de que o tratado sino-soviético se refere diretamente aos japoneses, podendo provocar a intervenção eventual dos russos no continente asiatico, conteve a ação do governo americano que é obrigado a proibir o emprego de qualquer japonês na Coréia".

O senador Alexandre Wiley, republicano, perguntou ao general Marshall se, no decorrer de sua missão na China, em 1945-1946, havia consultado o general Mac Arthur sôbre a futura politica norte-americana naquele país.

O secretario de Defesa respondeu que não havia recebido nenhuma determinação do presidente dos Estados Unidos, no sentido de consultar o general Mac Arthur acerca de sua missão na China.

O depoente, por outro lado, declarou que, antes de o general Mac Arthur ter enviado sua carta ao lider republicano, sr. Joseph Martin, não havia sido discutida, de nenhum modo, a possibilidade de se destituir o ex-comandante das forças da ONU de suas funções no Extremo Oriente.

As declarações anteriores do general Mac Arthur, acrescentou o depoente, tiveram um "efeito cumulativo", mas a carta ao sr. Martin forçou a decisão governamental. "Com suas declarações", frisou o secretario da Defesa, o general Mac Arthur fez com que corressemos o risco de permanecermos sós. Desencadeou ele um movimento muito grave entre os nossos aliados, movimento que ameaçou nossa ação coletiva e a colaboração entre eles e a nossa posição no mundo, no que se relaciona com esta grande crise".

Interrogado em seguida pelo senador Wiley sôbre "estes aliados que dispõem de tanto poder

Conclue na 2.a pga. letra G)

EXPRESSO
BLUMENAU—CURITIBA
End. Teleg.: "LIMOUSINES"
AGENCIA BLUMENAU
FONE, 1002
PREÇO: Cr$. 155.00
AGENCIA CURITIBA
Rua 15 de Novembro N.o 622

## "Nem mesmo a paz na Coréia poria fim ao perigo de uma agressão soviética"

### Truman adverte o povo americano sôbre a eventualidade de uma nova guerra mundial

WASHINGTON, 17 (UP) — "Devemos nos preparar para uma mobilização rapida, visando uma guerra, no caso em que o Kremlin seja temerario até o ponto de mergulhar o mundo num novo conflito", declarou o presidente Truman, em discurso que dirigiu a um grupo de industriais que vieram a Washington, como convidados do Departamento do Interior.

Truman acrescentou que, diante de tal eventualidade, o país tem uma grande dificuldade a superar. "Essa dificuldade — disse — é o sentimento de que podemos atenuar o nosso esforço, uma vez que não nos encontramos em guerra total. Isso é somente um erro terrivel, porque o perigo é mundial, não obstante o combate militante se circunscreva a certas regiões. Mas nem mesmo a paz na Coréia poria fim ao perigo mundial de uma agressão soviética".

Consequentemente, Truman insistiu sobre a necessidade para os industriais e o povo americano de continuarem num esfôrço energico, tendo em vista elevar a produção para a defesa nacional. Revelou, a respeito, que sobre 26 bilhões de dolares de contratos, para produtos de defesa, que deverão ser cumpridos até junho, apenas uma pequena parte de equipamentos foi entregue. "E temos ainda mais de 58 bilhões de dolares para colocar em encomendas do mesmo tipo", advertiu o presidente. Essas encomendas serão encaminhadas aos industriais segundo afirmou, nos proximos meses. O presidente insistiu depois sobre a necessidade do controle de preços e dos salarios, a fim de evitar a inflação, que poderia ser provocada pela enorme massa de encomendas de guerra. Além disso, frisou, nos proximos dois anos pelo menos, isto é, antes de que a produção americana seja tal que possa atender ao consumo militar e civil, será necessário dispor de controles da produção e de um energico programa antiinflacionista. Admitiu todavia que será muito dificil erradicar completamente o perigo de inflação. Pondo em relêvo a necessidade de impostos elevados e exprimindo a esperança de que dentro de 3 anos será possivel a consolidação da economia americana, com uma produção anual de 360 bilhões de dolares, Truman concluiu: "Assim, o povo americano, com os outros povos livres, pode obter a vitoria na luta contra o comunismo".

Prolongue sua mocidade com
OFORENO
(Orme-Regulador Integral)
O moderno tratamento das funções femininas
Fórmula do Prof. Fernando Magalhães
J.V.
Um produto do LABORATÓRIO LICOR DE CACAU XAVIER S. A.

### Experiencias no «Atoll» de Eniwetock

## Arma com poder de destruição duas vezes maior que a bomba atômica lançada na cidade de Nagasaki

### Conseguiram os EE. UU. novos progressos na energia nuclear

WASHINGTON, 17 (UP) — Os circulos locais autorizados fazem conjeturas sôbre a revelação de que verificaram-se no "Atoll" de Eniwetock, experiencias com armas atomicas.

Acreditam que pelo menos três dessas novas armas foram postas à prova, naquele "Atoll".

Uma dessas novas armas seria uma bomba com poder de destruição duas vezes maior que a bomba atômica lançada contra a cidade japonesa de Nagasaki. Outra, uma bomba menor, destinada a ser transportada pelos aviões rapidos; e, finalmente, a terceira, uma granada atômica para a artilharia terrestre.

WASHINGTON, 17 (UP) — Em esferas bem informadas não se tem informação alguma de que em provas realizadas recentemente no "atoll" de Eniwetock, tenha sido feita da bomba de hidrogenio, arma que é considerada mais mortifera que a bomba atômica e na qual estão trabalhando cientistas.

WASHINGTON, 17 (UP) — A Comissão de Energia Atomica confirmou que prosseguiu o programa de experiencias atômicas em Eniwetock, mas recusou-se a fazer qualquer comentario sôbre o alcance dessas experiencias e a natureza das armas nucleares utilizadas. Os observadores indagam se tais experiencias se referem à famosa bomba de hidrogenio.

A Comissão de Energia Atomica guarda o mais absoluto sigilo. Entretanto, circulos categorizados, dizem tratar-se de experiencia com bombas aperfeiçoadas e, sobretudo, de abrigos capazes de resistir às deflagrações atomicas. Esses meios salientam, com efeito, que o programa de defesa passiva e construção de abrigos está sendo estudado atualmente e que se cogita de construir um abrigo pessoal para o presidente, na Casa Branca, a fim de que o país não fique privado de direção no caso de uma "Pearl Harbour atomico". Como quer que seja, os cientistas atomicos que participam nos trabalhos do governo sôbre armas nucleares persistem em dizer que a bomba de hidrogenio é perfeitamente realizavel, e deveria, provavelmente, ser experimentada a qualquer momento, se já não o foi. Esses cientistas frisam que, há mais de um ano, a Comissão de Energia Atomica consagra importantes somas à fabricação de "tritium" e "deuterium", ambos indispensaveis para a confecção da bomba H. Acrescenta ser muito possivel que, a qualquer momento, o mundo seja surpreendido pela noticia de experiencias com a famosa bomba. Em todo o caso, segundo declarações do representante Henry Jackson, democrata, que voltou de Eniwetock, onde assistiu aos ultimos ensaios atomicos, os Estados Unidos conseguiram novos progressos, desde Hiroshima e Nagasaki, no desenvolvimento da bomba atomica.

## Não falta mais sêlos

O sr. João Bayer Filho Secretario da Fazenda do Estado, em resposta telegráfica a uma reclamação feita pelo sr. Federico Carlos Allende, presidente da ACIB informa que a Coletoria Estadual, desta cidade, já está suprida de sêlos de vendas e consignações.

## Quinze firmas sonegaram 50 milhões através do seguro dotal de premio

### Seguros simulados para fugir ao imposto de renda

RIO, 17 (Meridional) — A respeito dos seguros simulados para fugir ao imposto de renda, o sr. Cesar Prieto disse que muitos seguros serão simulados, representando tão só a compra de um titulo capaz de evitar o pagamento do imposto. Nem o pagamento do premio por parte do assegurado, nem o consequente empréstimo por parte das companhias, eram efetuados. Tanto assim que na apuração que agora vem sendo levada a efeito dos lucros reais, declarados por tais companhias em formação de suas reservas matematicas e de caracter obrigatório, vem ficando evidenciado que não deram entrada com os titulos e nem a receita das importancias relativas aos muitos assegurados dotais assim realizados, pelo que será feito um lançamento de ex-ofício nas mesmas importancias. Numerou a lista de quinze pessoas fisicas que sonegaram, só a elas, 50 milhões de cruzeiros através do seguro dotal de premio.

Tudo, portanto, representando premios de seguro em cem milhões de cruzeiros, pagos por apenas quinze dos maiores contribuintes abatidos pela declaração da renda. Afirmou que a portaria 252 elucidava perfeitamente o assunto, pois todos aqueles que haviam usados os meios, comprovadamente ilicitos para fugir ao cumprimento das obrigações com os contribuintes, seriam lançados no ex-ofício, desde que os seguros dotais, com prazos inferiores a cinco anos de vigência, não são aprovados pelo Departamento Nacional de Seguros Privados, de capitalização e, como tal, serão invalidados.

(Conclui na 2.a pág. lerta F)

## Tentaram matar o chefe do governo do Irã

TEHERAN, 17 (UP) — O ministro do Interior, general Zasedi, demitiu o chefe de Policia, e assumiu pessoalmente o contrôle das prisões dos fanáticos que ameaçaram assassinar o chefe do governo iraniano. O funcionário afastado é o general Hedjazi, que foi governador militar da Capital em março último e, naquela ocasião, foi ele próprio ameaçado de morte.

## Será instalado no suburbio proletario o Posto Agro-Pecuário

RIO DO SUL, 17 (Do Correspondente) — Em palestra mantida com o Prefeito Waldemar Bornhausen, fomos informados dos preparativos e estudos sôbre o terreno onde será instalado o Posto Agro-Pecuário.

Conforme tivemos ensejo de observar, o dinâmico chefe do Executivo riosulense pretende conseguir uma vasta área de terras, no agradavel suburbio de Canôas, sendo este o primeiro passo em pról da construção da ponte tão reclamada pelos moradores daquele futuroso bairro.

Trata-se de um gigantesco melhoramento para Rio do Sul, e desejámos que o Posto Agro-Pecuário seja instalado em Canôas, para que os moradores da outra margem do rio tenham no menor espaço de tempo a ponte que tanto necessitam.

Técnicos competentes deverão visitar Rio do Sul, e sabemos que a localidade de Trombudo Central, dispura, tambem, a primazia da séde do mencionado Posto.

Acervo: Biblioteca Pública SC - Hemeroteca Digital Catarinense

Orgão dos Diários Associados

# A NAÇÃO

S/A "A Nação"

Redação, Administração e Oficinas
Rua São Paulo n. 269
Fone: 1092 — Cx. Postal, 38
Diretor:
MAURICIO XAVIER

EXPEDIENTE

Assinaturas:
anual ......... Cr$ 100,00
Semestre ...... Cr$ 60,00
N. Avulso ..... Cr$ 0,50

Sucursais:
RIO
Rua do Ouvidor n. 100 — Fones 43.7634 e 43-8997
S. PAULO
Rua 7 de Abril n. 230 — 4.o andar — Fones 4-8277 e 4.4181.
Belo Horizonte: R. Goiás, 34
Porto Alegre: Rua [illegible] Montauri, 15
Curitiba: R. Dr Muricí, 708 2. andar — Sala 253
Joinville: Rua S. Pedro, 92

Francisco Treska Junior
ENGENHEIRO ARQUITETO
Projetos e Construções
Rua Alwin Schrader, 6 2 1
— BLUMENAU —

MEDICO
Dr. O. R. Krueger
RAIOS X
Doenças de senhoras e operações.
Consultório:
HOSPITAL S. CATARINA
Consultas: dás 9,30 ás 12 dás 15 ás 17 horas.
Residencia: a Rua Bom Retiro n. 253. Fone 1258.
(Em frente ao Hospital Santa Izabel.

## A

neza.

Através da Kress Foundation, tenho tido contacto com os diretores de quatorze ou quinze dos grandes Museus dos Estados Unidos. Eis por que aqui encontramos uma fauna conhecida, que nos é familiar. Seus diversos especimens acompanham com mais frequência e maior interesse do que imaginamos, as diferentes aquisições de peças de arte que, graças à munificencia de brasileiros e estrangeiros, fazemos aqui e na Europa, para brindar a Galeria paulista, fundada sob os auspicios dos "Diários Associados".

Vendo-me a conversar com o ilustre Mr. Vinson, o nosso amigo Mr. Kelley, diretor do Institute of Art., que é o grande Museu de Chicago, revela ao "charman" do Board da National Gallery, a última compra dos paulistas:

— "Veja Mr. Vinson", disse ele, "por noventa mil dolares São Paulo levou-nos o Grande Pinheiro, de Cézanne. Já foi para o Brasil Os Estados Unidos não lograram conservá-lo. Chicago não encontra mais os recursos de que dispõe S. Paulo para adquirir obras de arte de alto valor. Procuro debalde filantropos locais que desejem ajudar nossa Galeria a aumentar as suas preciosas coleções. Este amigo já colocou nas suas paredes, o Negro Scipião e Mme. Cézanne en Rouge, do Mesmo, e agora carrega o Grande Pinheiro".

E fazendo uma pausa, acrescenta:

— "A propósito, meu amigo, como é que vocês conseguem em São Paulo tantas verbas para novas aquisições?"

Eu disse a Mr. Vinson e a Mr. Kelly, com voz quase em surdina:

— "O café, meus amigos, o café e só o café. Sem café de 52 cents. a libra não se poderia mandar vir um só destes tesouros. Tenho um amigo no Brasil, que é homem de Estado o banqueiro, o dr. José Maria Whitaker, o qual costuma chamar o café, o nosso Deus Milagroso. E' com efeito, ele que faz operar prodigios, como este. Sabe quem deu o último Cézanne ao nosso Museu? Dois fazendeiros do café um de Jaú e outro de Araçatuba, São Paulo. Acabem vocês com a féria do café bem remunerado e ficamos sem dolares para aperfeiçoar o gosto artístico dos brasileiros".

— "Em todo caso, a iniciativa privada dos seus compatriotas", concluiu Mr. Kelley, "propiciou aos brasileiros as mesmas coisas que filantropos, como Samuel e Rush Kress, oferecem aqui à National Gallery"

Quando poderia eu imaginar que fosse possível trazer a lume em Washington, o nome dos dois caipiras cafézistas, snrs. Lunardelli e Adib Chammas que deram ao Museu de São Paulo o que não tem aqui o de Philadelphia, isto é, um terceiro Cézanne de alto valor artístico, igual ao dos outros dois.

Seja como for, o Museu de Arte de São Paulo, nesta palestra acidental, entre Vinson, Kress e Kelley, viveu a sua "hora mais gloriosa". Porque ali os nomes dos seus patronos foram realizados diante do que o mecenato americano ainda tem de mais efetivamente desinteressado e luminoso.

Mais adiante, noutra sala cheia de peças das novas coleções Kress, encontro a um "marchand" de quadros francês, Mr. Seligman, de quem os Kress são fregueses. Ele veio de Londres, faz cinco dias. Conta o que se sabe ali, no comércio de quadros, acerca do êxito que teve a galeria de São Paulo, disputando à Lady Astor, esposa do diretor do "Times", o Gainsborough de sir Kenneth Clark, antigo curator da National Gallery da Inglaterra.

— "E' uma joia de quadro", comenta o francês, aquela Paisagem. Felicitei os Patridges pai e filho, pela determinação que puseram em trazer o quadro para uma galeria pública".

Sabem a quem o Brasil deve a generosidade, ao lado da presteza, que nos permitiram rebater o ultimatum de Lady Astor? Ao sr. Santos Vahlis, o amigo valoroso das artes, que tem tanto de interesse como de desinteresse pela galeria bandeirante.

## Aéro-Clube de Blumenau

MATRICULAS NO CURSO DE
— PILOTAGEM —

O Aéro-Clube de Blumenau avisa que se acham abertas as inscrições no curso de Pilotagem.

Os interessados queiram procurar as fichas de exame médico e demais instruções, com o secretario, sr. Guilherme Froeschlin, no Banco Nacional do Comercio, ou em sua residencia, à rua Hermann Hering.

Cascalho
ROMANCE
HERBERTO SALES
O mundo misterioso e bárbaro dos garimpos de diamantes nas páginas de um livro profundamente realista e humano. Milhares de vidas dependendo de um minuto de sorte. Um romance violento, cheio de drama e ação, retratando as lutas, os ódios e as ambições dos homens.
AGORA EM 2a. EDIÇãO
Inteiramente reescrito e em fórma definitiva.
Em tôdas as livrarias ou pelo reembô'so postal.
Preço: Cr$ 40,00
EDIÇÕES O CRUZEIRO

Dr. Telmo Duarte Pereira
— Clinica Médica —
ESPECIALISTA EM DOENÇAS DE CRIANÇAS
CONSULTO'RIO: ESQ. DAS RUAS FLORIANO PEIXOTO, E SETE DE SETEMBRO.
RESIDENCIA: A' RUA SÃO PAULO, 240 — 1.o andar.
Atende chamados pelo Fone 1197

RADIO-FUNKE
Consertos em rádios de qualquer marca. Montagem de rádios de qualquer tipo. Venda de peças e acessórios para rádio. Venda de válvulas Americanas e de válvulas Philips Hollandezas.
Rádios: diversos modelos e marcas.
Rádios: usados "ótima ocasião".
Rua 7 de Setembro, 4 4 9 (13)
BLUMENAU

Praia de Camboriú
Vende-se lotes no melhor ponto da praia em frente a ilha
Informações HANS TOENJES
Rua Paulo Zimmermann 120 tel. 4287.

H. PROBST
Cirurgião Dentista
AO LADO DO CORREIO E TELEGRAFO
A' ALAMEDA RIO BRANCO N. 8

## F

A anulação da operação do seguro, antes do término do contrato, não comporta na dedução dos prêmios correspondentes como abatimento da renda bruta a pessoas fisicas. Finalizando revelou que há dezenas de milhares de pedidos de ratificação e declarações de rendimentos, tanto por parte dos seguros dotais como dos outros itens que denota que na parte desses não está havendo desrespeito às leis, e sim repulsão à pratica criminosa da sonegação.

Feridas, Espinhas. Manchas. Ulceras e Reumatis-
ELIXIR DE NOGUEIRA
Grande Depurativo
do Sangue.

## B

gêlo sêco, para provocar chuvas artificiais nesta região, em face do racionamento de energia elétrica devido à longa estiagem. A paralização das industrias ocasionará graves prejuizos ao parque industrial blumenauense, prejudicando milhares de operários, além dos compromissos de fornecimentos de produtos manufaturados nesta região".

Ao governador do Estado:

"Atendendo o apêlo dos industriais do Vale do Itajai, a Associação Comercial e Industrial de Blumenau, apela vossencia no sentido de que intervenha na vinda de aviões equipados de gêlo sêco, para provocar chuvas artificiais nesta região, em face do racionamento de energia elétrica devido à longa estiagem. A paralização das industrias ocasionará graves prejuizos ao parque industrial blumenauense, prejudicando milhares de operários, além dos compromissos de fornecimentos de produtos manufaturados nesta região".

Não há democracia com ignorancia. A cartilha é a chave do conhecimento. Matriculemos os analfabetos num curso de educação de adultos.

## C

te através das cooperativas obtinham pequenos financiamentos».

FINANCIAMENTO

«As cooperativas não dispunham de recursos como os bancos, porque lhes era vedado o redesconto de titulos aos pequenos produtores. A regulamentação técnica das operações bancarias afasta do pequeno produtor a participação do financiamento dos negocios, em virtude do carater estritamente comercial daquelas operações. Essa deficiencia de credito, é que tem estimulado a momenclaturas extensivas. A observação de fatos impressionou o ministro, que propõe agora a criação do Banco de Nordeste, com aparelhamento necessario para o financiamento da produção, de acordo com as condições economicas do trabalho no Nordeste.

## D

compreendessem a necessidade de unir-se, e preparar-se para a defesa.

A China vermelha poderá, portanto, aceitar a paz na Coréia como um argumento para evitar a formação do pacto do Pacifico.

Seja como fôr, o poderio militar e a união politica entre as democracias está começando a pesar na balança dos acontecimentos.

Precisamente porisso, as democracias não interromperão a construção de suas defesas mesmo que os comunistas resolvam aceitar a paz na Coréia.

## E

ga, forra-se com uma camada de pão ralado, enchendo-se em seguida cada uma das metades com um dos purés e colocando-se ao centro a Pasta e Galinha. Leva-se ao fôrno durante 20 minutos. Tira-se da fórma e serve-se com as ervilhas, batatas e vagens.

E' até breve, minha amiga.

x — x — x — x — x — x — x — x — x — x — x

Associação Comercial e Industrial de Blumenau
AVISO

Tendo chegado ao conhecimento desta Associação, que, fiscais do Instituto de Aposentadoria e Pensões dos Industriarios, estão notificando as firmas desta praça, para a exibição dos livros "Diario" — "Razão" — "Caixa" — "Livro de Pontos" — Folhas de Pagamento" — Registro de Empregados" — "Declaração da Lei dos 2/3" — "Recibos de Contribuições" — etc, etc., comunica esta Associação que o artigo 185 do Regulamento aprovado pelo decreto n.o 1918, de 27 de agosto de 1937, citado em as aludidas Notificações, diz o seguinte:

Art: — 185 — Os empregadores sujeitos ao regime do presente regulamento são obrigados a prestar ao Instituto as informações e os esclarecimentos necessarios e, bem assim, a permitir a mais ampla fiscalização por parte deste, RELATIVAMENTE AOS ASSUNTOS DE SUA COMPETENCIA, RESALVADOS UNICAMENTE OS CASOS DE SEGREDO COMERCIAL EXPRESSAMENTE GARANTIDOS PELAS LEIS EM VIGOR.

Diante do artigo n.o 185, da Lei 1918 de 27 de Agosto de 1937, não vê esta Associação a obrigatoriedade da exibição dos livros comerciais aos aludidos fiscais devendo estes, caso insistam em fiscalizarem os ditos livros, requererem por intermédio do Exmo. Snr. Dr. Juiz de Direito desta Comarca que procederá na forma da Lei em vigor.

BLUMENAU, 16 de Maio de 1951.
FEDERICO CARLOS ALLENDE — Presidente

## G

a ponto de determinarem o que se deve fazer", o general Marshall respondeu: "Nossos aliados não determinaram o que se devia fazer, mas tinhamos uma divergencia com eles, perante o mundo, e isto porque nosso país falava com duas vozes no terreno da politica externa".

O secretario da Defesa declarou em seguida que os aliados, no caso de uma guerra geral, seriam afetados pelos acontecimentos muito mais depressa que os Estados Unidos e repetiu: "O general Mac Arthur provocou um sentimento de grande malestar entre os nossos aliados, ante as consequencias possiveis de suas declarações".

O senador Wiley lembrou então ao secretario da Defesa que Mac Arthur não utilizou as tropas nacionalistas de Formosa e perguntou se a simples proposta de sua utilização constituia um crime tão grande a ponto de exigir a destituição do comando a um homem da estirpe de Mac Arthur.

"A querela entre o general Mac Arthur e seu governo, agora historica, disse o general, pode reduzir-se à divergencia de opinião sobre o que pode fazer e o que fará a U.R.S.S. no Extremo Oriente. O general Mac Arthur não acredita que a URSS possa levar a efeito uma guerra intensiva na Asia e, bombardeando a China comunista, declarou-se disposto a arriscar a intervenção soviética na guerra da Coréia. Por outro lado, o governo americano crê que a União Soviética possui forças consideraveis na Asia, que poderiam ir em ajuda da China e criar a ameaça de uma guerra mundial, na qual seria empregada a bomba atomica.

O aspecto mais importante da questão, concluiu Marshall, é precisamente esse. Não pode haver senão uma voz para formular qualquer decisão com referencia à politica externa. Isso não quer dizer, no entanto, que tais decisões não devam ser debatidas".

## H

bre o qual ainda não foi estabelecido qualquer acordo, é a discussão do nivel geral dos armamentos. Os delegados ocidentais mantiveram o ponto de vista de que o nivel dos armamentos deve ser discutido antes de sua redução, pois ao contrário seria o mesmo que "colocar os carros na frente dos bois".

A Russia por sua vez, é de opinião que a redução dos armamentos deve ser considerada em primeiro lugar, e que somente as quatro potências ocidentais teriam a obrigação de apresentar as relações dos seus armamentos. As nações ocidentais concordaram com a ultima tése, uma vez que a força militar dos satelites russos não podia ser ignorada.

O delegado norte americano Jessup disse que Gromyki havia interpretado erroneamente o significado da proposta uma vez que pediu prioridade para a discussão do problema sobre a desmilitarização da Alemanha e tal fato não estava em harmonia com o espirito da proposta.

Blumenau - Joinville
Viagens rapidas e seguras só no
EXPRESSO ITAJARA

O CAMINHÃO INTERNACIONAL

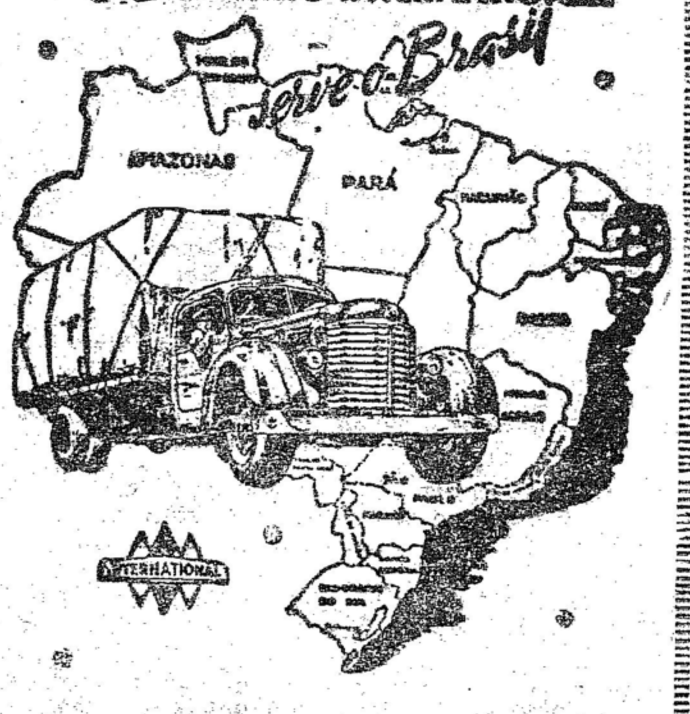


Desde 1926 o International serve o Brasil transportando mercadorias e gêneros de primeira necessidade dos centros produtores aos centros consumidores.
De Norte ao Sul, a rede de distribuidores concessionários International está pronta a dispôr dos proprietários e caminhões International para prestar-lhes assistência mecânica necessária.
CONCESSIONARIOS:
Breitkopf Irmãos
FABRICAÇÃO de carrocerias completas para caminhões inclusive pinturas.
OFICINA de solda oxigenia e elétrica, — [illegible]
Tolda e estufamento de automóveis
Rua Minas Gerais, 44 — BLUMENAU

## -OPORTUNIDADES-

Vende-se
Casa de material no centro da cidade com todo o conforto por preço de ocasião por motivo de mudança. Tratar com o sr. Oscar Negromonte, rua Bonifácio Cunha, s/n.o (Alamêda Rio Branco) ou caixa postal 93.

Precisa-se
PARA BREVE ENTRADA MECANICOS E TORNEIROS E UM FERREIRO.
OFICINA H O H LTDA.
RUA MARCILIO DIAS — PERTO DA BALSA
— ITOUPAVA-SECA —

Vende-se
na Ponta Aguda, um terreno com 30x45, por preço de ocasião.
Informações com ANTONIO MARLOS.

Precisa-se de
1 mestre e 1 contra-mestre de Tecelagem.
1 eletricista e 1 soldador.
Os interessados deverão apresentar-se no Escritório da Fábrica de Gazes Medicinaes "Cremer" S. A.

Serviço de Responsabilidade
Senhor recem-chegado à Blumenau, com larga experiencia em serviço de escritório comercial, industrial e vendas em geral, dando as melhores referencias, procura colocação de responsabilidade.
Cartas para ROGERIO MOTTA — Cx. Postal 4 7 7.
Nesta

Perdeu-se
na estrada Blumenau-Rio do Sul, sabado dia 12 deste mês, uma mala, com capa de lona avermelhada, contendo fios e instalações elétricos. Quem entregar esta mala e seu conteúdo ao próprio dono, receberá uma boa gratificação.
Procure o dono a um dos endereços seguintes:
Sr. João Porto, Rua 15 de Novembro, 983 — Blumenau. ou então: Sr. Floyd Seversign, Rua 15 de Novembro, 328 — RIO DO SUL.

— x — x — x — x — x — x — x — x — x — x —

Atenção negócio urgente
Por motivo de mudança vende-se diversas vacas leiteiras, cavalos, 1 par de mulas, 1 touro Jersey e diversos pássaros, sendo Macucos e Jacú. Preços de ocasião.
Ver e tratar com ERICH KLUGE.
— ITOUPAVA CENTRAL —

Vende-se
Uma casa nova, de tijolos, tipo bangalow, sita à rua Lauro Müller. Tratar com o proprietário à Alamêda Rio Branco, 4 5 3.

Farmacia de Plantão
De 14 a 20
do Corrente:
Farmacia Ellinger
Rua 15 de Novembro 538.

ATENÇÃO
A ELETRO-OFICINA H. MÜTZE comunica aos seus distintos freguezes, que transferiu a sua oficina da Rua 15 de Novembro, part a
RUA SÃO PAULO N. 1 2 7 4.
A ELETRO-OFICINA estará sempre á disposição de sua clientela, em consêrtos de Dínamos, Motores, Transformadores, Raios X, etc. — Que será atendida com atenção e presteza por técnicos especializados com 35 anos de prática. Executamos o serviço de qualquer aparelho elétrico e construimos máquinas especiais de qualquer potência.
ELETRO-OFICINA H. MÜTZE — Rua São Paulo N. 1274.

DR. AYRES GONÇALVES
Advogado
Residência e Escritório:
BLUMENAU
Rua Brusque, 95, Fone 1472

## I

nistas já haviam irrompido na brecha, avançando vários quilometros. mas encontraram verdadeira muralha oposta pelos norte-americanos. Estes, a seguir, expulsaram os comunistas da brecha, os quais sofreram milhares de baixas.

Bernhardt Irmãos S/A
Indústria e Comércio de Calçados e Artefatos de Couro — BLUMENAU
ASSEMBLE'IA GERAL EXTRAORDINA'RIA
São convidados os srs. acionistas desta sociedade a comparecerem à assembléia geral extraordinária, a realizar-se no dia 10 de junho de 1951, às 8 horas na séde desta sociedade, situada ao Béco São Joaquim, nesta cidade, afim de tomarem conhecimento das contas para liquidação da sociedade.
BLUMENAU, 8 de Maio de 1951.
EDGAR BERNHARDT — Diretor-Gerente

## M

assim, o remo do interior.

Já haviam os diretores do C.N. América, solicitado a dispensa dos seus atlétas, em ofícios dirigidos aos empregadores, contratado bem como adquirido as passagens para os próprios remadores.

Ora, é natural e lógico que isso acarrete despesas, e muitas outras foram feitas pela Diretoria do clube verde e preto, que num esforço bastante elogiável, não mediu sacrifícios, no sentido de levar até a ilha, os representantes do esporte náutico blumenauense, afim de que os clubes ilhéus não se vissem na contingência de terem que disputar entre si a terceira e grande Regata Oficial de Maio.

Ignorámos na verdade qual motivo tenha levado á FASC a agir, assim, precipitadamente, porquanto sabemos perfeitamente que nenhum dos alegados pela mesma são aceitáveis, e não nos é possivel compreender, como tais dirigentes podem cancelar uma regata dois ou tres dias antes de sua realização, indo assim, contra os interesses dos clubes já inscritos para a mesma.

Entretanto, para os ilhéus tudo é possivel porquanto fazem e desfazem quando bem entendem, e não resta outra cousa aos clubes do interior senão obedecerem caso contrário, «levarão multas pelas costas».

É chegada a ocasião de aplicarmos aqui aquela frase de Cicero à Catilina: «Quousque tandem Catilina abutere patientia nostra», (até quando Catilina, abusarás de nossa paciencia).

Dr. B. Camargo Rocha
— Médico Operador —
Ex-Assistente da 2a C. C. H., Sta. Casa e Policlina de S. Paulo
Operações — Partos
Clínica médica de adultos e crianças — Moléstias de senhoras e nervosas — Vias urinárias
Raio-X (fluoroscopia) — Ondas Curtas — Diatermia
Bisturi elétrico — Luz Violeta — Infra Vermelho
— Alta frequência —
HOSPITAL DE MISERICORDIA — Massaranduba
— VILA ITOUPAVA — BLUMENAU —

Acervo: Biblioteca Pública SC - Hemeroteca Digital Catarinense

# Londres Contra O Bloqueio Total Da China Comunista

## Admite medidas destrutivas - Debates nos Comuns

Londres, 17 (UP) — O governo britanico anunciou na Camara dos Comuns que não aceitará o bloqueio total da China comunista, embora admitindo medidas restritivas do comércio com esse país.

Falando em nome do governo, o ministro Sawerossi acentuou que Hong Kong depende essencialmente do comércio com a China comunista.

Londres, 17 (UP) — Iniciando na Camara dos Comuns o debate sôbre o fornecimento de produtos estratégicos pela Grã Bretanha à China, o sr. Winston Churchill declarou que, sem dúvida nenhuma, o governo comunista chinês tinha entrado na guerra, por instigação dos russos e com o auxilio de Moscou.

Depois de indicar que o reconhecimento diplomático da China pela Grã Bretanha tinha sido como resultado "tornar mais difícil a discussão dos problemas comuns de Londres e Washington no Extremo Oriente, o lider conservador manifestou-se com vigor contra a política de apaziguamento em relação à China vermelha. "Qualquer sinal de fraqueza, indecisão ou divisão, da parte das forças anti-comunistas, não faria senão prolongar a luta e ampliar o seu alcance", acentuou.

O lider da oposição pediu em seguida ao titular do "Foreign Office" que suspenda todas as remessas de borracha destinada à China comunista. "Uma decisão nesse sentido tornaria a situação mais clara e mais faceis as negociações com os Estados Unidos sobre a oportunidade ou não de pôr um têrmo a todo o comércio com a China comunista". Acrescentou que os norte-americanos estavam fa- 19:20 do trabalho na Coréia".

A intervenção do sr. Churchill deu lugar a violentos incidentes, particularmente com o ministro da Defesa, sr. Emmanuel Shinwell, a quem o lider conservador censurou por haver declarado num discurso que "as coisas iam melhor na Coréia agora que Mac Arthur foi afastado", frisando que o governo britânico tinha o dever de não estimular o isolacionismo nos Estados Unidos.

Um deputado trabalhista pediu então ao sr. Churchill que falasse sobre o almirante Fechleter. O lider oposicionista respondeu-lhe: "Tenho o maior respeito pelo almirante Fechleter, **mais não penso que seja a** personalidade indicada para o posto que lhe foi atribuido. E' possivel, aliás, que mesmo ponto de vista prevaleça".

O sr. Churchill concluiu a sua intervenção, dizendo: "Temos o dever de mostrar, através de atos, que somos os fiéis companheiros dos Estados Unidos em tôdas as circunstâncias".

Fazendo uso da palavra, o lider da oposição, sir Hartley Shawcross, presidente do "Board of Trade", afirmou que "o governo britânico apoiará as propostas norte-americanas na Comissão de Medidas Suplementares da ONU", salientando, no entanto, que não apoiaria propostas que abrangessem o embargo total do comércio com a China. Acrescentou que o governo britânico publicará a qualquer momento uma lista dos produtos cuja exportação será reservada exclusivamente para as nações amigas e aliadas e anunciará a suspensão em breve de toda a exportação de borracha da Malasia e Borneu para aquele país. Simultaneamente, a Grã Bretanha proporá à Comissão de Medidas Suplementares a suspensão das exportações para a China de borracha produzida em outros países, inclusive a Indonesia.

Abordando a questão do comércio entre Hong Kong e a China, sir Hartley Shawcross anunciou que as autoridades daquela cidade decretaram um embargo total sobre uma lista de mais de 200 produtos de importância estratégica, além de produtos petrolíferos, veículos motorizados. Precisou que os dados relativos às exportações para a China relativos ao mês de abril acusavam uma queda naquele comércio.

Referindo-se às acusações formuladas pelo general Mac Arthur contra as autoridades de Hong Kong, o ministro revelou que tais acusações se baseavam num "documento secreto" fornecido quinzenalmente pelas autoridades britânicas às norte-americanas, a fim de permitir a estas ficarem a par do contrôle exercido pelos ingleses sôbre o comércio de Hong Kong com a China. Este fato, frisou o ministro, não foi assinalado pelo general Mac Arthur, que também não indicou que certos produtos mencionados nas listas citadas sòmente haviam sido exportados em quantidades minimas.

Sir Hartley asseverou em seguida que, na política de exportação seguida por Hong Kong, em suas relações com a China, eram observados dois fatores de grande importância: 1. — E' preciso evitar toda dificuldade de carater político com Pequim; 2. — Hong Kong depende da China no que diz respeito aos suprimentos de produto alimentícios.

O ministro relembrou em seguida que pelas mesmas razões as autoridades norte-americanas haviam autorisado o Japão a elevar o total de suas exportações mensais para a China, de meio milhão para três milhões de dollares.

"Espero, concluiu o ministro, que esta declaração porá têrmo às inquietações legitimas e compreensiveis manifestadas pelos Estados Unidos as quais, no entanto, na nossa opinião, foram provocadas em grande parte por informações inexatas".


**Máquinas de costura**

novas e usadas, das melhores marcas, de pé, de mão, e elétricas

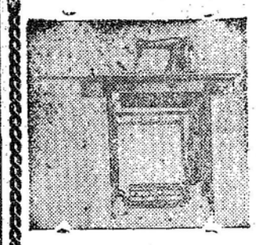

**CASA VOLLES**
Rua 15 de Novembro, N. 730
— BLUMENAU —


## Não é beneficiado o pequeno produtor com o financiamento

RECIFE, 17 (UP) — A proposito da criação do Banco do Nordeste, proposta pelo sr. Horacio Lima do presidente da Republica, ouvimos o sr. Agamenon Magalhães, que nos declarou: — «Na conferencia que tivemos aqui, eu e o ministro, estudamos demoradamente a questão do credito, ou melhor, do financiamento da produção do Nordeste.

«Fiz sentir ao ministro da Fazenda a deficiencia do nosso aparelho bancario, que tinha finalidade exclusiva de operações comerciais. Isso importava em haver só credito a curto prazo, com altos. Desse criterio, somente poderia beneficiar-se o intermediario. A não ser para o açucar e tecidos, os produtores não tinham credito, verificando-se por outro lado que o credito para as industrias assumira tambem aspecto comercial — o desconto das duplicatas. Não existia credito para reequipamento das industrias. O proprio Banco do Brasil operava à distancia, sem atender às peculiaridades de nossas condições economicas. O pequeno produtor, totalmente esquecido, não era beneficiado, pois somen

(Conclue na 2a. pag. letra C)

### Nos Bastidores do Mundo

## Em caso de paz

Por AL NETO

A paz na Coréia não influirá decisivamente na construção das democracias.

As nações livres continuarão preparando-se para enfrentar qualquer situação.

Ninguem mais tem duvidas de que a melhor forma de desanima os agressores em potencia, e preservar a paz, é manter-se forte pronto para revitar quaisquer ataques.

Naturalmente, a paz na Coréia representará um alivio na atual tensão internacional.

Neste momento, é impossivel predizer si a guerra coreana terminará logo, ou si continuará ainda por muitos meses.

Mas as Nações Unidas estão fazendo o possivel — dentro das normas da dignidade e do despeito pelos principios que defendem — para chegar a um acôrdo com os comunistas.

Até agora, todos os esforços têm sido em vão.

Mao Tse-tung — o chefe da China vermelha — tem feito ouvidos de mercador a todas as sugestões de paz.

Mais ainda: as ultimas noticias da Coréia indicam que os chineses estão concentrando maior numero de tropas na fronteira da Mandchuria.

Entretanto, o panorama na Asia está sendo modificado com rapidês.

Em primeiro lugar, o tratado de paz com o Japão está iminente.

A China comunista sabe que, si insistir no papel de agressora que tomou na Coréia, tem poucas probabilidades de ser consultada sobre o tratado com o Japão.

Ora, dos termos desse tratado dependem muitos interesses chineses.

Um dos principais é a ilha Formosa.

A China está ansiosa por tomar conta de Formosa, que pertencia ao Japão e é, atualmente, o quartel-general de Chiang Kai-Shek.

Noticias de Hong Kong dizem que Tse-Tung anda sondando os ingleses, para ver si consegue o apôio da Inglaterra na questão da Formosa.

E claro que a Inglaterra não apoiará as pretenções chinesas enquanto o exercito de Lin Piao continuar matando ingleses na Coréia.

De qualquer forma, a condição premilinar para que a China tenha alguma parte na assinatura do tratado de paz com o Japão é a paz na Coréia.

Todavia, o tratado de paz com o Japão não é a unica coisa que pode forçar a China vermelha a aceitar a paz na Coréia.

A segunda razão é igualmente poderosa: é o pacto do Pacifico.

De acordo com o que anunciou há poucos dias o presidente Truman, as nações do Pacifico estão cogitando de formar uma aliança defensiva similar ao Tratado do Atlantico Norte.

Tal aliança, uma vez firmada, representará o ponto final em todas as ideias de conquista que a China vermelha possa ter.

O motivo pelo qual se cogita do pacto do Pacifico é precisamente a guerra na Coréia.

A agressão comunista contra o povo coreano fez com que as democracias

(Conclue na 2,a letra D)

## "Necessario termos os EE.UU. ao nosso lado"

### Discurso do ministro Shinwell

LONLRES, 17 (UP) — «A Inglaterra não está a reboque dos Estados Unidos e, quanto mais depressa deixarmos de atacar os norte-americanos, melhor será», declarou o sr. Emmanuel Shinwell, ministro da Defesa da Grã-Bretanha falando no Condado de Durhan. «O governo britanico prosseguiu, realiza, como é natural, consultas com o governo de Washington. Os norte-americanos fazem pedidos, às vezes que não podemos aceitar.

Outras vezes é a Inglaterra que faz propostas que os Estados Unidos não podem aprovar. Mas a Inglaterra é aliada dos Estados Unidos e, na atual situação do mundo, é absolutamente necessario termos os norte-americanos ao nosso lado». Abordando depois a questão do programa do rearmamento, o sr. Shinwell declarou que não era com o coração alegre que o governo ingles reservara a soma de um milhão e trezentas libras para o orçamento da defesa, acrescentando: «Se a Russia se desarmasse ou adotasse uma atitude mais amistosa seria possivel deixar de executar o nosso plano de rearmamento. Entretanto, as informações de que dispomos não permitem outra escolha: é preciso dedicar aquela soma à defesa.

A'S AVESSAS

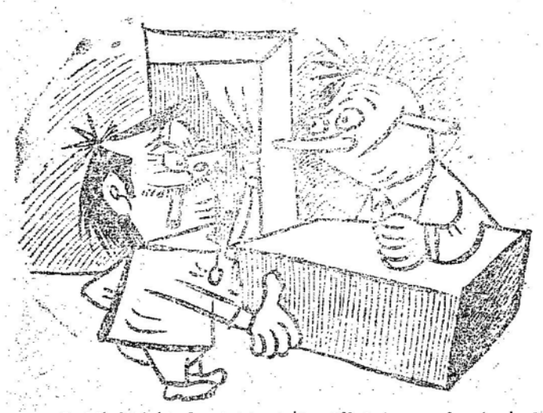

— O Ministério da Aeronautica ofereceu ao da Agricultura uma partida de arroz de suas fazendas...

— E' estranho, a Aeronautica na terra, e a Agricultura no ar..

(Charge de AUGUSTO RODRIGUES)


**Maquinas de escrever**

**«TRIUMPH»**

— Cômoda e perfeita disposição do teclado. Teclas de forma anatômica, confeccionadas de matéria plástica fosca, eliminadora dos reflexos brilhantes tão prejudiciais aos olhos do seu operador;

— Quatro tamanhos diferentes de carros podem ser usados em uma só máquina base.

— As réguas guias, de vidro, permitem ver o fim do papel, bem como ajustar com exatidão a linha a preencher ou letra a corrigir;

— Com apenas três fáceis movimentos, retira-se todo o carro da máquina para limpesa ou substituição;

— Igualmente fácil é a retirada e substituição do rolo, disponiveis para papel, com 27, 32, 48 e 65 cms. de largura;

— Util e prático dispositivo permite traçar linhas horizontais e verticais, sem o moroso emprego do tipo de traço;

— O capôr do leito dos tipos e carreteis, ergue-se amplamente com facilidade, para limpêsa daquêles e substituição da fita;

— O envólucro protetor da máquina, de bela e moderna forma, constituido de uma única peça, fundida em metal leve, também é retirável facilmente, destarrachando-se apenas 4 parafusos, o que facilita extremamente as limpesas gerais;

DISTRIBUIDORES
PARA OS ESTADOS DO PARANÁ e STA. CATARINA:

**PROSDOCIMO**
Importação e Comércio
CURITIBA — JOINVILE — BLUMENAU
Rua 15 de Novembro, 900 — Blumenau



**BANCO INDU'STRIA E COME'RCIO DE SANTA CATARINA S.A.**

— Matriz: ITAJAI' —
Fundado em 23 de Fevereiro de 1935 Endereço Telegr. «INCO»

Capital Integralizado ..... Cr$ 15.000.000,00
Fundo de reserva legal e outras reserv. ..... Cr$ 29.417.,252,10

Total do não exigível ..... Cr$ 44.417,252,10

AGENCIAS E ESCRITO'RIOS NAS PRINCIPAIS PRAÇAS DO ESTADO DE SANTA CATARINA, NO RIO DE JANEIRO E CURITIBA

Taxas de Depósitos

| | | | |
|---|---|---|---|
| Depósitos a vista (sem limite) | 2% | DEPO'SITOS A PRAZO FIXO | |
| DEPO'SITOS LIMITADOS | | Prazo mínimo de 12 mêses | 6% |
| Limite de Cr$ 50.000,00 | 4,1/2% | DEPO'SITOS DE AVISO PRE'VIO | |
| Limite de Cr$ 100.000,00 | 4% | Aviso de 30 dias | 4% |
| DEPO'SITOS POPULARES | | Aviso de 60 dias | 4,1/2% |
| Limite de Cr$ 10.000,00 | 5% | Aviso de 90 dias | 5% |
| | | Aviso de 120 dias | 5,1/2% |

— CAPITALIZAÇÃO SEMESTRAL —

ABRA UMA CONTA NO «INCO» E PAGUE COM CHEQUE



**Companhia Boavista de Seguros**

**Séde: Rio de Janeiro - Av. 13 de Maio, 23 - 8.o andar**
SUCURSAIS E AGENCIAS EM TODOS OS ESTADOS DO BRASIL

CAPITAL E RESERVAS: Mais de ..... CR $ 62.000.000,00
RECEITA DE PREMIOS EM 1950: Mais de ..... CR $ 116.000.000,00

OPERA NOS RAMOS DE INCENDIO — TRANSPORTE EM GERAL — ACIDENTES DO TRABALHO — ACIDENTES PESSOAIS — ACIDENTES DE TRANSITO — CASCOS — RESPONSABILIDADE CIVIL —

SUCURSAL DE BLUMENAU

**Rua Dr. Nereu Ramos No. 49 - 1.o Andar**
Caixa Postal n.o 253 — Telefone 1167 — End.Tel. «ETMA»

SUBAGÊNCIAS NAS PRINCIPAIS LOCALIDADES DE SANTA CATARINA

**COMERCIAL VIEIRA BRUNS S/A**

Peças e Acessórios para Caminhões e Automóveis

Distribuidores dos insuperaveis produtos:

BATERIAS "GOODYEAR"
OLEO PARA FREIO HIDRAULICO "STOP"
BICICLETAS "N S U."

COMUNICA QUE ACABA DE RECEBER UMA PARTIDA DESTAS AFAMADAS BICICLETAS ALEMAS "NSU"

Seja inteligente compre a melhor bicicleta na COMERCIAL VIEIRA BRUNS S.A. — Rua 15 de Novembro, 923 — ao lado da igreja Matriz.


Acervo: Biblioteca Pública SC - Hemeroteca Digital Catarinense

# Vida Social

## Figura esquisita

Todo bairro tem seu tipo excêntrico, aquele que, se outras aptidões não tem, serve, pelo menos, para dar cor local à paisagem. Alguns moram nas esquinas, os eternos desocupados que fumam desassombradamente, andam quase sempre em ritmo sinuoso de onda, e sabem dizer chistes, contar anedota como ninguem, eles mesmos se incumbindo de lançar a gargalhada primeira, a que há de sacudir feito um chocalho a rica obesidade que lhe aprimora o volume do corpo. Outros existem conhecidos como seguidores brilhantes dos feitos de Don Juan Tecnório, os guapos imitadores de idolos cinematográficos que acendem fogueiras crepitantes no coração ingênuo das empregadinhas jovens e bonitas. Isto, sem esquecer os filósofos que andam desfiando um infindável monólogo, os fazedores de "meeting", os que ficam vigiando o céu sem dizer nada, os vendedores ambulantes de imutável fisionomia patética. Mas existem tambem, perambulam pelos bairros, excêntricas figuras de mulher. No meu bairro, por exemplo, a responsável pela cor local é uma jovem impressionantemente esguia, nem feia nem bonita, apenas um simulacro de beldade, um frouxo esboço de mulher fatal. Usa roupas tão imensamente justas e bizarras, pinta-se com tal exagero de brancos, vermelhos e negros, imprime ao andar, aos gestos, à voz artificios tamanhos que todo seu exotismo figuradissimo adquire a função única de transformá-la em marionete de um teatrinho de saltimbancos. Cerca-a uma auréola de solidão fantástica, onde a função do cigarro, ugindo da boca vermelhissima, adensa, desdobra, acalenta em ritmo sincopado a nota plangente do mistério. Tentai imaginá-la sob as cores e formas mais indomáveis e imprevistas, e vereis então, que, para um bairro pacato, não se poderia exigir engaste mais extraordinário.

CHRISTINA

### ANIVERSARIANTES

A data de hoje assinala a passagem do aniversário natalicio do sr. Oswaldo Schwabe, proprietário da Relojoaria Schwabe.

O aniversariatne que é pessôa bastante benquista nos meios sociais blumenauense, por certo na data de hoje será alvo de inúmeras homenagens, as quais prazeirosamente nos aliamos.

Transcorre hoje a data natalicia da exma. sra Da. Gertrudes Mund virtuosa esposa do sr. Elmo Mund, funcionário da firma Carlos Hoepcke S. A. nesta cidade.

Faz anos hoje a graciosa pequena Roseli, filha do sargto. Paulo Andrade e de sua espôsa sra. d. Adelina Andrade, residentes no bairro do Garcia.

Deflui hoje a efeméride natalicia da gentil srta Filomena Siqueira, dilêta filha do sr. Gercino Siqueira, comerciante no bairro da Velha.

Aniversaria-se em data de hoje o sr. Christiano Boehme residente em Itajaí.

Festeja hoje mais um ano de existencia a sra Da. Isabel de Oliveira, digna espôsa do sr. Alberto de Oliveira, funcionário da Empresa Industrial Garcia.

Comemora hoje a passagem de seu aniversario natalicio, o jovem Amaury Pacheco professor da Escola Normal Pedro II.

A data de hoje registra o transcurso de mais uma primavera de existência da gentil srta Dilmar Rebelo, prendada filha do sr. José Rebelo, comerciante em Ponta Aguda.

Faz anos hoje o sr. Francisco Elias.

Aniversaria-se hoje a srta Leonora Santos, filha da sra Guilhermina Santos.

Ainda em igual data vê passar seu natalicio, o sr. a Paulo Piske.

Cólhe hoje mais um ano de vida o jovem Onofre Sousa.

Transcorreu dia 15 do corrente o aniversario natalicio do sr. José Antonio de Nascimento, mais conhecido pela alcunha de "Cartola", ex-investigador da policia local. Por tão grata efeméride, o aniversariante foi muito cumprimentado por amigos e admiradores.

### NASCIMENTOS

Acha-se engalanado o lar do sr. Vicente Bauer e de sua exma esposa Da. Maria Emilia Bauer, com o advento a 15 do vigente de um robusto garoto que na pia batismal receberá o nome de Luís.

Desde o dia 11 do corrente acha-se em festas o lar do sr. Alberto João Soares e de sua dignissima consorte Da. Inês, com o nascimento de sua filhinha Silvia Maria.

### VIAJANTES

Encontra-se nesta cidade o sr. Henrique Sachtleben, comerciante em Rio do Sul.

Procedente de Laguna, encontra-se novamente entre nós o sr. João Vieira inspetor da I. B.C. e funcionário da Estrada de Ferro Santa Catarina.

### FALECIMENTOS

Ocorreu ontem no Hospital "Santo Antonio" às 6,15 horas infausto passamento da Sra Da. Clara Gruner, [illegible] do Sr. Arno Gruner. Seu sepultamento efetuou-se ontem às 16,30, saindo o féretro do mesmo hospital para o cemitério Católico, com regular acompanhamento.

# Para as estudantes

O ideal de toda a jovem que está tirando algum curso é ser bela e atraente; o essencial, porém, é conservar a sua naturalidade e as belas qualidades com que a natureza dotou-a. Você pensa que isso é muito facil? Não, não é nada facil. Para que uma jovem pareça sempre fresca, limpa e atraente, mesmo conservando sua beleza natural, é necessário uma série de trabalhos, que no principio parecerão torturantes mas que depois, com a prática e com um bom sistema, passará a fazer parte dos seus hábitos.

Em primeiro lugar, deve fazer uma lista do que precisa fazer diáriamente, uma vez por semana. Vamos auxiliá-la, oferecendo-lhe algumas sugestões.

Diàriamente:

Tome o seu banho.

Aplique um desodorante.

Escove os dentes duas vezes, depois das refeições.

Lave o rosto com um sabonete neutro, pela manhã, quando voltar do colégio, e à noite, antes de deitar-se.

Penteie-se pelo menos três vezes ao dia, para que a sua aparência não seja a de uma jovem descuidada.

Escove seus cabelos em todas as direções, para que fiquem limpos e brilhantes.

Se seus cabelos não são geitosos, prenda-os com grampinhos à noite e solte-os pela manhã, não esquecendo de passar a escova antes de penteá-lo.

Lave suas mãos tantas vezes quantas forem necessárias, pelo menos antes das refeições. Observe suas unhas se estão bem limpas. Use um bastãozinho de madeira com um algodão molhado em água oxigenada se estiverem manchadas e encardidas.

Ao aplicar o pó de arroz, tenha o cuidado de escovar as sobrancelhas e cilios, para que não fiquem vestígios de pó.

Pendure ou dobre cuidadosamente as roupas que usará novamente para que não se amarrotem; ponha-as ao sol, pelo menos uma vez por semana. As roupas estão constantemente em uso precisam ser escovadas e expostas ao ar livre.

Uma vez por semana:

Lave os cabelos com um bom xampú. Lave tambem seus pentes e escovas.

Enquanto seus cabelos secam, aproveite para fazer as unhas.

Ponha em dia as roupas que vão ser usadas na semana seguinte.

Limpe seus sapatos, passe a ferro suas saias e remova as manchas.

Lave seus lencinhos e suas meias.

Pregue os botões caidos de suas roupas.

Caroline apresenta a última criação de O'ROSSEN, famoso costureiro francês.

# LIVROS E AUTORES

## Daqui e de fóra

INDIOS DO BRASIL — Constitui valiosa contribuição para o conhecimento dos nossos indigenas o livro do engenheiro Manoel Rodrigues Ferreira "Terras e Indis do Alto Xingú", o autor descreve essa região pràticamente desconhecida, em linguagem acessivel, analisando o meio geográfico e a área cultural indigena de maneira atraente, sem por isso sacrificar a exatidão cientifica. O volume é enriquecido por grande número de fotografias valiosas. (Edições Melhoramentos).

SATIRA LINGUISTICA — Na obra do escritor inglês George Orwell, falecido há pouco tempo, ocupa lugar destacado o romance utópico "1984", sátira ao socialismo e à transformação que ele, caso vença, há de impor a todos os hábitos da humanidade. Num apêndice do livro, baseado nas modificações introduzidas na lingua russa em consequência das inovações do comunismo, Orwell apresenta com muito espirito o novo idioma "(Newspeak") em que o advento desse sistema politico transformaria a lingua de Shakespeare.

OBRA POLITICA — Depois de "Retrato Sincero do Brasil", de Limera Tejo, cuja primeira edição se esgotou em dois meses, a Editôra Globo lança agora outra novidade politica de alto interêsse: "Introdução à Democracia Brasileira", de Wilson Martins. Os nossos legisladores lerão decerto com a maior curiosidade êsse livro do conhecido critico e publicista curitibano, em cujo Apêndice" se encontra um projeto completo de Constituição.

O ROMANCE DUM ROMANCE — O último romance de Thomas Mann, "Dr. Fausto", é considerado geralmente como uma das obras clássicas dêste século e talvez o maior livro do escritor. O próprio autor, sentindo-lhe nitidamente a importância, excepcional tambem pelo que contém de ligações com os acontecimentos contemporaneos, consagrou um volume inteiro à história deste seu livro, sob o titulo de "Die Entstehung des Dr. Faustus, Roman eines Romans" ("A Gênese do Dr. Fausto, Romance de um Romance") e que foi publicado pela editora Bermann Fischer, de Amsterdam.

Ulmér Laffront
CORRETOR
Rua Maranhão, n. 7

# Para ter um vestido novo

E' necessário, sim, possuir uma certa soma de dinheiro, mas tambem certa prática de tecidos para reconhecer a pura lã ou a pura seda. Queimando um pedaço de lã ou de seda, se for lã ou seda pura, o pedaço desprende um cheiro caracteristico, de chifre queimado e se enrola sobre si mesmo, deixando-se destruir pela chama com lentidão. O algodão, o linho, o tecido artificial, ao contrário, queimam com rapidez sem quase deixar resíduos. O linho, se imerso no azeite, torna-se transparente, enquanto o algodão permanece branco e opaco. A seda natural não é nunca perfeitamente brilhante e encostada ao rosto não provoca uma sensação de frio; quanto aos tecidos artificiais (raion, bemberg) brilham como estrelas num céu escuro e dão uma impressão de frio no contacto com a pele.

A seda, o raion e os outros tecidos artificiais, não se deixam de môlho e se lavam em água morna, sem torcê-los. Sabão a empregar: Marselha ou escamas de sabão de côco. Duas ou três enxaguaduras em água morna bastam; depois são deixados a enxugar na sombra, mas as peças devem ser bem estendidas.

Passam-se com ferro tépido e quando ainda não estão de todo enxutas. As peças de malha se lavam como acima, sem torcer para que não se deformem: do mesmo modo são postas a secar.

As meias de seda ou de nylon (cruz e delicia de todas nós) não se deixam de molho mas se apertam em água morna, depois de as ter ensaboado com escamas de sabão bem dissolvidas. A enxaguadura se faz com água fria e o secamento com um discreto apertar da peça numa toalha de banho felpuda: depois são estendidas a sombra e não se passam a ferro. Quanto às cintas se lavam sempre pelo avesso em água morna e escamas de sabão bem dissolvidas; com uma escovinha se esfregam as manchas. A enxaguadura se faz com água morna; e secam do mesmo modo que as meias, mas são passadas à ferro, sòmente nas partes que são confeccionadas com tecido.

Para as luvas de camurça recorre-se a algumas variantes:— lavam-se tendo as calçadas e mergendo as mãos na água quase fria e com espuma abundante. Enxaguar com uma toalha felpuda, apertando-as entre o tecido; deixa-se secar ao ar depois de terem sido sopradas como se fossem saquinhos de papel que desejamos fazer estourar. Nada de ferro, mas um enérgico esfregar, entre as mãos quando enxutas, para torná-las macias como... luvas.

# Você sabe o que é?

Você sabe o que é? «Cerimônia do Batismo» — A signifcação das diversas cerimônias do Santo Batismo é muito bela; todavia poucas pessôas as entendem. Entre estas cerimônias sagradas, destacamos as seguintes: A pessôa a batizar recebe no Batismo o nome de um Santo, a fim de que possa aproveitar do exemplo e proteção daquele Santo. O Sacerdote sopra tres vezes sobre a face do batizando, para significar a nova vida espiritual que sua alma vai receber (A vida da Graça, que nos torna filhos adotivos de Deus); em seguida, põe sal na boca do batizando. como sinal de que vai ser liberto da corrupção do pecado e que terá gosto pelas coisas espirituais. — Depois, o Padre solenemente exorcisa o batizando, ordenando a Satanaz que se afaste dela e de lugar ao Divino Espirito Santo. — Logo após, põe saliva nos ouvidos da pessôa, a exemplo de Nosso Senhor, e pergunta-lhe por tres vezes se renuncia a Satanaz, suas pompas e suas obras. — Depois, unge-a com o Sagrado Óleo dos Catecumenos. O Batizando professa então por si mesmo ou por seus padrinhos, se é muito pequeno, a Santa Fé Católica, recitando o Credo, que resume tôda a nossa crença, e sómente então é que o Sacerdote deita água por tres vezes consecutivas na sua cabeça, em forma de uma cruz, pronunciando ao mesmo tempo as palavras "Eu te Batizo em nome do Pai e do filho e do Espirito Santo». Depois do Batismo, o Batizando recebe na fronte o Santo Crisma, para significar sua união com o Cristo, Cabeça da Igreja. A veste branca do batizando é sinal da Pureza da sua Alma, dóravante limpa do pecado original (e que assim devemos conservar), sendo a vela acesa simbolo da Luz da Fé e da Caridade Cristã, que acaba de receber. — ASP — RIO.

Feitio à prova d'água
a partir de 597,00
LADISLAU ALFAIATE
Rua 15 de novembro, 588/596
— SOBRADO —
CASIMIRA E FEITIO
a partir de 995,00

# MAIO

(ALVARUS DE OLIVEIRA)

Maio é o mês do teu coração, minha cidade-mulher!

Maio é o mês em que tu acompanhas os teus pares que unem, ao altar de Maria, as suas vidas para toda a vida!

Em Maio os teus jardins se enchem de flôres e de perfumes. E o teu céu tão lindo, crivado de estrêlas esplendorosas, se enche do tanger divino dos sinos das igrejas...

Parece que até a lua, dançando no firmamento, ama também o mar que aqui se arremessa à areia clara das praias brancas em beijos apaixonados.

E que cavatinas sublimes criam os teus pássaros em chilreios mavicsos!

A tua alma minha cidade-mulher, se enche toda de poesia e de sentimentalismo nesse mês formoso de Maria e das flôres.

E tu andas, de mansinho, às noites enluaradas, ouvindo confissões de amor!

Tu te enches dêstes anseios que só o coração da mulher moça sabe sentir!

Tu és toda amor, toda alma, toda beleza espiritual em Maio!

Porque Maio é o mês do teu coração, minha cidade-mulher!

# Bom apetite

REGINA MORAES

Nutricionista-chefe da Cia. Swift do Brasil S. A.

Ainda em resposta às inúmeras leitoras que me escrevem pedindo receitas sôbre o uso de produtos enlatados aqui temos minha amiga, algumas sugestões que lhe agradarão por certo.

LINGUA BOVINA COM ARROZ

1 lata de lingua bovina, 2 colheres de sopa de manteiga derretida, 1 colher de chá de cebola picada, meia xicara de miolo de pão, 1 colher de chá de salsa picada, 1 xicara de arroz cozido em água e sal, 1 ovo batido.

ME'TODO: Misture bem a manteiga, a salsa, a cebola, o miolo de pão e o ovo, cobrindo com isso tudo o fundo de um prato de ir ao forno. Arrume então a lingua cortada em fatias e cubra com arroz. Cubra com queijo ralado, ponha em cima uns pedacinhos de manteiga e leve ao fôrno quente por vinte minutos.

VIANDADA COM ERVILHAS

1 lata de Viandada, meio quilo de batatas cozidas cortadas em rodelas, 1 lata de ervilhas.

ME'TODO: Ponha num prato de ir ao fôrno, alternadamente, camadas de Viandada cortada em cubos, ervilhas e batatas cozidas. Asse em fôrno brando.

VIANDADA A' HUNGRIA:

1 lata de Viandada, 2 xicaras de milho verde, 1 xícara de môlho de tomates. Salsa e rodelas de limão, pão torrado, 3 ou 4 pimentões, 2 colheres de sopa de farinha de trigo, 1 colher de chá de môlho inglês.

ME'TODO: Corte a parte superior dos pimentões, tire as sementes e ferva-os ligeiramente em um pouco de água quente durante 6 minutos, mais ou menos. Retire os pimentões, recheando-os com Viandada cortada em pedacinhos e o milho verde prèviamente cozido e debulhado, e tampando-os com cubos de pão torrado. Coloque os pimentões em uma forma funda, cubra-os com o môlho de tomates e leve tudo ao fôrno durante vinte minutos. Retire então os pimentões, engrossando o môlho de tomates com a farinha de trigo e o môlho inglês, mexendo sempre para não formar grumos. Enfeite o prato com salsa e rodelas de limão.

PRESUNTADA A' MILANESA

1 lata de Presuntada, 1 ovo, cebola e cheiros, meia xicara de farinha de rosca, meia xicara de vinagre e Oleo à vontade.

METODO: Corte duas rodelas de cebola e coloque-as no vinagre, juntamente com três cravos e os cheiros que desejar, bem picadinhos. Coloque a Presuntada cortada em 12 fatias nesta mistura, durante umas duas horas. Passe, então, as fatias de Presuntada no ovo bem batido e em seguida na farinha de rosca. Frite em óleo bem quente, virando as fatias quando estiverem bem coradas.

Em nosso anseio, minha amiga, de procurarmos "algo diferente" para servir, esquecemo-nos muitas vezes de umas pequeninas coisas que muito nos ajudariam a variar o nosso menú e acrescentar um sabor e contextura diferente aos pratos do trivial. Quero me referir às Pastas, tão do agrado das cozinhas francêsa e americana e de tão limitada aplicação entre nós — talvês por ignorarmos os meios de utilizá-la. As seguintes receitas poderão auxiliá-la neste problema.

BOLINHOS DE PASTA DE FIGADO

1 lata de Pasta de Figado, meia xicara de farinha de trigo, 1/4 de xicara de leite composto, 1 ovo, 1 colherinha de fermento em pó, Farinha de rosca e Sal.

METODO: Bata o ovo, junte a farinha, o leite, o sal e o fermento. Depois de tudo bem misturado adicione a Pasta de Figado. Ligue bem e faça bolinhos. Passe-os pela farinha de rosca e frite no Composto bem quente. Sirva logo.

PUDIM TRICOLOR

1 lata de Pasta de Galinha, 2 ovos, Pão ralado, Sal e pimenta à vontade. Batatas, 12 cenouras, 4 batatas doces de tamanho médio, 1 lata de ervilhas, 1 punhado de vagens cozidas.

ME'TODO: Prepara-se separadamente um puré de cenouras e outro de batatas, acrescentando a cada um uma colherinha de sal, meia de pimenta e um ovo ligeiramente batido. Unta-se logo uma fôrma com mantei-

(Conclui na 2.a página letra E)

## PALAVRAS CRUZADAS

Problema n. 244

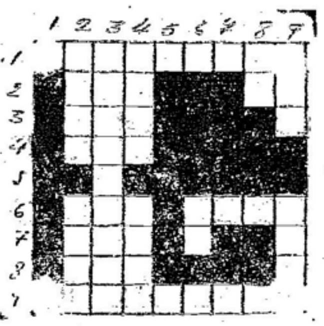

HORIZONTAIS

1 — Circulo que divide a esfera ao meio.
2 — Olhar; Preposição.
3 — Naquele lugar
4 — Pessoa sadia, fem. e pl.
6 — Manto; Luz, fogo.
7 — Protoxido de calcio
8 — Trabalha como agente
9 — Relativo ao isomerismo.

VERTICAIS

2 — Ovarios dos peixes; — Plantas da familia oxalidacea
3 — Clarão que precede o trovão.
4 — Meteoro luminoso, em forma de arco — Ao longe
6 — Nota musical
8 — Variação do pronome tu
9 — O mesmo que avestruz — Caminho intrincado,

OSVALDO CHATEAUBRIAND
TERRA ARRASADA
Libelo contra um govêrno!

Nas desassombradas páginas de TERRA ARRASADA faz o jornalista Osvaldo Chateaubriand uma análise minuciosa e crua dos atos delituosos praticados pelos homens do último governo de São Paulo.

E' um depoimento corajoso e sincero contra os politicos que tentaram transformar aquêle Estado e o Brasil numa terra de ninguem, ou, como diz veementemente o autor — numa terra arrasada.

E' uma acusação formulada através da voz da mais candente verdade.

Preço: Cr$ 25,00

Em tôdas as livrarias ou pelo reembôlso postal, Rua do Livramento, 203 — RIO DE JANEIRO

Edições O CRUZEIRO

# Aeronáutica

43.200 galinhas para a preparação de «lanches»

Muito já se tem dito sobre a qualidade do «lanche» servido a bordo dos aviões da VARIG. É, realmente, delicioso e farto, tendo por isso granjeado fama em todo o súl do país.

Uma particularidade, entretanto, referente a quantidade de uma das iguarias que o compõem, vem de ser divulgada pela Secção de Estatística da VARIG, para espanto dos que nunca se detiveram no quanto representa o «lanche» para uma companhia de aviação que se preocupa em oferecer aos passageiros o que de melhor é possível no gênero.

Referimo-nos às 120 galinhas e outras aves que são abatidas diáriamente. Sim, por incrível que pareça, 120 galinhas por dia, ou sejam, 43.200 por ano, são abatidas nas três grandes cosinhas da VARIG, para serem preparadas e servidas a bordo dos aviões dessa companhia como parte do «lanche».

Doenças do coração
DR. CARVALHO
(Electrocardiografia)
Tratamento de neuroses —
(Psicoterapia)
Av. Rio Branco, 5 (sobrado)
(Ao lado do Cine Busch)

# NEM TODOS SABEM...

1 — que, segundo o Observatório Naval de Portsmouth, há mais estrêlas visíveis ao sul do que ao norte do equador.

2 — que o único país do mundo em que a batata inglesa não têm êsse nome é precisamente a Inglaterra, pois nesta nação aquêle tubérculo tem o nome de «batata irlandêsa».

3 — que, entre as esculturas de Miguel Angelo, a única assinada pelo genial artista é a célebre «Pietá», que se encontra nas galerias do Museu do Vaticano.

4 — que as taxas incidentes sôbre a industria e o consumo de uísque contribuem anualmente para o erário inglês com a extraordinária soma de treze milhões de contos de réis.

5 — que o antílope real, tambem chamado «dik-dik,», é o menor dos ruminantes existentes no mundo; e que êsse animal, nativo da Africa ocidental, mede apenas 33 centimetros de altura.

6 — que a industria que gasta mais dinheiro nos Estados Unidos em propaganda pela imprensa é a de fumos, vindo em segundo, terceiro e quarto lugares, respectivamente, a de automóveis, a de alimentos e a de artigos para toucador.

Acervo: Biblioteca Pública SC - Hemeroteca Digital Catarinense

## Será ha primeiro de Julho o torneioinicio da Divisão Superior

# Palmeiras e Olímpico, adversarios de mais um gigantesco confronto

### —Apresenta-se melhor preparado o campeão estadual-Novamente como o favorito—

As horas vão passando e uma grande sensação toma conta dos meios esportivos locais. É que vem se aproximando o momento tão esperado, aquele que apresentará no tapete verde da Alameda Rio Branco dois dos mais famosos clubes do association barriga-verde: Olimpico e Palmeiras.

Mais um clássico de grandes proporções está reservado á grande massa de assistentes, agora grandemente empolgada, desejosa por ver seus quadros favoritos em combate, num local onde tantas e tão memoráveis pelejas tiveram lugar. Não se fala em outro assunto, não se discute senão a respeito do prélio entre alvi-rubros e alvi-verdes. enfim, tudo é deixado em segundo plano, pois só interessa o desfile de vinte e dois elementos, dominados por um certo nervosismo e com grande responsabilidade.

Quem se arrisca a fazer um balanço sobre as possibilidades de ambos os conjuntos terá que reconhecer forçosamente, que os rapazes da Baixada, mais uma vez são favoritos. Neste 51 eles perderam ao que parece, duas partidas, sendo que uma delas com um quadro mixto. De resto, tem alcançado resultados honrosos para o nosso peból, como suceder recentemente no Quadrangular de Florianópolis.

O Palmeiras, só ultimamente tem progredido, vindo de atuações pouco lucidas. Com suas tres ultimas vitórias, está embalado e disposto, a levar para a Alameda Duque de Caxias mais um feito notável nesses encontros os esmeraldinos lutam com uma fibra impressionante e não seria de admirar que viessem a triunfar mais uma vez. para gaudio de sua imensa torcida.


**Dr. Arthur Balsini**

ADVOGADO

Edificio «MUTUA», 1.º andar - Salas 13 14 — Fones: 1150 - 1375

Caixa Postal, 506
BLUMENAU - S. Cat.



**Dr. Carlos Henrique Mayr**

CLINICA GERAL

DOENÇAS DE SENHORAS — PARTOS — RAIO X
— INDAIAL —



HEMORROIDAS
VARIZES E ULCERAS
DAS PERNAS: curas sem operação
DISPEPSIAS, PRISAO DE VENTRE, COLITES, AMEBIANA, FISSURAS, COCEIRAS NO ANUS.
CORAÇAO, PULMOES, RINS, BEXIGA, FIGADO

**Dr. A. Taborda**

— MEDICO ESPECIALISTA —

Clinica Geral de Homens, Mulheres e Crianças
ITOUPAVA SECA: 8 ás 11 e 15 ás 17 hs. - BLUMENAU



**Limousines para Londrina**

Conheça o Eldorado Brasileiro. Norte do Paraná, viajando confortavelmente pela nova linha de LIMOUSINES.

— EXPRESSO CURITIBA-LONDRINA LTDA. —

Nova linha de LIMOUSINES que, ligará diàriamente, a Capital do Estado do Paraná à Cidade de Londrina.

HORARIOS

| PARTIDAS | CHEGADAS |
|---|---|
| De Curitiba, às 6,30 hrs. | Em Londrina, às 16.30 hrs. |
| De Londrina, ás 6,30 hrs. | Em Curitiba, às 16,30 hrs. |

EM TRAFEGO MUTUO COM O EXPR. BLUM.-CURITIBA

PASSAGENS: nésta cidade à rua 15 de Nov., 313, Fone 1002
Em Curitiba, à rua 15 de Nov., 622, Fone 634.


**Em comemoração à Batalha de Tuiuti**

## Sensacional Intermunicipal de Basquete e Voleiból no proximo dia vinte e quatro

## G.E. Duque de Caxias X 14º B.C. de Florianópolis

Comemorando a passagem de mais um aniversário da Batalha de Tuiuti, no próximo dia 24 de maio, feriado militar, e coincidindo a mesma data com o dia santificado de Corpus Christi, a simpática sociedade G. E. Duque de Caxias, que tem à testa a dinamica pessoa do Major Newton Machado Vieira, resolveu brindar ao público esportivo blumenauense, com uma magnifica noitada esportiva.

E' que, conforme nos informou o Tte. Walmore da Siqueira, sob o patrocinio do G. E. Duque de Caxias, virá até nessa cidade, com suas equipes de basquete e voleiból, o 14 B. C. de Florianópolis, afim de realizar um amistoso com o clube da unidade aqui sitiada, que obedece a direção técnica do Tte. Paiva, ex-técnico do Tijuca Tenis Clube, da Capital da República, filiado à primeira divisão da entidade máxima do esporte nacional.

Sem dúvida alguma, uma iniciativa das mais elogiáveis do G. E. Duque de Caxias, que prossegue, assim, em sua marcha já vitoriosa, e a sua série de grandes realizações programadas para o corrente ano, trazendo até nós, já agora, os fortes conjuntos da unidade da ilha, que gozam de grande prestígio no seio do cesteból catarinense.

Os jogos serão realizados nas quadras do G. E. Olimpico, pelo fato de ficar mais próximo da cidade, gentilmente cedido pela sua diretoria, e logo após o término dos mesmos, como parte final da noitada esportiva, o Duque de Caxias ainda fará realizar uma grandiosa soirée dançante, que se prolongará até às 24 horas, para a qual estão convidados os associados do simpático clube caxiense, bem como os associados do G. E. Olimpico e suas exmas. famílias.

Assim, pois, teremos no próximo dia 24, nas canchas iluminadas do G. E. Olimpico, o sensacional intermunicipal de basquete e voleiból, entre o Duque de Caxias, local, e o 14 B.C. de Florianópolis, e queremos crer, desde já, que o estádio alvi-rubro será pequeno para conter a grande massa de desportistas que afluirá ao local das competições, afim de presenciar a primeira exibição do famoso "five" do 23.o R. I.


**Clinica de olhos**

OUVIDOS, NARIS E GARGANTA
DO
DR. WILSON SANTIAGO
Assistente da Faculdade de Medicina da Universidade do Brasil

CONSULTAS:
Horário: dás 10 ás 12 horas e dás 14 ás 18 horas.
Consultório: Rua 15 de Novembro, 742 (Ao lado da Suafarma).


## Dissipadas as dúvidas -«Bugre» e «Marcilio» em ação na I. Norte

Apesar dos comentários em contrário, será mesmo amanhã á tarde o prélio entre Guarani e Marcilio Dias.

Os bugrinos haviam discordado com a data do referido encontro, tendo comunicado á entidade seu desinteresse pela realização do mesmo, em virtude dos prejuizos que poderia acarretar. Alegava o clube da Itoupava Norte que, em se tratando de um dia útil, a assistencia seria diminuta propondo fosse o match realizado após o termino do torneio.

As dificuldades, entretanto, foram vencidas. entrando em acordo dirigentes tricolores e elebeanos.

Podemos assegurar, portanto que Guarani e Marcilio Dias preliarão na tarde de amanhã, para satisfação de todos os esportistas, que terão a oportunidade de ver em ação um dos lideres da tabela, o clube da Itoupava Norte. Um embate de grande movimentação e que arrastará até o outro lado do rio um bom público, cremos nós.

## Orientados pelo seu presidente

Com a ida do técnico Edgar para Curitiba. ficou sem preparador a equipe do Olimpico: O apronto da turma alvi-rubra, levado a efeito na tarde de ôntem, foi dirigido pelo próprio presidente, sr. Werner Eberhard. que dessa forma se esforça por seus pupilos vencerem na tarde de domingo.

## Há «Dente de Coelho» na transferência de Oscar

Até terça-feira não havia chegado a transferencia de Oscar. lá da Confederação Brasileira de Desportos para o Palestra Itália Conseguimos apurar, ainda. que existe algo na Federação Catarinense de Desportos, quanto á situação do conhecido arqueiro.

## Novamente em luta Palmeiras X América

### Grande atração para o dia 24 de maio

Está sendo anunciada para o dia 24 do corrente, ao que parece, nova e empolgante peleja de futeból inter-municipal, entre Palmeiras e América, ainda por motivo da transferencia de Antoninho para as fileiras rubras. Sendo assim, teriamos ocasião de mais uma vez assistir à uma exibição do campeão do centenário da manchester, que por duas vezes consecutivas fez baquear o esquadrão da Alameda Duque de Caxias.

## Tabajara Tenis Clube

CONVITE

São convidados os Srs. sócios e exmas. Familias para assistirem ao torneio de Tenis a realizar-se com o Boavista Tenis Clube, de Joinvile, nos dias 19 e 20 do corrente.

Ficam, igualmente, convidados para o jantar dançante que, em homenagem aos visitantes, será realizado domingo, com inicio às 20,30 horas.

A DIRETORIA


ELOQUENTE ATESTADO DA VALIOSA CONTRIBUIÇÃO DE

**SULACAP** PARA O DESENVOLVIMENTO DO ESPÍRITO DE ECONOMIA ENTRE OS HABITANTES DO BRASIL

Resumo do balanço da SUL AMÉRICA CAPITALIZAÇÃO, S. A., correspondente ao Exercício de 1950

| | | Cr$ |
|---|---|---|
| Pagamentos aos portadores de títulos, por Sorteios, Resgates e Distribuição de Lucros | sòmente em 1950 | 180.395.033,70 |
| | desde 1929 | 1.065.505.424,80 |
| Distribuição de Lucros aos Portadores de Títulos | sòmente em 1950 | 14.946.322,30 |
| | desde 1939 | 98.417.742,00 |
| Reservas Matemáticas | aumento sòmente em 1950 | 157.341.354,10 |
| | total até 30 de Dez. de 1950 | 1.371.285.754,50 |
| Ativo Real da Companhia em 30 de Dezembro de 1950 | | 1.552.896.135,35 |
| Valor dos Títulos emitidos, e em vigor em 30 de Dezembro de 1950 | | 12.936.780.000,00 |

DEMONSTRAÇÃO DOS VALORES DO ATIVO

| | Cr$ |
|---|---|
| Apólices da Divida Pública e outros Títulos de Renda | 382.835.099,90 |
| Empréstimos sôbre hipotecas, títulos da Companhia e outros valores garantidos | 599.119.055,80 |
| Imóveis em centros de grande valorização | 490.048.759,40 |
| Dinheiro em Bancos e em Caixa | 42.982.228,10 |
| Outros valores | 37.910.992,15 |

PROGRESSÃO DO ATIVO NOS ÚLTIMOS 5 ANOS

Em 1945 ..... Cr$ 740.617.494,40
Em 1950 ..... Cr$ 1.552.896.135,35

A SUL AMÉRICA CAPITALIZAÇÃO, S. A.

RECOMENDA AO PÚBLICO SEUS TÍTULOS DE ECONOMIA

SUL AMÉRICA CAPITALIZAÇÃO, S. A.
*Rua da Alfândega, 41 - esquina Quitanda*
*Caixa Postal 400 — Rio de Janeiro*

Queiram enviar-me, sem compromisso, informações completas sôbre os títulos de Sulacap.

Nome .....
Profissão .....
Rua e N.º .....
Cidade ..... Estado .....

PERÍODO MÁXIMO DE PAGAMENTO
16 ANOS



**Instituto de Radium**

*Dr. A. Odebrecht*
Radioterapia — Raios X
Fisioterapia — Metabolismo
Rua 7 de Setembro 15
FONE 1 4 4 1



XAROPE
St.º ANTONIO

TOSSE
BRONQUITE
ROUQUIDÃO



**A. Barras & Cia**

Representações, Seguros e — Conta Própria —
Aceitamos representações para o Estado de Segipe.
Damos referências.
Os interessados poderão se dirigir à firma acima — Rua João Pessôa, 207-A — Caixa Postal, 274 - Telegr. «Sildias» — ARACAJÚ — SERGIPE —



A melhor solução para seu problema de entregas

**FURGÃO Thames**

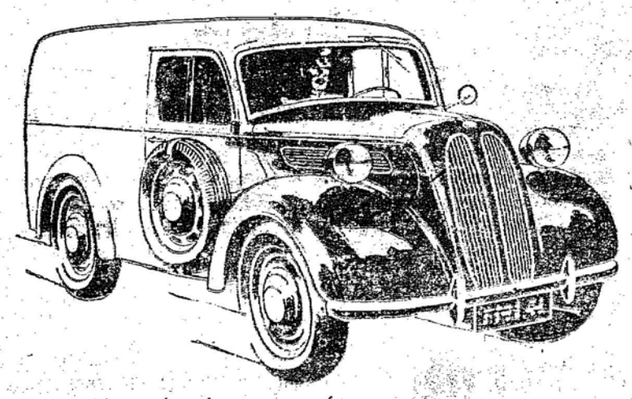

Se o seu problema é o de entregas rápidas, em zonas de grande movimento, os furgões THAMES para 250 e 500 quilos o resolverão a seu inteiro contento. Estas cinco razões lhe dirão porque:

- baixo custo de aquisição
- manutenção fácil e econômica
- simplicidade de manêjo
- velocidade e resistência
- peças e assistência mecânica

Além disso... o Furgão para 500 quilos tem BITOLA LARGA!

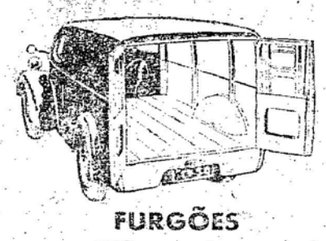

FURGÕES
Thames
PRODUTOS DA FORD INGLESA

1.576

FORD MOTOR COMPANY


Acervo: Biblioteca Pública SC - Hemeroteca Digital Catarinense

# CEM MIL COMUNISTAS CHINESES ATACAM FURIOSAMENTE AS FORÇAS DA O. N. U.

## Vargas não deseja de modo algum aumento de imposto

### — Duas classes de contribuintes no Brasil —

RIO, 17 (Merid.) — Recebendo em audiência os membros da Associação dos Agentes Fiscais do Imposto de Consumo, o dr. Getulio Vargas disse da confiança que depositava nesses servidores, de cujo quadro saira o atual Ministro do Trabalho Revelou que não desejava. de modo algum, permitir qualquer aumento do imposto.

Dentre outras considerações sôbre essa afirmativa, o presidente Vargas exortou aos fiscais do consumo no sentido de intensificarem os seus trabalhos, pois no Brasil existiam duas classes contribuintes: 50 porcento daqueles que honestamente cumpriam os deveres com o Estado, e 50 porcento daqueles que furtavam-se ao pagamento das dívidas fiscais. Nessas condições, qualquer aumento viria, fatalmente, agravar os que agiam com lisura. Por isso pedia a esses defensores da Fazenda que se puzessem em campo, em todos os quadrantes do território e dentro das normas legais que compelissem os contribuintes faltosos ao cumprimento do dever.

RIO, 17 (Merid.) — O sr. Benjamin Cabelo, vice-presidente da CCP, irá, hoje. à Confederação Nacional da Industria, afim de fazer uma exposição detalhada sôbre os problemas atuais da econômia do país. A reunião reveste-se da maior importancia, uma vez que estarão presentes os principais delegados das classes produtoras.

No final da explanação, cuja parte principal será referente ao congelamento, dos preços, haverá debates com os assistentes. Amanhã, o sr. Benjamin Cabelo, comparecerá à Camara dos Vereadores, para esclarecer vários problemas ligados ao abastecimento na Capital.

## Repelido o primeiro grande assalto em massa na frente ocidental das linhas aliadas

TOQUIO, 17 (UP) — URGENTE — Cêrca de cem mil soldados comunistas chineses estão atacando furiosamente as forças aliadas ao longo de uma frente de 190 quilômetros, na Coréia. Contudo, os ultimos despachos da Coréia indicavam que as linhas aliadas permaneciam firmes a despeito das arremetidas suicidas dos vermelhos. As forças aliadas nos setores oriental e leste central recuaram. O comando do Oitavo Exercito norte-americano informa, entretanto, que se trata de um movimento tático de retificação de posições.

TOQUIO, 18 (UP) — URGENTE — Os exercitos das Nações Unidas assestaram tremendo golpe à ofensiva comunista chinêsa, repelindo categoricamente o seu primeiro grande assalto em massa na frente ocidental da Coréia. Os norte-americanos, numa espetacular manobra militar, fecharam a enorme brecha pelos comunistas chinêses nas linhas sul-coreanas, perto da Montanha Oriental da Coréia. Milhares de soldados comu-

(Conclui na 2.a pág. letra 1)

**Segunda Divisão**

## Dois grandes jogos fazem parte da terceira rodada

### Em Testo Central o combate mais emocionante da tarde

Se na primeira divisão o embate Olimpico x Palmeiras é o assunto dominante, na segunda não é menor o entusiasmo pela aproximação da terceira rodada do turno, que compreende mais quatro jogos, sendo que dois deles de enorme importancia, verdadeiros clássicos da segundona.

Lá em Testo Central, um dos lideres, o Vasto Verde, colocará em risco sua privilegiada posição. enfrentando o Vera Cruz. Eis aí uma verdadeira prova de fogo para os colegas de Viçó, que nesta campanha estão fazendo o possivel para repetir o feito do ano passado, quando se sagraram campeões. Magnifica oportunidade para os veracruzenses alcançarem seu adversário na tabela de pontos. É o cartaz principal da etapa o match em questão.

O outro ponteiro tambem vai se haver com um antagonista difícil. Que o Floresta coloque suas barbas de molho se não quizer sofrer um sólpe dado pelo Bandeirantes. Este perdeu bisonhamente para os tricolores da Velha mas isto não quer dizer que não possa se reabilitar e exigir o máximo dos jogadores de Rio do Testo. Cuidado, portanto, florestinos, de vez que os bandeirantes jogarão em seus dominios.

Em Blumenau o União de Timbó tera um compromisso fácil com o Aguo Verde, massacrado, em sua estréia no campeonato, pelo Floresta, por 5 x 0. Não acreditamos em milagres, nesta pugna.

O Bom Retiro viajará para Indaial, onde o aguarda o Independente. Pouca coisa tambem pode-se esperar desse encontro. dada á patente desigualdade de forças. Deverá vencer fácilmente o quadro de Longo.

## Advertência do governo Inglês ao Irã

LONDRES, 17 (UP) — O governo da Inglaterra, depois de consultar os Estados Unidos, enviou, hoje, energica nota ao governo do Irã, a respeito da expropriação da Anglo Iranian Oil Co. A nota britânica adverte ao governo iraniano que, a menos que este aceda em negociar aquela expropriação, para solucionar o conflito entre os dois paises, sua atitude terá consequencias imprevisiveis.

Vai á Joinvile?
Viaje com Segurança
no
EXPRESSO ITAJARA

## Acusada a Russia de provocar complicações na Conferência dos delegados dos chanceleres

### - Gromyko interpretou erroneamente o significado da proposta -

PARIS, 17 (UP) — Os meios bem informados declaram que provavelmente os trabalhos dos suplentes dos "4 grandes" não terminarão em malogro mas grado nenhum progresso real tenha sido conseguido até agora. Os delegados ocidentais insistiram em que o tema "desmilitarização da Alemanha" não seja colocado entre as questões sobre as quais se caminha para um acordo. O delegado sovietico, contudo, afirmou que não vê razão para que todas as sugestões dos ocidentais sejam acertas, enquanto que não ocorra o mesmo com relação as propostas sovieticas O sr. Jessup retrucou que os ocidentais já acertaram, principalmente, as propostas soviéticas. O sr. Jesduas clausulas referentes ao tratado de paz com a Italia. Disse tambem que foram aceitas as referencias do sr. Gromyko, no que concerne aos acordos anteriores sobre a Austria e sobre a Alemanha.

Por sua vez, o sr. Parodi defendeu o ponto de vista dos ocidentais de não aceitar na proxima conferencia dos chanceleres, qualquer discussão sobre o Pacto do Atlantico, dizendo, principalmente, que isso se justifica, porquanto a Russia não é signataria do referido Pacto. Finalmente, e isso que leva os observadores a supôrem que a conferencia chegara ainda a um acordo, o sr. Ernest Davies insistiu sobre a necessidade de se tornar exequivel a realização de nova conferencia quadrupla dos chanceleres, mesmo sobre a base de uma ordem do dia imperfeita.

PARIS, 17 (UP) — As nações ocidentais acusaram a Russia de provocar complicações na conferencia dos delegados dos chanceleres, ao trazer à baila o assunto sobre o Tratado do Atlantico Norte.

O delegado francês sr. Alexandre Parodi, falando em nome dos seus colegas ocidentais, disse que o representante sovietico tinha o direito de trazer à discussão tais assuntos, porem, com essa manobra fazia retroceder a discussão à fase inicial.

A questão agora ficou dependendo da União Sovietica a proposito da aceitação ou recusa das propostas apresentadas pelas nações ocidentais.

O tema mais importante se-

Conclue na 2.a pga. Letra H

## Campo de cooperação agrícola

RIO DO SUL, 17 (Do Correspondente) — Municipio genuinamente agricola, Rio do Sul de há tempos vem se ressentindo de estabelecimentos capazes de atender as constantes e justas reclamações de nossos colonos.

Tivemos há poucos dias a visita de engenheiro competente que escolheu na séde de nosso município o local apropriado para a instalação do Campo de Cooperação Agrcola.

Nossos homens do campo começam a receber todo apôio e incentivo de nossos governantes, pois outróra relegados a um plano secundário, dislumbram agora, radiantes, um futuro promissor.

Sempre que temos ótimos noticias aos nossos leitores, transmitimo-las com imenso júbilo, porque riosulenses não são somente aqueles que aqui nasceram e sim todos nós que contribuimos com pequena parcela pelo progresso sempre crescente desta zona.

## Truman um ano antes já estava propenso a demitir o gal. Mac Arthur

### Aprovada pela ONU a moção dos Estados Unidos

WASHINGTON, 18 (UP) — O presidente Truman declarou hoje, aos jornalistas:

«Destitui o general Mac Arthur quando este publicou seu ultimatum ao comandante das forças comunistas chinêsas, em fins de março, para que se rendesse. Um ano antes eu já estava propenso a demitir Mac Arthur de seus postos de comando na Asia».

Washington. 17 (UP) — O presidente Harry Truman pronunciou, esta tarde, curto discurso ao povo norte americano. Disse Truman que os norte-americanos devem preocupar-se tambem, com outros assuntos, além dos que se referem aos problemas da estrategia militar, ora em debate publico pelo Congresso, desde a demissão do general Mac Arthur. Truman citou como problemas importantes que o povo norte-americano deve pensar seriamente:

A composição das forças armadas dos Estados Unidos; A ajuda dos Estados Unidos a seus aliados; A estabilização econômica para prevenir a inflação; O aumento dos impostos para pagar o programa de defesa e evitar a inflação, e etc.

Flushing, 18 (UP) — A Comissão Politica da Assembléia Geral da ONU aprovou a moção dos Estados Unidos, proibindo que os paises membros da organização enviem material belico ou estrategico para a China comunista ou Coréia do norte.

**Ajude a edificar uma sociedade moralizada e enriquecida em seus valores de cultura Cooperere na Campanha de Educação de Adultos.**

## Atitude inexplicavel dos dirigentes da Federação Aquática de Santa Catarina

### Coisas que só mesmo em Florianópolis acontecem

Consoante noticiámos há dias atraz, estava marcada para o dia 13 do corrente, domingo passado, a Regata Oficial de Maio, patrocinada pela Federação Aquática de Santa Catarina, que deveria ter por local a Capital do Estado.

Para a referida competição, pelo que os dirigentes do C.N. América nos informaram, estavam inscritos apenas tres clubes da ilha e um do interior, que no caso era o C.N. América, local, haja visto que os dois de Joinvile. Atlantico e Riachuelo, e Ipiranga de nossa cidade, por motivos particulares haviam desistido da competição.

Tudo pronto para a ida dos americanos à Capital, e quando os atlétas preparávam-se para deixar esta cidade, eis que aparece um telegrama da FASC, cancelando a Regata e transferindo-a para junro próximo, sob a aleganão de que motivos diversos, inclusive a realização do Campeonato Brasileiro de Remo, realizado há algumas semanas atraz, no Rio de Janeiro, haviam levado os dirigentes da «mater» do remo catarinense a tomar essa atitude.

Naturalmente que tal deliberação dos mentores da FASC, repercutiu bastante mal entre os desportistas locais, principalmente. entre os diretores e atletas do clube americano, considerando os esforços e despesas que o referido clube havia dispendido para poder atender ao pedido da Federação, e representar,

(Conclui na 2.a pág. letra M)

## Absolvido o matador

Flopolis, 16 (Merid.) — O Tribunal do Juri, de Florianópolis, absolveu o individuo Irineu João Pereira, que assassinou com 14 facadas, no lugar denominado Barro Vermelho, seu desafeto, João Henrique de Aguiar.

**Nota de Arte**

## Exposição de Pintura da Artista Zeferina Miriato

Sob o patrocínio da Sociedade Catarinense de Belas Artes, inaugurou-se ôntem, às 17 horas, uma exposição da pintura da consagrada artista Zeferina Miriato, instalada na antiga loja da Casa Singer, à rua 15 de Novembro.

A exposição, que é dedicada ao Prefeito Municipal, consta de 28 quadros, destacando-se as naturezas mortas, gênero ao qual se nota grande afeiçoamento do artista. São admiráveis estas telas, principalmente quando se observa a técnica apurada com que ZEFERINA MIRIATO resolve os problemas inerentes ao gênero, destacando-se o da perspectiva aérea. É a natureza morta (expressão aliás bem pouco feliz, mas que o homem consagrou com o transcorrer do tempo) um gênero de pintura assaz apreciado e a êle se tem dedicado todos os grandes pintores, desde os das escolas clássicas aos modernos. Dentre os pintores nacionais, como um dos seus mais admirados cultores, podemos citar Pedro Alexandrino. No embelezamento do lar, as telas com naturezas mortas continuam sendo as mais apreciadas. Não podemos nesta rápida nota deixar, por isso, de mencionâ-las em destaque, nesta autêntica mostra de arte de ZEFERINA MIRIATO.

Em aquarelas, vimos apenas dois quadros, ambos formosos. Pena que a artista não trouxesse mais trabalhos no gênero. pois, nos dois quadros acima citados, sentimos a mão de uma notável aquarelista. Dentre as cabeças, chamou nos particularmente a atenção a do «Remador triste».

## Apurada à importancia de Cr$ 77.223,60 na festa do D. E. Santo

Teve um transcorrer movimentadissimo a festa do Divino Espírito Santo, realizada em Blumenau, em benefício da Igreja Matriz. Cr$ 77.223,60 foi a importancia apurada e que destinar-se-á para cobrir as despesas resultantes do desaterro na Praça da Matriz.

O Vigário e os festeiros, srs. Hermes Buechele. Alcides Garcia, sras. Mary Baier Weickert e Silvia Nóbrega, agradecem ao comércio e à industria as valiosas prendas enviadas, bem como das Associações que tão abnegadamente trabalharam nas várias barracas, no dia da Festa. Avisam, ainda que os numeros premiados da grande tômbola. foram: 144, de Osmenio Pfau; 406, da Fábrica de Gazes Medicinais Kremer: 694, da srta. Cecilia Sauer e 85, do sr. Acary Guimarães.

## Páscoa dos presos da Cadeia Pública

Sob a orientação do sr. Valentim Quintim dos Santos, comissário de polícia nesta cidade, realizou-se na manhã de ontem, a páscoa dos presos da Cadeia Pública local, cujas cerimônias foram oficiadas pelo reverendissimo Joaquim Othe, estimado paroco de Blumenau.

Cousou a maior simpatia esse ato de caridade cristã da administração policial de Blumenau.

## Suicidou-se depois de envenenar o filho com forte dose de formicida

### Impressionante tragédia desenrolada num barracão

Noticias procedentes da Capital paulista, nos dão conta de nova e impressionante tragédia, ocorrida há dias num lar pobre, sendo principal protagonista uma senhora de côr que. depois de matar o filho, de apenas 3 anos de idade, suicidou-se. ingerindo o resto da droga que ministrara ao garotinho.

A polícia, ciente do fato. apurou ser a mulher, Margarida dos Santos, de 40 anos de idade. e seu filho, Tadeu.

Ouvindo um tio da trestoucada mulher, a policia soube que Margarida vivia amasiada com Benedito de Oliveira, há quinze anos, tendo dessa união o menino Tadeu. Homem impulsivo, Benedito não raro provocava brigas com a companheira, tendo até espancado Margarida. Depois de surrar a amante, o homem recolheu-se ao leito, enquanto que Margarida, instantes depois, começou a dar banho no filho. Foi nesse momento que Benedito, novamente procurou surrar a companheira que, tendo às mãos uma vasilha com agua fervente, atiroulhe no rosto. Provocou essa atitude a separação dos dois, indo Margarida, então, para a casa de parentes, na cidade de Piracicaba. Voltou dessa localidade há oito dias, não procurando, porém, o antigo companheiro e sim um seu tio.

No dia 10 ultimo, ao que se soube, Benedito de Oliveira procurou Margarida e teria mostrado a ela uma intimação do Juizado de Menores, pois parece que era sua intenção pretender a posse do filho do casal. Admite-se que seja esse o motivo que levou Margarida a praticar o ato de desespêro.

No dia seguinte, depois do jantar, como o fazia habitualmente, a mulher deu banho no filho, vestindo-o em seguida, para colocá-lo na cama, que tambem era a sua. Preparou o leite de Tadeu, mas ninguem percebeu que Margarida colocou no alimento, forte dose de formicida. Assim, deu-o ao garotinho, que logo sentiu os efeitos da droga corrosiva, vindo a morrer instantaneomente. Até continuo, tomou Magarrida o restante do leite, morrendo ao lado do filhinho.

## Paysandú X Caxias

### Em Joinvile o grande intermunicipal

O Paysandú, depois de sua bonita apresentação frente ao Palmeiras, rumará para Joinvile, no próximo domingo, onde terá pela frente o remodelado conjunto do Caxias que ainda no dia 13 triunfou sobre o Internacional de Campo Largo, por 3 x 2.

Se os alvi-verdes linharem aquele estupendo desempenho contra o campeão do centenário então podem estar certos os joinvilenses de que se agradarão bastante do onze de Dirceu Mendes. Já se faz sentir o trabalho do famoso player, agora como técnico. **Seguirão todos os titulares para o manchester.**

**— VOCÊ tem uma responsabilidade social. Já cooperou na liquidação do analfabetismo no Brasil? Ajude a abrir um curso de educação de adultos.**

## Sebastião M. Cruz

Nomeado pelo governador Irineu Bornhausen, assumiu as funções de Fiscal da Fazenda, o sr. Sebastião M. Cruz, pessoa muito relacionada em nossa cidade.

Ao sr. Sebastião M. Cruz, que foi designado para servir na 11.o Zona Fiscal, sediada nesta praça, almejámos votos de felicidades no novo cargo que vem de ocupar.

MOORE McCOMARCK (Navegação) S.A.
PASSAGEIROS E CARGAS PARA
Baltimore - New York - Philadelphia
PORTOS DO MAR DAS CARAIBAS:
Maracaibo — Guanta — Puerto La Cruz
Cumana — Porlamar — Carupano
Reserva de praça, passagens e demais informações com os AGENTES:
— CIA. COMERCIO E INDUSTRIA MALBURG
ITAJAI — Telegrs. «MOOREMACK» — ITAJAI

POMADA MINANCORA
NUNCA EXISTIU IGUAL
PARA FERIDAS, ECZEMAS, INFLAMAÇÕES, COCEIRAS, FRIEIRAS, ESPINHAS, ETC.

Acervo: Biblioteca Pública SC - Hemeroteca Digital Catarinense