EXIGIRAM O JULGAMENTO JUDICIAL DE MAC ARTHUR

Sessenta mil pessoas, instigadas por comunistas, pediram, ainda, que o Ind reconheça o regime vermelho da China

TEERÃ, 11 (UP) — Mais de 60 mil pessoas, lideradas e instigadas pelos comunistas, realizaram, esta noite, violentas manifestações anti - norte - americanas. Os vermelhos exigiram até o julgamento judicial imediato do general Mac

(Conclue na 2a. letra J)

ORGAO DOS «DIARIOS ASSOCIADOS»

Diretor: — MAURICIO XAVIER

A NAÇÃO

Ano VII | TELEFONE 1002 End. Tel. A NAÇÃO Caixa Postal 58 | BLUMENAU, (Sta. Catarina), — S A' B A D O, 12 de "——" MAIO DE 1951 "——" | Red. Ad. e Oficinas Rua São Paulo, 269 ITOUPAVA SECA | N. 257

- Milagre e Pobreza -

ASSIS CHATEAUBRIAND

S. PAULO, 8 — Getulio Vargas está usando, para assustar burgueses, uma sua técnica, de que poucos se lembram, mas que é invariavelmente empregado por êle. Dormem as classes possuidoras, neste momento, um sono catalético. Jamais o Brasil esteve tão rico. Jamais um país pobre, desfrutou de tanta prosperidade, entre as categorias sociais que mais próximas vivem do tesouro e dos créditos bancarios.

A guerra da Coréia, o preço do café, do algodão, do trigo dos artigos industriais, a inflação monetaria, a entrada de capitais estrangeiros, fugidos da Europa, ante a perspectiva da terceira guerra mundial, a soma desses fatores tem determinado, nas grandes cidades, como em certos distritos agrários, um estado de euforia que impede que poucos se apercebam do reverso da medalha. Se toda a medalha têm, verso e reverso, o reverso da nossa realidade atual é de inquietar. Ninguem está vendo a situação dramática da classe média e tampouco de várias categorias de indústrias que não podem pagar os salários, que a inflação lhes impõe paguem aos seus operarios e empregados.

São o Rio e São Paulo, fora dos Estados Unidos, as duas cidades do mundo, por cujas ruas cruzam mais automóveis de luxo. Capacitem-se três centenas de milhar de brasileiros que quem se abrebe, neste país, não anda mais de lotação nem de auto-ônibus. Toda a gente quer ter e tem o seu automovel. Não ha mais taxis e tampouco probabilidade de um chaufeur, adquirir um automóvel para usá-lo nesse gênero de corridas. Quem é que no Rio, ou em São Paulo não dispõe de 100 mil cruzeiros para se pagar o luxo de um automovel particular?

A superficie das duas massas de operarios, a carioca e a paulista, é aparentemente tão lisa, tão serena, que não há quem se dê ao cuidado de examinar a contra-revolta que se elabora no seio das multidões, por essa "elalage" de luxo desnecessário, num país onde os bens de fortuna são tão estupidamente divididos. Vê o sr. Getulio Vargas, e vê bem, que a prosperidade está aqui distribuida nas mãos de muito poucos. Essa concentração da riqueza em tão poucos bolsos cria um fenômeno de desnivel social ainda maior pela ostentação que do seu excessivo bem estar fazem inúmeros felizardos cariocas e paulistas, sem se lembrarem dos encargos que a fortuna gera, entre os que tem, para com aqueles menos privilegiados pela sorte do que êles.

(Conclui na 2a. pag. letra A)

ATRAZOS NAS SUBVENÇÕES FEDERAIS AMEAÇAM PARALIZAR AS OBRAS DO HOSPITAL MUNICIPAL

Mais de trezentos mil cruzeiros referentes as dotações de 1949 e 1950 ainda não foram recebidos

Um esforço que está sendo reclamado

Se dentro de um mês as subvenções e auxilios dispensados pelo Ministério da Educação e Saúde não forem entregues ao Hospital Municipal "Santo Antonio", em construção, as óbras que ali se processam estarão paralizadas. Esta foi a notícia que a reportagem colheu ôntem em fonte merecedora de crédito. Quer dizer que os recursos financeiros com que conta a Comissão encarregada da óbra, logo estarão exgotados e os serviços sofrerão novo e prejudicial interregno, o que é de lamentar, uma vez que se trata de uma construção com as mais nobres finalidades — prestar assistência hospitalar a pobres e indigentes.

NADA DA L.B.A.

Sabe-se, até o momento, que a Comissão em aprêço não poderá contar com o auxilio prometido pela Legião Brasileira de Assistência, cuja situação financeira é péssima.

PAGAMENTOS SUSPENSOS

Por outro lado, estão suspensos os pagamentos do Fundo de Assistencia Hospitalar, que deveria remeter ao Hospital Municipal a parte que lhe foi destinada em 1950 e que importa em 75 mil cruzeiros. Para o ano de 1951, já foi requerida pela mencionada Comissão, no tempo previsto, a parte designada para o referido Hospital por esse Fundo.

SUBVENÇÕES E AUXILIOS

Além da contribuição feita por intermédio do Fundo Hospitalar, o Ministério da Educação e Saúde contribui com subvenções e auxilios para a construção do Hospital Municipal. As subvenções, que são de 50 mil cruzeiros anuais, estão atrazadas desde 1949. Quer dizer tem o Hospital a receber 100 mil cruzeiros referentes a 1949 e 1950. A subvenção correspondente a 1951 ainda não foi requerida. O atrazo em relação aos dois anos anteriores, inicialmente verificou-se em consequencia da Comissão não haver justificado e comprovado as subvenções recebidas em 1947 e 1948. Entretanto, a relação das despêsas já foi encaminhada à Divisão de Orçamento, do citado Ministério, em março do ano passado, ou seja, logo que a mesma tomou conhecimento daquela obrigatoriedade e isso não melhorou a situação. Acredita, todavia, a Comissão do Hospital, que a situação esteja perfeitamente legalisada e que possa receber imediatamente as duas dotações atrazadas.

OUTROS ATRAZOS

Quanto ao auxilio orçamentário, na importancia de 150 mil cruzeiros, referente ao ano de 1950, também ainda não foi recebido. Pensa a Comissão que falta justificar a aplicação do auxilio de 300 mil cruzeiros, da dotação orçamentária de 1949.

(Conclue na 2a. pag. letra C)

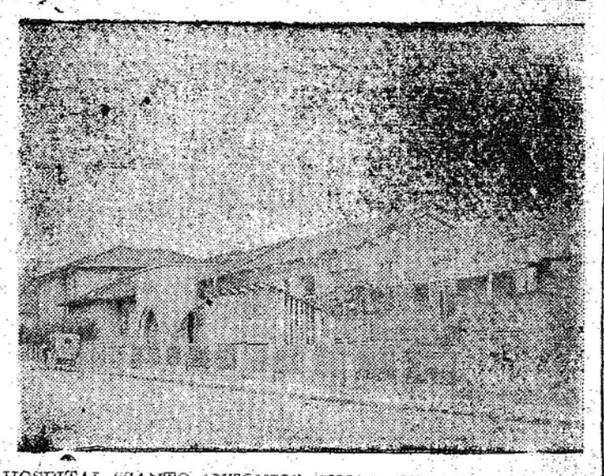

HOSPITAL "SANTO ANTONIO", CUJAS OBRAS DE AMPLIAÇÃO ACHAM SE AMEAÇADAS DE PARALIZAÇÃO

Promete o sr. Pedro Zimmermann tudo fazer para solucionar o caso da Rua 7 de Setembro

Representa um dos mais graves para Blumenau

A propósito da noticia que divulgámos quarta-feira, sôbre a reunião da Câmara em que foi debatido o parecer da Comissão de Urbanismo, referente ao alargamento e pavimentação da rua 7 de setembro, recebemos, ôntem à noite, a visita do vereador Pedro Zimmermann, que prestou os seguintes esclarecimentos:

"O parecer da Comissão de Urbanismo, sôbre o caso da rua 7 de Setembro, foi submetido à apreciação da Casa. Da minha parte, expuz o meu ponto de vista, no sentido de que esse caso representava um dos mais graves dos que se nos deparavam no momento. Requiri, então, a volta do parecer às mãos da Comissão de Urbanismo, para uma apreciação mais meticulosa, sendo este requerimento aprovado por dez votos contra um".

Acrescentou o sr. Pedro Zimmermann:

"Da minha parte, e como membro da Comissão de Urbanismo, farei tudo o que estiver ao meu alcance para encontrar uma fórmula solucionadora do caso, dentro dos moldes do progresso da nossa cidade, e atendendo, na forma do possivel, os indeclináveis interesses do povo".

N.R. — Após a noticia sôbre os aludidos debates na Câmara, publicada quarta-feira, voltámos, ôntem, a abordar o caso da rua 7 de Setembro, em comentário que traduzia o ponto de vista deste Jornal a respeito. Divulgaremos, entretanto, quaisquer opiniões ou esclarecimentos que nos forem solicitados, como fês o sr. Pedro Zimmermann, desde que partam de pessoas em condições de fazê-lo e cujo interesse no caso não ultrapasse os limites do desejo de cooperar para sua solução.

BLUMENAU - JOINVILE
Viágens rápidas e seguras só no
EXPRESSO ITAJARA

Intitulava-se fugitivo da "Cortina de Ferro" mas era um agente moscovita

Preso pela Policia de Santos o perigoso comunista

RIO, 11 (Meridional) — Informam de São Paulo que Sodowski, marinheiro polonês de 43 anos de idade, que conseguiu embarcar clandestinamente por duas vezes em Santos e uma em Porto Alegre, depois de perambular em São Paulo e no Rio Grande do Sul, onde viveu a custa de auxilios desde novembro de 1950, foi preso ha dias pela Policia Maritima de Santos, quando na agência de navios polonêses reclamava pela devolução dos documentos que haviam sido apreendidos após a sua fuga de bordo do "Baltyk".

Intitulando-se fugitivo da "cortina de ferro", Sadowski assegurou que preferia morrer a ter que voltar para a Polonia. Nas suas declarações informou ainda que é embarcadiço desde 1929, trabalhando 5 mêses no "Baltyk", que faz a linha da América do Sul. Em Buenos Aires 8 companheiros desertaram do navio, sendo que 7 lograram penetrar em Montevidéu sem serem molestados.

Destes citou dois nomes: Kwiathowski Franck, que, como os demais, devem ser agentes moscovitas, pois segundo ainda seu depoimento, em todos os barcos polonêses há celulas comunistas incumbidas do serviço de propaganda nos portos em que tocam. Depois de acrescentar que trabalhou num navio nacional, no "Luciano de Castro", até 22 de janeiro, revelou que em maio de 1949, no navio "Estalowa" Wola", em que estava, fês um transporte de armas e munições para a Turquia, sendo constantes as remessas de armas soviéticas para a China. Sadowski continuará em observações até que as autoridades completem as investigações a seu respeito e decidam sôbre o seu destino.

Voltou o PSD a conquistar a cadeira que havia perdido na Camara dos Deputados Federal

RIO, 11 (Meridional) — Informam de São Paulo que o PSD voltou a conquistar a cadeira que havia perdido na Câmara Federal, e isto em consequência do resultado das eleições suplementares de domingo último. Exatamente no momento em que o Tribunal Regional Eleitoral deveria diplomar o candidato do Partido Democrata Cristão, o sr. Antonio Queiroz Filho, chegou ao Rio de Janeiro uma comunicação do Tribunal Superior Eleitoral, dando ciência de que essa alta Côrte de Justiça Eleitoral havia julgado favoravelmente o recurso do PSD, contra a contagem de 126 votos dados ao Partido Democrata Cristão.

Com a anulação desses sufragios, o PDC não atingiu o quociente eleitoral, voltando a cadeira ao PSD, isto é, ao sr. Marino Machado, que foi, assim, favorecido pela decisão do TSE. Não se conformando com a decisão do TSE, o Partido Democrata Cristão vai impetrar mandado de segurança baseado em que os 126 votos anulados, de fato, lhe pertencem, e não podem deixar de ser contados na apuração final das eleições de 3 de outubro. Em face da decisão do Tribunal Superior Eleitoral, o ex-deputado Cirilo Junior, tambem foi beneficiado, passando agora à primeira suplencia do PSD.

BOMBA FOGUETE

Possui o exercito brasileiro moderno engenho de guerra

RIO, 11 (Meridional) — Realizou-se com inteiro êxito, no forte de Copacabana, a experiência de lançamento de uma modernissima bomba foguete. Esta foi construida pelos oficiais do Exercito. Dentro de poucos dias haverá uma nova experiência.

RIO, 11 (Meridional) — O Exercito Nacional já possui a bomba foguete. A orientação dos trabalhos para a realização desse feito obedeceu a técnica cientifica do cientista Sorbonne, atualmente exercendo as funções de professor da Escola Técnica do Exercito, contratado pelo governo. A bomba possui características excepcionais e foi imaginada e construida com material brasileiro. Desde a sua propulsão até a talha de disparo, é composta de materiais extraidos dos nossos recursos minerais naturais. Embora não possámos revelar pormenores sôbre os metodos de sua fabricação, ainda considerados segredos militares, podemos informar que o êxito nas experiencias foi magnifico. Tem cêrca de dois metros de comprimento o novo petardo. O seu diâmetro atinge a mais de quatro e meia polegada. Sua potencia de fogo é superior a 75 milimetros, e seu alcance é superior a 8 mil metros.

Dividida a opinião petebista quanto a regulamentação do jogo no país

Opinião do deputado Brochado da Rocha

RIO, 11 (Merid.) — O PTB está dividido em suas opiniões sôbre o projeto da regulamentação do jogo. Em vista disso, o partido deverá reunir-se para estudar a questão, sabendo-se, entretanto, que deixará a votação como questão aberta, pronunciando-se cada deputado como melhor julgar conveniente. Tambem no PSP o assunto é questão aberta. Quanto ao PSD, basta assinalar que os dois deputados que apresentaram os projetos com esse objetivo são pessedistas, como, igualmente, pessedista foi o relator da materia à Comissão de Justiça. Como todos os demais partidos, tambem a UDN e o PSD estão com as suas bancadas divididas, existindo uns tendentes a aceitar a regulamentação, continuando alguns contra. A proposito da regulamentação, o deputado Brochado da Rocha declarou que se trata evidentemente de um assunto relevante e somente poderá pronunciar-se após ouvir a direção nacional do Partido. Todavia, não terá duvidas em votar a favor do projeto, caso o seu partido assim decida. A principio mostrou-se favorável à regulamentação do jogo no país, desde que os seus lucros sejam aplicados em obras de assistência social, como atualmente se procede no Rio Grande do Sul, com a loteria federal.

Noticias de Florianópolis

Volney acredita na conciliação da Familia Trabalhista Catarinense

— Esperado na Capital o sr. Nereu Ramos —

Florianópolis, 11 (Merid.) — Procedente do Rio, chegou o deputado trabalhista Volney Colaço de Oliveira, presidente da Assembléia Legislativa do Estado, mostrando-se otimista quanto à próxima conciliação em trabalhismo de Santa Catarina.

Florianópolis, 11 (Merid.) — Amigos e correligionários do sr. Nereu Ramos, preparam-lhe uma festiva recepção por ocasião de sua chegada a Capital, que deverá dar-se amanhã. O sr. Nereu Ramos deverá presidir a Convenção do PSD catarinense, a realizar-se sábado e domingo próximos.

Florianópolis, 11 (Merid.) — Reina em todo o Estado grande satisfação pela medida do governo da República, aprovando a exposição dos motivos do ministro da Fazenda, e referente ao aproveitamento, para fabricação de enxofre, de quinhentas toneladas de pirita, existente em estôque na localidade de Capivari, municipio de Tubarão, de propriedade da Siderurgica Nacional.

Florianópolis, 11 (Merid.) — A comissão organizadora da Feira de Amostras que deverá realizar-se, aqui, dia 24 do corrente, resolveu conceder uma parte da renda das entradas à Fundação Napoleão Laureano. Uma parte das rendas recolhidas nas barraquinhas destinar-se-á à Sociedade Amaro, de tuberculosos.

Florianópolis, 11 (Merid.) — Afim de assumir as funções de chefe do Estado Maior do 5.o Distrito Naval, chegou o capitão de fragata Lauro Martins Ferreira.

Feridas, Espinhas, Manchas, Ulceras e Rematismo.
ELIXIR DE NOGUEIRA
Grande Depurativo do Sangue.

Pretendem afastar Rhee do governo

PUSHAN, 11 (UP) — Em tempestuosa sessão, a Assembléia Nacional da Coréia do Sul recusou aceitar a renuncia do vice-presidente Lee Si Yung. Este tinha pedido demissão por entender que o governo do presidente Syngman Rhee, era uma ditadura e estava levando o país de mal a pior. Mas a Assembléia regeitou seu pedido, por cento e quinze votos contra apenas um, com quinze obstenções. E falou-se mesmo em decretar o "impeachment", para afastar o presidente Rhee, ou pelo menos limitar sua autoridade.

EXPRESSO BLUMENAU—CURITIBA
AGENCIA BLUMENAU
15 de Novembro, N.o 613
End. Teleg.: "LIMOUSINES"
FONE, 1002
PREÇO: Cr$. 155,00
AGENCIA CURITIBA
Rua 15 de Novembro N.o 622

João Daudt de Oliveira não se candidatará a 5a. re-eleição

Deixará a presidencia da ACRJ

RIO, 11 (Meridional) — O sr. João Daudt de Oliveira não se candidatará à quinta re-eleição para a presidencia da Associação Comercial do Rio de Janeiro. O lider das classes conservadoras e dirigente máximo, há oito anos, daquela entidade, afastar-se-á para se dedicar somente à Confederação Nacional do Comércio e ao Conselho Inter-Americano do Comércio e Produção.

Ao que apurámos, o sr. João Daudt de Oliveira lançará na próxima semana um manifesto explicando a sua atitude e dando apôio incondicional à candidatura do atual vice-presidente, sr. Antonio Ribeiro França Filho, ex-deputado classista, membro do Conselho de Representante da Confederação Nacional do Comércio e presidente da Federação de Turismo e Hospitalidade.

Considera o sr. João Daudt de Oliveira ser indispensável a renovação dos quadros de dirigentes da Associação Comercial, para o aproveitamento dos elementos de prestigio da classe. Disputará, tambem, o pleito do dia 28 próximo, o sr. Carlos Alberto Brandão Martins de Oliveira, presidente do Conselho Fiscal e, tambem, antigo diretor dirigente do Rotary Clube do Brasil.

Sr. João Daudt de Oliveira

FAÇAM SEUS ANUNCIOS NESTE DIARIO

Incidente entre deputados trabalhistas na Assembléia Legislativa de São Paulo

S. PAULO, 11 (Meridional) — Limitou-se a sessão da Assembléia Legislativa à leitura do expediente, sendo os trabalhos interrompidos em consequência do incidente registrado entre os deputados Rumeno Machado e Conceição S. Maria, ambos do PTB, mas de alas divergentes. O fato ocorreu no intervalo da sessão, tendo sido denunciado em plenário pelo deputado Scalamandré Sobrinho, que solicitou providências cabíveis à presidência. Devido as divergências, que há tempos vem se acentuando entre os dois parlamentares, a sra. Conceição S. Maria procurou, em seu gabinête, o sr. Rumeno Machado, interpelando-o sôbre a entrevista que havia concedido à imprensa, e na qual sustentava que a ela iria ser expulsa do partido. Houve uma desinteligência entre os dois, tendo a sra. Conceição S. Maria sido agredida pelo adversário, segundo ela declarou mais tarde aos jornalistas. Entretanto, o sr. Rumeno Machado não confirmou a agressão, e sustentou que a procurara, agora, apenas para evitar ser agredido pela deputada. O fato teve as maiores consequências devido a interferencia de outros deputados. Em seguida houve uma reunião secreta dos lideres, e a presidencia da Assembléia Legislativa distribuiu a seguinte nota:

"Afim de reduzir as suas justas proporções do incidente ocorrido no Palacio 9 de Julho, fóra do plenário, entre os dois deputados, esta presidencia faz público que o fato se prende a controversia de carater pessoal entre os dois parlamentares, já tendo sido designada, nos termos regimentais, uma comissão para apurar o ocorrido.

Protestaram enérgicamente contra as declarações do sr. F. Camargo

Propôs uma direção militar para encaminhar a batalha da produção da borracha

RIO, 11 (Meridional) — Protestaram energicamente os parlamentares da Amazonia, contra as declarações do sr. Felisberto Camargo, diretor do Instituto Agronômico do norte propondo uma direção militar para encaminhar a batalha da produção da borracha. O sr. Pereira Silva, presidente da Comissão de Valorização da Amazonia, disse que tais declarações poderão produzir efeitos imediatos e contrários aos vultosos negocios que são realizados na região, a base de produção gomifera. Acrescentou, tambem, que o Ministro da Agricultura mostrou-se descontente com as declarações, prometendo visitar ainda este mês a Amazonia, e ver de perto o que de fato existe. O sr. Plinio Coelho declarou que o sr. Felisberto Camargo está acometido de paranoia e que, como um "Dom Quixoto Contra os Moinhos", investe contra o Congresso. Tambem o sr. Virginio Santa Rosa classificou de infelizes as declarações do sr. Felisberto Camargo.

Acervo: Biblioteca Pública SC - Hemeroteca Digital Catarinense

Orgão dos Diários Associados

A NAÇÃO

SIA "A Nação"

Redação, Administração e Oficinas,
Rua São Paulo n. 269
Fone: 1092 Cx. Postal, 38
Diretor.
MAURICIO XAVIER
EXPEDIENTE

Assinaturas:
Anual ..... Cr$ 100,00
Semestre ..... Cr$ 60,00
N. Avulso ..... Cr$ 0,50

Sucursais
RIO
Rua do Ouvidor n. 100 — Fones 43-7634 e 43-8997
S. PAULO
Rua 7 de Abril n. 230 — 4.o andar — Fones 4-8277 e 4-4181.
Belo Horizonte; R. Goiás, 34
Porto Alegre: Rua José Montauri, 15
Curitiba: R. Dr Murici, 708 2. andar — Sala 233
Joinvile: Rua S. Pedro, 52

Francisco Treska Junior
ENGENHEIRO ARQUITETO
Projetos e Construções
Rua Alwin Schrader, 6 2 1
— BLUMENAU —

MEDICO
Dr. O. R. Krueger
RAIOS X
Doenças de senhoras e operações.
Consultório:
HOSPITAL S CATARINA
Consultas: dás 9,30 ás 12 dás 15 às 17 horas.
Residencia: a Rua Bom Retiro n. 253. Fone 1258. (Em frente ao Hospital Santa Izabel.

Dr. Arthur Balsini
ADVOGADO
Edifício «MUTUA», 1.o andar - Salas 13 14 — Fones: 1150 - 1375
Caixa Postal, 506
BLUMENAU - S. Cat.

Cascalho
ROMANCE
HERBERTO SALES
O mundo misterioso e bárbaro dos garimpos de diamantes nas páginas de um livro profundamente realista e humano. Milhares de vidas dependendo de um minuto de sorte. Um romance violento, cheio de drama e ação, retratando as lutas, os ódios e as ambições dos homens.
ACORA EM 2a. EDIÇAO
Inteiramente reescrito e em fórma definitiva.
Em tôdas as livrarias ou pelo reembôlso postal.
Preço: Cr$ 40,00
EDIÇÕES O CRUZEIRO

Dr. Telmo Duarte Pereira
— Clinica Médica —
ESPECIALISTA EM DOENÇAS DE CRIANÇAS
CONSULTORIO: ESQ. DAS RUAS FLORIANO PEIXOTO, E SETE DE SETEMBRO.
RESIDENCIA: A' RUA SÃO PAULO, 240 — 1.o andar.
Atende chamados pelo Fone 1197

RADIO-FUNKE
Consertos em rádios de qualquer marca. Montagem de rádios de qualquer tipo. Venda de peças e acessórios para rádio. Venda de válvulas Americanas e de válvulas Phillips Hollandezas.
Rádios: diversos modelos e marcas.
Rádios: usados "ótima ocasião".
Rua 7 de Setembro, 4 4 9 (13)
BLUMENAU

Praia de Camboriú
Vende-se lotes no melhor ponto da praia em frente a ilha
Informações HANS TOENJES
Rua Paulo Zim merann 120 tel. 4287.

H. PROBST
Cirurgião Dentista
— AO LADO DO CORREIO E TELEGRAFO —
A' ALAMEDA RIO BRANCO N. 8

A

— "Dei um murro na cangalha, para assustar os burros", disse em 43 o sr. Getulio Vargas, ao esboçar a reação do Estado Novo contra os subscritores do manifesto mineiro.

Outro tanto ele fez agora, em Uberaba. Deu outro murro na cangalha para assustar, não os burros, mas aqueles burgueses, que não querem enxergar que o circulo do privatismo capitalista está encerrado. Pelo menos aqui, ou pelo menos nas intenções e nos propósitos do sr. Getulio Vargas. Desta vez êle não bateu nas cancalhas. Foi logo às cabeçadas das alimarias, e mandou-lhes socos rijos.

Temos assim, de um lado, proletarios assanhados, e de outro, burgueses de orelha em pé. Que é o que vai vir? Que é o que está para acontecer? interrogam aflitos os do meio e da direita? Com que melhos iremos ser combinados?

Os descamisados esperam grandes coisas. Aguardam milagres. A êsses poderemos repetir as palavras de Shakespeare na tragédia famosa:

"Nothing elmos
sees miracles,
But misery."

Não são senão os miseraveis que enxergam milagres. E' o presidente um homem rico de boa vontade, do desejo de dar mil coisas ao povo. Mas, milagre não se pode fazer. Entretanto, os manirrotos só querem milagres. O melhor não será enriquecer Brasil e povo, que a esperança nos milagres terá logo passado.

B

lançar-nos independentemente é contrário tudo pelo que vimos lutando e trabalhando desde que terminou a segunda guerra mundial. Lutar independentemente na Asia destruiria a ONU o tratado do Atlantico Norte e o sistema de segurança coletiva que ajudamos a criar no mundo. Isso seria uma grande vitória soviética e não desejo que nosso país perca seus aliados ante o perigo soviético. A senda da segurança coletiva é a nossa única defesa segura contra os perigos que nos ameaçam. E' a única senda para a paz na Coréia e a paz no mundo.

Estamos dispostos a fazer tudo o que nos for possivel para limitar a guerra à Coréia. Não iniciaremos ação que lance sobre nós a responsabilidade do início da guerra geral. Contudo se as fôrças da agressão tomarem medidas ulteriores que ponham em perigo as fôrças da ONU na Coréia, nós responderemos essas medidas. Quero repetir: estou convencido de que, pelo rumo que estamos seguindo na Coréia, se está conseguindo o mais possivel em favor da paz, ao menor custo em vidas norte-americanas. Todos desejamos que os nossos compatriotas não tenham que lutar e morrer. Todavia, quando numa escala limitada hoje, poderemos prevenir uma terceira guerra mundial mais tarde.

Algumas pessoas não compreendem como o mundo livre possa algum dia vencer nesta longa luta, sem se envolver numa terceira guerra mundial".

C

Entrementes, a Comissão está averiguando o que ha, na verdade, em relação a esse atrazo, para tomar imediatas providencias.

O que é de estranhar é que esse auxilio já foi concedido a outros municipios vizinhos, como Indaial, Ibirama, Itajaí, Rio do Sul e Massaranduba, ficando de lado Blumenau.

De qualquer modo, o importante é que as óbras do Hospital Municipal estão ameaçadas de paralização pela falta de recebimento dessas verbas, situação que deve ser evitada a todo o custo pelo empenho dos nossos governantes e representantes no Congrésso Nacional junto ao Ministério da Educação e Saúde, no sentido de que as importancias atrazadas sejam remetidas.

CONGNAC DE ALCATRÃO XAVIER
EVITA TOSSE E RESFRIADO

DR. AYRES GONÇALVES
Advogado
Residencia e Escritório
BLUMENAU
Rua Brusque, 95, Fone 1472

E

crescerá bastante, agora que foi dado o alarme, pois obrigará as pessoas que lidaram com notas de mil cruzeiros a examiná-las melhor.

Por outro lado, o fato interesse de perto a população blumenauense, dada a proximidade com a zona onde o falsário está operando, sendo de esperar que o mesmo estenda suas atividades até este município, se já não o fez. Toda a precaução, pois, no recebimento das referidas cédulas não constituirá exagêro e evitará, além de prejuizos, sérios aborrecimentos.

Inspetoria de Veiculos e Trânsito Público Delegacia Regional de Policia de Blumenau

Portaria n° 2

Dispõe sobre o trânsito e estacionamento de bicicletas.

I — Somente podem trafegar, em vias públicas bicicletas devidamente emplacadas.

II — A bicicleta deverá estar munida de bons frejos e campainha de alarme.

III — A' noite é proibido o trafego de bicicletas sem luz.

IV — E' proibido o trafego de bicicletas sobre passeios e logradouros públicos.

V — Nas ruas centrais da cidade e nas de grande movimento, é proibido o trafego de bicicletas uma ao lado da outra.

VI — E' proibido o transporte de pessôas e objetos que dificultem a manobra da bicicleta.

VII — O ciclista é obrigado a conhecer e respeitar os regulamentos de trânsito, nada lhe aproveitando alegar ignorancia.

VIII — As bicicletas que forem encontradas estacionadas em lugares não permitidos, serão recolhidas à esta Delegacia, só se efetuando a devolução mediante recolhimento da respectiva multa.

Esta portaria entrará em vigor na data de sua publicação.

BLUMENAU, 10 de maio de 1951

DR. HERBERT GEORG — Delegado Regional de Policia

Proibição

O infra assinado, avisa que está terminantemente proibida a entrada de pessoas estranhas, sem permissão principalmente caçadores em terrenos de sua propriedade, sitos em Testo Central, não se responsabilizando pelo que possa acontecer aos que procederem em contrário.

Blumenau, 9 de maio de 1951.

JULIO GLATZ

Dr. B. Camargo Rocha
— Médico Operador —
Ex-Assistente da 2.a C. C. H., Sta. Casa e Policlina de S. Paulo
Operações — Partos
Clínica médica de adultos e crianças — Moléstias de senhoras e nervosas — Vias urinárias
Raio-X (fluoroscopia) — Ondas Curtas — Diatermia
Bisturi elétrico — Ultra Violeta — Infra Vermelho
— Alta frequência —
HOSPITAL DE MISERICORDIA — Massaranduba
— VILA ITOUPAVA — BLUMENAU —

Ilka Hochheim
— E —
Werner Schleuss

Participam seu noivado aos parentes e pessoas de suas relações de amizade.
Blumenau, 5 de maio de 1951.

D.

Carteira às sociedades. Dizem mais que o cooperativismo quer dizer municipalismo, porquanto a «cooperativa fortalece a vida municipal e organiza a sua existencia econômica».

RIO, 11 (Merid.) — Avionou à Belo Horizonte o Ministro da Fazenda, acompanhado por numerosa comitiva. O avião que conduziu o ministro levou, tambem, o diretor dos Diários Associados e o principe João Orleans de Bragança. A comitiva ministerial e demais personalidades serão hospedes oficiais do governador mineiro. O ministro Horacio Lafer, a exemplo do que fês em São Paulo, tratará da mobilização do pessôal fazendário de Minas, visando uma maior arrecadação de impostos politicos a que se vem dedicando desde que assumiu o ministério. Tambem procederá o completo reaparelhamento nas repartições arrecadadoras de Minas.

F

comunistas chinêses, segundo os últimos despachos recebidos aquí. Os comunistas chinêses tentam, a todo custo, impedir que os pilôtos aliados de reconhecimento observem suas concentrações de tropas. Um oficial aliado indicou que há fortes indicios de que os vermelhos poderão iniciar nova ofensiva, a qualquer momento, na zona de Schwa Chunchon.

TOQUIO, 11 (UP) — Os oficiais do front suspeitam que os comunistas tenham terminado o reagrupamento de suas forças na Coréia e estejam preparado o lançamento da segunda fase de sua ofensiva de primavera. Essa crença foi reforçada pelo subito recrudescimento da oposição encontrada pelas patrulhas aliadas, e pela diminuição do trafego rodoviário na retaguarda inimiga.

HONG KONG, 11 (UP) — Noticias oficiais de Nanking e Hang Chow dizem que os comunistas chinêses executaram quatrocentos e vinte e seis anti-vermelhos nos últimos dias de abril passado. Isto eleva a mais de quatro mil as execuções oficialmente admitidas pelos comunistas em Changhai, Nanking e Hang-Chow, de 28 de abril à primeiro de maio.

HONG KONG, 11 (UP) — O jornal catolico de Hong Kong informa que os comunistas chinêses prenderam em Kaifeng, provincia de Honan, o arcebispo italiano Polli, de 39 anos de idade. Na mesma ocasião foram presos dois sacerdotes lançados em infectas masmorras, vermelhas.

I

sinal de perigo ali colocado pelos operarios da Prefeitura, conduzindo o carro para a vala.

Felizmente o acidente não teve vitimas a lamentar, isso graças a baixa velocidade desenvolvida pelo veiculo dirigido pelo sr. Leopoldo.

Cumpre, entretanto, assinalar a deficiência da sinalização no local, de vêz que a mesma constava apenas de uma bandeirinha, quando deveria existir, para maior segurança do trafego, um sinal bem visivel, ou seja, uma lampada elétrica de côr vermelha.

— VOCE tem uma responsabilidade social. Já cooperou na liquidação do analfabetismo no Brasil? Ajude a abrir um curso de educação de adultos.

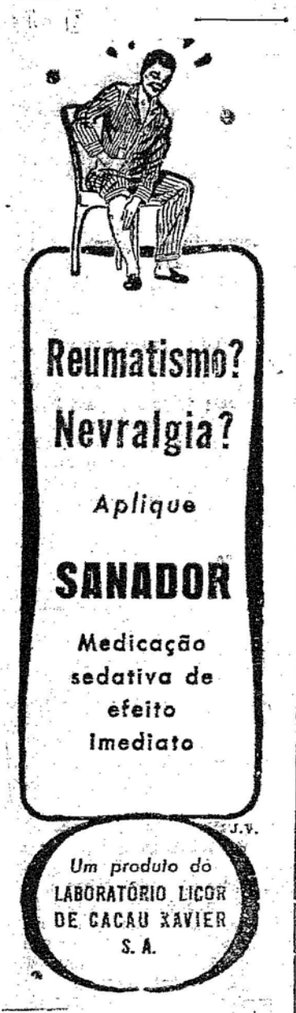

J

Arthur.

Pediram, tambem, que o Irã reconheça o regime comunista da China.

- OPORTUNIDADES -

Vende-se

Um TERRENO com 3.268 metros quadrados, na Rua São Paulo que pode ser dividido em 10 lotes. Informações com OTTO WILLE, Fone 1 0 2 6.

Vende-se

Casa de material no centro da cidade com todo o conforto por preço de ocasião por motivo de mudança. Tratar com o sr. Oscar Nagemonte, rua Bonifácio Cunha s/n.o ou caixa postal 93.

Precisa-se

De uma cabeleireira. Informações no Salão Esmeralda, Rua Floriano Peixoto n.o 1.

Vende-se

na Ponta Aguda, um terreno com 30x45, por preço de ocasião.

Informações com ANTONIO MARLOS.

Vende-se Restaurante

situado no melhor ponto da rua Quinze, com boa freguezia — Informações com Otto Wille, Fone 1026. — Caixa Postal, 98.

Precisa-se

um ajudante de linotipya. Ordenado inicial Cr$. .... 350,00.

Informações nesta redação.

Bicicleta roubada

Foi roubada na noite do dia 5, das oficinas deste matutino, uma bicicleta marca "Monark", côr azul e branca, quadro nr. 11.525 e chapa nr. 655.

Pede-se à pessoa que tiver conhecimento de seu paradeiro, o obséquio de comunicar ao sr. Aloisio Wippel, funcionário deste Jornal, ou à Delegacia Regional de Policia. O informante será gratificado.

NEURASTENIA TUBERCULOSE FRAQUEZA GERAL
HÆMATOGEN do Dr. HOMMEL
LAB. REUNIDOS PARANÁ LDA
Caixa Postal 785 — Curitiba

G

mostrado, o banqueiro só viu nele uma coisa semelhante a uma massa de clara de ovo batida.

— Muito bem, mas Venus onde esta? — perguntou ao pintor.

—Oh, senhor, queria que eu a expusesse aos olhares indiscretos de todo? Escondia-a entre a espuma do mar.

— O senhor é um verdadeiro cavalheiro e aprecio os seus nobres sentimentos — exclamou convencido o banqueiro.

E adquiriu o quadro por 50 mil francos.

VENDE-SE

O "Armazem Central", localizado na rua João Pessoa, no bairro da Velha, com ótima freguesia. Vende-se tambem, um lote de terra situado defronte ao "Café Paraiso", no mesmo local. TRATAR COM O SR. BRUNO METZKER, NO "ARMAZEM CENTRAL".

Cosinheira

PRECISA-SE DE UMA BOA COZINHEIRA PARA CASA DE FAMILIA DE TRATAMENTO, QUE QUEIRA IR PARA CURITIBA. PAGA-SE BOM ORDENADO. INFORMAÇÕES NA FIRMA PROSDOCIMO S. A. — RUA 15 DE NOVEMBRO, 900 — BLUMENAU.

Limousines para Londrina

Conheça o Eldorado Brasileiro, Norte do Paraná, viajando confortavelmente pela nova linha de LIMOUSINES.

— EXPRESSO CURITIBA-LONDRINA LTDA. —

Nova linha de LIMOUSINES que, ligará diariamente, a Capital do Estado do Paraná à Cidade de Londrina.

HORARIOS

PARTIDAS	CHEGADAS
De Curitiba, às 6,30 hrs.	Em Londrina, às 1[illegible],30 hrs.
De Londrina, ás 6,30 hrs.	Em Curitiba, às 16,30 hrs.

EM TRAFEGO MUTUO COM O EXPR. BLUM.-CURITIBA

PASSAGENS: nesta cidade à rua 15 de Nov., 313, Fone 1002
Em Curitiba, à rua 15 de Nov., 622, Fone 634.

Registro Civil

Faço saber que pretendem casar-se: Martin Oechsler e Holdina Wehrmeister, naturais deste Estado, domiciliados e residentes neste Distrito. Ele, solteiro, motorista, filho de Antonio Oechsler e de Olga Oechsler. Ela, solteira, domestica, filha de Erwin Wehrmeister e de Alwina Wehrmeister. Si algum souber de algum impedimento legal, oponha-o na forma da lei.

Blumenau, 9 de maio de 1951.

Roberto Baier — Oficial do Registro Civil.

Faço saber que pretendem casar-se: Walter Helmut Neu e Christa Doritta Ehrengers, domiciliados e residentes neste Distrito. Ele, solteiro, torneiro-mecanico, natural da Alemanha, filho de Heinrich Neu e de Lydia Neu. Ela, solteira, domestica, natural deste Estado, filha de Siegfried Ehrenberg e de Gertrudes Ehrenberg.

Faço saber que pretendem casar-se: Angelino Sestrem e Geni de Souza Medeiros, naturais deste Estado, domiciliados e residentes neste Distrito. Ele, solteiro, tecelão, filho de Clarinda Sestrem. Ela, solteira, domestica, filha de Angelo de Souza Medeiros e de Iluminata Carolina Medeiros. Si alguem tiver conhecimento de algum impedimento legal, oponha-o na forma da lei.

Blumenau, 10 de maio de 1951.

Victorino Braga — Oficial do Registro Civil.

H

jam equipados com motores ingleses De Havilland Ghost, de 5.000 lb de tração estática, os outros modelos possuirão motores do mesmo tipo, porém fabricados na Suécia, sob contra-

Blumenau - Joinvile
Viagens rápidas e seguras só no
EXPRESSO ITAJARA

"CONCISA"

ORIENTAÇÃO CONTA'BIL, COMERCIAL, INDUSTRIAL e IMOBILIA'RIA S. A.

ASSEMBLE'IA GERAL ORDINA'RIA
SEGUNDA CONVOCAÇÃO

São convidados os senhores acionistas desta sociedade para se reunirem em assembléia geral ordinária, no dia 22 de maio de 1951, às nove horas, em uma das salas da Sociedade Dramatico Musical "Carlos Gomes", nesta cidade de Blumenau, afim-de deliberarem sôbre a seguinte

ORDEM DO DIA

1.o — Discussão e aprovação do balanço geral, levantado em data de 31 de dezembro de 1950, acompanhado da respectiva demonstração da conta de lucros e perdas parecer do conselho fiscal e relatório da diretoria.

2.o — Eleição do conselho fiscal e seus suplentes para o exercicio de 1951.

3.o — Outros assuntos de interesse social.

BLUMENAU, 2 de maio de 1951.

EDMUNDO BRAMORSKI — diretor-presidente

"CONCISA"

ORIENTAÇÃO CONTA'BIL, COMERCIAL, INDUSTRIAL e IMOBILIA'RIA S. A.

ASSEMBLE'IA GERAL EXTRAORDINA'RIA

De acôrdo com os Estatutos Sociais, são convidados os senhores acionistas desta sociedade anônima para se reunirem em Assembléia Geral Extraordinária, no dia 22 de maio de 1951, às quatorze horas, em uma das salas da Sociedade Dramatico Musical "Carlos Gomes", nesta cidade de Blumenau, afim-de deliberarem sôbre a seguinte

ORDEM DO DIA

1.o — Reforma dos Estatutos Sociais
2.o — Eleição de nova Diretoria
3.o — Outros assuntos de interesse social

BLUMENAU, 2 de maio de 1951.

EDMUNDO BRAMORSKI — diretor-presidente

Acervo: Biblioteca Pública SC - Hemeroteca Digital Catarinense

TRUMAN REAFIRMA A DECISÃO DOS EE. UU. DE EVITAREM A EXTENSÃO DA LUTA NA ASIA

"Saberá o povo norte-americano decidir com acerto, pois está à altura da prova por que está passando»

Washington, 11 (UP) — O presidente Truman disse, em discurso, que "os Estados Unidos cairiam numa emboscada soviética, caso êsse país estendêsse a guerra na Asia Oriental, com prejuizo e debilitamento de suas relações com os seus aliados na Europa".

Acrescentou o presidente norte-americano "que isso seria uma tremenda vitoria para a Russia Soviética". E prosseguiu: —

"Não temos a intenção de cair numa emboscada. Não tenho a intenção de deixar esta nação sem aliados ante o perigo soviético".

Esses seus comentários foram em resposta à proposição do general Mac Arthur, no sentido de que os Estados Unidos agissem "sós" na Asia Oriental, se necessário".

Truman não mencionou o ex-comandante das Nações Unidas na Coréia pelo nome. Seu discurso foi pronunciado durante o banquete promovido pela Convenção de Defesa Civil.

Publicamos, a seguir, um resumo do discurso pronunciado pelo supremo magistrado da nação norte-americana:

"A politica estrangeira dos Estados Unidos está baseada no esforço para conseguir a paz. Todas as nossas decisões foram tomadas com este proposito em mente. Estamos em meio de um grande debate sobre a política estrangeira. Muitos observadores estão encarando o debate como se fosse mais uma luta politica local. Contudo, as coisas pelas quais estamos lutando são mais importantes que os resultados de uma eleição. O que está em discussão nesse debate pode ser a guerra atomica, porque houve explosão atômica na União Soviética em 1949. Temos que atuar sabendo quem tem bombas atomicas. Os russos têm aeroplanos que podem deixar cair suas bombas atomicas sôbre nossas cidades. A melhor defesa contra o bombardeio atômico é prevênir outra guerra mundial e alcançar a verdadeira paz. A nossa oportunidade de manter a paz mundial e, ao mesmo tempo, de mantermo-nos livres é de que aquelas nações, que acreditam na liberdade, devem permanecer unidas, aumentando, também juntas, seu poderio. Isto é o que chamamos segurança coletiva." Vimos procurando consegui-la desde que terminou a última guerra. E acredito que realizamos grandes progressos".

Prosseguindo, disse Truman:

"A agressão comunista na Coréia é parte da estrategia mundial do Kremlin para destruir a liberdade e mostrou aos homens de todo o mundo que o imperialismo comunista pode desferir golpes onde quer e a qualquer momento. A firme resistência das Nações Unidas, na Coréia, deteve o avanço do imperialismo comunista em toda a Asia. A luta na Coréia é longa e cruenta todavia, podemos vencer e a nossa tática visa conseguir essa vitoria".

"A tatica da agressão — afirmou Truman — não oferece beneficios. Poderão ter a paz quando cessarem sua agressão. Enquanto isso, o poderio das nações livres está aumentando. O plano soviético de conquista mundial torna-se cada vez menos possivel de realizar-se. Prosseguiremos em nossa luta, castigaremos os agressores, terminaremos a agressão na Coréia e voltaremos a ter paz".

Truman a seguir, diz haver sido exortado a tomar medidas, que, no caso de adotá-las, representariam a ampliação da luta no Extremo Oriente. Acrescentou que essas pessoas disseram que estas medidas "terminariam o conflito ràpidamente que salvariam vidas de nossos soldados. Consegui reunir o melhor conselho militar coletivo desta nação, segundo o mesmo, esse rumo de ação não nos levaria à solução rápida e facil do conflito coreano. Essas medidas poderiam conduzir-nos a uma guerra maior e mais ampla. Tal guerra não reduziria as nossas baixas no Extremo Oriente, mas as aumentaria, enormemente. Tal guerra exporia os nossos soldados a ataques devastadores pelo ar e com submarinos. Poria em perigo o Japão e as ilhas Filipinas e uniria todos os chineses sob o regime dos governantes comunistas. Mais ainda: iria complicar-nos numa guerra na China, sem tomar consideração seus possiveis resultados e teria consequencias militares graves na Europa. Nada daria maior satisfação ao Kremlin que ver-nos empenhados numa luta total na Asia, deixando a Europa exposta aos exércitos soviéticos. O Kremlin está procurando — e o está fazendo há muito tempo — criar uma cisão entre nós e os outros países livres. O Kremlin deseja ver-nos isolados. O Kremlin deseja que os nossos aliados nos temam e nos odeiam. Os nossos aliados estão de acordo conosco sobre rumo que estamos seguindo. Não acreditam eles que devamos tomar a iniciativa para estender o conflito, poderiamos muito bem ver-nos obrigados a caminhar sós. Caso lutarmos sòzinhos na Asia, poderia ficar destruida a unidade das nações livres contra a agressão. Nesses aliados europeus estão mais pertos da Russia do que nós. Estão em maior perigo. Ao agirmos sem levar em conta os perigos que êles enfrentam, eles poderiam agir sem levar em consideração os nossos próprios perigos".

Depois de outras considerações, prosseguiu o presidente Truman:

"Agir separadamente foi o que nos levou à segunda guerra mundial. Não podemos lutar sozinhos na Asia e lutar acompanhados na Europa. A idéia de

(Conclui na 2.a pág. letra B)

"Wendy Wonder", a boneca maravilhosa

Os visitantes da maior feira de brinquedos do mundo, que foi inaugurada a 8 do corrente em Harrogate, podem ter uma ante-visão do que será a "super-boneca britânica" que será apresentada durante a exposição. — (Foto ENS).

Truman manifesta toda confiança no embaixador W. O'Dwyer

Acusado pelo C. S. de incentivar o crime

Washington, 11 (UP) — O PRESIDENTE TRUMAN declarou aos jornalistas que deposita a máxima confiança no embaixador dos Estados Unidos no México, sr. William O'Dwyer, acrescentando que não pretende retirá-lo do cargo.

Cidade do México, 11 (UP) — O embaixador norte-americano nesta capital, sr. William O'Dwyer, qualificou de "fantásticas e exageradas" as acusações feitas pelo Comité Senatorial no sentido de que ela teria contribuido para aumentar a delinquencia organizada, quando de sua gestão na Prefeitura de Nova Iorque.

Disse O'wyer que aquela comissão aumentou a proporção de alguns incidentes isolados.

Cidade do México, 11 (UP) — O sr. William O'wyer, embaixador dos Estados Unidos no México, defendeu-se energicamente das acusações que lhe foram formuladas no relatório da Comissão do Senado que realizou um inquérito sobre o banditismo nos Estados Unidos.

Falando à imprensa, o antigo prefeito de Nova Iorque, quei-xa-se de que a Comissão tinha procurado, à margem de sua carreira pública, incidentes isolados e de pequena importância, a fim de alegar fantásticas conclusões. E acrescentou: "Fui censurado por não ter removido completamente da cidade de Nova Iorque defeitos peculiares ao nosso sistema político". Relembrou que compareceu perante a Comissão do Senado, por sua própria iniciativa. Iniciou: "Pensei, então, que meu testemunho auxiliaria a destruir o crime organizado nos Estados Unidos. Mas, ao contrário, por motivos que desconheço insinuações feitas com meias palavras, procuraram desacreditar-me pessoalmente".

Referindo-se depois à obra que realizou durante a sua permanencia na Prefeitura de Nova Iorque, O'Dwyer declarou: "Realizei o programa mais importante e mais progressista jamais empreendido na cidade e isto porque sempre pensei que era o melhor meio de lutar contra as causas do crime".

O embaixador relembrou igualmente que fôra "servidor do público de Nova Iorque" durante mais de 25 anos, nas funções de magistrado, "attorney" e "prefeito", sem contar as suas missões diplomaticas.

Londres suspendeu a exportação de materias primas para a China

Interpelado Attlee nos Comuns

LONDRES, 11 (UP) — A Grã-Bretanha suspendeu todas suas exportações para a China Comunista de materias-primas consideradas de importancia estrategica. Com exceção da borracha.

Entretanto, uma fonte oficial declarou que mesmo as remessas de borracha para a China Conunista estão sendo reduzidas consideravelmente.

Presentemente, cerca de 200 artigos existem na lista de materias-primas cuja exportação para a China Comunista está proibida; varias centenas de outras mercadorias foram colocadas sob o sistema de controle das licenças de exportação que limita os fornecimentos ao que se considera como «para verdadeiro uso civil, em tempos de paz».

Os circulos oficiais declararam que a China Comunista está sendo presentemente tratada da mesma forma que a União Soviética, com respeito ás exportações britanicas. Prognosticam que os efeitos cessa nova politica se refletiriam nos totais do intercambio comercial para o atual trimestre.

As ultimas mercadorias a serem colocadas na lista dos produtos sujeitos ao controle das licenças de exportação incluem o aço sob varias formas, manufaturas de algodão instrumentos de precisão e eletronicos, materiais plasticas, rolamentos, certas maquinas ferramentas e outros.

LONDRES, 11 (UP) — As garantias dadas por Attlee, na Camara dos Comuns, com referencia à instituição de licenças de exportação, desde o dia 8 de abril, para a entrega de borracha, a fim de que à China não possa receber quantidades «estrategicas» de matérias-primas, não conseguiram abrandar a emoção dos conservadores da Camara, e diversos deputados desse grupo interrogaram o primeiro ministro a respeito.

Eden, lider-adjunto da oposição perguntou a Attlee se «alguma materia-prima estrategica não foi exportada para a China durante os tres ultimos mêses. Attlee respondeu que é esse, precisamente, o osso, e que a proibição foi estendida às exportações das colonias inglesas em relação a todas as materias estrategicas importantes.

Attlee lembrou, alem disso, que as exportações de todas as materias istrategicas para a China foram proibidas tanto na Inglaterra como em Hong-Kong.

«Considera o primeiro-ministro a borracha como materia-prima estrategica?», perguntou-lhe o general Nead, conservador. Attlee respondeu: «Na realidade, proibimos completamente as exportações de borracha para a China.

Máquinas de costura

novas e usadas, das melhores marcas, de pé, de mão, e elétricas

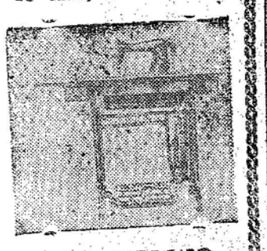

CASA VOLLES
Rua 15 de Novembro, N. 730
— BLUMENAU —

Dollars para o desenvolvimento técnico da Jugoslavia

Aplicações nos setores da alimentação e saude publica

Belgrado, 11 (UP) — Trezentos milhões de dinares, num total de três biliões procedentes da venda de produtos alimentícios americanos foram fornecidos à Jugoslavia, no quadro do "Emergency Felief and Assistence Program", serão consagrados ao desenvolvimento da técnica do país, bem como a melhoria das condições medicas e agricolas — declarou hoje o embaixador dos Estados Unidos em Belgrado, durante uma entrevista à imprensa. Os 2.700.000 dinares restantes, acrescentou, servirão para alimentar os serviços jugoslavos de saúde pública e resolver os problemas de assistência mais urgentes. Entre as 805.000 toneladas de víveres americanos incluidos no programa de auxilio alimentar à Jugoslavia, 285.000 já foram entregues e 395.000 o serão durante este mês. Os 125.000 restantes chegarão em maio. Assim, considera-se do lado americano, o programa de ajuda alimentar à Jugoslavia terá sido cumprido em sua totalidade, de maneira a permitir à Jugoslavia que cubra totalmente as suas necessidades nesse terreno.

Clinica de olhos
OUVIDOS, NARIZ E GARGANTA
DO
DR. WILSON SANTHIAGO
Assistente da Faculdade de Medicina da Universidade do Brasil
CONSULTAS:
Horário: dás 10 ás 12 horas e dás 14 ás 18 horas.
Consultório: Rua 15 de Novembro, 742 (Ao lado da Suafarma).

COMERCIAL VIEIRA BRUNS S/A
Peças e Acessórios para Caminhões e Automóveis
Distribuidores dos insuperaveis produtos:
BATERIAS "GOODYEAR"
OLEO PARA FREIO HIDRAULICO "STOP"
BICICLETAS "N S U."
COMUNICA QUE ACABA DE RECEBER UMA PARTIDA DESTAS AFAMADAS BICICLETAS ALEMÃS "NSU"
Seja inteligente compre a melhor bicicleta na COMERCIAL VIEIRA BRUNS S.A. — Rua 15 de Novembro, 923 — ao lado da igreja Matriz.

EXPRESSO
BLUMENAU—CURITIBA
End. Teleg.: "LIMOUSINES"
AGENCIA BLUMENAU
Rua 15 de Novembro N.o 813
FONE, 1002
PREÇO: Cr$. 155.00
AGENCIA CURITIBA

Ajude a edificar uma sociedade moralizada e enriquecida em seus valores de cultura Cooperare na Campanha de Educação de Adultos

Ulmér Laffront
CORRETOR
Rua Maranhão, n. 9

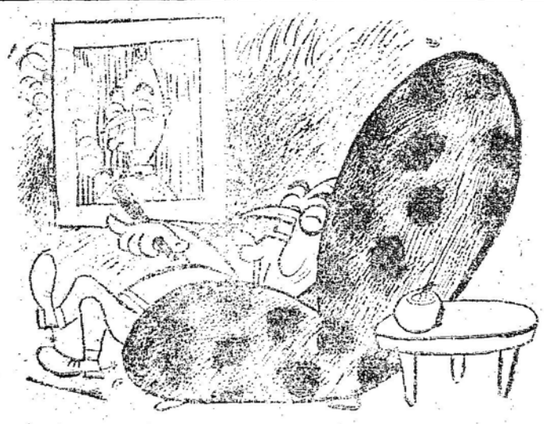

Happyy birthdey to you...

(Charge de AUGUSTO RODRIGUES)

BANCO INDU'STRIA E COME'RCIO DE SANTA CATARINA S.A.
— Matriz: ITAJAI' —
Fundado em 23 de Fevereiro de 1935 . Endereço Telegr. «INCO»

Capital Integralizado ...	Cr$ 15.000.000,00
Fundo de reserva legal e outras reserv. ...	Cr$ 29.417.,252,10
Total do não exigível ...	Cr$ 44.417,252,10

AGENCIAS E ESCRITO'RIOS NAS PRINCIPAIS PRAÇAS DO ESTADO DE SANTA CATARINA, NO RIO DE JANEIRO E CURITIBA

Taxas de Depósitos

Depósitos a vista (sem limite)	2%	DEPO'SITOS A PRAZO FIXO	
DEPO'SITOS LIMITADOS		Prazo mínimo de 12 mêses	6%
Limite de Cr$ 50.000,00	4,1/2%	DEPO'SITOS DE AVISO PRE'VIO	
Limite de Cr$ 100.000,00	4%	Aviso de 30 dias	4%
DEPO'SITOS POPULARES		Aviso de 60 dias	4,1/2%
Limite de Cr$ 10.000,00	5%	Aviso de 90 dias	5%
		Aviso de 120 dias	5,1/2%

— CAPITALIZAÇÃO SEMESTRAL —
ABRA UMA CONTA NO «IN CO» E PAGUE COM CHEQUE

Importante Firma do Vale do Itajaí

PRECISA DE:

2 empregados para balcão, com — no minimo — três anos de prática; 1 estoquista; 1 auxiliar de escritório, com noções de contabilidade; 1 auxiliar de escritório, com noções de correspondência.

Para estoquista e auxiliares de escritório da-se preferência a pessoas que tenham feito curso ginasial e falem o idioma alemão.

Desnecessário apresentar-se quem não estiver quite com o serviço militar.

Cartas indicando referências e pretensões à "ORGANIZAÇÃO", sob n.o 45, nêste jornal".

Descontentes com o sr. Agamenon os possedistas de Pernambuco

ELEMENTOS DA UDN ESTARIAM SENDO FAVORECIDOS EM DETRIMENTO DO P.S.D.

Rio, 11 (Merid.) — Elementos do PSD de Pernambuco, tendo à frente o deputado federal Magalhães Mello, mostram-se descontentes com o sr. Agamenon Magalhães, pelo fato de estarem sendo nomeados para municipios onde o PSD perdeu as eleições, elementos da UDN e de outros partidos independentes. O mais curioso, porém, é que a maioria dessas nomeações vem recaindo em localidades sob a influencia eleitoral do sr. Magalhães Mello, sobrinho do proprio governador, e que pleiteou sua ida para a Comissão de Justiça da Câmara, não conseguindo, porem, o que atribuiu a um jogo dos elementos mais chegados ao sr. Agamenon Magalhães.

Como o número daquelas nomeações crescesse de vulto, o sr. Magalhães Mello enviou ao governador de Pernambuco uma carta na qual manifesta sua estranheza.

Tambem, o deputado Paulo Guerra mostra-se ressentido com o governador de Pernambuco pelo mesmo fato, não tendo ainda tomado uma atitude, receando represalias que poderão acarretar prejuizos à sua posição politica nas proximas eleições municipais.

Não deixe de educar com ignorancia. A cartilha é a chave do conhecimento. Matriculemos os analfabetos nos cursos de educação de adultos.

Doenças do -coração-
DR. CARVALHO
(Electrocardiografia)
Tratamento de neuroses — (Psicoterapia)
Av. Rio Branco, 5 (sobrado)
(Ao lado do Cine Busch)

Interpretações soviéticas

(De um observador social)

A destituição do bravo general Mac Arthur do comando de todas as forças na Coréia foi recebida pela Russia não só como uma vitoria soviética, como tambem como um aspecto da fraqueza politica americana. Mac Arthur foi novamente insultado pela imprensa vermelha e, com ele, o capitalismo americano.

No fundo, porém, a Russia sovietica teve uma decepção. Ela dizia que o general americano estava na Coréia para provocar a guerra. Era um agente de provocação destinado a levar o mundo para uma nova conflagração. Tudo isso porém foi desmentido. O general acaba de ser afastado no interesse da unificação da politica das Nações Unidas, que não só não desejam a guerra como tambem, práticamente, por todos os meios, querem evitá-la.

Outras interpretações comunistas surgirão. Não faltarão nos jornais vermelhos criticas e afirmativas de que nesse gesto do presidente Truman, deve haver novo golpe!

Porem, o mundo está vendo do esforço das Nações Unidas pela paz e principalmente para evitar que as democracias façam na Asia o jogo de desgaste do comunismo.

Seja qual for a interpretação soviética e seja qual for a consequência da demissão do general Mac Arthur, o fato é que com ela, se evidencia, mais uma vez, o poder plástico dos governos livres, que coloca perfeitamente ao lado da mais ampla liberdade o principio da disciplina. E tudo isso se fez dentro da mais perfeita ordem, equilibrio e eficiência, sem que, de modo algum, se modifique a energica disposição das tropas da ONU de defenderem os seus povos, tão vilipendiados pela Russia e suas colonias.

No país da ditadura soviética nada se pode saber, entretanto. Os comandantes são destituidos de forma misteriosa, sem nenhuma satisfação para com a opinião pública. E não só são destituidos, como sofrem as maiores humilhações e desaparecem da circulação social, como entes inúteis ou como coisas usadas.

Não é mesmo possivel se conceber, na Russia uma interpelação ou uma satisfação ao povo, como acaba de acontecer nos Estados Unidos. Lá, acontece isto ou aquilo tudo acontecerá sem comentários.

A ditadura é o regime do silêncio e da resignação. Para evitar o aumento de sofrimentos, o povo se cala e se entrega. Os mandos e os desmandos se fazem, sem que se conheçam os seus motivos.

Por isso, quando nas democracias, há um ato como êste, da demissão do chefe das forças na Coréia a Russia procura desnaturá-lo, porque os povos livres sabem da verdade.

Acervo: Biblioteca Pública SC - Hemeroteca Digital Catarinense

Vida Social

Dia de limpeza

Todas as quintas feiras, sem falhar uma, nem mesmo havendo doença grave na familia, ela se levanta bem cêdo, quase de madrugada, tudo escuro ainda, e dá início os grandes, solenes preparativos para a exaustiva, porém triunfal tarefa do dia. Nesse dia ninguem dorme direito na casa. Barulho de vassouras, caindo, de baldes se entrechocando, de janelas se abrindo, de torneiras jorrando água sem cessar, de tamancos descendo e subindo escadas, barulho de todo o organismo doméstico em movimento acelerado anuncia, semanalmente, o amanhecer de quinta-feira. Só ela de pé, mais ninguem. Dorme ainda a rua inteira, dormem o marido e os filhos, e ela já está em plena atividade, a esfregar com alegre desenvoltura, cantarolando baixinho, a larga superficie de cerâmica do jardim. O balde cai inopinadamente de suas mãos, e rola com estardalhaço pelas escadas. O marido acorda sobressaltado. Depois se recorda — "horrenda quinta-feira". Mais tarde, marido e filhos já na rua, ela transforma a casa num pandemonio. Todos os moveis fora do lugar: cadeiras empilhadas sôbre a mesa, tapetes, travesseiros e colchões tomando sol no peitoril das janelas, enceradeira, aspirador, profusão de panos, vassouras e latas dando a caracteristica sonoridade domestica à casa. No meio de toda essa balburdia, ela transita feliz. Vai polindo os moveis com paciência infinita, limpa os rodapés, espana as paredes, retira o pó de cada quadro, de cada bibelot, de cada lâmpada. Depois faz rebrilhar as fechaduras, todos os metais da casa. Na quinta-feira o almoço sai atrasadissimo e mal feito. O marido e os filhos entram e saem de mãos na cabeça, furiosos a nhominar em altos brados a chegada da quinta feira. Só à noitinha a casa volta a ficar acolhedora. De tão limpa e brilhante fica parecendo a face de uma estrela. Um cheiro de cera e de sol avança para o visitante, mal a porta se abre. Olhando a casa limpíssima, ela fica intranquila, toda a sua preocupação a repousar na poeira do dia seguinte.

CHRISTINA.

ANIVERSARIANTES

A data de hoje assinala a passagem do aniversário natalicio da sra. dª. Noir Oliveira, virtuósa espôsa do sr. José Oliveira, funcionário do D.E.R.

Ao aniversariante, os nossos cumprimentos.

— Transcorre hoje a data natalicia da sra Da. Irmgard Struck, esposa do sr. Helmuth Struck.

— Aniversaria-se em data de hoje o sr. Osvaldo Fortunato de Bem, 1.o tenente do nosso glorioso exercito, atualmente servindo na Escola Militar de Rezende.

— Deflui hoje a efeméride natalicia da exma sra Da. Alda Hildinger, digna esposa do sr. Fritz Hildinger.

— Comemóra hoje mais uma primavêra de existencia, a gentil srta Rosalina Malheiros, filha do sr. Elcy Malheiros.

— Festeja hoje mais um ano de vida a interessante menina Rosita Olinger, filha do sr. Egon Olinger, residente em Guaramirim.

— A data de hoje registra a passagem do aniversario natalicio da Da. Rosalina Siegel, esposa do sr. Francisco Siegel.

— Ainda em data de hoje vê passar seu natalicio a exma sra Da. Rute Hoepcke da Silva virtuósa esposa do sr. Dr. Aderbal Ramos da Silva, ex-governador do Estado.

— Aniversaria-se em igual data o menino Silvio Ramos, filhinho do sr. José Olimpio Ramos, agente dos Correios e Telegrafos da Itoupava Seca.

NASCIMENTOS

— Está em festas o lar do sr. Erni Gonzaga e de sua esposa Da. Maria de Lourdes, com o nascimento de sua filhinha Marilene, ocorrido a 8 do fluente.

— Desde o dia 10 do corrente acha-se enriquecido o lar do sr. João Rocha e de sua esposa Da. Evelina, com o advento de sua filhinha Claudéte.

VIAJANTES

— Esteve nesta cidade o sr. Renato Mello, estimado farmaceutico residente em Indaial.

CASAMENTOS

— Com a srta Eldenora Maria Maes, casa-se hoje nesta cidade o sr. Augusto Zen.

— Realisa-se hoje ás 16,00 horas na residencia dos pais da noiva, á Alamêda Rio Branco, o enlace matrimonial do sr. José Baptista do comercio de Porto Alegre, com a gentil srta Carmen Kisel, prendada filha do sr. Henrique Kisel e esposa Da Ana Kiesel.

— Consorcia-se hoje nesta cidade o jovem Pedro Freygang com a gentil srta Annelise Hechlejtner, comerciante na Garcia.

A Venus

DONATO

MADAME Georgette, antes de ser esposa do banqueiro Dandin, era modelo de pintores. E como sempre fôra uma mulher inteligente, não lhe tinha custado muito a adquirir um pouco de cultura e uma nova educação, para assumir com dignidade o papel de grande senhora.

Mas o banqueiro não estava satisfeito, pois não podia pensar que existissem quadros expondo a todo mundo a sua linda esposa ao natural.

— Quero retirar da circulação todas as telas que exibem teu corpo, Georgette, e tu me poderás ajudar fazendo uma lista dos pintores para os quais posaste. Depois de adquiridos, esses quadros serão guardados no sotão.

Georgette sorriu:

— Sim, querido, tenho ainda um caderninho de apontamentos onde marco todos os endereços dos pintores para os quais posei.

E o bravo banqueiro fez uma carta circular para todos aqueles que pintaram sua mulher, dizendo-se disposto a adquirir os seus quadros.

Que alegria para os pintores! Quem não os tinha mais no atelier, pôs-se a procura-los nas lojas e nos particulares que os haviam comprado. E, com a idéia de um ótimo negocio, foram recuperados muitos, cujos autores se apressaram a dar essa informação do interessado.

O banqueiro, á medida que recebia as respostas, convidava o pintor a levar-lhe o quadro em casa. Mas como pessoa prática, não os adquiria todos, de olhos fechados.

— «Este não se parece muito com ela. Pode levá-lo».

«Aqui só se vê as costas. Não me interessa.»

«Este é suficientemente moderno, e por isso indecifravel. Não o compro».

E assim adquiriu somente as telas que falavam muito clara, indenizando, todavia, com alguns cheques, aqueles que reclamavam por ter que voltar com o quadro.

Um dia apresentou-se em casa do banqueiro um pintor, que não estava na lista de Georgette, e disse ser autor de uma «Venus».

— Mas a minha senhora afirma não ter pousado para o senhor.

— E verdade.

— Então, por que insistem em vender-me o quadro?

— Porque pintei-o tendo madame Georgette como modelo.

— Como?!

— Sim, meu senhor, durante a sua ultima temporada de praia, pude admira-la no mar...

— Foi uma indelicadeza a sua!

— Por que? Eu admiro o belo onde o encontro.

— Seja. Traga-me o quadro.

Mas, quando este lhe foi

(Conclue na 2.a pga. letra G)

Dany Guy exibe sua última criação outonal. A nota original do modelo é o grande corte na sáia, que está em grande voga em Paris

ASTRAL DO DIA

(Por Haga Swami-

SABADO, 12-5-1951

E' bom ser paciente e discreto pela manhã, para obter êxito em terras, minas, imóveis, cartórios. A tarde é ótima para viagens, leis, finanças, competições, esportes, e assuntos de familia.

Os nascidos nêste dia — Terão espiritos de elite, eloquentes, virtuosos, destinados a contribuir para a estabilidade, a paz e o progresso das nações. Poderão exercer altos cargos civis e tornar-se célebres.

LIVROS E AUTORES

Daqui e de fóra

Os açudes do nordeste

JOSE' LINS DO REGO

O meu caro amigo Cesar de Mello Cunha me escreve uma carta para lembrar uma conversa que tivemos, em torno dos açudes nordestinos. O ponto de vista de Cesar é de que a açudagem, a grande, não resolve o problema, porque as obras complementares, isto é, a irrigação pelos canais, não corresponde aos gastos com a formação dos lagos. E para me esmagar, vem com um artigo de Assis Chateaubriand. "Desta vez quem fala é um homem de lá e que tem grande responsabilidade no que diz".

Chateaubriand tinha justamente elogiado a obra admirável do agrônomo José Augusto Trindade, o esforço de um homem que pretendeu criar alguma coisa com a irrigação. Mas obra que quase se extinguiu com a sua morte. De fato, tem razão Cesar quando critica a inutilidade da açudagem, desde que não façam de suas aguas armazenadas o que elas pedem que façam. Fazer o açude e deixá-lo como um elefante, não é obra contra as secas. Mas a Inspetoria, se tem errado é só em não ter entregue aos agrônomos as barragens que tem feito. Constroem os engênheiros um hospital e o entregam aos médicos. Por que não fazem o mesmo os engenheiros das secas? Os canais de irrigação projetados, aqui no Rio, foram, no principio, executados com erros tremendos. Porque nos seus planos não entraram os agrônomos, os que sabiam de suas utilidades, e que podiam melhor conhecer o solo. E' verdade que a Inspetoria mantem um Instituto agronômico em São Gonçalo, verdadeiro centro de pesquisas. A credito que outra importância já tenham os açudes concluidos se estivessem, na verdade, a serventia pública, distribuindo água pelos seus canais. Deixá-los como obras ciclópicas pada a nessa admiração, é dar razão às criticas do meu amigo Cesar de Mello Cunha.

Algo de novo

Prolongada a vida da moda

A moda é uma coisa emocionante, pois morre em plena juventude" — afirmou certa vez Jean Cocteau. E realmente, até agora tem sido assim: a moda surge para desaparecer bem depressa, provocando sua inspiração fugaz sua precaria permanencia entre as belas coisas do mundo aquela mesma nostalgica inconformação que deixa atrás de si a morte de uma adolescente. Até aqui nenhum costureiro procurou aprisioná-la um pouco mais demoradamente no tempo. De agora em diante, porém, um espanhol se dispõe a prolongar-lhe a vida. Chama-se Castilho. Foi o braço direito de Coco Chanel e recentemente foi contratado por uma das mais conceituadas casas de alta costura da França, a Casa Lavin, fundada por Jeanne Lavin e atualmente sob a direção de sua filha Marie Blanche de Polignac.

Na coleção criada por Castillo — 260 modelos, a mais importante de Paris — figuram entre modelos efemeros, uma quantidade de trajes que poderão ser usados até mesmo daqui a vinte anos sem que pareçam antiquados. "E' uma maneira galante de contradizer Cocteau, — diz alegremente Castillo.

CINE BUSCH

Hoje, ás 20 horas — Glenn Ford, Gloriam de Haven, Janet Leigh Charles Coburn, no filme da Metro:

"O ideal de uma vida"

Um filme feito só para receber elogios! Todos admirarão seu desempenho, a intensidade humana de sua historia, a nobde beleza de suas intenções! — Ousado em alguns pontos, romântico sempre, muito humano em todas as cenas, é assim esta nova vitoria de Glenn Ford, o famoso "galã" de "Gilda"! O film surpresa. Acomp. Compl. Nacional, short — Nov Jornal. Preços de costume.

13 DE MAIO

(ALVARUS DE OLIVEIRA)

A cidade, o Brasil, todos nós festejamos ou solenemente ou intimamente, a data luminosa do Brasil. Dizemos luminosa porque houve luz divina que iluminou o pensamento da Princesa Izabel que deu liberdade aos escravos, porque dentro do Brasil, da America, só poderia haver gente livre. Livre como os pássaros, livre como Deus os criou.

A eterna luta pelo direito de agir e pensar pela própria cabeça, que tanto sangue tem derramado, que tantas doutrinas tem feito nascer, que tantas guerras tem feito gerar! A ninguém cabe direito de escravizar seu semelhante.

Grandes brasileiros poderiam ser lembrados na luta em prol da liberdade dos escravos.

Mas preferimos sintetizar toda campanha em dois, somente: Castro Alves, cantando nos seus versos inspirados a ansiedade de libertação dos seus irmãos negros. Rui Barbosa impondo pela sua sapiência, fazendo valer o seu verbo inflamado, na doutrina da liberdade.

A data da emancipação do negro é das mais gratas à nossa história e nenhum cidadão brasileiro pode esquecê-la no calendário dos dias de guarda da nossa nacionalidade.

A liberdade é inata ao brasileiro que a preza mais que a própria vida. E as palavras do grande Rui Barbosa são bem aquilo que os brasileiros diriam se tivessem a sua capacidade, mas com o mesmo coração de Rui: — "Liberdade! Nunca te desconheci, nem te trairei nunca; porque a natureza impregnou dos teu elementos a substância do meu ser. Minha juventude embebeu-se na corrente mais cristalina da tua verdade! A pena das minhas lides apurou-se no fio penetrante do teu amor!"

LICOR DE CACAU XAVIER USADO COM SUCESSO HA' MAIS DE MEIO SE'CULO

OSVALDO CHATEAUBRIAND

TERRA ARRASADA

Libelo contra um govêrno!

Nas desassombradas páginas de TERRA ARRASADA, faz o jornalista Osvaldo Châteaubriand uma análise minuciosa e crua dos atos delituosos praticados pelos homens do último governo de São Paulo.

E' um depoimento corajoso e sincêro contra os politicos que tentaram transformar aquêle Estado e o Brasil numa terra de ninguem, ou, como diz veementemente o autor — numa terra arrasada.

E' uma acusação formulada através da voz da mais candente verdade.

Preço: Cr$ 25,00

Em tôdas as livrarias ou pelo reembôlso postal,
Rua do Livramento, 203 — RIO DE JANEIRO

Edições O CRUZEIRO

Feitio a prova d'água
a partir de 597,00

LADISLAU ALFAIATE

Rua 15 de novembro, 588/596
— SOBRADO —

CASIMIRA E FEITIO
a partir de 995,00

Nos bastidores po mundo

Os Caiapós

(Por AL NETO)

Os indios Caiapós matam homens brancos para vingar a morte de irmãos, pais, filhos, amigos...

O Caiapó não perdôa, e quer ver o sangue de todos aqueles que derramam o sangue do indio.

Sentado no meu escritório, um homem que tem batido o sertão do Brasil em todas as direções contar-me a história dos Caiapós.

Chama-se ele Nilo Veloso, e é cinegrafista do Serviço de Proteção aos Indios.

Nilo acaba de regressar do Araguaia, onde esteve em contáto direto com os Caiapós.

"Os Caiapós — diz ele — são tão mansos, e tão dignos de confiança que os homens brancos dos nossos postos de atração vivem no meio dêles sem que nunca tenham sido atacados.

"Ao contrário, os indios nos ajudam em tudo que podem".

O S.P.I., possúe dois postos de atração na terra dos Caiapós, que se extende por todo o Estado do Pará até parte de Mato Grosso.

"Estes postos — conta Nilo Veloso — estão no meio da mata. Levam-se 20 dias á cavalo para chegar ao povoado de brancos mais próximo.

"Trinta homens vivem nos postos de Las Casas e Gorotiri, em contáto direto com os Caiapós. E nenhum deles foi jamais atacado pelos indios".

Qual, então, a explicação para a guerra que lavra entre os Caiapós e certos grupos de homens brancos?

Por que familias inteiras têm sido assassinadas pelos indios?

Segundo Nilo Veloso, a explicação é a riqueza das matas que cobrem a terra dos Caiapós.

As matas da região do Araguaia até o Xingú, onde o indio mora, são matas de castanheiro e poáia. A castanha tem muito valor, e mais valor ainda tem a borracha que se extrai da poáia.

"E' porisso — afirma Nilo Veloso — que o homem branco entra na terra do Indio.

"E se, alem de entrar na terra do indio, ainda mata indios, é facil imaginar qual é a reação dos selvicolas".

Mas a história da guerra entre os Caiapós e o homem branco se perde num passado de mais de 20 anos.

A coisa começou quando o coronel Inocencio da Costa veio do Maranhão com 400 cabeças de gado e pediu aos Caiapós asilo contra os inimigos politicos que o perseguiam.

Refere Nilo Veloso que, si bem o coronel Inocêncio fosse bom para os indios, alguns dos homens que o acompanhavam não tardaram em brigar com os selvicolas, matando muitos deles.

Em vingança, os indios começaram a matar brancos.

Posteriormente, em 1941, um seringalista de nome Jacinto Motta empreendeu uma campanha de matança de indios.

Motta, auxiliado por um individuo de nome João Pinga, deu cabo de mais de 50 Caiapós.

Entre estes figurava um indio de grande prestigio, que em 1943, tinha procurado os brancos para oferecer-se como mediador entre os dois bandos.

O "indio da paz", conta Nilo Veloso, foi atraido ao acampamento de Jacinto Mota e ali morto a traição com um tiro de carabina 44...

"Tal é a história — conclue Nilo Veloso — da guerra entre os Caiapós e o homem branco.

"E' uma historia semelhante a muitas outras, que tiveram lugar nos primeiros tempos quando o homem branco estava descobrindo o Brasil..."

Mas Nilo Veloso não é um pessimista. Com a autoridade de quem pode dizer "eu vi com os meus próprios olhos", Nilo acha que já se está fazendo muita coisa para remediar esta situação.

"No fundo — conclue ele — é uma questão de recursos.

"No dia em que o governo brasileiro, a exemplo do que se faz nos Estados Unidos, puder dotar o Serviço de Proteção aos Indios dos recursos adequados, ter-se-á dado um grande passo para solucionar este problema.

"E é fora de duvida que as atuais autoridades mostram a melhor boa vontade conosco".

Aeronáutica

PARAQUEDAS AUTOMATICO

Um novo tipo de paraquedas, recentemente provado com êxito na Grã Bretanha, oferecerá mais proteção aos pilotos, quando nas velocidades e altitudes elevadas ora atingidas pelos aviões a jato. Um antigo paraquedista do Exército saltou de um Dakota a 4.500 metros de altura, levando um cronômetro para verificar a velocidade da queda. O novo paraquedas é aberto por um dispositivo automático barométrico, colocado no lado direito do cinto e permitindo o ajustamento do paraquedas, para funcionar a determinada altura. Além disso, o mecanismo contém um pequeno relógio que começa a trabalhar desde que o salto seja feito de uma altura menor que a fixada no dispositivo de abertura. Sua finalidade é atrazar o funcionamento dêste último, até que o paraquedista se livre completamente do avião. Desta maneira, será possivel lançar feridos em segurança.

AVIÃO A JATO TRANSONICO

O novo caça a jato sueco SAAB-29 (Designação da Fôrça Aérea: J-29) produzido pela Svenska Aeroplan A. B., em Linkoping, conseguiu finalmente — após um ano de vôos experimentais — alcançar o número Mach desejado. O SAAB-29, segundo caça a jato construido pela Suécia, é um avião de interceptação monoplace, monomotor e de cabine de pressão, facilmente reconhecivel pelo acentuado enflexamento de suas asas e pelo volume da fuselagem. Embora os protótipos se

Conclue na 2.a pga. Letra H

FAÇAM SEUS ANUNCIOS NESTE DIARIO

PALAVRAS CRUZADAS

PROBLEMA 236

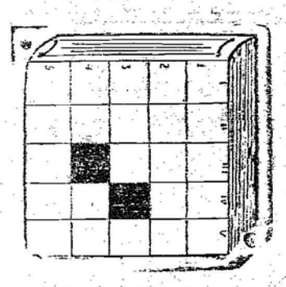

HORIZONTAIS: 1 — Grão de uva. 2 — Pesquisar. 3 — Pedra. 4 — Nome da letra que no alfabeto grego corresponde ao M. Nota musical. 5 — Apertar com arcos.

VERTICAIS: Parte posterior II — Pequena embarcação indiana. III — Pedra. IV — Flexão feminina de No. — Tecido V — Enfeitar.

SOLUÇÃO N. 235

HORIZONTAIS: Respeito, sura, io, sã, ad, tua, aru, oso, sal, ra, mo, rã, Aida, alimento.

VERTICAIS: — Reitoria — ousa — sa — ao — ao — pus — mim — era — ode — ia — as — an — arar — Ondulado.

LICOR DE CACAU XAVIER USADO COM SUCESSO HA' MAIS DE MEIO SE'CULO

INSTITUTO DE RADIUM

Dr. A. Odebrecht
Radioterapia — Raios X
Fisioterapia — Metabolismo
Rua 7 de Setembro 15
FONE 1441

1 — que, ao contrário da crença geral, Albert Einstein, o famoso criador da teoria da relatividade, não nasceu na Alemanha, mas sim na Suíça.

2 — que interessantes estatísticas revelaram que nos Estados Unidos o suicídio ocorre com dupla frequência entre individuos casados do que entre pessoas solteiras.

3 — que, cada hora que passa, são celebrados no mundo inteiro 1200 casamentos; e que se calcula que dêsses matrimônios nascem 5.440 crianças.

4 — que um escorpião, colocado num círculo de brasas, quando percebe que lhe é impossivel escapar, suicida-se com a sua própria picada, a fim de não morrer queimado.

5 — que o primeiro encalhe de que nos fala a história é o da Arca de Noé; e que êsse barco, após o dilúvio, encalhou no Monte Ararat, na fronteira da Armênia, a 5.185 metros acima do nivel do mar.

6 — que no ano de 640 antes de Cristo um grego, Tales de Mileto, anunciou que a Terra era uma esfera e a dividiu em cinco zonas de climas; e, que, até hoje, a ciência mantém inalterada essa divisão milenária.

Acervo: Biblioteca Pública SC - Hemeroteca Digital Catarinense

Todos os esforços envidará o Palmeiras para vencer amanhã

- Leva vantagem no clássico em quadro o campeão da cidade -

Não ignora o Palmeiras o difícil trabalho que terá na tarde de amanhã, para vencer o Paysandú. O super-campeão tem muita sorte contra o alvi-verde brusquense mas para superá-lo sempre se emprega com todos os recursos disponiveis, esbanjando o máximo de suas energias. Não nos lembramos de uma derrota dos locais, desde o campeonato de 48, ante o conjunto de Wolmar. Aconteceu um fato interessante, em 49. Nos dois turnos do certame, o Olimpico, que foi o campeão, não conseguiu superar o club dos "milionários" perdendo e empatando. Aconteceu o contrário com o Palmeiras. Colocou-se muito mal, na campanha, mas não perdeu para o Paysandú, chegando a vencê-lo em Brusque.

E agora? Será desta vez que os palmeirenses irão amargar um revés contundente? Há equilibrio. Está se refazendo o campeão do centenário e não vai querer que sua torcida, bastante entusiasta, volte a ficar decepcionada. O Paysandú, contudo, costuma pregar surpresas e não seria de admirar que viesse a surpreender, contrariando assim todos os prognósticos que se fazem em torno do combate e que dão os esmeraldinos locais como favoritos. Se falhou o jogo de conjunto, então as duas esquadras formadas por elementos de categoria, capazes de com grandes jogadores individuais, empolgar a enorme assistencia que por certo irá ao campo da Alameda Duque de Caxias.

Maquinas de escrever

«TRIUMPH»

da TRIUMPH WERKE (Nürnberg)

Fortes e resistentes de otima construção por preços acessiveis

— PROSDOCIMO SOCIEDADE ANONIMA

CURITIBA — JOINVILE E — BLUMENAU

NORGE

O Refrigerador de fama mundial está novamente a disposição de nossa vasta freguezia. Antes de adquerir um Refrigerador, consulte-nos sem compromisso.

NORGE conjunto selado, traz o selo de cinco anos de garantia.

Visitem a exposição nas lojas

PROSDOCIMO

Rua 15 de Novembro, 900 — Blumenau

Brilhante atitude da LBD

"Bodinho" justificou sua falta - Rodada de destaque anuncia o certame da segundona

Todos os aficionados, ou melhor, os amantes do futebol da segunda divisão, devem estar a par do que aconteceu por ocasião do embate entre Florida e Bandeirantes. O juiz não apareceu, não houve jogo, tendo o representante da entidade local recolhido a renda de Cr$ 221,00 á tesouraria da mesma. Houve protestos, como é natural, pois os torcedores exigiram a devolução da quantia que pagaram.

O caso foi discutido, sendo das mais felizes a decisão dos dirigentes da L.B.D.. A arrecadação foi entregue á uma instituição de caridade, o Hospital Santo Antonio, por intermédio do Prefeito Municipal. Uma atitude digna dos maiores elogios e do apoio de todos os esportistas blumenauenses. Quem mais satisfeito deve ter ficado, foi aquele pequeno numero de assistentes que foi até a Fortaleza, pagou entrada e não assistiu futebol.

O sr. Ewaldo Lino da Silva, que deveria dirigir o comentado prélio Florida x Bandeirantes, justificou sua ausência. Apesar de estar inscrito como juiz da L.B.D., presta seus serviços, como jogador, ao onze do Guaraní. Bodinho, como tambem é chamado nos meios esportivos mesmo estando licenciado pelo seu clube, atendeu a um pedido do presidente dos bugrinos, para que estivesse de prontidão na tarde de domingo para atuar contra o Carlos Renaux. Em vista disso, comunicou o fato a um dos elementos que representam a L.B.D., segundo fez constar na carta que enviou a mesma.

Com grande entusiasmo vem sendo esperada a segunda jornada do certame da segunda divisão, composta dos seguintes jogos:

Bandeirantes x Vasto Verde. Independente x Vera Cruz, Agua Verde x Floresta e União x Florida.

A sensação dessa rodada, como não podia deixar de acontecer, será o chóque a travar-se no campo do Bandeirantes, quando este clube terá que se haver com o Vasto Verde. Ambos estão sem ponto perdido, devendo, por isso, disputar um dos mais sensacionais combates do campeonato.

Independente e Vera Cruz reunem, tambem boas credenciais, apesar dos rapazes de Testo Central serem favoritos. Bom confronto para o publico de Indaial, ancioso por ver em ação o vice-campeão de 50.

Em Timbó o União aguarda confiante a visita do Florida e na outra pugna, Agua Verde e Floresta farão uma batalha desigual, de vez que os florestinos estão melhor preparados e muito animados com o primeiro triunfo.

Dr. Gebhardt Hromada

(Das Faculdades de Viena, Austria e Rio de Janeiro)

CIRURGIA, OPERAÇÃO DO BACIO, ESTOMAGO, VIAS BILIARES, UTERO, etc. — Neurocirurgia, — Moléstias de senhoras alta Cirurgia —

Consultas no Hospital: das 9 às 11 e das 15 às 17 hs.

— Blumenau: — Hospital SANTA CATARINA —

G. E. Olímpico e Guaraní F.C. na liderança do extra

Favorável ao clube de Itoupava Norte a decisão da Junta Disciplinar Desportiva da Liga Blumenauense de Desportos.

Assim, o «onze» que ainda domingo último derrotou o Carlos Renaux, de Brusque em jogo de grande movimentação, lidera o extra, juntamente com o Olimpico.

Ficou o clube «bugrino» com os dois pontinhos do prélio que realizou com o conjunto da Alameda Duque de Caxias, apesar dos comentários em contrário.

Dr. Carlos Henrique Mayr

CLINICA GERAL

DOENÇAS DE SENHORAS — PARTOS — RAIO X

— INDAIAL —

Em Santa Catarina o quadro do Corintians de Porto Alegre

Jogará amanhã contra o Avaí de Florianópolis

Depois do Nacional, que daqui saiu invicto, vem ao nosso Estado a equipe do Corintians, da Capital gaucha, o antigo Força e Luz. Tendo em seu plantel valores de destaque do soccer ricgrandense, os corintianos esperam mostrar aos barriga-verdes o valor exato do futeból dos pampas, provado, aliás, por ocasião da visita dos nacionalistas.

O tricolor gaucho chegará amanhã em Florianópolis, devendo bater-se, à tarde com o Avaí, numa match que empolgará os torcedores ilhéos.

A. Barros & Cia

Representações, Seguros e — Conta Própria —

Aceitamos representações para o Estado de Segipe.

Damos referências.

Os interessados poderão se dirigir à firma acima — Rua João Pessôa, 207-A — Caixa Postal, 274 - Telegr. «Sildias» — ARACAJÚ — — SERGIPE —

O CAMINHÃO INTERNATIONAL

Desde 1926 o International serve o Brasil transportando mercadorias e gêneros do primeiro a necessidade dos centros produtores aos seus consumidores.

De Norte ao Sul, a rede de distribuidores concessionários International está sempre ao dispôr dos proprietários de caminhões International para prestar-lhes assistência mecânica necessária.

CONCESSIONARIOS:

Breitkopf Irmãos

FABRICAÇÃO de carrosserias completas para caminhões inclusive pintura.

OFICINA de solda oxigenia e elétrica, — Serralheria

Toldo e estufamento de automóveis

Rua Minas Geraes, 64 — BLUMENAU

Malharia Testo Salto S|A.

ASSEMELEIA GERAL ORDINARIA

Segunda Convocação

Pelo presente ficam convidados os senhores Acionistas para a assembléia geral ordinária a realizar-se no dia 28 do corrente mês, às quinze (15) horas, na séde social, afim de deliberarem sôbre a seguinte

ORDEM DO DIA:

1) Discussão e aprovação do balanço e mais documentos referentes ao exercicio de 1950.
2) Eleição do Conselho Fiscal.
3) Outros assuntos de interesse social.

Blumenau, 2 de maio de 1951.

HANS KUEHNRICH — Diretor-Gerente.

Esporte em Rio do Sul

Vencido o União de Ibirama pela contagem de treze tentos a zero

Inacabado o jogo Palmeiras X Floresta

RIO DO SUL (Do Correspondente) — Nos anais futebolisticos ainda se comenta a recente transferencia do conhecido arqueiro André, do Esporte Clube Concórdia, para o Duque de Caxias.

André reapareceu domingo último tomando parte no encontro em que o clube de Alberto Pezza sobrepujou o União, de Ibirama, pela estravagante contagem de 13 a 0.

Tendo vindo de Tubarão para o Duque de Caxias, algum tempo depois, por motivos que desconhecemos, André transferiu-se para o Leão de Serra onde brilhou até Abril de 1951.

O ambiente no seio da enorme familia duquista é de imenso júbilo, pois o retorno do valoroso guarda-vala vem aumentar o poderio da equipe para o campeonato que se anuncia.

SURURU' E MLONTRAS

Quando preliavam Palmeiras, de Lontras e Floresta, de Trombudo Alto, campeão e vice-campeão da L.R.D., categoria de amadores da "segundona" de 1950, ao ser assinalada uma pena máxima contra o Floresta, esboçou-se enorme sururú, não tendo o jogo sido terminado.

Infelizmente registramos com muito pezar uma cena idêntica e como uns defendem e outros apoiam as resoluções de seus atletas, somos de opinião que um melhor entendimento deve existir entre os players acima mencionados, para orgulho do desporto ricsulense.

FESTA NO CONCORDIA

A data de 14 de Maio será festejada pela turma concordiana, visto assinalar o natalicio de Osny e Galego, dois de seus melhores e mais disciplinados atletas. Osny fóra da cancha é um entusiasta e fervoroso locutor da Radio Mirador enquanto Galêgo ocupa as funções de auxiliar de inspeção da Fazenda Estadual. Aos conhecidos players, que tantas glorias conquistaram para o "azul e branco" as nossas felicitações sinceras extensivas as suas dignissimas familias.

— INSPETORIA DE VEICULOS E TRANSITO PUBLICO —
DELEGACIA REGIONAL DE POLICIA

AVISO

A Delegacia Regional de Polícia, recomenda a todos os proprietários e condutores de veículos, a fiel observância dos regulamentos de trânsito.

Especial atenção é pedida, quanto ao transito e estacionamento nas ruas principais da cidade.

Aos transgressores serão aplicadas as multas regulamentares.

Blumenau, 8 de maio de 1951.

DR. HERBERT GEORG
Delegado Regional de Polícia

Dinamo e Estrela Vermelha querem se exibir no Brasil

- Patrocinaria o Flamengo a excursão dos iugoslavos -

São Paulo . 11 (Merid.) — O futebol brasileiro anda em grande evidencia, em virtude do retumbante sucesso colhido pelos nossos clubes, nas excursões frequentes que realizam à Europa. Varios paises do Velho Mundo, depois de conhecer o Atletico Mineiro, o São Paulo, Bangu Portuguesa Santista, Portuguesa de Desportos e Palmeiras, preparam-se agora para receber a visita do Flamengo.

Tudo isso excita a curiosidade dos torcedores em torno da tecnica do futebol brasileiro, que é considerado o mais perfeito do mundo.

Agora, segundo noticias Zagreb, dois clubes procedentes de iugoslávos querem vir jogar no Brasil. Trata-se de Estrela Vermelha e o Dinamo, que estão aguardando a passagem do Flamengo para fazer com que o rubro-negro promova suas temporadas. Os balcanicos querem jogar em nosso país nos meses de novembro a dezembro, efetuando-se possivel, algumas partidas no norte, antes da estreia no Rio de Janeiro.

CURSO BERTHIER

MADUREZA — ART. 91 — TAQUIGRAFIA

Formação de novas turmas para a conclusão do Ginásio em um ano. Conheça a eficiência de nossos métodos, pedindo, quanto antes e sem compromissos informações à secção de correspondência.

Rua Paula Gomes — 648,
CURITIBA — PARANA'

HEMORROIDAS

VARIZES E ULCERAS

DAS PERNAS: curas sem operação

DISPEPSIAS, PRISAO DE VENTRE, COLITES, AMEBIANA, FISSURAS, COCEIRAS NO ANUS.

CORAÇAO, PULMOES, RINS, BEXIGA, FIGADO

Dr. A. Taborda

— MEDICO ESPECIALISTA —

Clinica Geral de Homens, Mulheres e Crianças

ITOUPAVA SECA: 8 às 11 e 15 às 17 hs. - BLUMENAU

'PROGRESSO'

Vollrath & Stueber

Encarregam-se de:

ESCRITAS AVULSAS (mesmo atrazadas)
ABERTURAS E ENCERRAMENTOS DE ESCRITAS
REGISTROS DE FIRMAS
CONTRATOS, ALTERAÇÕES DE CONTRATOS e DISTRATOS DE SOCIEDADES COMERCIAIS
DECLARAÇÕES DE RENDA
LEGALIZAÇÃO DE LIVROS COMERCIAIS, FISCAIS E DE EMPREGADOS

Ganhe tempo e dinheiro confiando os seus serviços por nosso intermédio

Rua 15 de Novembro, 642 - 1.o Andar - Sala n.o 5
(Edificio do Banco «INCO»)

...quando a mocidade não é prejudicada pelos males femininos

Se pra você nem todos os *dias do mês* são azuis, experimente tomar Oforeno. Oforeno é o moderno regulador das funções femininas, uma fórmula cientìficamente perfeita, de autoria do Professor Fernando Magalhães, especialista em moléstias de senhoras. Oforeno é encontrado em líquido ou em drágeas.

OFORENO

— ORMO-REGULADOR INTEGRAL —

UM PRODUTO DO

LABORATÓRIO DO LICOR DE CACAU XAVIER S. A.

Acervo: Biblioteca Pública SC - Hemeroteca Digital Catarinense

Passadas a diversos comerciantes de Rio do Sul e Taió notas falsas de mil cruzeiros

Exodo de cearenses

Abandonam a agricultura e a lavoura à procura de passagens para outros Estados

"Deve o povo cearense resolver seus problemas sem sair do Ceará", declara o governador Raul Barbosa

FORTALEZA, 11 (Meridional) — O governador Raul Barbosa deu, ôntem, uma audiência pública, atendendo cêrca de 200 pessôas, a maioria vinda do interior, onde abandonaram a agricultura e a lavoura, afim-de procurar emprego e passagens para outros estados. O governador declarou que não fornecerá passagem para fora do Estado, sob nenhum pretexto, devendo o povo cearense resolver os seus problemas sem sair do Ceará. Acrescentou o sr. Raul Barbosa que a maioria dos homens validos procura o governo, mas não querem empregos nas obras federais, desejando embarcar para a Amazonia ou para São Paulo. Adiantou que em face do grande numero de pessôas que tem procurado o Palacio nos últimos dias, vai criar o Serviço de Assistencia Social, afim de planejar e exercer assistencia do modo mais eficiente que as audiências em Pala-

FORTALEZA, 11 (Meridional) — Registra-se na Capital um surto de desinteria, atribuindo-se irrompimento da molestia ao fato da assombrosa proliferação das moscas que contaminam os alimentos. O diretor do D.S.P., reconhecendo a existência do mal, declarou que a mesma se deve não só a proliferação das moscas, como à deficiência do serviço de água e exgotos, e do serviço de limpesa publica, porque o lixo, ficando acumulado nos quintais, provoca a aparição de um novo inimigo à população, que é a mosca.

FORTALEZA, 11 (Meridional) — O desembargador Boarnerges Amaral pediu vista ao processo que trata do caso da convocação extraordinaria da antiga Assembleia, a qual é considerada ilegal. Ficou adiado o julgamento do caso.

Procuram os policiais descobrir o paradeiro do audacioso falsario

RIO DO SUL (Do Correspondente) — Alguns comerciantes desta cidade acabam de ser lesados por conhecido falsario que após o crime cometido, evadiu-se rapidamente, sendo desconhecido seu paradeiro.

Conseguimos apurar que a policia está ao encalço do "esperto-larapio", que tambem cometeu crime idêntico em Taió.

As notas em sua totalidade preferidas pelo audacioso gatuno eram de 1 mil cruzeiros e a fábrica funcionava as mil maravilhas si levarmos em consideração o grande numero de cedulas apreendidas pela policia.

Quer dizer que alem de constantemente "visitada" pelos amigos do alheio", a cidade de Rio do Sul foi agora cenario de dinheiro falso em profusão, "made in Rio do Sul".

N. da R. — A noticia acima, transmitida pelo nosso correspondente em Rio do Sul, é bastante significativa. Pelo geito, houve verdadeiro derrame de cédulas falsas de mil cruzeiros naquêle municipio e outros vizinhos, eis que não é pequeno o numero de pessoas ludibriadas. E por certo, como sempre acontece em casos dessa natureza, esse número

(Conclui na 2.a página letra E)

Filmes russos serão exibidos no Brasil

PASSARÃO POR RIGOROSOS EXAMES

RIO, 11 (Meridional) — A partir deste mês serão novamente exibidos alguns filmes sovieticos que vieram para o Brasil, através dos Estados Unidos, depois do termino da guerra, e cuja circulação havia sido suspensa com o rompimento de relações diplomaticas entre o Brasil e a Russia. O importador teve o seu último requerimento deferido pelo Chefe de Policia, e a Censura levantou o congelamento que vinha mantendo desde 1.946, sôbre os citados filmes.

Apesar disso, apenas dez das 50 peliculas existentes passarão por outra revisão, que deverá ficar concluida nestes proximos vinte dias. Até agora só foi revista a pelicula «Flor de Pedra», fantasia baseada numa antiga lenda russa para crianças. Declarou à reportagem o sr. Melo Barreto Filho, chefe do serviço de censura, que o exame será dos mais rigorosos para a eliminação de quaisquer motivos à propaganda ideologica ou guerreira. Alem disso, procederão a substituição de nomes que invoquem os feitos ou realizações do atual regime comunista.

Criticas e elogios a Volney C. de Oliveira

Opiniões de políticos de Rio do Sul

Como vimos notando em todo o Estado de Santa Catarina, tambem em Rio do Sul as opiniões são as mais contraditorias a respeito do tão rumoroso "caso" petebista.

Enquanto pessedistas e petebistas dissidentes da Comissão Executiva Estadual festejam a vitoria de Volney Colaço de Oliveira para a Presidencia da Assembléia Legislativa, a maioria dos udenistas e petebistas que votaram em Irineu Bornhausen, criticam o candidato vitorioso.

Temos procurado ouvir alguns lideres deste Municipio e em sua quasi maioria são da mesma opinião, julgando uns de um lado que Volney traiu o governo udenista enquanto outros apontam Volney como fiel lider de Getulio Vargas.

Nos cafés os comentarios são grandes e as vezes fervorosos com palpites tanto pró como contra Volney e de nossa parte, como comentaristas sem compromisso algum com qualquer partido politico, somente temos a noticiar o que ouvimos.

FRAQUEZAS EM GERAL,
VINHO CREOSOTADO

Noticias do país

Aprovada pelo presidente Vargas a regulamentação da "Lei Comunista"

Elaboração de listas de produtos que devem ser exportados e importados

RIO, 11 (Meridional) — O Presidente da Republica aprovou, hoje, afinal, a regulamentação da chamada «Lei Comunista», que, como se sabe, manda promover todos os militares que participaram de operações contra as revoluções comunistas em 1.935, nesta Capital e no norte do país. Em consequencia dessa aprovação as promoções dos referidos oficiais serão imediatamente assinados.

RIO, 11 (Meridional) — A Comissão Consultiva dos Acôrdos Comerciais está no momento em atividade. Varias sub-comissões compostas de representantes do Itamaratí, ministério da Fazenda, do Banco do Brasil, e delegados estrangeiros realizam trabalhos que visam a elaboração de novas listas dos produtos a serem exportados e importados, mediante os acôrdos firmados com a Austria, Tchecoslovaquia e Portugal. Por outro lado, o representante do governo brasileiro está em negociações com as delegações de varios países, para a assinatura de novos acôrdos. O Brasil, dentro de breve, deverá firmar convênios com a Argentina, Finlandia, Japão, Hungria, Países Baixos, Libano, Grecia e Iran. Os entendimentos com a Islanda não chegaram a resultado satisfatorio, porquanto aquele país não desejava propriamente o acôrdo, e sim, vender-nos bacalhau em troca de café.

RIO, 11 (Meridional) — Devemos incentivar por toda maneira possivel a formação de cooperativas de produção do consumo e credito. É através delas que se pode financiar o pequeno produtor, vinculando a cooperativa ao credito fornecido — com estas palavras o sr. Loureiro Silva, diretor da Carteira de Credito Agricola do Banco do Brasil, emitiu a sua opinião sôbre o movimento tendente ao maior incremento da politica cooperativista do país, consubstanciado com os propositos do governo. O sr. Loureiro Silva fês sentir, ademais, a imprescindivel necessidade de fortalecimento cada vês maior da doutrina cooperativista através de maior apôio da

(Conclui na 2.a pag. letra D)

A balsa afundou com o caminhão

Na manhã de 11 de maio ao transportarmos o outro lado do rio rumo ao batente, fômos surpreendidos com a Balsa completamente dentro d'gua. Procurando noticias para "A Nação" ficamos cientes que no transporte de um caminhão carregado com mandióca, devido em grande parte a impericia do balseiro, deu-se o inesperado. E o piór é que o laborioso Bairro Proletario continúa abandonado aguardando a tão prometida ponte. Confiamos na promessa do chefe do executivo riosulense pois tal óbra ha de perpetuar o nome de seu realizador e virá satisfazer os mais justos anseios dos moradores da Canôas, em sua totalidade operarios.

Retomaram os aliados o baluarte de Inje

- Esperada a segunda fase da ofensiva comunista -

TOQUIO, 11 (UP) — As forças das Nações Unidas retomaram o baluarte de Inje, na Coréia Oriental, a 25 kmts. ao norte do Paralelo 38, sem disparar um só tiro. Despachos do front, dizem que há indicios dos comunistas estarem em retirada, novamente, entre Inje e Inagau. No restante do front, entretanto, a resistencia vermelha está aumentando.

TOQUIO, 11 (UP) — Urgente — Caças e bombardeiros norte-americanos estão fustigando violentamente as concentrações de tropas comunistas chinesas em toda a Coréia do Norte. Enquanto isso, tropas de infantaria aliadas atacavam os vermelhos em seus retutos, causando-lhes enormes baixas. Muitas colunas vermelhas que se dirigiam para as linhas de frente foram detidas depois de sofrerem centenas de baixas.

TOQUIO, 11 (UP) — Urgente — Toda a frente de batalha da Coréia se acha agora repleta de soldados

(Conclui na 2.a pág. letra F)

ACIDENTE EM ITOUPAVA SECA

Atrapalhou-se com as luzes do caminhão e jogou o carro numa vala

Quando trafegava pela rua São Paulo, ontem, nas proximidades das oficinas deste matutino, na Itoupava Seca, aproximadamente às 17.00 horas, a caminhonéte chapa 4-01-80, da vizinha cidade de Brusque, dirigida pelo motorista Leopoldo Ramos, perdeu a direção, caindo numa vala ali aberta pelos operarios da Prefeitura Municipal, onde executam serviços de melhoramentos no encanamento de água.

Segundo informações colhidas no local e fornecidas pelo chofer do carro acidentado, este teria se atrapalhado com os farois de um caminhão da Cia. Lorentz, que vinha em sentido contrário, e que conservava as luzes acêsas para melhor manobrar o veiculo.

O sr. Leopoldo Ramos, que teve a visão fustigada pelo clarão dos farois do caminhão, não observou o

(Conclui na 2.a pág. letra 1)

Revelada a historia secreta do câmbio negro no nosso país

Atribuida à politica oficial de cotações oficiais e livres a existencia desse comércio ilegal

RIO, 11 (Meridional — Em longa reportagem, um vespertino daqui passa em revista o mercado câmbio-negro em nosso país, mostrando como se burla a lei e se favorecem operações ilicitas. Informa esse jornal que a politica atual de duas cotações, uma oficial e outra livre, desviou a maioria das moedas fortes estrangeiras para o mercado ilegal. Chegaram ao Brasil bilhões de cruzeiros de capitais pertencentes à Rumania, Bulgaria, Húngria e Tchecoslovaquia. Os dólares, francos suços e outras moedas que trouxeram servem para os importadores locais comprar produtos estrangeiros muitas vezes mercadorias desnecessárias que abarrotam o nosso mercado interno. Também o alto imposto da renda dos Estados Unidos facilita a evasão de divisas que são aproveitadas no Brasil. Todos êsses bilhões se canalizaram, porem pelo câmbio-negro, nada aproveitando o erário nacional, sendo incorporadas à fortuna de alguns em prejuizo da coletividade.

Através dos "colispostaux", faz-se também o câmbio negro ou melhor, a verdadeira importação não autorizada, pois a lei permite a vinda do estrangeiro de pequenas encomendas, cujo valor não atinja a 25 dólares. O vulto de tais remessas somam cifras fabulosas. A propósito, é ressaltada a nocividade de tais transações que não são computadas oficialmente nas estatisticas do nosso movimento co-

Roubos de bicicletas na cidade de Blumenau

Os gatunos voltaram a agir em Blumenau, desta vês, porém, deixaram de assaltar casas residenciais, surrupiando os objetos que encontram, para dedicarem-se ao roubo de bicicletas isto, é, provavelmente, por se uma "mercadoria" de real valor e que não acarreta dificuldades o seu transporte, muito ao contrário, auxilia o amigo do alheio a fugir mais depressa.

Nada menos de quatro desaparecimentos desses velocipedes chegaram ao nosso conhecimento nestes últimos dois dias, um dos quais foi abandonado em uma macega próxima à Electro Aço, no bairro de Itoupava Seca e já entregue ao seu respectivo dono.

A Policia local, entretanto de posse de dados identificadores das três restantes bicicletas, espera apreende-las brevemente, punindo os ladrões com o castigo que merecem.

Reivindicam os motoristas o direito e o aumento de comissões e salarios

- Preso o médico que tentou subornar uma testemunha -

FORTALEZA, 11 (Meridional) — Os motoristas de praça entraram em dissidio, reivindicando o direito de ferias e o aumento de comissões e salarios, além de outras vantagens. Os proprietarios dos postos de automoveis vem desrespeitando as tabelas oficiais vigorantes, e prometeram aos motoristas aumentarem as comissões. A promessa não foi cumprida.

SALVADOR, 11 (Meridional) — A Policia extenem tôrno da estação da Calçada, quando chegou o trem especial trazendo as vitimas do descarrilamento ocorrido na ponte de Itapicurú. A medida foi tomada para conter o grande numero de curiosos, e facilitar a remoção dos feridos para os vários hospitais da Capital baiana.

RIO, 11 (Meridional) — Informam de São Paulo que foi condenado a um ano de prisão, pelo juiz da 7.a Vara Criminal, em virtude de haver tentado subornar uma testemunha do processo em que figura como vitima a sra. Flora Veiga de Barros, o medico Antonio Jarbas Vieira de Barros, morador na rua Estados Unidos, 1.522, no Jardim America.

RIO, 11 (Meridional) — Violento incêndio irrompeu no predio número 40, à rua General Pedra, onde funcionava o deposito de vaselina e rolhas de cortiça, destruindo completamente o mesmo. Os prejuizos sobem e 400 mil cruzeiros.

DUROVIC EXIGE MINUCIOSAS INFORMAÇÕES

RIO, 11 (Meridional) — O dr. Napoleão Laureano recebeu o seguinte telegrama do dr. Durovic:

«Recebemos os boletins até 7 de maio. O ultimo é escasso e incompleto. Mandem, de futuro, informações extensas e mais detalhadas sobre o estado local geral. Informações sobre as medias neurolococitos é muito importante.

Foram remetidas pelo dr. Durovic informações contendo detalhes sobre os pedidos. Aguarda-se nova comunicação do dr. Durovic para aplicação da quarta krebiozen.

Resolveu o PTB agir por conta própria na camara dos deputados

- Desprestigiado pelo lider da maioria -

RIO, 11 (MERID.) — Considerando-se politicamente desprestigiado pelo des claras uma posição decidiu agir por conta propria na Camara dos Deputados, marcando em atitudes claram uma posição hostil ao P.S.D.. O sr. Brochado da Rocha, lider trabalhista, que vinha murmurando suas queixas junto aos seus colegas de bancada, decidiu desconhecer a liderança do sr. Gustavo Capanema, tomando a si e ao seu partido a defesa do governo, sem consideração ao bloco majoritario a que se subordinara anteriormente.

Declarações do sr Brochado da Rocha

Rio, 11 (Merid.) — O deputado Brochado da Rocha, em palestra com a reportagem, declarou estar no firme proposito de apresentar diversas emendas à Constituição. O fato de o lider Capanema ter declarado na Convenção do PSD, não cogitar esse partido nem o presidente da Republica de uma reforma constitucional, não alterou a disposição no lider do PTB de levar avante a sua idéia. Finalmente, o sr. Brochado da Rocha acentuou que o Partido Trabalhista Brasileiro nada tem a ver com o sr. Gustavo Capanema.

Autorizou o menor a dirigir automoveis

PRECEDENTE ABERTO PELO DELEGADO DE RIO DO SUL

Sempre temos em nossos noticiários, elogiado da melhor maneira possivel o governo udenista de Rio do Sul.

Entretanto, somos agora forçados a contraria-lo e com muita justiça.

Esperamos que nossas palavras sejam interpretadas com a melhor acolhida possivel, visto que visam o bem comum.

O nosso Prefeito acaba de se dirigir ao Delegado de Policia, solicitando uma licença especial para um menor dirigir um novo carro da Prefeitura — um jepp — tendo o Delegado, afim de evitar contrariedades, atendido o apelo recebido.

Trata-se dum péssimo precedente e devemos ainda levar em consideração que o "garoto-motorista", ha bem pouco tempo, dirigindo uma caminhonete de seu progenitor, sofreu sério desastre devido a sua impericia.

Que o nosso Prefeito venha a reconhecer o erro, são nossos vótos, pois "errar é humano" e é bem possivel que venhamos a cooperar para que desastre idêntico não venha a surgir em maiores proporções.

Feridas, Espinhas, Manchas, Ulceras e Reumatismo
ELIXIR DE NOGUEIRA
Grande Depurativo do Sangue.

MOORE McCOMARCK (Navegação) S.A.
PASSAGEIROS E CARGAS PARA:
Baltimore - New York - Philadelphia
PORTOS DO MAR DAS CARAIBAS:
Maracaibo — Guanta — Puerto La Cruz
Cumana — Porlamar — Carupano
Reserva de praça, passagens e demais informações com os AGENTES:
— CIA. COMERCIO E INDUSTRIA MALBURG
ITAJAI — Telegrs. «MOOREMACK» — ITAJAI

POMADA MINANCORA
NUNCA EXISTIU IGUAL
PARA FERIDAS, ECZEMAS, INFLAMAÇÕES, COCEIRAS, FRIEIRAS, ESPINHAS, ETC.

Acervo: Biblioteca Pública SC - Hemeroteca Digital Catarinense