— 135 MINEIROS MORRERAM NA EXPLOSÃO DA MINA DE CARVÃO —

ORGAO DOS "DIARIOS ASSOCIADOS"

A NAÇÃO

Director: MAURICIO XAVIER

ANO VIII | TELEFONE: 1 0 3 2 End. Tel.: A NAÇAO Caixa Postal, 38 | BLUMENAU, (Sta. Catarina) — DOMINGO, 23 de DEZEMBRO DE 1 9 5 1 | Red. Ad. e Oficinas Rua São Paulo, 3.191 ITOUPAVA SECA | N. 150

POLITICA RIGOROSA CONTRA A HUNGRIA

WASHINGTON, 22 (UP) — O Departamento de Estado está preparando uma política rigorosa para com a Hungria, devido à declaração do govêrno de Budapest, de que os quatro aviadores norte-americanos serão julgados como espiões. Concluiu o Departamento que nada adiantam novos protestos enquanto não forem apoiados com atos concretos, para mostrar que os Estados Unidos estão falando sério.

No Seio De Gambrinus

Assis CHATEAUBRIAND

S. PAULO, — Completou sábado último ,trinta anos de trabalhos forçados na Companhia Antarctica Paulista, o seu presidente, sr. Luiz Ferreira Pires. Tem a Antarctica, o princípio das grandes organizações industriais americanas: a sua direção cabe àqueles que de fato são os fatores do desenvolvimento da emprêsa. De auxiliar de contabilidade, em vinte e cinco anos, ele atinge à presidencia, de uma companhia, que vende um bilhão e setecentos milhões de cruzeiros de mercadorias. No almoço do seu jubileu, ante-ôntem, na Antarctica, o sr. Assis Chateaubriand assim falou de improviso, para levar a emoção e o reconhecimento das TT VV Associadas ao homenageado:

Meus senhores — Esta é uma reunião de familia, e porque se tratade uma reunião de familia, acredito que poderemos ser a ela admitidos. Foi, faz 27 anos, a Antactica, acionista do primeiro diário associado, "O Jornal", do Rio de Janeiro. Trazia a lista de subscritores de nosso colegio de acionistas o nome do conde Adrubal do Nascimento, então presidente da Companhia. Era pela mão de outro conde que chegavamos a esse condado, o nosso amigo Conde Silvio Alvares Penteado. Foi uma amizade que nunca mais teve solução de continuidade. Dentro em breve entraria a Antarctica com as suas subsidiárias no mercado de publicidade, tornando-se um dos maiores clientes dos nossos diários, radios, jornais ilustrados e televisão.

A primeira máquina rotativa multicolor, que teve o Brasil, nos a importamos em 1935. Desconhecia-se, aqui, esse gênero de impressão, e ainda hoje só existem três: a dos nossos colegas d'"O Globo", a da Ipiranga e a do "O Cruzeiro". Foi o meu velho amigo D. Ricardo Fasanello, quem, naquela ocasião, tornou possivel o primeiro passo para a aquisição da Multicolor número um, que entrava no Brasil. Ainda estou vendo este generoso amigo, criatura de excepcionais qualidades de homem público, entrando no nosso escritório no Rio, não só com o seu contrato, o contrato da sua firma, como o da Loteria Federal, que ele obteve, ambos já descontados no Banco a fim de que dispuzessemos de 50 mil dollars cash, para o pagamento de 40 por cento do custo da rotativa, e seu respectivo embarque. Na segunda e ultima

(Conclue na 2.a pga., letra A)

3.525 MILHÕES PARA O REAPARELHAMENTO E AMPLIAÇÃO DOS PORTOS MARITIMOS DO BRASIL

Aumento da frota de navegação

RIO, 21 (Merid.) — O presidente Getulio Vargas assinou, hoje, importante decreto dispondo sôbre as providências para o reaparelhamento dos portos nacionais e ampliação da frota de navegação. O ato contou com a presença dos ministros de Estado, altas autoridades e membros da comissão Brasil-Estados Unidos. Logo após referendar o ato, o presidente Getúlio Vargas proferiu importante oração. Usaram, tambem, da palavra, os ministros Horacio Lafer e Souza Lima, acentuando terem sido cumpridas as instruções claras e precisas do presidente da República, ao que se refere a parte técnica através do Departamento de Portos e pelo Ministério da Fazenda, no que diz respeito aos estudos financeiros para a execução do vasto programa de reaparelhamento dos portos nacionais, do norte ao sul do país.

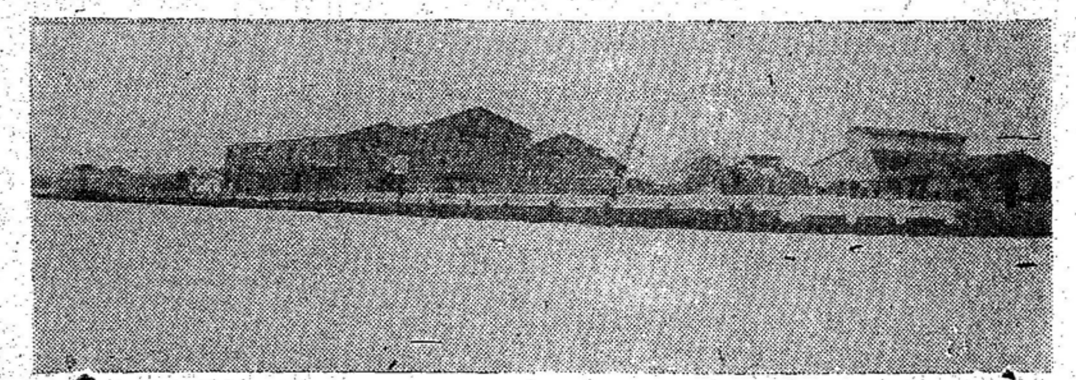

NO CLICHE, O IMPORTANTE PORTO DE ITAJAI', POR ONDE SE ESCOA GRANDE PARTE DOS PRODUTOS MANUFATURADOS NO VALE DO ITAJAI', E QUE TAMBEM FOI BENEFICIADO PELO DECRETO ASSINADO ONTEM PELO PRESIDENTE GETULIO VARGAS.

Importante decreto assinado ôntem pelo presidente Vargas

BENEFICIADOS OS PORTOS CATARINENSES DE SÃO FRANCISCO DO SUL, ITAJAI, FLORIANOPOLIS, IMBITUBA E LAGUNA

RIO, 21 (Merid.) — E' a seguinte a íntegra do decreto que o presidente Getulio Vargas assinou, hoje, no Palácio do Catete:

Considerando que ha necessidade urgênte de se proceder o melhoramento dos portos nacionais, mediante dragagem, reaparelhamento e ampliação dos já existentes, conclusão das instalações portuárias já em andamento e construções outras;

Considerando que o congestionamento em alguns portos vem causando sérios sacrificios à economia da Nação, em virtude das sobre-taxas criadas pelas conferências internacionais, atinentes aos fretes de mercadorias de importação;

Considerando que o intercambio por vía maritima, através dos portos, tem revelado rápido rítmo de aumento nesses últimos anos, paralelamente ao desenvolvimento que se vem verificando na indústria nacional:

Considerando que se trata de problema de larga envergadura a ser enfrentado com o máximo de energía, embora dentro das possíveis disponibilidades dos recursos materiais e mão de obra especializada;

Considerando que há necessidade de ampliar a frota de navegação e, finalmente;

Considerando que os problemas portuários de navegagação devem ser tratados num ambito nacional, decreta:

Art. 1.º) — Fica reservada, dentro do plano de reaparelhamento nacional, para o programa dos portos, a importancia de 3 bilhões 525 milhões de cruzeiros, sendo 1.925 milhões para os serviços de obras, custeadas em cruzeiros; 800 milhões, equivalentes a quarenta milhões de dólares, para o equipamento importado e 800 milhões, equivalentes a quarenta milhões de dólares, para compras de navios.

Parágrafo Unico — A parte relativa aos serviços de obras, custeadas em cruzeiros, terá a seguinte distribuição anual: 1.952, 450 milhões, em 1.953, 600 milhões, em 1.954, 600 milhões, em 1.955, 275 milhões.

Art. 2.º) — Ficam aprovado o programa de investimentos a ser executado em quatro anos, elaborado pelo Departamento Nacional de Portos, Rios e Canais e aceito pelo Ministério da Viação, re-

(Conclue na 2.a pga., letra B)

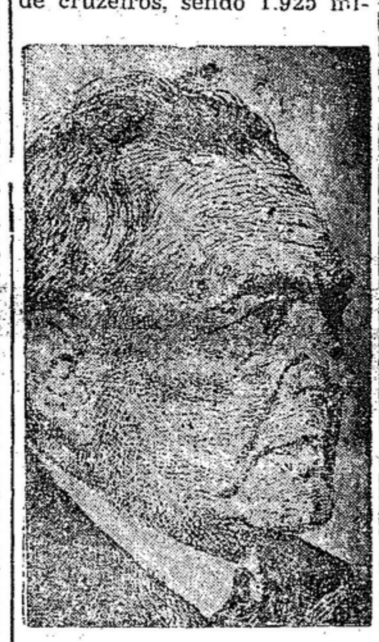

Pres. Getulio Vargas

HOLANDA, 22 (UP) — O cargueiro norte-americano "EDISON MARINER" chocou-se ao largo da costa belga com outro navio não identificado, sofrendo avarias graves. Dois marinheiros foram feridos, enquanto outro ficou preso a no bojo do navio. O barco de socorro holandês "Bruinvis", levando maçaricos para libertar o marinheiro preso, não poude alcançar o navio sinistrado devido à cerração.

CIDADE DO VATICANO, 22 (U. I.) — O Papa Pio XII nomeou monsenhor José Joaquim Gonçalves, bispo do Espirito Santo, Brasil.

«Através das maiores crises de transformações mundiais»

«Tem o Brasil dado mostras de um instinto, de um espirito, de um senso político que foram e são os indices dos marcos de sua formação, de sua grandesa e de sua ânsia de progredir»

PALAVRAS DE CORDEIRO DE FARIAS NA SOLENIDADE DE ENCERRAMENTO DO C.S. DE GUERRA

RIO, 22 (Merid.) — Realizou-se na Escola Técnica do Exercito, com a presença do presidente Getulio Vargas, Ministro da Guerra e altas autoridades civis e militares, a solenidade de encerramento do Curso Superior de Guerra. Concluiram o curso 45 estagiarios, dos quais 18 são civis, pertencentes a diversas profissões: professores, médicos, engenheiros, bancários, etc. Falou o professor Rafaél de Paula Souza, orador da turma, em nome dos estagiarios. Em seguida, falou o general Cordeiro de Faria, comandante da Escola que pronunciou um discurso no qual analizou a atualidade brasileira e os deveres que o momento impõe a um patriotismo esclarecido, para que possamos vencer os perigos que pairam sôbre o país nesta hora aflita que o mundo atravessa. Do discurso pronunciado pelo general Cordeiro de Farias, destacamos os seguintes trechos:

"O Brasil tem nele — quadro internacional — sua posição perfeitamente fixada. Somos signatários da Carta das Nações Unidas. Nesta luta em que o mundo se debate, pertencemos por tradição, por indole e até por interesse ao grupo das Nações Democráticas A seguir revelou o drama intimo do Brasil, no sentido de sua capacidade compreender e enfrentar a realidade mundial, e que reside nesse descompasso, entre a posição oficial de seu govêrno e a mentalidade de seu povo que não esclarecido devidamente, vive por completo [illegible] do atual [illegible] universal [illegible] necessário [illegible] nossa mente e aperceba [illegible] da ONU [illegible] e os seus [illegible] por vocação dos desuni[illegible] nossa pátria, que sempre condenou os processos violentos para a solução das controversias entre as nações. Que somos da ONU porque compreendemos que para o desenvolvimento dos povos não há, nem pode haver, melhor nem mais facil caminho do que o conseguido por entendimento franco e leal entre os estados. Que somos da ONU porque temos a convicção de que, através seus orgãos especificos, encontramos formulas e meios para sermos auxiliados para levarmos também a nossa contribuição aos povos que dela necessitam".

Depois de explicar a separação ideologica do mundo atual, disse que toda conciliação é impossivel a menos que suas diferentes posições neguem o seu conteudo e afirmou:

"Já é de ôntem a politica traçada pela Russia para conseguir a conquista de seus objetivos mediante a deflagração de luta entre as classes, por intermedio do "trimonio" "agitação popular-conspiração-guerra civil". Hoje a técnica é diferente. Consiste antes de tudo no abandono do principio clássico que rejeitava com horror qualquer transação com os chamados partidos burgueses; neste, ao contrário, deve, por todas as formas, principalmente pela negação de sua filiação ideologica à Moscou, processar-se a infiltração comunista. Deste maneira conseguirá penetrar na máquina administrativa do Estado, ocupa[r] pacificamente postos-chaves, seu funcionamento, depois, desmoraliza-lo pela não solução dada aos seus problemas, resultado da divisão e separação das forças que o sustentam e transforma-lo quando chegar o momento propicio em nação proletária, mediante a ação de dentro para fora; não de fora para dentro, mas uma revolução às avessas, infalivel, sem risco porque necessariamente os centros nervosos dos adversários estarão paralizados com [illegible] rada estará a sua capacidade de resistencia. O Brasil tem dado através das maiores crises de transformações mundiais, mostras de um instinto, de um espirito, de um senso politico que foram e são os indices dos marcos de sua formação, de sua grandeza e de sua ância por progredir. Não cremos que dentre os perigos vencidos pela nossa visão politica, tenhamos enfrentado tarefa mais decisiva para os nossos destinos que a de combater a presente ameaça à estrutura material moral de todos os povos. E' pois, de ciência e consciência a situação internacional e da nossa atitude em relação a ela é que dependerá o nosso futuro como o de todas as nações e até de todas as criaturas. E' este o sentido do momento mundial. Agir em concordancia com ele, dentro da organização das Nações Unidas, ao lado do grupo democrático, que será, não tenhamos duvida, a vontade firme do nosso povo quando estiver devidamente esclarecido o

(Conclui na 2a. pág. letra D)

"Emancipação" novo órgão comunista

RIO, 22 (Merid.) — O general Felicissimo Cardoso e o coronel Hildebrando Pelagio Rodrigues, juntamente com o único representante comunista na Câmara, sr. Fernando Carneiro, são os responsaveis pelo novo orgão de propaganda comunista junto às classes armadas. Trata-se do "Emancipação", que se apresenta em toda sua linha como sucessor da revista do "Clube Militar", que permanece fechado. O jornal circula há três anos, sabendo-se, porem, que somente de certo tempo para cá vem servindo como veiculo de propaganda comunista. E' de âmbito nacional o orgão bolchevista junto às forças militares, isto porque possui sucursais em São Paulo, Belo Horizonte, Porto Alegre, Petropolis, Recife, Salvador e Fortaleza. Ademais, é distribuido gratuitamente em todos os corpos de tropas do país, quer sejam do Exército, da Aeronautica ou da Marinha.

Arruda Camara teme a aprovação do projeto do dep. Nelson Carneiro

RIO, 22 (Merid.) — Temendo os resultados da votação secreta ao projeto Nelson Carneiro, alterando os dispositivos do código civil para acrescentar mais um caso de nulidade de casamento, o sr. Arruda Câmara apresentou um projeto de resolução pelo qual pretende modificar o regimento interno da Câmara, de maneira que sómente os casos previstos taxativamente pela Constituição, seriam objeto de decisão através dum escrutinio secreto. Na qualidade de relator da matéria da Comissão de Constituição coube ao sr. Antônio Balbino apresentar, numa das últimas reuniões daquele orgão seu relatório, estudando a materia. Em parte com a medida. Apresenta um substitutivo propondo duas inovações: segundo a redação vigente, éra a votação secreta concedida alem de outras hipóteses, por requerimentos subscritos por um terço dos deputados.

"Essa hipotese, acrescentou, só poderá ser cometida Quando há requerimento de um terço dos deputados, ou líder, ou lideres dos partidos que tomem a iniciativa do requerimento, com declaração expressa da qualidade em que o fazem, desde que representem as bancadas de que são porta-vóses da sexta parte, pelo menos, da totalidade dos deputados". A outra inovação cria proibição enumerando casos que não poderão ser objetivo de deliberação do processo secreto.

ASMA

Voltaram os afamados comprimidos EUFIN DE Boehringer, Alemanha

Sérias divergências em tôrno dos prisioneiros de guerra na Coréia

CHIANG KAI SHEK ANUNCIARIA A DESCOBERTA DE IMPORTANTE REDE DE ESPIONAGEM COMUNISTA NA ILHA FORMOSA — FUZILADOS DIOS ESPIÕES

TOQUIO, 22 (UP) — Respondendo às acusações norte-americanas, que mais de mil nomes estão faltando nas listas de prisioneiros fornecidas pelos comunistas, o general coreano do norte Lee Sang Cho, afirmou que também na lista de prisioneiros fornecidas pelos aliados, faltam mais de quarenta e quatro mil nomes. O alto comando das Nações Unidas explicou que se tratava de coreanos do sul, que haviam sido forçados a servir no exercito comunista, mas agora foram transferidos para campos especiais e vão sendo postos em liberdade.

CONVITE AOS COMUNISTAS

PAN-MUN-JOHN, 22 (UP) — As Nações Unidas convidaram, hoje um grupo de comunistas a visitarem a Coréia do Sul, para verificar com seus próprios olhos quais os prisioneiros que não querem voltar para a Coréia do Norte.

PERDA DE AVIÕES ALIADOS

TOQUIO, 22 (UP) — A Quinta Força Aérea revela que durante a semana finda, a artilharia anti-aérea inimiga derrubou treze aviões das Nações Unidas, entre eles quatro aparelhos a jato. Outro avião a jato norte-americano foi derrubado em combate aéreo, e mais um avariado. No mesmo periodo os aliados abateram um Mig comunista e avarieram outros oito, tambem em combate.

FUZILADOS DOIS ESPIÕES COMUNISTAS

TIPE, 22 (UP) — Dois espiões comunistas chinêses foram executados, hoje pela manhã, por um pelotão de fuzilamento nacionalista. Acredita-se que o governo de Criang-Kai-Shek anunciará a qualquer momento, ter desmantelado a maior organização clandestina, vermelha, até agora descoberta na Formosa.

Conclusão da Estr. de Ferro "S. Catarina"

Aguarda-se O Pronunciamento Do Presidente Vargas Sôbre o Assunto

— Estudos do Ministro da Viação —

Divulga o "Correio da Manhã", orgão que se edita na Capital da República, em uma de suas ultimas edições, sob o título e sub-título, respectivamente, "Essencial à Economia do Vale do Itajaí" e "A Construção da Estrada de Ferro Santa Catarina, Iniciada Ha 40 Anos, Ainda Não Foi Concluida" — a seguinte nota:

"O ministro da Viação submeteu á aprovação do presidente da República mensagem solicitando recursos para conclusão dos trabalhos de construção da Estrada de Ferro Santa Catarina. A ligação Itajaí-Blumenau figura no Plano de Viação Nacional, o que lhe empresta relevante importância econômica e estratégica.

Salienta o eng. Souza Lima que sua construção, embora iniciada há cêrca de 40 anos, ate hoje não foi concluida, estando em tráfego, apenas, 104 quilômetros entre Blumenau e Barra do Trombudo, além do pequeno ramal de subida a Ibirama, não representando a linha para a ligação prevista, mas do que um pequeno trecho intermediário, sem alcançar ao menos seu ponto inicial, que é o pórto de Itajaí. Mostrando a necessidade dessa construção, o ministro da Viação chamou a atenção do presidente da República para o fato de que enquanto não estiver estabelecida a ligação àquele pôrto, tôda a produção do Vale do Itajaí, compreendendo principalmente madeira serrada e gêneros alimenticios de primeira necessidade, continua na dependência do tráfego rodoviário, o que lhe dificulta o natural escoamento, acarretando grandes prejuizos não só aos produtos, diretamente como, também, aos consumidores porquanto o custo dêsse meio de transporte é, cem por cento mais elevado que o ferroviário e repercute sensivelmente no preço das utilidades.

Justificando a urgência de ser levada a efeito a ligação ferroviária, o ministro Souza Lima mostra os resultados

(Conclui na 2a. pág. letra E)

135 mineiros morreram na explosão

NOVA IORQUE, 22 (UP) — Informam de West Franckfurt, no Estado de Illinois, que pelo menos quarenta mineiros morreram e outros setenta e cinco estão presos numa galeria, devido a um desastre na mina de carvão New Orient. O sinistro foi provocado por uma explosão, seguida de incêndio, cento setenta metros abaixo da superficie. Devido à explosão, os sistemas de ventilação e iluminação da mina foram destruidos, de modo que as turmas de socorro estão avançando, com lanternas e mascaras de exigênio, pelas galerias nas profundesas da terra.

NOVA IORQUE, 22 (UP) — Novos despachos de West Franckfurt, no Illinois, dizem que poderá subir a 135 o número de mineiros mortos na explosão da mina de carvão. Essa notícia foi dada pelas autoridades, em vista das informações transmitidas pelo radio portatil do interior da mina. Alí, 90 homens das turmas de socorro estão batalhando contra o fogo e o pó de carvão; mais até agora só conseguiram retirar 4 feridos.

BLUMENAUENSE DE AXILIA A CAMPANHA BLUMENAUENSE! AU VIAÇÃO!

Prevista para dentro de cinco dias a assinatura do armistício

TOQUIO, 22 (UP) — Continuaram progredindo favoravelmente, hoje de manhã, as conversações de armistício na Coréia, parecendo que haverá um compromisso a respeito da questão do contrôle de armistício. As Nações Unidas fizeram, ôntem, a primeira concessão ao abandonar aos comunistas as ilhas da Coréia Setemtrional, e, hoje de manhã, prometeram fazer uma concessão mais importante. Declaram os representantes aliados estarem prontos a deixar que os comunistas reconstruam os aerodromos na Coréia Setemtrional, para uso da aviação civil. E' dificil classificar-se os aerodromos militares e civis, visto que a maioria deles servem para os dois fins ao mesmo tempo.

Não obstante, na conferencia dos oficiais do Estado Maior, onde foi oferecido êsse compromisso, os comunistas ainda se declararam insatisfeitos e pediram que a conferência cessasse os trabalhos e submetesse o estudo da questão à Sub-Comissão, esta encarregada de estudar os problemas relativos ao contrôle do armistício. Espera-se que os comunistas, pela sua parte, façam concessões a respeito da questão do rodizio de tropas das Nações Unidas. Quanto aos prisioneiros, um acôrdo final parece tanto mais próximo quando cada [illegible] lança contra a outra acusações análogas. Os aliados haviam acusado os comunistas de terem apresentado uma lista à qual faltariam uns quarenta mil nomes, explicando as Nações Unidas que haviam feito uma "reclassificação".

Numerosos soldados coreanos, aprisionados pelas Nações Unidas, eram, na realidade, sul-coreanos, que passaram para o outro campo. De qualquer modo, prosseguem as conversações cinco dias antes da data prevista para a assinatura do armistício.

Feridas, Espinhas, Manchas, Ulceras e Rematismo.

ELIXIR DE NOGUEIRA

Grande Depurativo

Assis Chateaubriand do Sangue.

DEPOSITE NO «INGO» SUA CONTRIBUIÇÃO 'A CAMPANHA BLUMENAUENSE DE AVIAÇÃO!

Agêntes Banqueiros

Importante Companhia de Seguros, sediada no Rio de Janeiro, e operando nos ramos incêndio, Transportes (Marítimos, Rodoviários, Ferroviários, Aéreos, de Importação e Exportação com o Exterior), Automoveis, Cascos, Responsabilidade Civil, Acidentes Pessoais e Aeronáuticos, procura firma idônea para seus agentes nesta cidade.

Os interessados deverão escrever para a rua do Carmo, 8 10.º Pavimento — Rio de Janeiro — Distrito Federal — Dan-

Campanha Blumenauense de Aviação

Será pavimentada em janeiro a pista do atual campo de aviação

Contribuições efetivadas até agora:

Victor Hering	Cr$	5.000,00
Kurt von Hertwig	"	2.000,00
Paul Werner	"	2.000,00
Ingo Hering	"	2.000,00
Fritz Kuehnrich	"	2.000,00
Felix Hering	"	1.000,00
Alice Hering	"	1.000,00
Dr. Júlio Zadrozny	"	1.000,00
Theophilo B. Zadrozny	"	1.000,00
Francisco Hering	"	1.000,00
Anônimo	"	1.000,00
Hermann John		500,00
TOTAL:		Cr$ 19.500,00

A Campanha Blumenauense de Aviação, que visa melhorar a Escola de Pilotagem local propagar a mentalidade aeronautica, construir uma pista de aterragem proxima à cidade, a fim de criar a aviação particular e os taxis aéreos, bem como consolidar o atual campo de aviação para favorecer a escala de aviões comerciais em Blumenau, é uma iniciativa de grande importância para o desenvolvimento do município. Amparála, é dever de todo blumenauense. O pequeno sacrifício de um dispendio relativo às posses de cada um, somará o total necessário à realização dos objetivos do movimento e reverterá em beneficio coletivo.

Propagando a mentalidade aeronáutica e traçando campos de aviação nos municipios de Indaial, Timbó, Brusque, Praia Balnearia de Camboriú, a Campanha tem ultrapassado os setores regionais de Blumenau, porque tem compreendido que é necessário espalhar campos de pouso, onde possam ser localizados, para que se confirme a face prática e inegavel da aviação. Cumprido o prorama désta iniciativa blumenauense, dentro de poucos mêses poderá a população local orgulhar-se de ter auxiliado e amparado a Campanha. Em Janeiro será pavimentada a pista do atual campo de aviação, para transformá-lo em aeroporto, mercê do concurso da Prefeitura Municipal e de importantes firmas locais. Nêsse mesmo mês será escolhida definitivamente a área próxima à cidade destinada à pista para aviões particulares e taxis aéreos e que terá a dimensão mínima homologada pelas autoridades aeronauticas, porém, suficiente para os fins a que se destina. Este ponto é de capital importância para a aviação particular e os taxis-aéreos, porque decorre da distância existente entre a cidade e o futuro aeroporto que é o atual campo de aviação, distancia éssa que para ser vencida constantemente, com a frequencia elevada que observará com a existencia dos aéro-taxis, será obstáculo para o seu desenvolvimento como meio prático de transporte, bem como causa de dificuldades à aviação particular. Bem compreendeu êste ponto a Prefeitura Municipal, quando garantiu apoio à construção de nova pista em Blumenau. O futuro testemunhará o valor désta Campanha, que todo blumenauense deve propagar e amparar

A CIL

tendo sido nomeada distribuidora exclusiva das afamadas bicicletas alemães **"DURKOOP"** para todo o Vale do Itajaí, comunica aos seus distintos freguezes e Amigos, que já recebeu a 1a. remessa das mencionadas bicicletas para homens e senhoras, as quais encontram-se em exposição na sua loja à rua 15 de novembro — 887 defronte à Cia. Telefônica. — Preços especiais para revendedores.

Acervo: Biblioteca Pública SC - Hemeroteca Digital Catarinense

A coisa "está preta"

Zé Barbado estremeceu,
Ouvindo a *boa* exclamar:
Meu amor é baratinho,
Troco-o por êste colar!

Barbeado com Gillette,
Barba Feita, garimpando,
Encontra belo diamante,
Milionário se tornando.

mas...

TUDO AZUL!

para os que usam

Gillette AZUL

IA-029

VIAJE PELO "EXPRESSO RIO DO TESTO"
Que proporciona conforto e segurança. Saídas de Rio do Testo 6, 7,45 e 13 horas. De Blumenau (defronte A Capital) 9,30 — 11,30 — e 17 horas.

AUMENTE O VOLUME
DE SEUS NEGOCIOS EM BRUSQUE E REGIÕES CIRCUNVIZINHAS, FAZENDO UMA PUBLICIDADE EFICIENTE ATRAVÉS A ONDA DA
RADIO ARAGUAIA DE BRUSQUE LTDA.
Z Y T-20 — 1.580 Kcs.
Informações e anúncios nesta cidade: RADIO CLUBE, Rua 15 de Novembro, 415

"E não se esqueça"!!!
PARA O CONCERTO DO SEU RADIO SO' A OFICINA:
RADIO-FUNKE
GRANDE SORTIMENTO EM VALVULAS AMERICANAS E EUROPE'AS.
— PEÇAS E ACESSORIOS, RADIOS NOVOS —
"—" SERVIÇO RAPIDO POR PREÇO MO'DICO "—"
Rua 7 de Setembro, 4 4 9

EXPRESSO
BLUMENAU—CURITIBA
End. Teleg.: "Limousines"
AGENCIA BLUMENAU
Rua 15 de Nov. N.º 715
FONE, 1002
PREÇO: Cr$. 155,00
AGENCIA CURITIBA

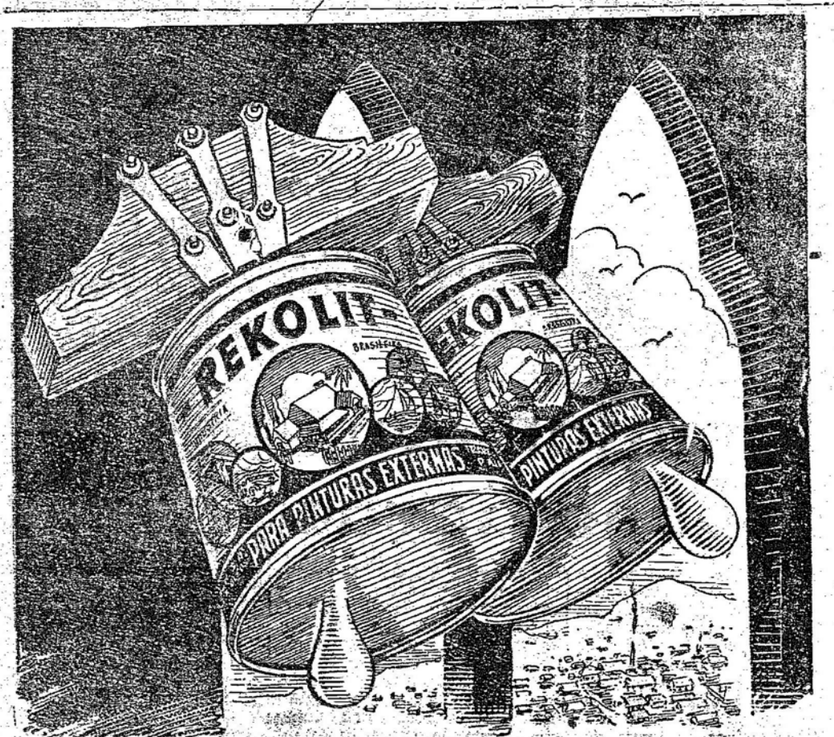

-REKOLIT-
Anuncia um Natal mais alegre e colorido.
TINTA PARA PINTURAS EXTERNAS
FABRICANTES:
RENNER HERRMANN S.A. - INDUSTRIAS DE TINTAS E OLEOS
CAIXA POSTAL N. 1110 — PORTO ALEGRE — R. GRANDE DO SUL
REPRESENTANTES PARA O ESTADO:
MEYER & CIA.
CAIXA POSTAL N. 48 — FLORIANOPOLIS — SANTA CATARINA

A

prestação, já tinhamos a Antarctica no campo da publicidade, do qual, por tantos anos arisca fôra no frequentá-lo.

Ela não era o que mais tarde seria, e isso só faz redobrar a seus diretores naquela época, Belian e Pires, facilitando a liquidação do débito que tinhamos para com a Hoe, através de um contrato de publicidade que o Banco Comercial de São Paulo, canivetando sua contextura de banco de depósitos descontou facilmente.

Vêde agora a diferença: Está no porto de Nova Iorque para ser embarcada, a nova multicolor dos "Diários Associados". Ela tem 10 unidades, para produzir suplementos dominicais de mais de um milhão de exemplares, para os Associados matutinos. Todo esse grupo rotativo, a quatro cores, terá custado 16 milhões de cruzeiros. Que importa, porém, a segunda máquina, filha da primeira? Se o impulso inicial é que é tudo, esse impulso nós o recebemos foi da Antarctica. Sem a primeira máquina, de oito unidades, de velho modelo, reconstruida na fábrica, não teríamos a segunda. O index é esse que fez o êxito dos nossos suplementos de domingo, com 300 mil exemplares, em 1938, e que ainda hoje faz o sucesso das páginas em cores da "A Cigarra", do "O Cruzeiro" e do "O Guri".

Mas o que eu queria proclamar hoje aqui não é o concurso precioso da Antarctica, para o nosso aparelhamento, junto com os srs. Fasanello e Peixoto de Castro, de uma rotativa a cores, e sim a colaboração excepcional que ela nos trouxe, possibilitando a televisão no Rio, em São Paulo e em Belo Horizonte. Com os nossos sessenta e poucos instrumentos de publicidade, certa tarde, no ano de 1944, fomos à Antarctica e perguntamos aos diretores Belian, Pires e Snell — o anglo-pernambucano Snell:

— "Os senhores permitem que comecemos a estudar a televisão, no Rio e em São Paulo? Já temos um quinhão da Sul América e dois outros do Moinho Santista e da Laminação de Metais. A emprêsa é grande demais para fazer, mesmo com três forças titânicas, como Belotti Larragotti e Pignatari. E' indispensável que a maior parte, dois terços do capital inicial para o primeiro estabelecimento, seja suprida por uma companhia de âmbito nacional, e que tenha como ponto básico dos seus negocios, uma publicidade popular, produzida em diários, revistas e rádios de largo coeficiente de leitores e radio-ouvinte. Tal o caso dos senhores. Associados nossos, as Sul Américas, Laminação de Metais e o Moinho Santista, juntamente com a Antarctica, os paulistanos, cariocas e belorizontinos, terão televisão dentro em breve. Os contratos de publicidade podem ser dados pelo prazo de dois ou três anos. Temos Bancos com calvários, onde pendurá-los".

Quando uma familia paulistana, sorocabana campineira, santista, carioca e belorizontina esiver vendo a ópera em televisão, seus membros levantem as mãos para o céu e digam à Providência:

— "Vida longa a estes cervejeiros da Antarctica. A "Aida", que ouvimos hoje, 70% foram eles quem nos deram".

B

ferente ao reaparelhamento, ampliação e instalações existentes para conclusão das obras já em andamento; execução dos serviços de dragagem, recuperação, aparelhamento, dragagem existente e construção de novos cais nos portos de Manaus, Itaquí, Luiz Correa (ex-Amarração), Camocim, Mocuripe, Areia Branca, Macau, Natal, Cabedelo, Recife, Maceió, Aracajú, Salvador, Maranhão, Ilhéus, Vitória, João da Barra, Rio, Niteroi, Angra dos Reis, S. Sebastião, Santos, Paranaguá, Antonina, São Francisco do Sul, Itajaí, Florianópolis, Imbituba, Laguna, Rio Grande, Pelotas, Porto Alegre, Porto Amazonas, Foz do Iguaçú, Corumbá, Cuiabá e Porto Murtinho.

Art. 3.º) — A secção brasileira da Comissão Mista Brasil-Estados Unidos promoverá a preparação urgente dos projétos em cooperação com a secção Norte-Americana na mesma Comissão, que permitam fazer negociações para o financiamento, em moéda estrangeira, das importâções necessárias para a execução do programa de melhoramentos.

Art. 4.º) — O Ministério da Viação, por intermédio do Departamento Nacional dos Portos, promoverá as necessárias medidas para execução da dragagem nos portos, afim de que seja feita em dois anos, ficando, desde já, o D. N. P. R. C. autorizado a contratar os serviços, até o limite de 350 milhões, com firmas especializadas, que ofereçam as necessárias garantías técnicas e mediante as condições previstas no código de contabilidade pública.

Art. 5.º) — Revogam-se as disposições em contrário".

C

próximo ano a prática do futeból, ou possiu o louro centro-médio o segredo da fonte da juventude? Se assim acontece, não seria nada mau que Schramm partilhasse o segredo com êsse cronista que — verdade seja dita— já está ficando "bastante usado".

E

que imediatamente se farão sentir na economia da Estrada, equilibrando os seus orçamentos ou permitindo mesmo, saldos favoráveis, segundo a documentação que lhe foi encaminhada".

Dr. Aires Gonçalves
— ADVOGADO —
Residencia e escritório:
— BLUMENAU —
Rua Brusque, 95 - Fone: 1472

BELEZA E SAUDE DA EPIDERME

O clima europeu prejudica a pele. O frio intenso queima-a e resseca-a mais que o calor tropical. Entretanto na Europa a mulher conserva a cutis rósea, macia, elástica e juvenil graças ao uso do CREME NIVEA o unico no mundo que contém Eucerite, substancia cientifica de grande afinidade com as celulas cutâneas.

O CREME NIVEA penetra profundamente na epiderme, protegendo-a contra as rugas prematuras. Excelente como base para o pó de arroz e o rouge e nas praias, como protetor da pele, defendendo-a das queimaduras dos raios solares.

D

darmos mutuamente, sem fazer leis em favor de uns contra outros.

«A terra deve ser doada livremente pelos que a possuem».

Estas palavras podem, á primeira vista, parecer ridiculas. E um programa de reforma agrária baseado em tais principios de amor ao próximo seria tildado de absurdo por qualquer economista do materialismo moderno.

Entretanto a verdade — a fantástica verdade! — é que Acharya está conseguindo o que quer.

Numa viagem á pé que acaba de fazer através de cinco Estados da India, Acharya conseguiu distribuir nos que 27 mil acres de aos camponeses nada mais terra. Esta terra lhe foi dada de presente pelos donos!

Posteriormente, no Estado de Hyderabad, o Novo Gandhi obteve mais 15 mil acres de terras para os pobres.

Uma senhora idosa, depois de ouvir um sermão de Acharya, deu lhe para que distribuisse com os camponeses a metade da fazenda que ela possuia.

Perto de Sewagram, na India Central, o dono de uma plantação de 500 acres chamou Acharya e pediu lhe que entregasse toda aquela terra aos pobres.

Procuram-se
Um mecânico, um eletricista, e um engraxador. — Tratar a Rua Itajaí, 682. — Oficina Breitkopf Irmãos.

ALUGA-SE
UMA PEQUENA SALA para escritorio, no andar térreo do Edificio Tupi, Rua 7 de Setembro n. 890.
INFORMAÇÕES: Rua 15 de Novembro n. 714, ou pelo fone 1323.

VENDE-SE
Um bungalow novo de madeira de lei, com luz, agua e esgoto, completamente cercado, de otima construção, para pronta entrega, e, mais diversos lotes em terreno plano.
A tratar com Henrique Grevsmuehl — Beco da Alameda Rio Branco no. 60 — Caixa Postal, 140.

G

porque da atitude do nosso país não poder ser diferente da de sua história, seu continente e do mundo ocidental, daquela mesma atitude que assesta o espirito cristão. Na democracia está o estilo de viver, de trabalhar; é onde está o coração dos filhos da terra de Santa Cruz. Nessa hora, toda a nossa gente dirá, como dizemos agora ao governo do Brasil:

"Por mais aparentemente pesados que sejam os sacrificios das missões que nos couberem, nós cumpriremos satisfeitos, orgulhosos pela dádiva que nos concede o destino de podermos tentar fazer mais felizes as gerações que nos tenham de suceder nesta abençoada terra em que nascemos".

- OPORTUNIDADES -

GANHE CR$100 A 200
Ganhe cem a duzentos cruzeiros diariamenate com serviços de propagação viajando pelo Brasil. É da natureza do encargo ter letra legivel e falar além do português mais outro idioma. Mais iformações com o encaregado Francisco Martins Hennig C.P., 226. Residência: Rua Marechal Deodoro s|n. Velha, perto da fábrica Sibli.

VENDE-SE
VENDE-SE um caminhão OPEL para 1.500 quilos. Tratar com Werner Eberhardt, Casa Sul Americana, — Telef. 1225.

Compra-se
COMPRA-SE zinco puro usado, retalhos qualquer tamanho e quantidade, paga-se bom preço.
GRUENDLING & CIA. LTDA ITOUPAVA SECA — Rua Cel. Feddersen.

Empregado para Escritorio
Necessitamos uma pessoa de bôa educação, que fale corretamente as linguas portuguêsa e alemã, quite com o serviço militar, para serviço de escritório. Emprego permanente.
Ofertas por escrito, com informações sobre atividade anterior e pretensões, sob "Empregado", a|c. desta folha, Cxa. Postal, 38.

Precisamos
para entrada breve, 1 CALDEIREIRO e 1 FERREIRO com muita prática. Informações na Oficina HOH LTDA.
Rua Marcilio Dias, s|n — Itoupava Seca.

Necessitamos
para nossa secção OFICINA MECANICA, uma pessoa de idade com prática no ramo como mestre. . . .
Ofertas à Oficina HOH LTDA. — Rua Marcilio Dias s|n. Caixa Postal, 210 — Itoupava Seca

Auxiliar de Escritório
PRECISA-SE DE UM, COM ALGUMA PRATICA, NA EMPRÊSA COMERCIAL R. GROSSENBACHER, S. A., — RUA 15 DE NOVEMBRO, 8 5 7.

SE V. É ATIVO PODE GANHAR MAIS DINHEIRO
A maior Fábrica de Folhinhas do país aceita sua colaboração, proporcionando-lhe ÓTIMAS COMISSÕES e adiantamento. Negócio sério e lucrativo. Mostruário a crédito. Escreva hoje, enviando referências à
FÁBRICA BANDEIRANTE - Caixa Postal, 6061 - SÃO PAULO
S. S. Public. 22.025

Maternidade Elsbeth Koeller
JARIM BLUMENAU
PARTOS — PARTO SEM DOR — GRAVIDEZ E —— COMPLICAÇÕES ——
SERVIÇOS PRE'-NATAL
CONSULTAS ME'DICAS DIA'RIAS — 9 — 11 HORAS

Vida Social

CAMINHOS DA POESIA

OS TIMIDOS

ILKA BRUNILDE LAURITA

Todos dentro de nós mesmos
estamos todos resolvendo.
O encontro já foi marcado:
a decisão é que tarda.
No entretanto, estamos enfermos
de uma distância incurável.
Comemos sonho em silencio
famintos da realidade.
Todos dentro de nós mesmo
e todos desencontrados.
O espaço é pleno, sereno:
o vacuo é que nos afasta.
Todos dentro de nós mesmos
insulamos nossas asas.
Sorvemos sopro em segredo
sopramos bolhas de medo.
Que fazer? Que fazer?
Nascemos do mesmo ventre
comemos da mesma mesa
sonhamos no mesmo leito
mas nossas horas são diferentes.
Que fazer? Que fazer?
A marcha é câmara lenta
a pausa é estatica urgencia.
Que fazer? Que fazer?
A solução é o degredo.
O amor é denso de adeuses.
E a luz há de vir do beijo
de uma saudade integral!

ANIVERSARIOS:

Transcorre hoje o aniversario natalicio do sr. Haroldo Schuhardt, residente nesta cidade.

Tambem nesta data comemora mais um ano de vida o jovem Nolan, filho do sr. Alwino Dorow, residente em Ituporanga.

O dia de hoje assinala o transcurso da efeméride natalicia da exma. sra. d. Maria Marino de Souza, da sociedade local.

Deflue, ainda no dia de hoje o natalicio da gentil srta. Edeltraud Jung, residente em Itoupava Norte.

Verá passar amanhã mais um ano de feliz existencia o menino Fidélio, filho do sr. G. Huschck, de Jaraguá.

NOIVADO:

Contratou casamento, hoje com a srta. Ines Dias, o sr. Alfredo Gepvanger, desta cidade.

Efetuar-se-á, hoje, o contrato de casamento do prestigioso jovem Arno Zechner filho do sr. Paulo e de d. Erica Zechner, com a graciosa srta. Neide Neves, fino ornamento da sociedade local e dileta filha do casal Casiano Maria Neves.

Aos venturosos noivos as felicitações de «A Nação Social».

CASAMENTOS

Com a gentil srta. Doris Woltmann, filha do sr. Artur Hugo Woltmann e de d. Maria Elisabet Woltmann contraiu nupcias, ôntem, o sr. Reinoldo Hoffmann, industriário nesta cidade.

Realizou-se ôntem, nesta cidade, o enlace matrimônial do jovem Arno Roedel, filho do casal João Irma Roedel, com a prendada srta. Stefania Wolff, dileta filha do sr. Leopoldo e de d. Ida Wolff.

Nascimentos

Acha-se engalanado desde o dia 20 do corrente, com o nascimento de um robusto menino, o lar do distinto casal Nelcio - Catarina Regis.

Tambem o lar do sr. Henrique Treis e de sua digna consorte, d. Gertrud, acha-se em festas, com o advento de um menino, ocorrido dia 20 deste mês.

O nascimento de um galante menino, é o motivo da alegria que reina no lar do sr. Manoél de Araujo Rebello e de sua virtuosa esposa, d. Erica desde sexta feira ultima, dia 21 do corrente.

Na Maternidade «Elisabeth Koheler» ocorreram, durante a semana finda, os seguintes nascimentos:

Dia 15, uma menina, que veio encher de alegria o lar do sr. Victor Kruger e de d. Regina.

Dia 17, uma menina, novo encanto do lar do distinto casal Alex Anna Helem Huscher.

Dia 18, um galante menino, que veio engalar o lar do sr. Richerd e de sua digna esposa, d. Ida Riter.

Dia 19, um robusto menino, que veio encher de felicidades o lar do casal August-Magdalena Serachor.

Dia 19, um menino, filho do distinto casal Conrad-Maria Nosnak.

Dia 20, um menino, que veio enriquecer o lar do sr. José Hering e de sua virtuosa consorte, d. Maria Hering.

S. PAULO, 22 (Merid.) — Respondendo as criticas contra a encampação da "Mogiana", o governador Luces Nogueira Garcés declarou que não se trata de saber se é um bom ou um mau negocio. Trata-se, isto sim, de resolver uma questão de fato, pois aquela estrada não poderia paralizar o tráfego sem gravissimos prejuizos para o Estado.

Registro Civil

GETULIO VIEIRA BRAGA
— Oficial do Registro Civil —

Faço saber que pretendem casar-se: Egon Mordhorst e Walmira Pasold, naturais deste Estado, solteiros, domiciliados e residentes neste Distrito. Ele, oleiro, filho de Carlos Mordhorst e de Mathilde Mordhorst. Ela, domestica, filha de Carlos Pasold e de Irma Pasold. — Si alguem tiver conhecimento de existir algum impedimento legal, acuse-o para os fins de direito

Blumenau, 19 de dezembro de 1951.

Aviso ao público

A Emprêsa Auto Viação Catarinense S. A. comunica aos seus distintos fregueses que devidamente autorizada, pelo Departamento Nacional de Estradas de Rodagem, fará horarios extraordinários entre Joinvile e Curitiba e vice-versa, com partidas nos seguintes horários:

Partidas de Joinvile às 7 horas
Partidas de Curitiba, às 14 horas.

Outrossim, comunica a mudança de horário de sua linha de Blumenau a Curitiba dàs 3 horas, para às 5 horas da madrugada, a partir do dia 17 de dezembro corrente.

Dr. Carlos Henrique Mayr
CLINICA GERAL
DOENÇAS DE SENHORAS — PARTOS — RAIO X
— INDAIAL —

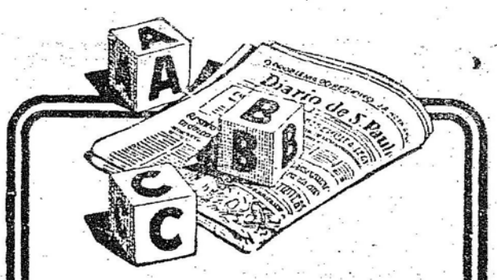

Desde o ABC você está sempre aprendendo

Hoje não se tem muito tempo para manusear livros, devorar bibliotécas. Mas, para a leitura diária de um bom jornal, há sempre um tempinho. Tome uma assinatura do "Diário de S. Paulo" e encontrará permanentemente em suas páginas um mundo de conhecimentos úteis e de informações oportunas.

Procure ainda hoje o agente do "Diário de S. Paulo" nesta cidade.

Assine o
DIARIO DE S. PAULO
O mais completo matutino paulista

Acervo: Biblioteca Pública SC - Hemeroteca Digital Catarinense

Muitos ficariam surpreendidos...

Os jornais anunciam que estamos a poucos passos de uma grande revolução. O regime presidencialista, consagrado nas constituições republicanas vai ser transformado em parlamentarismo, em virtude de uma simples emenda que consta com a assinatura de mais de cento e cinquenta deputados.

Depois de sessenta anos, voltaremos ao sistema parlamentar de governo, ao qual os nossos maiores atribuiam os grandes males do Império.

Tudo isso vai ser feito, ás escondidas do povo. Só um partido politico, de pequenas proporções, insere no seu programa o retorno ao parlamentarismo.

Nenhuma outra das agremiações eleitorais aludiu sequer, no último pleito, a essa possibilidade. No entanto, quinze dezenas de seus representantes não tiveram a minima dúvida em subscrever a emenda que se fôr aprovada transforma todo o panorama da vida politica e administrativa do Brasil.

Não quero discutir aqui as vantagens e desvantagens do parlamentarismo. O que me impressiona é ver a ligeireza com que tantos representantes do povo dão o seu nome á iniciativa de tamanha responsabilidade.

Provam que não têm convicção nenhuma ou assinaram a emenda por mero espirito de camaradagem, como assinariam uma subscrição para dar uma caneta de ouro ao governador da provincia.

Muitos nem sabem direito o que é parlamentarismo e ficariam surpreendidos, se alguem com paciencia lhes explicasse o sentido da palavra e as consequências da emenda.

Austregesilo de Athayde

AVISO AOS Senhores Banhistas

QUEREM CONHECER A MAIS BELA PRAIA DO LITORAL DO SUL?
HOSPEDEM-SE NO CONFORTAVEL BALNEARIO HOTEL CAMBORIU' — SITUADO DEFRONTE A ILHA.
— COSINHA DE PRIMEIRA ORDEM —
— AGUA CORRENTE NOS QUARTOS —
A GERENCIA AGRADECE SUA VISITA.
ENDEREÇO TELEGRA'FICO "BALNEARIO"
ABERTO DURANTE O ANO INTEIRO
CAMBORIU' — STA. CATARINA

HEMORROIDAS
VARIZES E ULCERAS
DAS PERNAS: curas sem operação
DISPEPSIAS, PRISÃO DE VENTRE, COLITES,
AMEBIANA, FISSURAS, COCEIRA NO ANUS
CORAÇÃO, PULMÕES, RINS, BEXIGA, FIGADO
— DR. ARY TABORDA —
— ME'DICO ESPECIALISTA —
Clínica Geral de Homens, Mulheres e Crianças
ITOUPAVA SECA: 9 às 11 e 15 as 17 hs. BLUMENAU

Declaração á Praça

A firma SOCIEDADE DE ENGENHARIA E ARQUITETURA SCHNEIDER & LEYEN LTDA., estabelecida nésta cidade, á rua Paraná n. 32, com o ramo de construções civis, faz á praça a declaração de que extinguir-se-á em 31 de Dezembro de 1951, pelo que convida aquêles que se julgarem credores, a apresentarem os comprovantes de suas contas no prazo da lei, a fim de que sejam devidamente satisfeitas.

Blumenau, 13 de Dezembro de 1951
(Ass.:) *Dr. Ing. Gustav Leyen*
E. W. Schneider

Reconheço verdadeira a assinatura de Dr. Ing. Gustav Leyen e E. W. Schneider, do que dou fé. Em testemunho N.L.M. da verdade.
Blumenau, 13 de Dezembro de 1951
Nelson Luiz Margarida
Escrevente Jur. Autorizado

Harmonicas, Sanfonas, Pianos, Rádio e Máquinas de Costura
MAIS BARATOS NO BRASIL, IMPORTADOS.

"Scandalli", "Soprani", "Hohner", etc., desde Cr$ 1.000,00 — (Botões ou Teclado Piano), exemp. 80 Baixos com 2 mudanças Cr$ 4.500,00, com método grátis para estudar. Pianos famosos marcas "Tipos Apartamento" "Armario" ou "Cauda". Peçam lista grátis AO MAIOR DEPOSITO — "CASA ACORDEON AZUL". — Av. Rio Branco, 277 — Loja — Edificio São Borja. — RIO DE JANEIRO.

Nos Bastidores do Mundo

O novo Gandhi - I

POR AL NETO

Ao lado da flataforma de cimento onde o Manatma Gandhi foi cremado, em Nova Delhi, ergue-se uma pequena e humilde choça de bambu.

Alí mora um dos mais venerados da India. O homem que muitos chamam «O FILHO DE GANDHI».

E' pequenino e magro como o falecido Mahatma, pesando apenas 45 quilos. Usa óculos de aros de latão uma barbicha maltratada e cobre as magras carnes com uma tanga e uma toalha de côr branca amarelada.

Este homem chma se Acharya Vinoba Bhave, e vive uma vida austera, de pureza e renuncia ás coisas dêste mundo.

Desde que Gandhi morreu, não havia na India uma figura que pudesse substituir o Mahatma perante o povo.

Com o correr do tempo, entretanto, Acharya foi conquistando o coração da gente humilde e hoje já é quasi um ídolo das massas.

Acharya tem todas as possibilidades de ser o Novo Gandhi da Nova India.

Todas as manhãs ele sai na choça de bambu' e, depois de estender no chão a toalha que leva aos ombros senta-se sôbre ela e começa a lêr o evangelho das principais religiões do mundo.

Em pouco tempo, a praça fica repleta de fieis, que vêm ouvir a palavra do raquítico e poderoso evangelho das principais religiões do mundo.

Em pouco tempo, a praça fica repleta de fieis, que vêm ouvir a palavra do raquítico e poderoso evangelista.

Como Gandhi, o novo adita na violencia, e acha óstolo da India não acre que o povo pode conseguir o que deseja por meios pacificos.

Neste sentido, Acharya está realizando na India a mais extraordinária reforma agrária de que se tem noticia até hoje.

Este sacerdote da paz e do amor entre os homens diz que não se deve forçar os donos de terras a distribuilas entre os camponeses.

«A interferencia do governo — afirma o Novo Gandhi — pode estar eivada de coerção, pode tomar o caráter de leis rásticas, de castigo e recriminação, provocando a luta entre as classes.

«Somos todos irmãos, e o que devemos fazer é aju

(Conclu... 2a. pág. letra D)

FRAQUEZA EM GERAL
VINHO CREOSOTADO
(SILVEIRA)

Feridas, Espinhas, Manchas, Ulreras e Reumatismo.
ELIXIR DE NOGUEIRA
Grande Depurativo
Assis Chateaubriand
do Sangue.

NOVAMENTE NO BRASIL
os afamados caminhões
BÜSSING

Distribuidores exclusivos para todo o Brasil
LANARI S.A.
S. PAULO
Rua Marconi, 87
2.º andar - Caixa Postal, 5957
End. Telegr. "LANARISA"

ADQUIRA ESTE AFAMADO RELOGIO NA:
RELOJOARIA SCHWABE
de
OSWALDO SCHWABE
Calendomatic
indica as horas e a data
Automático

Vendido e garantido pelos melhores joalheiros do mundo inteiro.

RELOJOARIA SCHWABE
Rua 15 de Novembro, 828 - BLUMENAU

RADIOS, RADIOLAS, TOCA DISCOS E VALVULAS de todos os tipos, preços baixos
SOMENTE NA
Casa do Americano S. A.
John L. Freshel - Fundador
Rua 15 de Nov., 487 - BLUMENAU
— NOSSA DIVISA E' SERVIR —

Revestimento de embreagem
Para o seu automovel, para o seu caminhão, obtenha mais segurança e mais economia, usando revestimentos GREYROCK.
Solicite prêços especiais para atacado.
HERMES MACEDO S|A - Importação e Comércio.
Curitiba — Ponta Grossa — Londrina — Maringá

BANCO INDU'STRIA E COME'RCIO DE SANTA CATARINA S.A.
— Matriz: ITAJAI' —
Fundado em 23 de Fevereiro de 1935 Endereço Telegr. «INCO»

Capital integralizado	Cr$ 22.500.000,00
Fundo de reserva legal e outras reservas	Cr$ 27.500.000,00
Total do não exigível	Cr$ 50.000.000,00

AGENCIAS E ESCRITORIOS NAS PRINCIPAIS PRAÇAS DO ESTADO DE SANTA CATARINA, NO RIO DE JANEIRO E CURITIBA

Taxas de De pósitos

Depositos a vista (sem limite)	2%	DEPO'SITOS A PRAZO FIXO	
DEPO'SITOS LIMITADOS		Prazo mínimo de 6 mêses	5,1/2%
Limite de Cr$ 200.000,00	4,1/2%	Prazo mínimo de 12 mêses	6%
Limite de Cr$ 500.000,00	4%	DEPO'SITOS DE AVISO PRE'VIO	
DEPO'SITOS POPULARES		Aviso de 60 dias	4%
Limite de Cr$ 100.000,00	5%	Aviso de 90 dias	4, 1/2%
(Retiradas semanais Cr$ 20.000,00)		Aviso de 120 dias	5%

— CAPITALIZAÇÃO SEMESTRAL —
ABRA UMA CONTA NO «IN CO» E PAGUE COM CHEQUE

Torne seu caminhão DODGE MAIS econômico e seguro
COM A CORRETA DISTRIBUIÇÃO DO PÊSO

Carga atuando sobre o eixo traseiro — INCORRETA

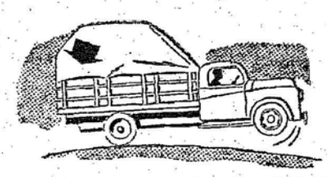

Carga atuando atrás do eixo traseiro — INCORRETA

Faça o pêso da carga atuar entre os dois eixos, no ponto exato em que o concessionário DODGE lhe indicará, obtendo tôdas estas vantagens: aproveitamento completo da potência do motor; eficiência máxima dos freios; ação suave e menor esfôrço das molas, maior duração dos pneus, viagem segura, obediência na direção das curvas. A bem do seu caminhão DODGE, da carga que transporta e da sua própria vida, procure saber qual a melhor distribuição do pêso da carga: é mais econômico e mais seguro!

Vendas através dos Concessionários e Revendedores

Os concessionários DODGE prestigam esse produto com suas instalações de serviço técnico e amplos estoques de peças — garantia de transporte rápido, econômico e seguro

Cia Distribuidora Geral
Brasmotor
SÃO BERNARDO DO CAMPO - E. S. PAULO

anca • Casa de Amigos

164.014

Acervo: Biblioteca Pública SC - Hemeroteca Digital Catarinense

"Seja mais adorável esta noite"

diz ANN BLYTH

com o Novo e PERFUMADÍSSIMO Sabonete Lever

Seja você também mais adorável usando o novo Lever com o seu romântico perfume para mais sucesso... a sua pureza imaculada para uma cútis mais aveludada... e também a sua espuma rápida para mais economia!

Em 2 tamanhos

Usado por 9 entre 10 estrêlas do cinema

UNITAS.LTS.100

Cine Blumenau

Para as festas de Natal e Ano Novo, um programa caprichosamente escolhido: DIA 23 — Hoje: — Sessão das 2 horas: — Um programa especial para a petizada: 1.º) — Complementos Nacional; 2.º) — Desenhos: — "O GATO SEM OLFATO" — "DELEGADO ARRELIADO" — "OS PADEIROS DINAMICOS"; 3.º) — Continuação do empolgante seriado "A RAINHA DO CONGO" (Congo Bill); 4.º — Um sensacional farwest, com ALLAN ROCKY LANE. — Aventuras!!! Tiros!!! Ação!!! — Simplesmente sensacional!!!

DIA 23 — Hoje: — Sessões das 4,30 e 8,30 horas: JAMES CAGNEY e VIRGINIA MAYO, em:

"Fúria Sanguinária"

JAMES CAGNEY, o Rei da ação violenta, volta ás telas no drama intenso da WARNER BROS, cujo titulo traduz o que o mesmo encerra: — "FURIA SANGUINA'RIA". — JAMES CAGNEY, no papel do criminoso CODDY JARETT, foi aclamado por toda a imprensa novaiorquina, como sendo este o seu melhor trabalho, desde que iniciou sua carreira cinematográfica!!! Era rude e brutal com os seus asseclas, e suave, macio como a seda, para a asua amada... O crime era a sua divisa e os beijos de uma mulher foram a sua perdição!!!
A' noite, platéia numerada Cr$ 6,00 — Preços do costume.

CINE BUSCH

Hoje, dia 23, ás 16.30 e 20.30 horas:
Maria Montez, John Hall, Shelp Howard, Sabú, Turhan Bey e Acquaneta, em

(Em Tecnicolor)
Super deslumbrante produção de Walter Wanger, filmado em incomparavel Tecnicolor. A pelicula que é um presente para todos os sentidos! Os mistérios, as lutas, os romances e o fascínio da legendária Bagdad, num filme que é um verdadeiro sonho oriental. "As mil e uma noites", o filme das 1001 aventuras. Acomp. Compl. Nacional, short e Jornal inglês (Camount British). Platéa 5,00 e 4,00 — Balcão 4,00 e 3,00. A' noite: Platéa numerada 6,00.
DIA 24 — Segunda-feira —Não haverá sessão

Auto Viação Hasse

AVISO

Avisa que já estão circulando seus novos confortáveis e luxuosos ônibus, oferecendo o máximo de conforto. Com Agência nesta cidade no Hotel Holetz.
SÃO OS SEGUINTES OS HORA'RIOS:

PARTIDAS	
BLUMENAU	RIO DO SUL
A's 6, 9, 12 e 15 horas	A's 6, 9, 12 e 15 horas

Clinica Médica Homeopatica

DR. MECESLAU SZANIAWSKY
Médico do Hospital Nossa Senhora da Luz
Consultório: Rua JOSE' BONIFACIO N. 92 — FONE 2665
Residência: R. BARÃO DO RIO BRANCO N. 529
CURITIBA — PARANA'
Especialidade: DOENÇAS NERVOSAS E MENTAIS
Doenças da pele: Eczemas, Furunculose, Coceiras, Manchas Espinhas, etc. — Glândulas. Falta de regras, Excesso, Flores Brancas, Frieza sexual, Impotência, Esterilidade, Desenvolvimento físico e mental, etc. — Doenças crônicas em geral: Reumatismos, Varizes, Asma, Malária crônica Hemorroidas, etc.
ATENÇÃO: Consultas em Blumenau nos dias 26 a 30 de cada mês, no HOTEL HOLETZ

Agora seus óculos poderão ser adquiridos na
ÓTICA SCUSSEL
Sob a direção de ex-técnico da Otica Fluminense, do Rio de Janeiro, formado pelo Serviço Nacional de Fiscalização da Medicina, do Distrito Federal e Bausch & Lomb.

Lentes melhores, armações confortáveis e aparelhagem moderna, ajudarão V. S. a ver melhor

Rua 15 de Nov., 1436 - Defronte ao Cine Blumenau

BIFE precisa de MOSTARDA!

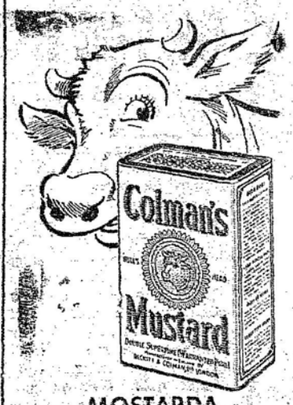

MOSTARDA
COLMAN

PRESTE AUXILIO A CAMPANHA BLUMENAUENSE DE AVIAÇÃO!

Praia de Camboriú

Vende-se lotes no melhor ponto da praia em frente a ilha
Informações HANS TOENJES
Rua Paulo Zimmermann, 120 — Tel. 1287.

O Mucus da ASMA
Dissolvido Rapidamente

Os ataques desesperadores e violentos da asma e bronquite envenenam o organismo, minam a energia, arruinam a saúde e debilitam o coração. Em 3 minutos, **Mendaco**, nova fórmula médica, começa a circular no sangue, dominando rapidamente os ataques. Desde o primeiro dia começa a desaparecer a dificuldade de respirar e volta o sono reparador. Tudo o que se faz necessário é tomar 2 pastilhas de **Mendaco** ás refeições e ficará aliviado da asma ou bronquite. A ação é muito rápida mesmo que se trate de casos rebeldes e antigos. **Mendaco** tem tido tan o êxito que se oferece com a garantia de ser ao paciente respiração livre e fácil rapidamente e completo alívio do sofrimento da asma em poucos dias. Peça **Mendaco** hoj mesmo, em qualquer farmácia. A nossa garantia é sua maior proteção.

Os amores de Carolina

O DESEMBARQUE

1 — Uma vida errante começa para Carolina, uma vida de festas improvidas, cortadas pelos ataques contra os «Bleus», o que ensina Carolina a lutar ao lado do companheiro, mostrando bem depressa a audacia e o entusiasmo de um verdadeiro Chouan. O passado se apaga com suas lembranças amargas ou doces. Ela não tem mais noticias de Gaston e acredita...

2 — ...às vezes, que ele a esqueceu completamente. Ao lado do chefe Chouan, Carolina aprendeu a viver o presente. Os dias, as semanas, as estações se passam sem que ela queira pensar em outra coisa que não seja a sua vida presente. Uma noite, porem, ouvem-se canhões troarem ao longe. São os emigrados de Londres que tentam um desembarque em Quiberon. Por razões politicas e um tanto obcuras os Chouans...

3 — ... recebem dos principais a ordem de não participar desta tentativa, votada a um sangrento reves. Dizimados pelas tropas de Hoche, os emigrados tocam as terras de França para morrer. E através da charneca os comboios de feridos chegam à fortaleza. Ali, são instalados na capela, sobre montes de palha; os casos desesperados ficam a parte, atrás da...

4 — ... altar. E' lá que com horror Carolina descobre Henri, seu jovem irmão mortalmente ferido. Por ele vem a saber da tragica tentativa e da involuntaria traição dos Chouans. Desesperadamente ela tenta suavizar os ultimos instantes de vida de Henri que, pouco depois, morre em seus braços. Então, a vida de prazeres e de heroismo inutil que Pont-Bellanger...

5 — ...lhe fez partilhar, o atroz absurdo de um combate, tornam-se lhe intoleraveis. A morte de Henri despertou seu coração adormecido, e ela torna a pensar em Gaston, a quem sempre amou com toda pureza e ternura. O jovem chefe Chouan tenta reter Carolina mas suas tentativas são vãs. Tendo aprendido a conhecer Carolina, sabendo a resoluta e...

6 — ...obstinado, ele compreende que a perdeu mas quer que se afastem lealmente, com elegancia. E assim ajuda-la a passar as linhas dos «Bleus», mas quando atingem a grande estrada de Quimper e se acreditam salvos, tiros são disparados de todos os lados. Eles galopam sob as rajadas, mas Pont Bellanger é atingido em pleno peito. Ferido de morte...

POSARAM PARA AS FOTOGRAFIAS

Carolina	Martine Carol
Gaston de Sallanches	Jacques Dasqminé
Madame de Coigny	Maria Déa
Berthier	Jacques Clancy
Marquês de Bièvre	Jacques Varennes
Marquesa de Bièvre	Mad. Barbulée
A governante	Colette Régis

7 — ...mas só pensando em Carolina morre este moribundo tão jovem e tão belo que a amou a sua maneira. Os soldados de Hoche surgem, a Chaounnerie está vencida. Contudo a morte poupou a Pont Bellanger o amargor humilhante da derrota. Carolina deixa-se prender sem resistencia. A face do mundo está mudada pelo menos em Paris. Sob as mesmas varias a Danton e todos os que ele enviou à morte, Robespierre foi...

8 — ... levado à guilhotina. Os Thermidorians constituiram um Diretorio. Os Girondins voltaram ao poder, e George Bertnier é de novo uma personalidade. E é cercada de todas as regalias que sua mulher chega a Paris, numa berlinda requisitada por ele. O pensamento de rever o marido enche Carolina de um sentimento complexo. Ela pensou detestá-lo quando ele quis prender Sallanches, denunciando-o como suspeito

Acervo: Biblioteca Pública SC - Hemeroteca Digital Catarinense

Discurso do professor Orlando Ferreira de Melo

Na entrega dos diplomas aos magistrandos do Curso Normal «Pedro II»

Transcrevemos, a seguir, o discurso pronunciado pelo professor Orlando Ferreira de Melo, na S. D. M. "Carlos Gomes", por ocasião da solenidade de entrega dos diplomas aos magistrandos do Curso Normal "Pedro II". Ei-lo:

"Distintos Magistrandos:

Graças a vossa bondade, aqui estou para cumprir com profundo reconhecimento o nobre mandato que me confiastes, assistindo-vos nesta solenidade no honroso pôsto de paraninfo. Professor que sou de uma Cadeira que prima pela modestia e simplicidade de seu programa, pois, ao invés de incursionar pelos labirintos das ciências abstratas ou concretas da velha classificação do Comte, limita-se em apanhar os fragmentos de tôdas elas para agrupá-los num conjunto harmonioso e prático, alicerçando, destarte, os conhecimentos sôbre a meodologia do ensino primário, sinto-me, por isto bem a vontade para vos confessar que, se acorri tão prontamente ao honroso convite, foi porque me pareceu que o objetivo da homenagem não visava exclusivamente minha modesta pessoa, mas também a Cadeira que venho ocupando e, em suma, o professor primário, pois o enobrecimento deste está presente, sem exceção, em tôdas as expressões aparentemente teóricas daquela.

Sim, queridos magistrandos, é necessário, para maior clareza, que vos fale, senão de mim diretamente, mas dêste "colega mais velho" que iniciou sua carreira com o mesmo diploma que hoje conquistais. Quem vos fala, êste mesmo professor, que há três anos vem procurando dar seus melhores esforços no sentido de bem orientar-vos em vossa formação profissional, já regeu uma pequena classe de Curso Primário, em localidade totalmente desprovida de recursos, em ambiente hostil-social, geográfica e culturalmente.

Se vos faço estas confissões, não é que pretenda honrarias, medalhas ou apláusos, porque nós, professores, desde cedo aprendemos a viver sem êles, tão poucas vezes os recebemos. E não fica mal aqui, um pequeno parêntesis, para vos lembrar de um magnífico excerto do imortal Humberto de Campos, referindo-se aos professôres primários: "Na febre da vida, ninguém compreende a função nobre, santa, patriótica e fundamentalmente útil que êles desempenham. São eles os semeadores, os que arroteam a terra e a fecundam, para a colheita futura. Vendo a seara, ninguém se lembra daquele que lançou a semente ao solo virgem. Eles são, em suma, no destino, irmãos daquele acendedor de lampiões que nos falava Billac, o qual, iluminados todos os combustores da cidade, que toda faiscava gloriosa e feliz, subia a ladeira escura de um morro, e ia dormir, humilde e obscuro, na humidade de uma pobre cabana sem luz.."

Retornemos, agora, às ponderações que vinha fazendo, no desencanto e simplicidade de minhas palavras. Se vos falei de experiências próprias foi exclusivamente para enaltecer os nobres propósitos a que tambem vos propusestes, os dignificantes objetivos de vossa futura vida profissional que convergem, todos, para a educação e instrução infantis.

Não pretendo transformar estas palavras de despedida em aula de metodologia, mas é fundamental, que atenteis bem para estas expressões: educação e instrução infantis. Quantas vezes já vos salientei que "a tarefa do professor, reduzida antes ao mister puramente intelectual de "instruir" eleva-se, desdobra-se, nas organizações escolares modernas, em que êle se deve preparar, tanto para formar espíritos e caráctere, como para formar a consciência social e civil, por uma ação profunda no meio social e pela reorganização interna da escola, segundo uma concepção em bases inteiramente novas".

Tôda a gigantesca transformação do panorama educacional, desde o naturalismo de Rousseau, o empirismo de Basedow e Pestalozzi, que tudo fez para "psicologizar" a educação; o profundo psicologismo de Herbert, a lei da unidade e inter-conexão de Froebel o criador dos Jardins de Infância, até as obras mais recentes de Montessori, Decroly e Dewey, esta repassada do pragmatismo norte-americano, tôda esta gigantesca transformação, dizia, culminou numa tendência eclética, com a fusão das correntes psicológicas, científicas e sociológicas.

Nasceu, então, a Escola Nova, expressão inúmeras vezec pronunciada mas bem pouco compreendida e praticada em seus verdadeiros princípios.

"Os processos da Sociologia determinaram a mudança dos fins, os da Biologia, da Psicologia, da Higiene e da Pedagogia Experimental, indicaram os meios adequados à consecussão dêstes fins. Escola Nova é, portanto, toda a Escola cuja ação se processe na obediência às doutrinas, às regras gerais, às leis hoje estabelecidas por essas ciências, para a orientação da educação, na sua finalidade e nos seus processos". E a Escola Antiga que se modificou, "como se transformam todas as instituições humanas, à medida que lhes podemos aplicar conhecimentos mais precisos dos fins e meios a que se destinam".

Para Dewey é uma transformação que se compara com a de Copérnico em nosso sistema planetário. "O Eixo da Escola se desloca para a criança. Não é mais o adulto, com os seus interêsses, a sua ciência, a sua sociedade, que governa a Escola: mas a criança, com suas tendências, os seus impulsos, as suas atividades e os seus projetos". E' a Escola em que os alunos, no dizer de Decroly, criador dos famosos Centros de Interêsses, não fazem o que querem, mas simples o que fazem.

A criança deixou de ser um adulto em miniatura, ganhou em personalidade, respeito e consideração. Passou-se, com mais firmeza, a educar, em detrimento daquele acanhado processo que se denominava, exclusivamente, INSTRUIR, o que deu motivo de riso aos céticos e a consequente pergunta: — Não se instrui, então, na Escola Nova? Naturalmente que se lança mão da instrução intelectual, mas ao vocábulo APRENDER deu-se uma nova interpretação. Segundo Anísio Teixeira: "aprender não significa sòmente fixar na memória, num dar expressão verbal e própria ao que se fixou na memoria. Desde que a escola e a vida não mais se distinguem, aprender importará sempre um uma modificação da conduta humana, na aquisição de alguma coisa que reaja sôbre a vida e, de algum modo, lhe enriqueça e aperfeiçoe o sentido'.

Infelizmente, ainda não temos escolas primárias nos moldes apontados. A instituição de uma Escola Nova, com todos os requisitos, importa numa modificação completa da dinâmica e da estática escolar e não estamos aparelhados, financeira e pedagògicamente, para tão profundas alterações. Abnegados pedagogos e professores, alguns com o apoio moral e financeiro dos governos, tem feito, aqui e ali, várias experiências. Mas, salvo estes casos esporádicos ainda não se conseguiu dominar de todo, expurgando-os dos pedagógicos, o marasmo e o comodismo, êstes ferrenhos inimigos da raça humana. Somos por natureza comodistas e fàcilmente opomos obstáculos às mudanças, tornando-se-nos suspeito tudo o que diverge da rotina. Mas urge que no terreno da pedagogia haja uma mudança de mentalidade, que se coloquem à margem os processos tradicionais de instrução, procurando aplicar, integralmente, o que se tem aprendido e observado. Quanto à falta de um aparelhamento escolar completo para o fiel processamento dos modernos métodos pedagógicos, lembrai-vos sempre de que êste é um aspecto material do problema, podendo ser contornado com vosso esforço e dedicação, uma vez que aproveites tôdas as sugestões que tendes recebido e ponhais em prática as soluções que vosso tino e perspicácia por ventura encontrarem importa que ameis vosso trabalho, que a ele vos dediqueis com ardor e entusiasmo, pois suas atividades são absorventes. "Será incapaz desta nobre tarefa o professor que se lhe não dedicar de ânimo decidido e firme, o que fizer da profissão simples meio de vida, o que não tiver a emoção e o entusiasmo do dever, falhará a sua missão tornando-a desnobre e mesquinha' Diz, com certo encanto, o pedagogo José Francisco Rodrigues: — "E não será, certamente, muito difícil promovermos também a nossa revoluçãozinha... de espírito! Um pouco de boa vontade.. e ter-se-á conseguido muito; um esforça maior e conseguir-se-á tudo. Querer é poder! Bastará o professor querer. Quando o professor quiser, quando êle amar profundamente a sua escola e ao seu mister e se entregar de tôda a alma e com tôdas as suas fôrças, a renovação será possível e a escola será integrada no seu papel. O mestre é quem faz a escola; professores medíocres geram escolas medíocres".

Meus caros magistrandos: Vivemos numa época perturbada. Há um "quê" de trágico e patético nos dias presentes. Uma ansiedade surda, expectativas sombrias que talvez hajam escapado ao vosso espírito despreocupado de jovens. A Humanidade, que no curto espaço de cinquenta anos arcou com imensuráveis males, o desespero, a dor e as psicoses de duas guerras totais, debate-se na mórbida previsão de nova hecatombe. E tudo se reflete nos atos sociais, no intercâmbio de idéias, na vida comum. Modifica-se o panorama familiar, outros são os efeitos das sanções morais e religiosas que parecem perder, dia a dia, fôrça e prestígio. Efeitos e causas se confundem, confundindo a sociedade. Graves problemas sociais, sem dúvida, estão na base dêsse fenômeno: a desagregação do instituto familiar, a instabilidade econômica, profundas mutações na forma de viver, e entrechocar mais ou menos violento de idéias heterônomas, de sistemas políticos-econômicos opostos, de concepções de vida antagônicas — enorme complexo de fatores que se interpenetram e influenciam mútuamente e que determinaram o estado caótico do mundo em que vivemos".

A época é essencialmente realista. O cinema e a literatura — principalmente a jornalística e a de revistas e magazines — estão impregnados do mais cru sentido realista, com suas cenas exuberantes, fotografias e manchetes sensacionais, reportagens espetaculares, nas quais tudo é devassado, nada ficando encoberto... A moral toma outro sentido. Em certos sectores, a palavra de ordem é duvidar, desacreditar, destruir... O espírito de renovação, tão necessário ao progresso humano, deixou de ser aplicado com as devidas reservas e tornou-se um instrumento poderoso de demolição. Haja vista o que se passa no terreno das artes, em geral! E' o caos, enfim.

E vossos alunos receberão direta ou indiretamente, as injunções dêste estado de coisas o que se refletirá em seus atos pensamentos e atitudes deles. As crianças face ao que vêem e percebem, já pensam "modernamente" e admiram-nos quando lhes ouvimos certas expressões ou percebemos determinadas atividades. Há quem afirme que no seu linguajar mais científico, mais sabida, mais espertas. Discordo desta assertiva que me parece ser resultante de um estudo apressado do problema. O que se modificou foi, em primeiro lugar, o panorama dos estudos psicológicos e a crescente aplicação dos métodos de pesquisa e medida da inteligência infantil. Como disciplina especial, a psicologia experimental é de origem relativamente recente. Destacou-se do tronco da psicologia racional apenas na segunda metade do século passado e sòmente com Wundt, Bergson, William James, Ribot e Binet, deixando de citar outros expoentes, é que se firmou como ciência autônoma e independente. Portanto, a criança jamais foi objeto de tantos estudos, tantas atenções no terreno científico, como no presente, pondo-se agora, em evidência, muitas das suas aptidões e interesses que antigamente passavam despercebidos. Em segundo lugar não devemos esquecer as grandes transformações que se operam no meio social, cuja tendência extremamente realista, conforme já me referi, tem chegado às raias da perversão.

Pessoalmente, não acredito que a mocidade e a infância sejam real e intrinsecamente hoje piores que antes. Há sim, nos dias que correm, uma espécie de oficialização dos maus conceitos, uma tendência geral para demonstrar como útil o que se considerava nocivo, fato êste sobejamente evidenciado no cinema, rádio e literatura populares, com fortes reflexos nos costumes diários. E como tudo, social e moralmente, tende a piorar, a criança — ser imitativo por natureza — parece, em realidade, pior que a das épocas passadas.

Mas nem tudo está perdido. Em Albert Schweitzer encontramos uma mensagem de esperança e otimismo: "Estamos vivendo sob o signo da decadência da cultura", afirma, "e a culpa desta tremenda situação cabe ao elemento espiritual, pois as próprias guerras são meros reflexos do fenômeno". Urge, portanto, regenerar a cultura, baseada, porém, no fator moral. E a Escola Nova está suficientemente credenciada para operar esta regeneração, moldando a mentalidade infantil, plasmando seus hábitos, de modo que o elemento espiritual não lhe venha atraiçoar nos dias futuros".

Leibnitz, com a agudeza do seu espírito, dizia: "dai-me educação e mudarei a face da Europa em menos dum século". A fé na educação, como elemento regenerador, tem sido proclamada por quasi todos os sábios e filósofos, da antiga Grécia aos tempos modernos. Aos professores do presente compete uma tarefa semelhante, em certo sentido, à dos filósofos escolásticos dos século VIII e seguintes:

Estes preocupavam-se em combinar a autoridade de Aristoteles e o paganismo da ciência com a palavra das Escrituras na construção de uma defesa racional da fé.

Os professores, uma vez que a palavra oficial recomenda que se mantenha acesas as luzes da fé religiosa, têm a preocupação constante de procurar adaptar os conceitos duros e reais dos dias que correm, o hábito tão século XX de duvidar e descrer pois a descrença é o fruto amadurecido da árvore da dúvida) aos conceitos geralmente rígidos da moral e da religião. Tarefa insana, pois a vida está plena de exemplos nocivos em oposição às vossas mergas palavras de professores. Importa que primeiro vos eduqueis a vós próprios. Que saibais encarar a vida com naturalidade, descortínio e senso filosófico. Que vos acompanhe, sempre, um fino sentido de justiça e equidade, de amor e tolerância. Ser professor primário é sacrificar-se e sacrifício significa vitória.

Queridos professorandos: Lourenço Filho, em uma de suas obras, escreveu esta frase chistosa que vem a calhar: "O perigo em ouvir aos que cuidam dos problemas de educação é o de que só conhecem êles uma forma de entrecho, aquela do contador árabe das mil histórias sem fim... A culpa será deles ou do assunto a que se tenham dedicado?..."

Tendo-me alongado demasiadamente, cansando vossa atenção, quis, apenas, com esta pequena transcrição desculpar-me do entado que por ventura vos tenha causado. Mas, num ajuste final de contas, creio haver esboçado, em largos traços, num apanhado descolorido e sem maiores pretensões, a situação presente, não vos ocultando as perspectivas nem sempre risonhas de vosso caminho profissional. Se assim procedo é para que melhor vos precaveis, preparando uma completa e melhor bagagem para viagem tão rude, que não deixa de ter, por outro lado, suas adequadas compensações, isto é, a certeza de que estareis servindo ao próximo e de que, educando e instruindo as crianças do presente, prepareis homens para um Brasil maior e melhor, um Brasil que seja sempre respeitado no concerto universal pela sua cultura, pelo vigor e capacidade de seus filhos".

Se você tem reumatismo, só o seu médico pode tratá-lo como deve

NÃO DESCUIDE DO REUMATISMO

Atenção a dores, rigidez, inchaço ou vermelhidão nas juntas, que podem ser sinal de reumatismo. O reumatismo pode estar ligado a outras sérias perturbações do organismo. Procure seu médico: se observar êstes sintomas do reumatismo. Só êle pode lhe dispensar os cuidados necessários.

SQUIBB

Produtos farmacêuticos desde 1858

Mercadoria Avariada

de procedência Nacional ou Extrangeira, procurem A'LVARO LUZ, Comissário de Avarias, autorizado pelos Agentes dos L'loyds de Londres. —

ESCRITO'RIO: —
Rua Dr. Hercilio Luz
Edificio Dona Dora
Sala nº. 1 - Fone, 211
Caixa Postal, 165

ITAJAI — STA. CATARINA

Alfaiataria «IDEAL»

DE OSNY GALM

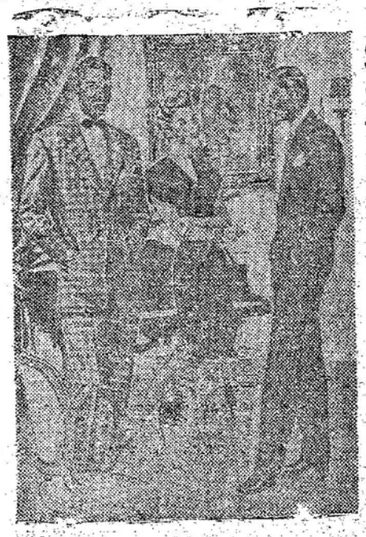

Seja você mais elegante, mandando confeccionar seu terno na "Alfaiataria Ideal"

A Alfaiataria do bom gosto que mantem um variado estoque de casemiras e linhos à sua disposição.

Rua São Paulo, 3052
BLUMENAU

Esportista

Acompanhe em seus mínimos detalhes o desenrolar dos treinamentos do selecionado catarinense, sintonizando, diàriamente, às 12,15 minutos, o programa "ESPORTES NO AR", da RADIO ARAGUAIA, de Brusque, em 1.580 Kilociclos.

BRINQUEDOS: — os mais finos!
BONECAS: — as mais lindas!

O MAIOR E MELHOR SORTIMENTO, INDISCUTIVELMENTE NA
CASA
Casa WILLY SIEVERT
Rua Quinze de Novembro, 1526 - BLUMENAU

MILHARES de bonecas, das mais baratas até às mais finas, com cabelos, que dormem, que andam, que sentam, e com cabelos naturais, com vestidos de luxo.
BRINQUEDOS alemães e inglêses, com corda.
ANIMAIS que pulam — Bolas de Borracha — Enfeites para a árvore de Natal. — Livros histórias para crianças; o mais completo sortimento.
Enorme estoque, com grande variedade em bicicletas para crianças. — Jeeps, autos e limousines de luxo, com busina e luz. — Camas, móveis e carrinhos para crianças.
ARTIGOS PARA PRESENTES em geral, de vidro, porcelana Schmidt, cristalina e prata.

TOCA-DISCOS AUTOMATICOS Thorens, com 3 velocidades e intervalo. Toca-discos magnéticos, em caixa, já por Cr 975,00. GRAMOFONES. — O mais completo sortimento em DISCOS — Gaitas de boca Hering.
ACORDEONS de 4 até 120 baixos, das marcas Hering, Tupy e Todeschini.

TECIDOS FINOS — *SEDAS*
em desenhos modernos
CORTINADOS - TOALHAS — de massa plástica de 27,50 e 35,50 o metro - Casimiras e linhos nacionais e estrangeiros, — BOLSAS modernas e inumeras novidades. CASA WILLY SIEVERT, a casa mais apropriada para as suas compras de qualquer presente para o Natal, pelos MENORES PREÇOS DA PRAÇA!

Que arranque têm êsses V-8!

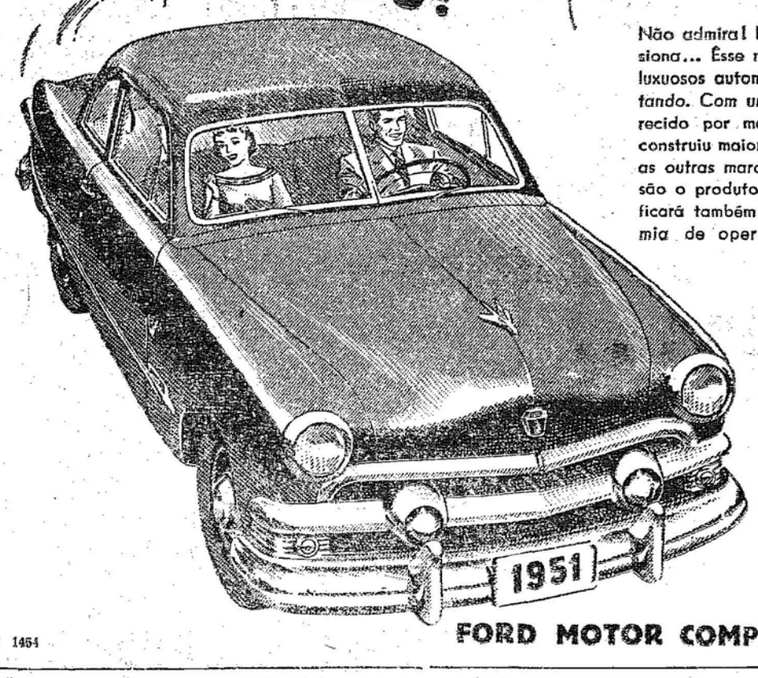

Não admira! É um motor V-8 que os impulsiona... Êsse mesmo tipo de motor que os mais luxuosos automóveis norte-americanos estão adotando. Com uma diferença: no Ford êle é oferecido por menor custo! E há mais: Ford já construiu maior número de motores V-8 que tôdas as outras marcas reunidas. Os motores Ford V-8 são o produto dessa enorme experiência. E o sr. ficará também admirado com a notável economia de operação que lhe oferece o Ford!

Ford

"O Sr. pode pagar mais, mas não pode comprar melhor"

1464

FORD MOTOR COMPANY, EXPORTS, INC.

Clube Nautico América

O Clube Náutico América, tem o prazer de convidar os seus associados e exmas. Famílias para o seu já famoso e tradicional Baile de 31 de Dezembro, em comemoração a passagem do Ano Novo.

A COMISSÃO

N. B.: — Não será permitida a entrada de pessôas estranhas. Os interessados deverão procurar convites especiais na séde do Clube com a devida antecedencia.

ALFAIATARIA LEITIS

Rua 15 de Nov., 1405 — BLUMENAU

Atenção!

Mande confeccionar seu terno na ALFAIATARIA LEITIS que está devidamente instalada a servir qualquer exigência do freguês, com garantia absoluta.
Mantêm *grande estóque* de casimiras e linhos de diversas marcas, diretamente da fábrica, pelos melhores preços!
Ternos de lã a partir de Cr$ 750,00, pronto

Acabamento perfeito - Confecção esmerada

Tudo é melhor no NORTE DO PARANÁ...

... O TRANSPORTE é FACIL
graças às boas estradas!

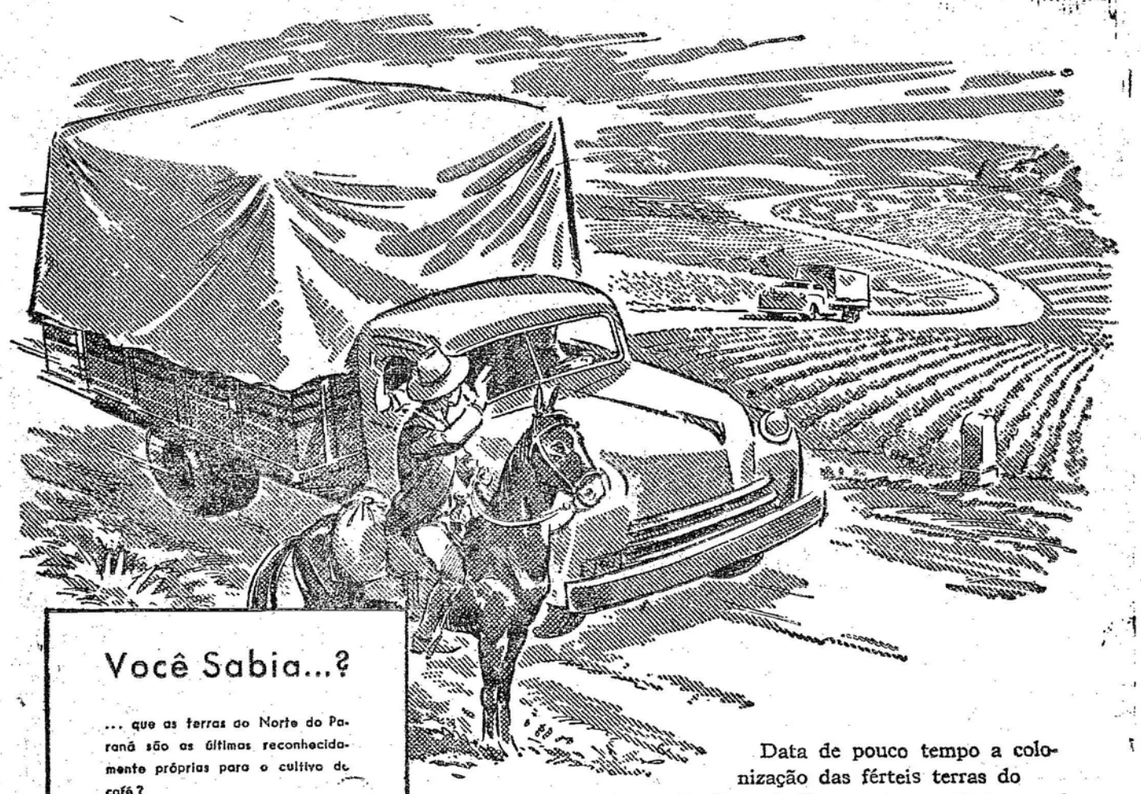

Você Sabia...?

... que as terras do Norte do Paraná são as últimas reconhecidamente próprias para o cultivo de café?

... que no Norte do Paraná mil pés de café chegam a produzir, numa safra, mais de 100 sacas de café em côco?

Vá conhecer Maringá...

... e mande buscar a familia

Data de pouco tempo a colonização das férteis terras do Norte do Paraná. E no entanto, já é uma das zonas mais adiantadas do país. Mais de 3.000 quilômetros de excelentes estradas de rodagem de nossa construção — eis uma das razões da prosperidade dessa região privilegiada pela Natureza. São estradas construidas para permitir o rápido escoamento da enorme produção dos cafezáis, hortas, pomares e criações das milhares de propriedades agricolas situadas em tôrno das florescentes cidades de Londrina e Maringá. Transporte fácil para o fruto de seu trabalho — Uma garantia para a tranquilidade do lavrador norte-paranaense.

Vias de comunicação: ESTRADAS DE RODAGEM — FERROVIÁRIA DA R. V. P. S. C. e LINHAS AÉREAS DA AÉROVIAS, REAL E VASP.

VENDAS A PRESTAÇÕES EM PEQUENOS E GRANDES LOTES

CIA. MELHORAMENTOS NORTE DO PARANÁ
ANTERIORMENTE: CIA. DE TERRAS NORTE DO PARANÁ
A MAIOR EMPRÊSA COLONIZADORA DA AMÉRICA DO SUL

Séde: São Paulo: Rua São Bento, 329 - 8.º and.
Centro de Administração e Agência Principal: Londrina R. V. P. S. C. Paraná
Informações com os escritórios de São Paulo, Londrina e Maringá, onde está centralizada a Seção de Vendas de Terras da Companhia
Titulos registrados sob n.º 12 de acôrdo com o decreto 3.079 de 15 de Setembro de 1938

América de Publicidade

Acervo: Biblioteca Pública SC - Hemeroteca Digital Catarinense

ENORME EXPECTATIVA REINA EM RIO DO SUL PÊLA APRESENTAÇÃO DO CAMPEÃO DA L.B.D.

Ao apagar das luzes de 1951, preliarão amistosamente, em Itajaí, hoje à tarde, Carlos Renaux e Marcilio Dias

Em caráter amistoso, deverão preliar, logo mais à tarde, na vizinha cidade de Itajaí, os poderosos conjuntos do C. A. Carlos Renaux e C. N. Marcilio Dias, respectivamente campeão estadual de 50 e vice-campeão da Liga Itajaiense de Desportos, do campeonato recem-findo.

Este prélio, que terá como palco o bonito estádio do Marcilio Dias, está fadado a alcançar invulgar brilhantismo, pois como é do domínio público, tanto tricolores brusquenses como os rubro-negros praianos, contam em suas esquadras com elementos de grande projeção nos gramados catarinenses, daí a ansiedade com que o mesmo vem sendo aguardado pelo público esportivo daquela cidade.

BASTANTE SUGESTIVO ESTE CONFRONTO — PENDE O FAVORITISMO PARA OS TRICOLORES BRUSQUENSES

Apesar de ter que jogar em gramado adverso, poderemos apontar o Carlos Renaux como o quadro mais capacitado a vencer. E' reconhecida a fama do conjunto campeão do Estado. Possui um padrão de jogo vistoso e joga a base de conjunto. Mas, como em futeból não há lógica, tudo não passa do terreno das suposições. Poderá surpreender o Marcilio Dias, ainda mais contando a seu favor com os fatores campo e torcida.

E' bem verdade que ultimamente não vem o esquadrão marcilista cumprindo boas atuações, haja visto que, ainda domingo último, após uma partida em que deixou muito a desejar, permitiu que a Sociedade Estivadores ficasse de posse do título de Campeão do primeiro certame promovido pela L. I. D., jogou mesmo abaixo da crítica. Talvés o excesso de nervosismo concorresse para tal, mas a verdade é que deixou passar uma grande oportunidade. Quem sabe logo mais à tarde consiga o Marcilio redimir-se perante sua enorme torcida, fazendo uma partida de calo, o que sem dúvida fará vibrar seus simpatizantes, sendo que no caso de uma vitória, será ela recebida como um verdadeiro "presente de Natal" pelos mesmos.

Quanto ao Carlos Renaux, pouco temos a dizer além do que já fizemos acima. Mas, quanto a isso não tenhamos dúvidas: tudo fará para alcançar um expressivo triunfo frente à equipe itajaiense. Depois de perder de maneira desastrosa o campeonato da Liga Blumenauense de Desportos, quando tudo o indicava como o provável campeão, vem o Atlético Renaux tomando parte em frequentes embates amistosos, como a saldar uma dívida para com seus fãs. Tem conquistado expressivas vitórias frente a conjuntos categorizados.

Dito isto, vamos aguardar o resultado desta porfia, para então podermos tecer considerações sôbre o que foi este embate, através da pena imparcial de nosso correspondente esportivo em Itajaí.

Ensaio
Jornalismo . . .

DE MEDEIROS

As breves linhas sôbre jornalismo, que vamos ler, surgiram de problema corriqueiro existente em qualquer redação — a sobre de jornais em seus arquivos.

Nem de leve pensamos em prejuizos ou na divisão da opinião pública. Naturalmente que o público, o grande público, pode e deve escolher os seus jornais, porém, esclarecidamente e atual.

Pense no que nos disse um mestre: — "O jornal pode servir a muitos fins, também a fins perfeitamente contrários aos da democracia. Todavia, foi o jornal que, num grau ainda não inteiramente compreendido, contribuiu, positiva e negativamente, para tornar possível a configuração peculiar da nossa época".

Isto quer dizer, que o jornal atingiu a vida social tôda, particularmente de uma República ou de um Estado, como veículo de comunicação.

E a vida humana, sem um canal por meio do qual os indivíduos em interação mantém um intercâmbio de conteúdos espirituais, emocionais e sentimentais, é impossível.

A periodicidade, a multiplicação fácil e a circulação rápida são os caracteres principais da imprensa moderna...

A circulação rápida, no entanto, acha-se prejudicada pelo contrapêso econômico — a última greve aeroviária nos deixou atrazados de vários dias da Capital do país.

Pensei, também, num artigo do sr. Austragesilo de Athayde — "Reforma do Espirito dos Homens"... E se ele falou na famosa "realidade brasileira", eu lembro aos leitores o "humanismo" brasileiro em suas causas.

A voz do orador foi, num grande momento de nossa civilização, quero me referir à ateniense do século V, de grande alcance para as massas; hoje, está substituida pelo método expositivo dos fatos sociais adotado pela imprensa, na sua finalidade de servir aos leitores os processos de formação e evolução das sociedades...

Mas, as sombras de jornais baratos, econômicamente baratos em relação ao livro, deixam-nos tristes. Qual o motivo?

Achamos que, se o homem comum não lê, ou lê pouco, é porque: ou não sabe ler ou não tem interesse... Que devemos fazer?

Acordo Entre Os Mineiros

BELO HORIZONTE, 22 — (Merid.) — Nas ultimas 24 horas novos acontecimentos se verificaram na Capital, deles resultando a tão desejada paz para o P.T.B. mineiro. Segundo a apurou a nossa reportagem por iniciativa do deputado Waldomiro Lobo, reuniram-se em um almoço na Churrascaria Camponesa, os srs. Walter Ataide e José Raimundo. Nesse encontro a que esteve presente também o sr. Waldomiro Lobo, os dois proceres trabalhistas assentaram, em definitivo os termos de uma completa paz entre os grupos divergentes. Tanto o sr. Walter Ataide como o sr. José Raimundo, concordaram da necessidade de harmonizar a familia trabalhista, restando agora apenas ultimos detalhes de menor importancia.

CONFIRMADA A PACIFICAÇÃO

..Procurados pela reportagem os srs. Walter Ataide e Waldomiro Lobo confirmaram esse encontro, manifestando ambos a sua satisfação pelo desfecho dos entendimentos. O sr. Waldomiro Lobo foi mais categorico, dizendo textualmente:

— «A paz voltou agora definitivamente ao seio do PTB mineiro. O encontro que acabo de promover entre os srs. Walter Ataide e José Raimundo, graças ao espirito de compreensão desses dois companheiros alcançou os resultados que dele esperava. O PTB mineiro caminhará agora unido para a defesa de seus interesses».

O sr. Waldomiro Lobo não quiz porem adiantar pormenores do acôrdo firmado entre os srs. José Raimundo e Walter Ataide.

Corintians, campeão de basquete

S. PAULO, 22 (Merid.) — Com a vitória conquistada sôbre o A. D. Floresta, na noite de ante-ôntem, o Corintians está praticamente de posse do título de tri-campeão paulista de basquet-boll da divisão principal.

EXPRESSO
BLUMENAU—CURITIBA
End. Teleg.: "LIMOUSINES"
AGENCIA BLUMENAU
Rua 15 de Novembro N.o 313
FONE, 1002
PREÇO: Cr$. 155.00
AGENCIA CURITIBA
Rua 15 de Novembro N.o 628

Surge o Concordia como sério obstaculo ao onze blumenauense

Depois dos cotejos oficiais, começará agora o período de pelejas amistosas, entre os clubes do Estado. Assim é que já na tarde de hoje o Grêmio Esportivo Olímpico, campeão da Liga Blumenauense de Desportos, estará em Rio do Sul, onde terá pela frente o Grêmio Esportivo Concórdia, um dos mais respeitados conjuntos de futeból da zona serrana.

O entusiasmo notado na vizinha cidade é dos maiores, pois, não só os torcedores concordianos, como tambem o público esportivo riosulense, está ancioso por ver de perto os jogadores da famosa equipe grenás, alguns dos quais estão treinando, presentemente, no selecionado catarinense. Os pupilos de José Pera possuem grande cartaz em Rio do Sul, pois até agora não teem perdido uma partida siquer naquela localidade, quer contra o Duque de Caxias, quer contra o próprio Concórdia. Ainda na última vez em que subiu a serra, o onze da Alameda Rio Branco goleou os duquistas por 6 x 1, realizando uma exibição que ainda está na lembrança de todos.

O alvi-celeste, entretanto, encontra-se preparado para o magnifico intermunicipal, esperando seus dirigentes a repetição daquelas tardes memoráveis, quando derrubaram o campeão do centenário, por 2 x 1 e o Marcilio Dias de Itajaí, por 3 x 2. Viana, Aduci, Gastão, Jaimo, Testinha, Nicolau e Renê são verdadeiras atrações, daí esperar-se que o estádio concordiano comporte grande número de adeptos. A embaixada do Olímpico partiu esta manhã, devendo regressar logo depois do match.

A NAÇÃO
BLUMENAU, 23 de Dezembro de 1951

Schram: uma grata revelação do certame do ano de 1951

APESAR DE NÃO SER MAIS UM "MOCINHO" O VETERANO JOGADOR AINDA NÃO PENSA EM PENDURAR AS CHUTEIRAS — "ONDE A TE'CNICA FALHA, A FIBRA COMPENSA"

A. X. — da ACEVI

Ao contrário do que acontece geralmente com os veteranos do esporte-rei, — o futeból — os quais, com o passar dos anos vão ficando "duros" para a prática desse violento esporte, Schramm é uma exceção. Quando inesperadamente deixou o Palmeiras, clube pelo qual conquistou inúmeros títulos, muitos o julgaram liquidado para o futeból. Falava-se mesmo que seria o fim da carreira esportiva do louro zagueiro esmeraldino. Pois bem. Schramm, apesar do peso dos anos, conseguiu na equipe gasparense cumprir destacadas atuações. Foi mesmo uma das principais figuras do esquadrão do Tupi, juntamente com Lázinho e outros que muito brilharam. E' preciso que se diga que naquela temporada foi o quadro de Gaspar um verdadeiro espantalho para os chamados "grandes clubes". Atualmente, Schramm defende as côres do Guarani F. C. Apesar da equipe do outro lado do rio não ter alcançado uma colocação invejável no campeonato recem-findo da L.B.D., isto não quer dizer que a mesma foi oriunda da falta de plantél do clube presidido pelo sr. Erwin Fritzenreuter. Em absoluto. Possui elementos bastante capazes, sendo apenas de se lamentar que alguns deles não estejam fisicamente preparados. Boas partidas disputaram os pupilos do Leléco. Surpreenderam mesmo, em diversas ocasiões, onde a sorte lhes foi hastante adversa. Não fosse isso, outra seria a colocação dos tricolores de Itoupava Norte.

Mas, voltemos a Schramm. O ex-zagueiro palmeirense e atual centro-médio bugrino, foi, êste ano, uma das grandes revelações do soccer local. Muito sangue possui Schramm, sendo um esteio da defensiva do "fantasma". Qando seu quadro não acerta tecnicamente, lá está Schramm incentivando seus companheiros à luta, exemplificando com sua atuação. Apesar de não mais possuir o vigor da mocidade, quando então era taxado pela crítica esportiva de Curitiba como "o demonio louro dos gramados catarinenses", Schramm é ainda um bom jogador. Leal e cavalheiresco, salvo algumas vêzes, quando a ardorosidade da luta obriga-o a jogadas mais ríspidas, o defensor bugrino conta com a amizade e simpatia dos players que militem em nossos gramados, que muito o admiram.

E agora perguntamos: será que Schramm abandonará no

(Conclui na 2a. pág. letra C)

Provará o Botafogo a ilegalidade da situação do centro-avante Genuino

RIO, 22 (Merid.) — Continua sem solução o caso do Madureira e do Botafogo com Genuino. A CBD diz que não tem nenhuma culpa na transferência do jogador, de vez que ele estava em condições de ser transferido. O advogado do alvi-negro regressou de Minas com farta documentação que será decisiva para o julgamento na próxima semana. Por outro lado, o America esta na expectativa e tudo faz crer que tambem solicitará a anulação do jogo.

PRATICAMENTE ELEITO O PRESIDENTE DO VASCO

RIO, 22 (Merid.) — Está praticamente eleito o presidente do Vasco, sr. Ciro Aranha, com a vitória ôntem alcançada pela ála Oeste do campeão, com 886 votos contra a ála Independente, corrente do sr. Povoas, com 458 votos. Em terceiro lugar "Tudo pelo Vasco", com 435 votos. No entanto, somente na primeira quinzena de fevereiro é que será realizada a eleição da diretoria. Causou surpresa a eleição do Conselho Deliberativo do Vasco, ôntem, por a ála Independente obtido 458 votos, de vez que a corrente foi organizada ha pouco. O sr. Ciro Aranha declarou que somente aceitará a sua eleição caso seja sufragado a maioria absoluta, sem um voto contrário.

GUERRA AO IMPOSTO SOBRE INGRESSOS

RIO, 22 (Merid.) — Ainda não ficou decidida a questão do mandado de segurança ou da ação ordinária no caso do imposto sobre os ingressos. Sabe-se que primeiro os dirigentes procurarão uma solução pacifica, indo até a presidência da República. Somente em ultimo caso será recorrido o judiciário. A comissão está composta dos srs. Inocencio Leal, Viveiros de Castro e Paulo Luiz de Oliveira, e continuará agindo nesse sentido.

NA ARGENTINA O AMERICA

RIO, 22 (Merid.) — Ao que conseguimos apurar o América F. C. está em vias de efetuar uma temporada na Argentina. O empresário, sr. Alejandro, esteve em contacto com o presidente do Grêmio Bugre, manifestando o desejo de levar sua representação de football à Buenos Aires e Europa.

Qualquer dor passa com Superal
TODOS SABEM QUE "SUPERAL" É MELHOR!

Vai Viajar?
Malas
DELERIO RUSSI
Rua 15 de Nov., 745
—BLUMENAU—

Contra nomes de São Paulo

Lançamentos precipitados de candidados ao Catete

S. PAULO, 22 (Merid.) — O sr Adhemar de Barros ofereceu um jantar aos seus companheiros de viagem ao Estado do Amazonas, srs. Elindo Salzano, vice-governador do Estado, deputado Lino de Matos, e aos medicos Oswaldo Lacerda, Jairo Cavalheiro Dias, Henrique Otavio Vespoli, Guido Simão Pecorara, Armando de Andrade e Alcaide Vaiz.

Antes do jantar, o sr. Lino de Matos fez entrega ao sr. Adhemar de Barros em nome de todos os presentes de uma aguia de bronze, e afirmou em rápidas palavras, que aquele presente era o simbolo da propria personalidade do chefe progressista.

Durante o jantar, ouvimos o presidente do PSP sôbre o movimento iniciado pelo sr. Cunha Bueno, que se traduziu na lembrança do nome do sr. Lucas Nogueira Garcez à sucessão presidencial. Posteriormente "etado" pelo proprio governador do Estado, que invalidou a iniciativa com declarações em sentido contrário.

"Esse movimento e dirigido contra São Paulo, por aqueles que procuram, desde já, invalidar ou, melhor ainda, como se diz comumente, "queimar" os nomes paulistas, não sabemos com que objetivo.

Esta clara que é quase uma insania movimentar a questão sucessoria nesta altura, e foi o proprio governador de São Paulo quem já desfez essas intrigas, criticando uma iniciativa que visa pertuber apenas a administração.

O governador Lucas Nogueira Garcez é um grande soldado do PSP, homem honesto e capaz, infenso, portanto, a essas manobras quase ridiculas que visam atingir S. Paulo.

Todos podem e devem ser candidatos. Acontece, porem, que somente os rumos dos acontecimentos, em 1954, poderão dar-nos um caminho a seguir.

Grave ameaça a economia dos EE.UU.

Washington, 22 (UP) — O administrador da Produção de Defesa, sr. Manly Fleichmann, declarou que os Estados Unidos farão face a uma "catástrofica" situação de fechamento de algumas siderurgicas, neste inverno, se não se conseguir vencer a escassez de sucata. Falando a jornalistas especializados, Fleichmann declarou que a produção civil e militar e o plano de expansão da indústria da defesa "sofrerão radicalmente", se as siderúrgicas se virem obrigadas a fechar, mesmo temporariamente. Pediu aos jornalistas que apoiem a campanha em prol da sucata, a qual, declarou, está muito atrasada. Antes, disse que a indústria civil se achará diante de outra restrição "severa", na próxima primavera, e que não é facil que as fiscalizações comecem a ser aliviadas antes do fim do próximo ano. Manifestou que "poderemos nos salvar" se o inverno for benigno e permitir o recolhimento de ferro velho em proporção normal. Revelou que escasseiam nos Estados Unidos o tungstenio e outros materiais necessários para o aço de alta qualidade, assim como o cobre, aluminio, niquel, cobalto, zinco e outros metais, mas que a escassez de sucata de aço é a mais séria hoje em dia. Assinalou que muitas indústrias civis "menos essenciais" já foram reduzidas ao uso mínimo de cobre e aluminio. Por outro lado, manifestou que "uma greve nas fundições afetaria toda a indústria e se traduziria em demoras na produção militar".

«Expediente Bancario»

Por motivo das festividades de Natal, os bancos locais se conservarão fechados de 23 a 26 do corrente, inclusive.

Pedida a rejeição das contas do ex-prefeito Lineu Prestes

São Paulo, 22 — (Meridio) O vereador Pedro Pedresdreschi, presidente da Comissão de Finanças da Camara Municipal, distribuiu, aos jornalistas credenciados na Edilidade, copia do seu parecer sobre as contas do ex-prefeito Lineu Prestes, referentes ao exercicio de 1950. O parercer consta de 93 laudas iniciais inetiramente dedicadas à analise do chamado "caso do Sanatorio Esperança".

"Dentre os atos praticados no exercicio de 1950, diz textualmente o sr. Pedreschi — o que mais tem suscitado o debate, dentro e fora desta Camara, adquirindo, mesmo, caracteristicas de escandalo administrativo, foi a notaria aquisição do Sanatorio Esperança pela Prefeitura. Razões de sobra há para tanta celeuma, e é o que nos cumpre justificar".

O relator, depois de procurar demostrar a irregularidade da transação e a ilegalidade do ato do ex-prefeito, acusa o Banco do Estado de não haver cumprido o mandado a ele outorgado pela Prefeitura, para efetivação da referida compra. A seguir, o sr. Pedrechi acusa o ex-prefeito Lineu Prestes de haver pago excessiva publicidade a jornais e revistas da capital, acrescentando que essa publicidade era tipicamente eleitorereia, visando "à vitoria da candidatura do

e que não foi pago mediante faturas e recibos de dois jornais diarios locais, quase que em beneficios exclusivos, mas apenas mediante a juntada de recortes da materia publicada.

Acentua a gravidade desse fato, alegando ainda que a mesma matéria foi publicada em outros jornais, de maneira gratuita, como simples noticiario.

A Boite do
Hotel «Golden Star»
Tem o prazer de convidar a sua distinta clientela para mais uma alegre noite dansante, ao som da inconfundivel orquestra de Nandinho
Reservem, gratuitamente, com antecedência, suas mêsas para as noites de sábado e domingo.
Aproveitem para saborear os especiais pratos da casa.
O proprietário: Hilário Wiedercker

«Receberam com reservas a relação dos prisioneiros»

Advertencia da Casa Branca ante as duvidas

Washington, 22 (UP) — O presidente Truman pediu aos norte-americanos que recebam com "reservas" a lista de 3.198 prisioneiros de guerra na Coréia preparada e fornecida pelos comunistas.

Enquanto o Departamento da Guerra trabalhava ininterruptamente para poder notificar ràpidamente às familias dos prisioneiros cujos nomes estão na lista, a Casa Branca advertia que o govêrno não tem meios de saber se a lista é "exata ou inexata", verdadeira ou falsa, completa ou incompleta".

3.193 soldados são parte de 11.051 soldados, marinheiros, fuzileiros navais e aviadores que o Departamento da Defesa havia considerado como desaparecidos em ação. A sorte do resto é desconhecida. Para três de cada quatro familias dos homens desaparecidos em ação a publicação da lista contendo 3.198 nomes será motivo de maior tristeza. Mas, para as familias dos 3.198, a identificação será uma feliz mensagem de Natal, apesar da advertencia de Truman e do Departamento de Guerra, para que receba a informação com "reservas".

COMUNICADO DA CASA BRANCA

foi por esta rezão que o secretário de Imprensa da Casa Branca, Joseph Short, disse que desejava fazer a seguinte declaração:

"O presidente pediu-me que solicitasse a todos os meios de informação que salientem o mais possivel, que a lista de prisioneiros de guerra não foi confirmada. Agradece os esforços que já se fez nesse sentido, porem acredita que é importante continua-los, ainda de forma mais intensa que até agora".

Acrescentou que "este govêrno não tem meios de comprovar se a lista é exata ou inexata, verdadeira ou falsa, completa ou incompleta. Para o bem das familias cujos filhos desapareceram em ação, esta lista deve ser recebido com reservas".

A tarefa do Departamento da Defesa de compilar os nomes, localidades e familias é lenta. O primeiro nome foi anunciado às 19,30 horas de ôntem. Ao meio dia de hoje, aproximadamente seiscentos nomes e direções haviam sido dados á publicidade. Talvez até amanhã á noite ainda não tenha sido concluida essa tarefa.

A grande diferença entre o numero de prisioneiros constante da lista facilitada pelos comunistas e os que apareciam na lista de desaparecidos do Departamento da Defesa causou indignação entre alguns membros do Congresso.

Quem a utiliza, se entusiasma!
PROSDÓCIMO S/A
IMPORTAÇÃO E COMÉRCIO
JOINVILLE — CURITIBA — BLUMENAU

Completa pacificação politica nas Alagoas

Execução de amplo programa administrativo

MACEIO, 22 (Meridional) — "Em Alagoas não há lugar para outras preocupações que não sejam as do trabalho construtivo" — declarou o sr. Ulisses Braga Junior, secretário do Interior e Educação do governo alagoano, que veio participar da recente Conferencia Nacional de Policia. — "Estamos agora todos empenhados em recuperar, em nosso Estado, o tempo que perdemos em agitações estereis, que só nos rendeu a fama incômoda de que somos uns bolivianos".

PLANO DE AÇÃO

— "Depois de dez meses de atividades da administração atual, já se pode dizer que Alagôas está realmente pacificada, respirando um clima de tranquilidade, favoravel às realizações e empreendimentos necessários à melhoria das condições de vida do povo.

Agora mesmo foi assinado o contrato para a construção e pavimentação de 260 quilometros de estradas, ligando a capital ao extremo sul e ao centro em direção ao sertão e às instalações da hidro-elétrica do São Francisco. São cerca de 200 milhões de cruzeiros em rodovias, construidas mediante financiamento do proprio construtor, despesas que o Estado resgatará dentro de um decenio. Ao lado disso, fomenta o governo a agricultura, possibilita o investimento de capitais estranhos, através de indústrias cuja instalação se encontra em fase de estudos, como a do cimento de Pilar e São Miguel dos Campos, de oleos em Pôrto Real do Colegio.

O Estado se prepara para receber a energia de Paulo Afonso, que irá alargar nossas perspectivas no campo economico.

O ORÇAMENTO DE 52

— "Desde 1948 Alagoas vinha sendo praticamente administrada sem orçamento. Votado o de 1949, a Assembléia Legislativa e o governador entraram em luta aberta e não mais foi votado nenhum orçamento. Valendo-se de dispositivo constitucional, o governador, ao fim de cada ano, prorrogava o orçamento votado em 1948. Assim chegamos a 51 com um orçamento de receita de 84 milhões e uma despesa de pessoal que irá a 81 milhões. Agora, entretanto, já o sr. Arnon de Melo sancionou o orçamento para 1952 com uma despesa de 145 milhões e uma receita de 125 milhões. O deficit de 20 milhões originou-se, em grande parte, do pagamento de adicionais ao funcionalismo, que se vai iniciar em janeiro próximo, bem como de um reajustamento de vencimentos da magistratura e da força policial. Conta o governo, todavia, com o estimulo poderoso que está recebendo a produção agricola e industrial, e, ainda, com a melhor fiscalisação das rendas para equilibrar as finanças durante o correr do próximo exercicio.

OUTRAS TAREFAS

"Estou aproveitando a minha estada no Rio para tratar de varios assuntos de interesse do Estado, tarefa da que me incumbiu o governador Arnon de Melo. Um deles é o financiamento, através do Banco do Brasil, do serviço de esgotos de Maceió, que deverá ter início no começo do próximo ano. Obras como essas é que constituem a preocupação fundamental do governo".

MOORE McCORMACK (NAVEGAÇÃO) S. A.
Passageiros e cargas para
BALTIMORE - NEW YORK - PHILADELPHIA
e Portos do Mar das Caraibas:
GUANTA - PUERTO LA CRUZ - CUMANA
MARACAIBO - PORLAMAR - CARUPANO
Reserva de praça, passagens e demais informações com os agentes:
CIA. COMÉRCIO E INDÚSTRIA MALBURG
Telegramas. "Mooremack" - ITAJAÍ

POMADA MINANCORA
NUNCA EXISTIU IGUAL
PARA FERIDAS, ECZEMAS, INFLAMAÇÕES, COCEIRAS, FRIEIRAS, ESPINHAS, ETC.

Acervo: Biblioteca Pública SC - Hemeroteca Digital Catarinense