

Aprovadas Diversas Medidas De Combate 'A Inflação Na Argentina

Conflitos Na França Entre Mantenedores Da Ordem E Grevistas

Nova Tregua Na Terra Santa

Os árabes teriam lançado desesperada contra-ofensiva nas horas que precederam a ordem de cessar fogo

Tel Aviv, 22 (UP) — Notícias procedentes de Negev dizem que tantos os judeus como os árabes obedeceram a ordem de cessar fogo que o mediador Bunche determinou entrasse em vigor na manhã de hoje.

Tel Aviv, 22 (UP) — Um porta-voz israelita declarou esta manhã que as tropas egípcias na área da Palestina meridional desencadearam uma contra ofensiva em toda a

frente de batalha, num subitâneo e surpreendente contra-golpe e, ao que parece, estão lançando tudo o que possuem nesta investida, durante as poucas horas que restam

para entrar em vigor a ordem de cessar fogo na Palestina.

TEL AVIV, 22 (UP) — Despachos da área de Negev, na Palestina meridional, in-

formam que os árabes e judeus estão observando a ordem de cessar fogo, expedida pelo mediador interino das Nações Unidas, sr. Ralph Bunche. As forças israelitas, contudo,

mantem-se em Beersheba, a principal base egípcia na área do deserto de Negev, de onde se acham em posição de ameaçar várias outras cidades árabes, se recommear a

luta. Majdal, Faluja, Iraqs veidan e Idud estavam na iminência de cair em poder do exército judeu, quando entrou em vigor a cessação das hostilidades.

Tel Aviv, 22 (UP) — Foi dada ordem às tropas israelitas para cessarem fogo hoje às 15 horas.

CAIRO, 22 (UP) — Um porta-voz oficial egípcio declarou hoje que aviões "inimigos" levaram a efeito um vôo de reconhecimento sobre esta Capital, durante a noite passada, tendo sido porém repelidos pelo fogo das baterias anti-aéreas.

Decisão Do Caso De Berlim

ÓRGÃO DOS DIÁRIOS ASSOCIADOS

A NAÇÃO

Gerente: JURANDIR FERREIRA NETO
NUMERO, 124

Blumenau, Sábado, 23 de Outubro de 1948.

Redator Secretário: MAURÍCIO XAVIER
ANO V

A APRESENTAÇÃO NO CONSELHO DE SEGURANÇA DA PROPOSTA DAS NAÇÕES "NEUTRAS"

PARIS, 22 (UP) — O Conselho de Segurança deverá reunir-se hoje pela manhã, a fim de decidir sobre a crise de Berlim. As potências ocidentais esperam que o representante russo exerça o direito do veto contra a fórmula conciliatória das pequenas nações. Informa-se que o delegado soviético, Vichinski encontrou-se novamente ontem à noite com Bramuglia, parece que para informá-lo sobre a resposta do Kremlin à proposta de acordo. Ainda não foi revelado o conteúdo da referida proposta, porém os funcionários ocidentais são unânimes em prever o veto soviético na ocasião em que for apresentada a proposta pelos representantes das pequenas nações. Isto leva a conclusão lógica de que o ponto de vista russo é que o Conselho não pode interferir nos assuntos relativos a Alemanha. Contudo, as pequenas potências não desprezam a possibilidade de que a Rússia, embora vete a proposta, venha a concordar com seus termos como base para um acordo sobre a disputa de Berlim fora das Nações Unidas.

PARIS, 22 (UP) — Parece que certas modificações de última hora foram feitas no texto do projeto dos "neutros" para a solução do caso de Berlim. Para este fim, esteve esta manhã em longa conferência com Vichinski o presidente circunstancial do Conselho de Segurança e líder "neutro" Bramuglia.

BERLIM, 22 (UP) — Circulos aliados predizem que a (CONCLUE NA 4ª PÁG.)

Propaganda involuntária a favor da União Soviética

Está sendo feita em diversos países, inclusive na América Latina

Washington, 22 (UP) — Vários países latino-americanos e do extremo oriente tem fomentado involuntariamente, a principal campanha de propaganda da União Soviética durante os últimos

mês, declaram circulos desta Capital. Trata-se da campanha dirigida contra as potências que administram territórios não autônomos. A propósito, Elizabeth Armstrong, funcionária

do Departamento de Estado, especializada no assunto, diz, em artigo no "American Foreign Journal", que os russos não tem perdido oportunidade em todos os órgãos

atacar, de maneira "implacável", todos os atos dos países, que administram territórios coloniais. Acrescenta que es-

sa política soviética encontra apoio de nações como a China, Filipinas, Índia, Estados Arabes e republicas latino-americanas.

—Si você, caro patricio estiver em condições favoráveis, inscreva-se no Curso de Pilotagem do Aéro-Club de Blumenau!

Procure colher informações na Sede do Aéro-Club de Blumenau, situada no Teatro Carlos Gomes, durante o expediente da Secretária, nos dias úteis das 16 às 17 horas!

AUXILIE O AERO CLUB DE BLUMENAU

"Setenta por cento do povo russo é contra o regime soviético"

Fuga de dois oficiais da URSS e suas declarações

VIENA, 22 (UP) — Dois oficiais do Exército Soviético que buscaram a zona norte-americana da Austria, depois de seu avião ter se esfacelado contra o solo, perto de Linz, declararam à imprensa ontem que

cerca de setenta por cento do povo russo era contrario ao regime soviético.

Os dois homens são o tenente Piotr Afakanivitch Piragov e tenente Pommforovitch Bar-

how, este último piloto do avião. Barshow disse que fora inspirado à fuga ouvindo as irradiações de programas estran-

geiros e Pierogow disse que desertara por estar "farto da vida no Exército Soviético".

ANUNCIE NESTE DIÁRIO

AUDIENCIA COM O CHEFE DO GOVERNO

RIO, 22 (Merid.) — O presidente Dutra recebeu em audiência uma comissão de produtores de fumo do Rio Grande do Sul, mantendo conversações de interesse da classe.

Advertencia à Russia

COMO VEM SENDO INTERPRETADOS A INTENSIFICAÇÃO DOS TRANSPORTES AÉREOS PARA A CAPITAL ALEMÃ

Washington, 22 (UP) — As novas medidas dos Estados Unidos no sentido de intensificar o transporte aéreo para Berlim veem sendo interpretado nos circulos diplomáticos como uma nova advertencia à Russia de que os Estados Unidos pretendem permanecer na Capital Alemã.

Washington, 22 (UP) — O general Clay, comandante norte-americano, obteve auto-

rização presidencial, ontem à noite, para requisitar mais 66 aviões quadrimotores de transporte para empregá-los no serviço de abastecimento de Berlim. Outros aviões quadrimotores serão requisitados nas bases militares de todo o mundo. A Força Aérea Norte Americana que possui agora 117 daqueles aparelhos em funcionamento naqueles serviços, enviou mais 40 para a Europa. Além disso, existem 60 bi-motores transportando suprimentos para Berlim.

Conflitos na França

Policiais e grevistas empenharam-se em escaramuças

PARIS, 22 (UP) — Ante a ameaça da lei marcial sobre as minas de carvão da França, ontem os operários em greve entraram em choque com a polícia e soldados do exercito. Um policial perdeu a vida e vários soldados e policiais ficaram feridos durante o encontro.

PARIS, 22 (UP) — Tropas do exercito frances, apoiadas

por carros blindados e jeeps estão patrulhando a zona em torno de uma mina, onde se encontram tres mil mineiros grevistas. Os mineiros ameaçam incendiar a mina, se forem atacados. Os grevistas de Couriot prenderam dois soldados como refens.

Serão Soltos

Ainda o "cerco da Prefeitura" de Berlim

BERLIM, 22 (UP) — A libertação de todos os sessenta policiais do setor ocidental e dos funcionários municipais de Berlim, presos durante o "cer-

co da Prefeitura" no setor soviético, no mês passado, será ultimada dentro de três dias, ao que anunciou na noite passada o quartel de polícia do setor oriental.

OPOSIÇÃO ao regime comunista

NUMEROSAS PESSOAS ACUSADAS NA TCHECOLOVAQUIA

PRAGA, 22 (UP) — Recentes notícias da Bratislava indicam que a oposição ao regime comunista está sendo reconhecida pelas autoridades locais como a mais bem desenvolvida nos territórios tche-

cos. Notícias oficiais de ação contra pessoas acusadas de atividades contra o Estado, demonstram que na Tchecoslováquia o regime está sendo particularmente severo com toda a espécie de oposição.

INSTITUTO ROENTGEN

INSTALADO NO

Hospital Cruzeiro

DIRIGIDO PELOS DRS. ARVINO GAERTNER E CLOVIS VON HARTENTHAL

Radioterapia

O UNICO SERVIÇO DE RADIOTERAPIA NO INTERIOR DO ESTADO

TRATAMENTO EFICAZ DO CANCER bem como de reumatismo crônico, sinusite, doença de Basedow, angina do peito, perturbações da menopausa, tumores do utero, inflamações dos ovários; eczema crônica, etc.

Radio diagnóstico

RAIOS X

LABORATÓRIO DA ANATOMIA PATOLÓGICA E ANÁLISES CLÍNICAS

Fisioterapia

RIO DO SUL — SANTA CATARINA

Combata o espirito pessimista dos que têm medo de voar! O Brasil precisa de Coragem dos seus filhos! Conheça e entusiasme-se com os belísimos panoramas da Patria! Aprenda a voar no AERÓ-CLUBE DE BLUMENAU

Pracinhas condenados Tiveram denegado um pedido de habeas-corpus

RIO, 21 (Merid.) — O Supremo Tribunal Federal denegou o pedido de habeas-corpus impetrado por Luiz Bernardino Moraes e Adão Damas-

ceno Paz, dois expedicionários da FEB condenados a 30 anos de prisão por homicídio praticado durante a campanha na Itália contra civis. Es-

ses dois expedicionários tinham sido condenados a morte, porém, posteriormente, tiveram a pena mudada para 30 anos de reclusão.



Senhora, não se preocupe, use

GYSOFAL

o antisséptico e desodorizante de confiança.

Um produto do LABORATÓRIO LICOR DE CACAÚ XAVIER S. A.

"A Nação"
S. A. "A NAÇÃO"
Diretor:
ADELINO CUNHA
Redação e Administração:
Oficinas
Rua São Paulo no. 269
Telefone: 1092

EXPEDIENTE
Assinaturas:
Anual Cr\$ 90,00
Semestre Cr\$ 50,00
Trimestre Cr\$ 30,00
N.º Avulso Cr\$ 0,50

Representantes:
No Rio: Serviços de Imprensa Ltda. — Praça Getúlio Vargas — Edifício Odeon S. 802
Em São Paulo: Serviços de Imprensa Ltda. — Rua 7 de Abril, 241

DR. AYRES GONÇALVES
Advogado
Residência e escritório
Rua Brusque s. n.
BLUMENAU

Dr. Oscar Rubens Krueger
RAIOS X
Doenças de Senhoras — Operação e Partos
Consultório e residência:
Rua Bom Retiro, 21 - Fone 125 —
em frente ao Hospital Católico Santa Isabel)

ANUNCIAI
NESTA FOLHA

Vida Social

EVA

SUBI' ao sótão, onde a Imaginação — solteirona aluada — tem a sua criação de macaquinhos. E aí tivemos, a niquilina extravagante e eu, um inofensivo desabrimento.

— Bom dia, filha de Eva!
— Eva?... Vá lá! E' verdade, como é que voces, homens, imaginam que teria sido o tipo de mulher dessa sua primeira vítima?
— Bem... Eu tenho minhas idéias. Acho que as artes não tem sabido imagina-la logicamente. As vezes, é uma nudez alva, manchada de morango, sob um vôo luminoso de cabelos de ouro puro... Outras vezes, um marfim antigo, estriado de veias azuladas, sob uma furia tenebrosa de melenas negríssimas... Um erro extremo entre a loira clássica e a clássica morena. Para mim, o tipo plausível de Eva seria um mixto, complexo, indeciso e confuso amálgama, no entanto sintético, do qual pudessem derivar os tipos todos, variegadíssimos, e suas multifórmias descendentes. Mais ou menos, uma "fausse maigre" de argila terra, não muito alva de talco, nem iodada demais; apenas beijada de sol; os cabelos de um castanho vago, que, em massa, pareceriam negros e, destacados, seriam ruivos e, contra a luz, dir-se-iam loiros; os olhos cambiantes, cameleônicos, com aquela pedra fatídica, ora azul, ora verde, que fez a loucura e a perdição da filha do Rei de Ys...
— E' bonita?
— Linda! um amor!
— Mas... isso é que não seria lógico. Eva tem também uma outra filha que não é propriamente linda...
— Natural! Uma ou outra há de ter saído ao pai...
— Bom. E quanto á alma?
— Alma?... Isso não tem a mínima importância
Guilherme de Almeida

ANIVERSARIOS
Fazem anos hoje:
— O sr. Acary Guimarães, contador da agencia local do Banco Nacional do Comércio.
— O sr. Léo Laczinski, do comércio local.
— O sr. Raimundo Barreiros, inspetor da "Aliança da Bahia".

ASTRAL DO DIA
por Haga Swami
Sábado 23 de Outubro
Pela manhã, pode-se tratar de generos de primeira necessidade, líquidos, laboratorios, rios, fontes e estações de aguas.
OS NASCIDOS HOJE — Em sua laboriosa vida, executam trabalhos muito uteis. Sua pedra de sorte é o diamante. A cor favoravel, o verde.

A MULHER É A MODA

"Robe a Paniers"
1777

O exagero e a extravagância constituíram as notas predominantes da moda nos fins do século dezoito. O modelo "Robe a Paniers" surgiu em 1777, foi o que melhor representou aquele gosto. Nela a "saia balão", os grandes decotes e a "cintura de vespas" atingiram os limites máximos. A complexa armação de junco e barbatanas que mantinha dezenas de metros de tecidos e rendas não pesava poucos quilos, e o corpete de tal forma comprimia o busto e dificultava a respiração que a mulher só por vaidade o suportava.

Nem só das modas incômodas libertou-se a mulher de hoje, mas também de certos males agora perfeitamente evitáveis graças ao uso diário do G. sofal que, pelo seu grande poder antisséptico, assegura perfeita higiene íntima da mulher.

Gysofal
um produto do
Laboratório Licor de Cacau Xavier S.A.

Pingos Científicos

O FLUOR NA CARIE DENTARIA

Fabricando acido fluídrico para o "Projeto Manhattan" da bomba atômica, verificaram os trabalhadores que seus dentes adquiriram uma forte tendência a resistir a carie. Os médicos que fizeram os exames verificaram uma coisa interessante: os operarios que trabalhava numa secção, cuja atmosfera estava impregnada de acido, apresentavam menos caries dentarias do que outros operarios que trabalhavam em secções onde a atmosfera era isenta de acido. Ora, isto não é novidade, pois já é sabido que o fluor exerce uma ação muito importante na conservação dos dentes. E, recentemente, os dentistas americanos vem pincelando as gengivas das crianças com uma solução de fluor para prevenir a carie dentaria, com grande êxito. Tais fatos são apontados num estudo dos drs. Peter P. Dale e H. B. McCauley, da Universidade de Rochester.

REARTICULA-SE A CIENCIA NA ALEMANHA

Os cientistas alemães acabam de se reorganizar em um novo grupo, fundando a "Sociedade Max Planck para o Avanco da Ciência", organismo que visa substituir a dissolvida "Sociedade Kaiser Wilhelm". A primeira sessão da Sociedade foi realizada em Goettingen, na Zona Britânica, famosa pela Universidade que deu ao mundo inumeros matemáticos e físicos, merecendo um lugar especial na investigação atômica. O prof. Max Planck, que é patrono espiritual da Sociedade, recebeu o Premio Nobel, em 1918, pela sua notavel descoberta da teoria do quanta e as contribuições de física teórica, especialmente no campo da luz. Morreu em 1947, em avançada idade. A Sociedade espera poder funcionar na Bizônia e articular em torno de si todos os institutos de pesquisas, garantindo-lhes livres de qualquer influencia politica. Espera, também recompor as antigas 25 organizações científicas que eram tributarias da "Sociedade Kaiser Wilhelm". Como se sabe, a famosa "Kaiser Wilhelm" foi organizada em 1911, livre de qualquer controle politico. Entretanto, durante o regime nazista passou a servir aos objetivos de Hitler. O Conselho Aliado, depois da guerra, decretou sua dissolução. O novo organismo visa rearticular todos os cientistas alemães.

FAÇA SEU ANUNCIO NESTE DIARIO

Sacrifique-se pelo bem do Brasil! Coopere para a formação de pilotos para a reserva das nossas forças aéreas!
AUXILIE O AERO-CLUBE DE BLUMENAU!

NUPCIAS
Realiza-se hoje, em Belchior, o enlace matrimonial da srta. Margarida Haas, filha do sr. Matias Haas, com o sr. Otto Pfuetzenreuter, filho do sr. João Pfuetzenreuter.

Nos dias incertos que correm, pela ameaça constante de nova guerra mundial, o Brasil precisa contar com uma Aviação respeitável para defender o seu vastissimo território!
AUXILIE O AERO-CLUBE DE BLUMENAU!

BITTER AGUIA se encarrega de cuidar do seu estomago.

TUDO SE APROVEITA NA CERA MARMITA A UNICA

...e pesa mais pouco... contém mais cere...

A CERA PASSA SECA E BRILHA MARMITICA DE GRACA

VENDEM-SE
Excelente casa de madeira ótima agua. Preço modico. ra, com arvores frutíferas, Informações com o telefone 1301.

Vende-se um medidor alemão A. E. G. para luz. Informações com o telefone 1301.

Informações Úteis

FARMACIAS DE PLANTAO:

De 4-10 a 10-10-48	FARMACIA GUIMARAES
De 11-10 a 17-10-48	FARMACIA CATARINENSE
De 18-10 a 24-10-48	FARMACIA ELLINGER
De 25-10 a 31-10-48	FARMACIA GLO'RIA
De 1-11 a 7-11-48	SUAFARMA
De 8-11 a 14-11-48	FARMACIA GUIMARAES
De 15-11 a 21-11-48	FARMACIA CATARINENSE
De 22-11 a 28-11-48	FARMACIA ELLINGER
De 29-11 a 5-12-48	FARMACIA GLO'RIA
De 6-12 a 12-12-48	SUAFARMA
De 13-12 a 19-12-48	FARMACIA GUIMARAES
De 20-12 a 26-12-48	FARMACIA CATARINENSE
Dia 26-12-48	FARMACIA ELLINGER
De 27-12-48 a 1-1-49	FARMACIA GLO'RIA
Dia 2-1-49	SUAFARMA
De 3-1 a 9-1-49	FARMACIA GUIMARAES
De 10-1 a 16-1-49	FARMACIA CATARINENSE
De 17-1 a 23-1-49	FARMACIA ELLINGER
De 24-1 a 30-1-49	FARMACIA GLO'RIA

IMPÓSTOS A PAGAR:
Industrias e Profissões - 2o. Semestre - Prefeitura Municipal
A PARTIR DE 1o. DE OUTUBRO COM 20% DE MULTA
OUTUBRO:
Imposto Predial Urbano - Prefeitura Municipal -
NOVEMBRO:
Entrega de Relações de Empregados Menores - (Término do prazo 31-12-48) - 2o. Fosto de Fisc. da 16ª. Del. Reg. do Minist. do Trabalho em Blumenau.

PROGRESSO

VOLLRATH & STUEBER

ENCARREGAM-SE DE:
ESCRITAS AVULSAS
REGISTRO DE FIRMAS
ORGANIZAÇÕES DE SOC. ANÔNIMAS
REG. DE MARCAS E PATENTES
E SERVIÇOS CORRELATOS

RUA 15 DE NOVEMBRO No. 1371
CAIXA-POSTAL, 259 - FONE, 1378
BLUMENAU

MODAS

"GUASPARI"

PREÇOS ESPECIAIS

DURANTE 30 DIAS A TITULO DE PROPAGANDA

Não perca esta grande OPORTUNIDADE

Faça hoje uma visita SEM COMPROMISSO á Rua 15 de Novembro, 389 Fundos do Edifício CAPITAL

Foto Baumgarten

Especialista em Ampliações de Fotos Velhas
Fotografias -- Revelações -- Filmes -- Maquinas.
Rua 15 de Novembro, 425 - Blumenau

E agora? O radio falhou!!

A QUEM PODEMOS CONFIAR O CONCERTO? NATURALMENTE SO' A OFICINA "RADIO FUNKE" ESPECIALISTA EM CONCERTOS DE APARELHOS EUROPEUS E AMERICANOS.
Estabelecidos desde 1932 nesta praça
Rua 7 de Setembro, n.º 15 - B L U M E N A U

SINUSITE

O Vitalisaur Elétrico Worms, restaurando a energia elétrica humana, põe todos os órgãos em perfeito funcionamento. - Encm. no Rio: - INSTITUTO VITALIZADOR WORMS - 17, Rua Alcindo Guanabara - Sal. 666. Em São Paulo: Demonstrações a domicílio.

No Mundo dos Filmes

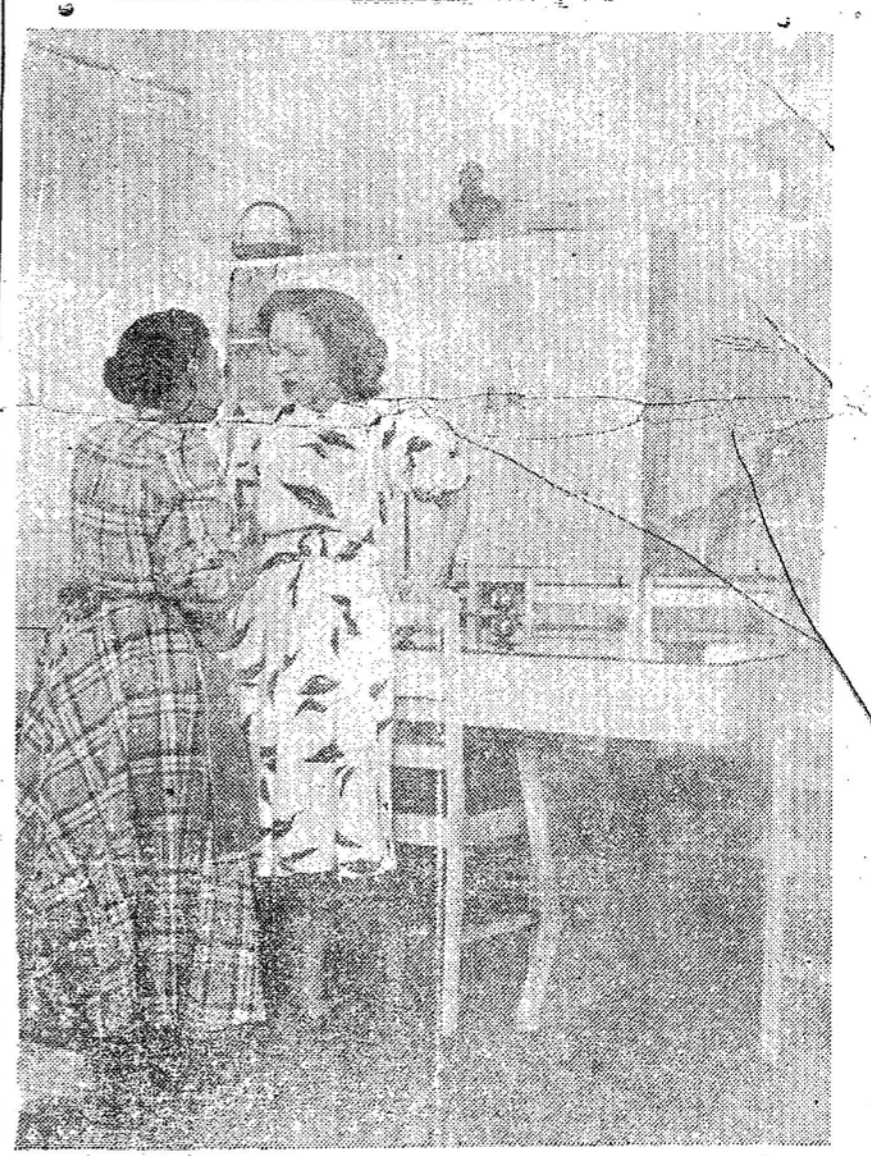

Lia de Aguiar e Maria Vidal, numa cena do filme "QUASE NO CEU" do Studio Tupi, sob a direção de Oduvaldo Viana.

CINE BUSCH

HOJE - SABADO às 8 HORAS - HOJE

Arturo de Cardoba - Dorothy Patrick - Marjorie Lord em
"NOVA ORLEANS" - (Impr. até 18 :nos).
New Orleans, a cidade das mais baixas reputações em todo o mundo!... New Orleans a capital das mulheres viciadas e dos quarteirões corruptos!
Acomp. Compl. Nacional - Fox Jornal e short
Platêa 4,00 e 3,00 - Balcão 3,00 e 2,00

DOMINGO às 2 horas - DOMINGO
Alem do empolgante e arrebatador policial "O MISTÉRIO DO RADIO", com Charlie CHAM, Continuação da serie moderna

"O MORCEGO"
Acomp. Compl. Nacional e shorts
Platêa 4,00 e 2,00 - Balcão 2,00 e 1,50

DOMINGO às 4,30 e 8 horas
Spencer Tracy - Katharine Hepburn - Robert Walker
Malvyn Douglas em:
"M A R V E R D E"
Um drama poderoso, magistralmente vivido por quatro luminares da tela! Um romance que as mulheres compreenderão muito bem... Grande como seu elenco excepcional! Um mundo de emoções...!
Acomp. Compl. Nacional - Warner Jornal e short
Platêa 4,00 e 3,00 - Balcão 3,00 e 2,00
A' Noite: - Platêa Numerada Cr\$- 5,90
AGUARDEM: - "MADAME SAN GENE".

Crise Na Indústria Madeireira

Declínio da exportação - Continua o contrabando para a Argentina - Influencia da suspensão de financiamento de construções pelos institutos

CURITIBA, outubro — (Reportagem de Euclides A. de Oliveira Junior) — Nesta capital, a nossa principal preocupação foi tomar conhecimento das iniciativas e dos pontos de vista oficiais no setor econômico, o de maior amplitude de quantos poderiam ser abordados pela reportagem no Estado do Paraná. No referido setor, um dos problemas de destaque é o da madeira, produto que sempre constituiu o estelo da economia paranaense, assim como o café tem sido para S. Paulo. Palestramos longamente com duas indiscutíveis autoridades no assunto, quais sejam os srs. Lotario Pereira, delegado regional do Instituto Nacional do Pinho, e Eudoro Hackel Luiz de Barros, ex-chefe da Seção Técnica da mesma autarquia, que, em suas declarações, não esconderam a desolação em face do declínio por

apartamentos e em Curitiba nenhum edificio desse genero se constrói atualmente. A falta de transportes, quer rodovias, quer ferroviarios, afeta consideravelmente a produção. Apenas 2.000 vagões servem mensalmente ao transporte de toda a produção dos Estados do Paraná e Santa Catarina. O transporte em caminhões desapareceu, pois ele só é compensador quando os preços estão altos, o que não succede presentemente. A sua opinião é, pois, a de que o futuro da madeira neste Estado depende estreitamente do aparelhamento dos meios de transporte.

que ora atravessa a produção madeireira do Paraná. **CRISE NO COMERCIO DE MADEIRA**
O delegado regional do I. N. P. admite o propalado estado de crise do comercio e da industria madeireira do pais, informando que os preços caíram de 30% em relação á época da guerra e em 50% o volume da produção. A exportação da madeira do Paraná também tem diminuído progressivamente nos ultimos anos. Essa exportação, para os demais Estados e para o exterior, que de 1944 para 1945 elevou-se de 415.988.711 para 695.577.000 metros cubicos, declinou daí por diante, registrando-se em 1946 o total de 507.576.000 e 1947 438.335.000 metros cubicos. Em sua opinião a crise se manifesta ante a falta de mercados para o produto. Acredi-

ta que a situação poderá ser melhorada em parte com a assinatura do acordo definitivo de comercio com a Argentina, atualmente em estudos no Rio de Janeiro, mas não de todo solucionada, pois que as dificuldades cambiais opõem-se a que se restabeleçam as exportações para os países da Europa, os mais interessados na nossa produção.

CONTRABANDO DE MADEIRA PARA A ARGENTINA
Inquirido sobre se ainda continuava o contrabando de madeira para a Argentina, fato que de há muito constitui seria ameaça ás nossas reservas florestais importando ainda numa grande evasão de rendas para o pais, declarou o sr. Lotario Pereira que o problema permanece sem solução. A fiscalização no Rio Paraná é bastante rigorosa, o que não impede, entretanto, que o transporte clandestino da madeira se faça na fronteira seca, onde até o momento não há fiscalização permanente. Informou que o Instituto do Pinho elaborou um plano para o controle de toda a exportação de madeira no Paraná, o que impedirá o contrabando para a Argentina. Porém, até hoje não foi possível executar o plano em questão e o contrabando prossegue, sem que seja possível evitá-lo.

O FUTURO DA INDUSTRIA MADEIREIRA
Referindo-se ainda aos fatores determinantes da crise da madeira, com relação á queda do consumo nos mercados inteiros, asseverou o delegado regional do I. N. P. que a suspensão dos financiamentos de construções por parte dos Institutos e caixas de aposentadorias foi uma das principais causas responsáveis pela situação vigente para o comercio e a industria madeireira. Em São Paulo diminuiu o numero de construções de prédios de

Aumenta o tráfico aéreo para a África do Sul

LONDRES, 22 (BNS) — Os dados relativos ao trafego publicados pela British South American Airways e referentes aos meses de julho ultimo mostram consideravel aumento em relação ao mes anterior e ao mesmo periodo do ano passado. O numero milhas de voo aumentou em mais de 100.000 e o numero de passageiros em 100.000 mais de que em julho de 1947. O numero total de milhas de trafego vendidas aumentou em 50.000, com relação ao mes de julho de 1947, e em cerca de 100.000 em relação de julho de 1948.

nhos de 1948. As milhas de rota em funcionamento aumentaram em 5.771 com relação aos meses de julho do ano passado. **AERO CLUBE DE BLUMENAU**
As pessoas da sociedade local que quiserem comparecer ao jantar de confraternização e a Soirée no Teatro Carlos Gomes, que se realizarão domingo, dia 24, a partir das 20 horas, deverão inscrever-se na lista em poder do sr. Felix Schwartz, solicitando convite ao zelador do Teatro.

Amor Às Árvores

PARIS, — setembro — Seria um lugar comum elogiar a famosa arborização de Paris. As esplendidas avenidas e "boulevards" exibem uma vegetação invejável que constitui justo orgulho do parisiense. São filhas imensas de castanheiros que dão sombra a uma terra que só em poucos dias do ano verdadeiramente precisa de proteção. Mas o que justifica a menção das arvores de Paris, neste comentário, é o culto de que são objeto. Os administradores da cidade dispõem de técnicos especializados, cuja missão é zelar continuamente pela sua saúde. Por isso só muito raramente morrem e, quando tal acontece, os jornais registram a perda, como se se tratasse realmente do desaparecimento de um monumento publico. Quem, nesse ambiente nacional de respeito pela arvore ouzaria, sob qualquer pretexto, levantar a mão criminosa para derrubar uma delas a golpes de machado? Durante a ocupação alemã e nos primeiros meses que se seguiram ao fim da guerra, houve terrivel falta de carvão e os invernos foram rigorosos. Não apareceu em Paris, no entanto quem se lembrasse de abater um galho que fosse para aquecer os fogões. Nem mesmo os nazistas, que tiraram as estatuas de bronze para fundir canhões, mas não puderam a mão num castanheiro. Como estamos longe, homens publicos e particulares do Brasil, dessa atitude de amor pelas arvores.

Sua característica mais importante é a atenção prestada ás seguranças contra o fogo. As escadas principais são de aço e se encerram em armadura-tambem de aço. As paredes dos camarotes são feitas de fibras de asbestos com portas de aço leve incombustivel. As paredes do casco e as cabines são isoladas com fibras de cristal que as protegem contra o calor do sol, usando-se tambem esse material como isolante para os depósitos de mercadorias. O "Golfite" é de 8.000 toneladas e desenvolve uma velocidade de 17 nós e meio.

O Brasil precisa de uma Aviação pujante para enfrentar o seu futuro e honrar o seu passado!
AUXILIE O AERO-CLUBE DE BLUMENAU!

FREZAS
I. C. LUSAR-C. POSTAL 339
JUÍZ DE FORA - MINAS G.

Atenção ELEGANTES!
PARA CONFECÇÃO ESMERADA PROCURE
ADISLAU - Alfaiate
VARIADO SORTIMENTO DE
Linhas, Casimiras e Tropicais
nacionais e estrangeiras
Rua 15 de Novembro nº. 442 — 1º Andar
Caixa Postal 407
BLUMENAU

Navio britânico a prova de fogo

LONDRES, 22 (BNS) — O "Golfite", navio a vapor com duas hélices para passageiros e mercadorias, lançado ao mar a 7 de outubro pelo estaleiro de Alexander Stpaen and Sons Limited, de Clagow, é um barco incombustivel. Será posto a serviço da Companhia Eldera and Fyffe Limited e navegará entre N. York e as ilhas Caraíbas. Destinar-se-ão ao transporte de bananas, mas levará tambem acomodações de primeira classe para muitos passageiros.

portante é a atenção prestada ás seguranças contra o fogo. As escadas principais são de aço e se encerram em armadura-tambem de aço. As paredes dos camarotes são feitas de fibras de asbestos com portas de aço leve incombustivel. As paredes do casco e as cabines são isoladas com fibras de cristal que as protegem contra o calor do sol, usando-se tambem esse material como isolante para os depósitos de mercadorias. O "Golfite" é de 8.000 toneladas e desenvolve uma velocidade de 17 nós e meio.

—O "PROGRESSO" de que nós fala a Bandeira da Pátria, está acima de tudo simbolizado no desenvolvimento da Aviação Brasileira!

Coopere no aproximação das populações patriotas, trabalhando na construção das Estradas Aéreas, apoiando o movimento que vise engrandecer a Aviação Nacional!
AUXILIE O AERO CLUBE DE BLUMENAU

Não Quer Acordo

(De um observador social)
A Rússia não quer acordo e, por isso, resolveu recusar a responder ás questões formuladas pelo chanceler Bra-múçic. Chegou mesmo o sr. Vichinski a declarar que o Conselho de Segurança nada tem a ver com essa questão e que ela foi colocada perante o Conselho pelas três potencias

Minas de ouro no Ceará

Encontrada quando se faziam pesquisas sobre o cobre

Afim de inspecionar a jazida de cobre denominada "Pedra Verde," situada no municipio de Viçosa, Norte do Estado do Ceará, o Departamento Nacional da Produção Mineral manteve naquela região, no ano passado, um

serviço de sondagem, sob a direção do engenheiro Ernesto Bastos Pouchain. Segundo o aludido Departamento do Ministério da Agricultura, o valor real da jazida "Pedra Verde" tem sido objeto de contraditórias opiniões por parte dos geólogos que a tem visitado. O eng. Pouchain, depois de suas observações, informou que havia sido constatada pela primeira vez, a existência no local de ricos veios de quartzo aurífero. E terminando o seu relatório,

declarou: "Os conhecimentos adquiridos na inspeção que fizemos, as características da jazida, a sua situação geográfica, a análise das amostras colhidas são os elementos que nos capacitam afirmar que a jazida "Pedra Verde" ocupará, depois de projectada convenientemente, lugar de destaque no quadro das jazidas brasileiras de cobre a que se ligará provavelmente uma reserva de ouro bem promissora."

Qual a potencialidade russa?

VERITUS
No momento em que a reatuação dos armamentos parece ganhar corpo no seo das nações do mundo, para no ar o enigma numero de um aos nossos tempos!
QUAL A POTENCIALIDADE RUSSA: Vainisky — o chambrado delegado russo — apresentou argumentos que não falam por certo a verdade, porque tanto na Russia como nos países ocupados, muito mais seria um delegado, saber, qual a força de que o seu pais dispõe. Os numeros falam de uma maneira modesta, não resta a menor duvida, restando porém, se de fato, expressam a verdade! Infortunadamente, não podemos crer na sinceridade das propostas soviéticas, pois que, acavando-se do assunto, o representante da União Soviética ao invés de entrar profundamente no assunto, e responder de maneira categórica as per-

guntas que foram formuladas pelos representantes ocidentais, passou a atacar-nos, sem contudo preocupar-se com o passado, na Russia, cuja ligação com a Alemanha em 1939, nos foi completamente adversa. A Russia e no, e em verdade, a nação mais poderosa do mundo sob o ponto de vista de potencial humano, pois nunca devemos desprezar as cifras de soldados vermelhos, que foram jogados contra os alemães acrobáticos dos jovens que até esta época estão em serviço militar e ainda somando a isso, os exércitos de que poderia dispor a União Soviética, na eventualidade de uma guerra. Metade da Europa acha-se sob seu tãção, e muito duvidamos, que pelo menos uma boa e apreciavel percentagem dos povos vassallos, não lutassem por Moscou! E para fechar estas afirmações...

Semana da Asa

PROGRAMA DAS COMEMORAÇÕES NO "AERO-CLUBE DE BLUMENAU"

- Dia 18 — Segunda-Feira
Reunião dos diretores, pilotos e alunos, na Sêde Social ás 19,30 horas, (Teatro Carlos Gomes) para uma palestra coral sobre os assuntos de aviação e sobre os detalhes das festividades e provas aéreas que se realizarão no proximo Domingo, dia 24.
- Dia 19 — Terça-Feira
Ensaio, no Campo de Aviação, das manôbras constantes do programa do dia 24. Os pilotos inscrever-se-ão nas provas em que desejarem tomar parte, candidatando-se aos premios sendo as inscrições feitas no campo.
- Dia 20 Quarta-Feira
1) Ensaio, durante todo o dia, identico ao de terça-feira.
2) Conferencia, ao microfône da Radio-Clube, ás 20 horas, sobre temas aviatórios, para propaganda da Aviação.
- Dia 21 — Quinta-Feira
1) Manôbras de ensaio para as competições do dia 24. (Campo).
2) Jantar íntimo, ás 19 horas, no Restaurante "Gruta Azul", em que tomarão parte todos os pilotos e alunos do Aéro como os pilotos que já dispuzeram do uniforme adotado pela entidade, que consta de camisa de "shantung", gravata marron clara com o distintivo oficial e calça caqui).
- Dia 22 Sexta-Feira
Manôbras de ensaio para as competições do dia 24 (Campo)
- Dia 23 — Sabado "DIA DO AVIADOR"
(Todos os alunos e pilotos usarão uniforme nesse dia)
1) Período da manhã: Manôbras de ensaio para as competições do dia seguinte, procedendo-se as ultimas inscrições.
2) Ao meio dia: Almoço íntimo, do pilotos e alunos, no resturante "Gruta Azul".
3) ás 13,30 horas: partida coletiva para o Campo de Aviação, onde se realizarão os ultimos ensaios.
INICIO DAS PROVAS
4) ás 14 horas: Primeira prova; pousos pe precisão a 760 180 graus.
ás 16 horas: Segunda Prova; pousos de precisão, a 860 graus.
- DIA 24 DOMINGO**
ás 7 horas: Partida coletiva dos pilotos e alunos, no campo de aviação.
ás 8 horas: CONTINUAÇÃO DAS PROVAS
Terceira prova: Lançamento de mensagens.
Quarta prova: Lançamento de bombas simuladas.
Quinta prova: Caça aos balões de hidrogenio.
(Essas provas serão realizadas no decorrer do dia. Depois de terminadas, serão facultados vôos ao publico)
ás 10 horas: Grande jantar de confraternização, oferecido á sociedade de Blumenau, findo o qual haverá um sarau dançante, quando serão entregues os premios aos vencedores das provas.

TUBOS E DUTOS Eternit
Leves e duráveis
Os tubos e dutos Eternit têm duração illimitada, quer para fins sanitários, para canalizações de gás, ar condicionado e água. Os tubos e dutos Eternit gozam de preferência em grandes obras, nas instalações de ar refrigerado. A Fábrica Eternit também produz chapas onduladas e lisas, calhas, caixas d'água e peças moldadas para todos os fins. Peça catálogos.
ETERNIT DO BRASIL CIMENTO AMIANTO S.A.
SÃO PAULO
DISTRIBUIDORES:
Cia. Mercantil - Victor Probst
BLUMENAU - Rua 15 de Novembro, 579
Estado Sta. Catarina

XIII Jogos Abertos Do Interior

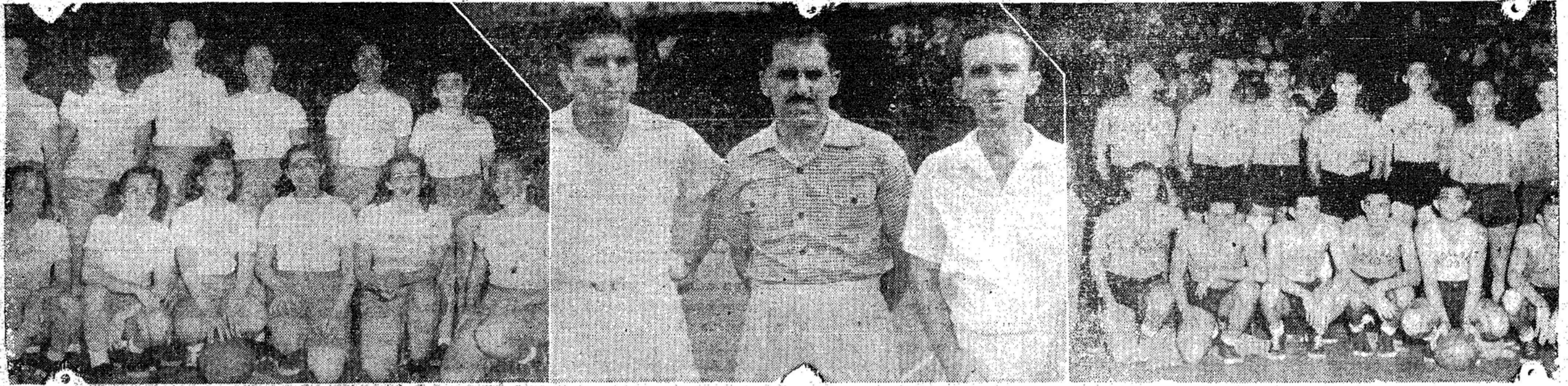

São Paulo (Meridional) — alcançaram amplo sucesso as competições dos XIII Jogos abertos do interior. Na foto à esquerda, a equipe feminina de basket-ball de Santos, que se distinguiu no certame, obtendo bons resultados. No centro os

tenistas de Ponta Grossa e Mo- gi Mirim, elementos que, tam- bém, atuaram com bastante destaque no inicio dos jogos e, á direita, a turma masculina de basket de R o Claro.

Torneio Intermunicipal de Xadrez

REALIAR-SE-A' EM BLUMENAU ENTRE AS EQUIPES LOCAL E DE JOINVILLE

A entrada para esses com- publico. petições será franqueada ao

Bar e Restaurante
Caverna Ali-Babá
 REFEIÇÕES AVULSAS
 CHURRASCOS DIARIAMENTE
 Instalado nos baixos do EDIFÍCIO DA FABRICA DE GAITAS em Itoupava Sêca
 HIGIENE ABSOLUTA
 PREÇOS MÓDICOS
 AMBIENTE PURAMENTE FAMILIAR

A predestinação históri- ca do Brasil cumprir-se-á quando todos os Brasi- leiros souberem dar valor á Aviação
AUXILIE O AERO-CLU- BE DE BLUMENAU!

Anunciem nesta FOLHA
BITTER AGUIA é a vi- da do seu estomago.

Deverão chegar á esta ci- dadidade, sábado, 23 do cor- rente, os elementos represen- tativos do enxadrismo joinvi- lense que vêm disputar com seus colegas de Blumenau, um torneio amistoso. A equipe joinvilense, composta de 9 a- madores, está constituída pe- los valores mais destacados e em evidência no momento, in- clusive o campeão da cidade. Nossa representação está sen- do organizada com o devido cuidado.
O Clube de Xadrez de Blu- menau, pela sua Diretoria e por intermedio deste jornal, convida todos os apreciados

res do nobre esporte a assis- tirem esta sensacional e re- nhida peleja, a realizar-se nos dias 23 e 24 do corrente, na ordem que segue:
DIA 23, ás 20 horas, no sa- lão central do DELPHY HO- TEL, á Rua 15 de Novembro, Nº. 773;
DIA 24, ás 8 horas, no CLU- BE NAUTICO AMERICA.

O reaparecimento do GUARANI
Falta-se com insistência nos meios esportivos locais, so bre o reaparecimento do Guara- ni no campeonato de 1949. Noticia certamente auspicio- sa, pois o alvi-negro da Itou- pava Norte tornou-se por su- as credenciais, um clube tra- dicional dentro do nosso fute-

Notícia de última hora
A falta de dinheiro obriga Comprar Barato
 É por esta razão que "A EXPOSIÇÃO" VEM BENEFICIAR a população desta cidade e interior, tornando o seu formidável stock de FAZENDAS, ROUPAS FEITAS ETC. ETC. a preços nunca vistos e que jamais voltarão.
 Aproveitem esta unica oportunidade e convençam-se pessoalmente ali na RUA 15 DE NOVEMBRO, 1464, é que até hoje se fez realmente uma LIQUIDAÇÃO.
 Só não compra barato quem não quer — Tecidos e mais tecidos... tudo a preços de fábrica — VER PARA CRER

RADIOS INGLEZES "MARCONI"
 A Última Criação Da Técnica Moderna
 Incomparáveis Em Sonoridade e Preço!
 DISTRIBUIDOR
 CASA WILLY SIEVERT
 Na mesma casa:
 Sêdas — estampadas lindos e modernos desenhos: mtr. 14,80
 Camisas — de tricolor, grande sortimento; Cr\$. 29,50 cada!
 Casimiras — desde Cr\$, 98,00 o corte, até as de mais fina qualidade. — Casimiras e Linhos ingleses e franceses, por preços sem concorrência.
 Brinquedos — bicis létas, autos, enfeites de Natal. O maior sortimento neste municipio. — A melhor fonte para revendedores!

Automóvel C. de Blumenau
 BAILE SOCIAL: 6 DE NOVEMBRO DE 1948
 O AUTOMOVEL CLUB DE BLUMENAU tem a máxima honra de convidar seus associados e da S. D. M. Carlos Gomes e exmas. famílias para o grandioso BAILE SOCIAL que fará realizar no dia 6 de novembro proximo nos amplos salões do Teatro Carlos Gomes, com inicio ás 21 horas, abrilhantado pelo famoso JAZZ DOZE de Florianópolis.
 OBSERVAÇÕES: — Traje de passeio. As mesas podem ser reservadas com o zelador do Salão a partir do dia 25 proximo. Convites especiais na sede do A. C. B. a Rua 15 de Novembro, 366.
 Blumenau, 29 de Novembro de 1948
 Rodolfo Kraemer — presidente

Tenha um estomago forte usando BITER AGUIA puro.



"A EXPOSIÇÃO"
 RUA 15 DE NOVEMBRO, 1464 — BUMENAU SANTA CATARINA

Hospedese no HOTEL WÜRGES
 RUA SAO PAULO, 278/80
 Itoupava Secca — Blumenau
 Cozinha de primeira ordem
 Higiene Absoluta
 Preços Módicos
 Atende-se a Qualquer hora
 PROPRIETARIO: Hermann Menke

Dr. Telmo Duarte Pereira
 MEDICO
 Ex-interno da Clinica Infantil do Hospital Servidores do Estado do Rio de Janeiro
 DOENÇAS DE CRIANÇAS
 Consultas: 9 ás 12 hs — 2 ás 6 hs
 Consultório: Travessa 4 de Fevereiro — 9
 Residencia: Rua Piaui — 23 Fone: 1197
 Atende chamados

RELOGIOS
 ALLANÇAS DE FABRICAÇÃO PROPRIA
 Orçamentos sem compromisso
 OURIVESARIA WILLERDING
 Rua 15 de Novembro, 1340

Balanças Filizola

 DISTRIBUIDORES
Prosdocimo & Cia Ltda.
 BLUMENAU — CURITIBA — JOINVILLE

- que o revólver foi inventado, em 1836, pelo norte-americano Samuel Colt.
- que o homem que descobriu o ouro na Califórnia James W. Marshall, morreu abandonado e na mais extrema miséria.
- que todas as 140 espécies de eucalipto são originárias da Australia; e que esse e o unico pais do mundo em que aquela planta cresce e mestado nativo.
- que os rios mais abundantes em crocodilos, jacarés, caimões, aligatores ou espécies afins, são, na ordem decrescente, o Nilo, o Ganges, o Bramaputra, o Amazonas e o Mississippi.
- que há, na Inglaterra, 96 pessoas com mais de 100 anos de idade; e que, naquela nação, todos os indivíduos que contam mais de 80 anos e não tem recursos passam a ser sustentados por inumeras sociedades filantrópicas especialmente destinadas a amparar a velhice.
- que o unico povo ilheu do mundo que tem medo do mar é a tribu dos Ona, que habita na Terra do Fogo, no extremo sul da América Meridional; e que esse medo chega a tal ponto que os Ona jamais construiram ou empregaram qualquer espécie de embarcação.

AUTO RAPIDO
 Viagens Diarias-Em Limousines Entre
Blumenau - Florianópolis
 Domicílio á Domicílio
 Blumenau: Parte 6 horas — Chega 9,30 horas
 Florianópolis: Parte 16 horas — Chega 19,30 horas
 Preço Cr. \$ 100,00
 AGENCIAS:
 BLUMENAU: RUA 15 DE NOVEMBRO, 366 — FONE 1455
 FLORIANÓPOLIS: "Agência "Gloria" Praça 15 n.º 24 Fone 1431

ARTEFATOS DE CIMENTO
 Ladrilhos - Azuleite - Marmorina
 Tubos de Cimento
Pueffer & Cia.
 CAIXA POSTAL. 48 — FONE 1081
 RUA DUQUE DE CAXIAS, 8
 Blumenau

S. D. VASTO VERDE
 ASSEMBLEIA GERAL ORDINARIA
 A Diretoria convida todos os associados para compare- rem á
 ASSEMBLEIA GERAL ORDINARIA
 a realizar-se no dia 27 de outubro na sede social (salão Kar- ten) com inicio ás 19,30 horas, afim de tratar sobre a seguinte
 ORDEM DO DIA
 1º) — Prestação de contas
 2º) — Eleição da nova diretoria
 3º) — Diversos
 Obs: — Caso não esteja presente a maioria dos socios na hora acima, a assembleia realizar-se-á uma hora mais tarde, sem nova publicação.
 A.DIRETORIA

V. S. PODERÁ ECONOMISAR DINHEIRO SI FIZER SUAS COMPRAS NA CONHECIDA

CASA ZIMMERMANN

A CASA QUE SEMPRE VENDE MAIS BARATO

MANTEM UM GRANDE SORTIMENTO DE SEDAS, TAFETAS, ORGANDIS, CHANTUNGS, BOLSAS, SO MBRINHAS, CASIMIRAS, LINHOS NACIONAIS E ESTRANGEIROS, AS MELHORES CAMISAS, CHAPEOS, CAPAS, BRINS, CORTINAS, REPOSTEIROS, AVIAMENTOS, ZEPHIRE, ALGODÕES E MIL OUTROS ARTIGOS.

Sortimento Completo dos Artigos da Fábrica Renaux S/A.

CASA ZIMMERMANN

Sortimento Completo dos Artigos da Camisaria Kander

RUA 15 DE NOVEMBRO, 1051 — EM FRENTE AO HOTEL S. JOSÉ

Vitórias Decisivas Sobre Os Rebeldes Na Coréia

Ocupado pelas tropas legais o porto de Yoshu, berço da insurreição

SEOUL, 22 (UP) — As forças legalistas no sul da Coréia obtiveram decisivas vitórias sobre os rebeldes, confirmando a afirmação do presidente Rhee, de que a insurreição seria abafada "dentro de alguns dias". O porto de Yoshu, onde irrompeu a revolução, foi capturado pelas forças legalistas que entraram na cidade por mar. Um

porta-voz do governo admitiu que Suncheon, um bastião dos rebeldes, permanece em poder dos insurrejos. Todavia, espera-se sua queda a todo momento. Acrescentou que

a censura à imprensa coreiana seria eliminada hoje à tarde.

SEOUL, 22 (UP) — Na Confederação de Imprensa o

presidente Rhee declarou que "era muito cedo para comentar as notícias de que certos elementos direitistas, que não se acham no governo do Es-

tado, estão por traz da rebelião. Acrescentou que os despachos sobre a decretação da lei marcial foram "mal interpretados pela imprensa estrangeira."

DIÁRIO MATUTINO

A NAÇÃO

Sabado, 23 de OUTUBRO de 1948 — ANO V

Desmontagem de fábricas alemãs

Washington, 22 (UP) — A Administração da Cooperação Econômica obteve êxito em seus esforços tendentes a um acordo entre os Estados Unidos e a Grã-Bretanha para limitar a desmontagem de fábricas alemãs. Durante a sua visita a Paris, o diretor da A. C. E., sr. Paul Offmann, propôs que certas fábricas, consideradas necessárias à

recuperação européia não fossem desmontadas para o pagamento.



Tomate Saúde, usando, como aperitivo, o grande estomacal Bitter Aguiá.

Acontecimento de grande significação religiosa

Passará por Blumenau a imagem de N. S. Aparecida, Padroeira do Brasil

Acha-se em viagem para Porto Alegre, onde ficará durante a realização do Congresso Eucarístico Nacional, a imagem de N. S. Aparecida, Padroeira do Brasil. A milagrosa Imagem da Mãe de Deus, cujo altar se encontra em Aparecida do Norte, cidade à

margem da estrada de ferro Rio-São Paulo, para onde afluem, anualmente, milhares e milhares de devotos, será festivamente recepcionada em todo o percurso da viagem até Porto Alegre. Assim é que, em Curitiba, onde deverá che-

gar sábado, dia 23, a excelsa padroeira será recepcionada pelo povo, às 18 horas, em frente à Catedral. Grande cortejo de automóveis irá esperá-la à entrada da cidade. A Santa Imagem pernoverá naquele tempo, devendo reiniciar a viagem dia 24, amanhã, passando por Joinville, Blumenau e Florianópolis.

EM BLUMENAU
Em Blumenau, o cortejo conduzindo N. S. Aparecida deverá chegar às 3 horas da tarde de domingo, ficando por alguns minutos na Igreja Matriz, em veneração dos fiéis. Prosseguirá, em seguida, a viagem, com destino a Capital do Estado, onde a esperam grandes homenagens. Na Pon-

te Hercílio Luz, formarão alas à passagem da Rainha Mãe de Deus, todas as irmãs e irmandades religiosas, estabelecimento de ensino e o povo em geral.

Fortifique o seu estomago, usando diariamente dois calix de BITTER AGUIA puro.

EXECUÇÕES EM LANDSBORG

Landsborg, 22 (UP) — Mais de 10 oficiais das tropas SS foram enforcados, por terem

participado de planos para assassinar aviaadores aliados que foram forçados a descer de paraquedas na Alemanha. Os criminosos de guerra foram condenados durante o julgamento realizado em Dachau, no ano passado. As execuções tiveram lugar às 20,30 horas da noite de ontem e transcorreram sem incidentes.

Agressão em Testo Rego

Partiu a clavícula da ex-namorada

Dia 20 do corrente, segundo informação colhida junto à

Delegacia Regional de Polícia, desta cidade, o jovem Carlos Meisen agrediu a srta. Wally Wruck, operária da malharia de Testo Saito, fraturando-lhe a clavícula.

Wally tinha sido namorada de Carlos, presumindo-se que a rixa tenha origem em fatos relacionados com a amizade passageira que os unira. Nas declarações prestadas às autoridades, Carlos alegou que fo-

ra agredido pela sua ex-namorada, que empunhava um sarrafo. Essas declarações foram contestadas pela vítima e testemunhas, dizendo estas que, com efeito, na ocasião Wally lançara mão de um sarrafo para se defender, mas que não tinha feito uso do mesmo. A própria diferença física entre os dois corrobora as afirmações da vítima, uma vez que o rapaz é bastante corpulento e forte.

A televisão em marcha

Transmitidas em menos de 3 minutos as páginas do livro "...E o vento levou"

Washington, 22 (UP) — Em 12 segundos o texto completo das 1047 páginas da famosa obra "E o vento levou" foi transmitido por rádio televisão,

numa demonstração do novo sistema de coligações de ondas. O novo método, conhecido por ultra-fax, consiste na coligação da televisão "relays" de rádio e fotografia, à

grande velocidade, tendo sido desenvolvido pela Rádio Corporation of America, em cooperação com a Eastman Kodak Company e National Broadcasting Company.

EXPRESSO BLUMENAU - CURITIBA

VIAGENS DIÁRIAS EM LIMOUSINES

Domicílio a Domicílio
— DE —
Blumenau: Parte 6 hs.
— Chega 12,30 horas
— ** —
— DE —
Curitiba: Parte 13,30 hs
— Chega 20 horas



Preço Cr. \$ 155,00
AGÊNCIAS:
BLUMENAU Rua 15 de Nov. 366 Fone: 1455
CURITIBA Rua 15 de Nov. 622 Fone: 634

Notícias Resumidas Do País

PROTESTO ESTUDANTIL — ASSINATURA DO

— VIAGEM DE CATOLICOS

— INCENDIO NA "FAVELA"

RIO, 22 (Meridional) — O sr. Clemente Mariani falou em Salvador dia 29. Sua oração será alusiva ao transcurso da data do aniversário da volta do país ao regime constitucional.

ra Porto Alegre, em avião especial a caravana da Liga do Professorado Católico, que participará do Congresso Eucarístico Nacional.

sações comerciais entre os dois países. São pontos básicos de desatendimento do cruzeiro como moeda usada nas transações e a dilatação do prazo em que vigorará o convenio.

RIO, 22 (Meridional) — Alunos e famílias da Escola Carmela Dutra estão percorrendo os jornais, protestando contra o projeto da vereadora udenista LIGIA BASTOS, para a extinção daquela escola e do curso secundário do Instituto de Educação.

RIO, 22 (Meridional) — Violento incêndio destruiu mais oitenta casébre de madeira da favela chamada "Mamoná", situada no prolongamento do cais do porto. Os bombeiros lutaram debalde.

RIO, 22 (Meridional) — Será assinado hoje no Itamarati o novo acordo de pagamento entre o Brasil e a Argentina, para regular as tran-

sações comerciais entre os dois países. São pontos básicos de desatendimento do cruzeiro como moeda usada nas transações e a dilatação do prazo em que vigorará o convenio.

Depois de amanhã seguirá pa-

UNIVERSIDADE DO BRASIL CENTRAL

Entrará em funcionamento no próximo ano em Goiania

GOIANIA, 22 (Merid.) — Está em andamento na Assembléia Legislativa o projeto de lei originária do Poder Exe-

cutivo criando em Goiaz a Universidade do Brasil Central. O projeto em referencia já foi relatado na Comissão de Constituição e Justiça pelo deputado José Hercílio, opinando favoravelmente pela sua constituição e obtendo a

aprovação da Comissão de Educação e Cultura. Até o fim da presente Legislatura o referido projeto deverá ser sancionado pelo governador Coimbra Bueno, devendo a Universidade do Brasil Central entrar em funcionamento no próximo ano letivo de 1949.

Cartaz Esportivo

BUENOS AIRES, 22 (UP) — Mais dois animais registraram-se para o grande prêmio "Carlos Pellegrini", que será disputado dia 7 de novembro em San Isidro. Trata-se de egua brasileiro Garbosa, do turfista brasileiro José Buarque Macedo e o cavalo argentino Salamon.

cipais clubes estão com a ideia de iniciar um movimento no sentido de serem renunciados os contratos com esses jogadores, voltando os clubes ao regime amadorista.

MONTEVIDEO, 22 (UP) — O vespertino "El Diario" anunciou que, em virtude do prosseguimento da greve dos profissionais do football, vários esportistas e sócios de prestígio em vários dos prin-

Gréve Na Terra Nova

SITUAÇÃO GRAVE DEVIDO A FALTA DE SUPRIMENTOS

S. João 22 (UP) — A gréve de Terra Nova, por parte dos ferroviários, que dura mais de dez dias, está privando esta linha de suprimentos de víveres e outros artigos essenciais. Em

muitos pontos a situação está se tornando gravíssima, sendo que as autoridades norte-americanas estão empregando 44 aviões afim de conduzirem suprimentos a seus postos avançados.

MAX KONRADT
MAQUINAS E MOTORES PARA INDUSTRIAS
Rua Macanhão, 21 Telephone: 1465
(Entrada pela Rua 4 de Fevereiro)

Motores elétricos nacionais e estrangeiros
Transformadores trifásicos estrangeiros qualquer voltagem
Motores Diesel — estacionários e marítimos
Alternadores (geradores trifásicos ou monofásicos)
Dinamos (geradores de corrente continua)
Eletro Bombas para domicilio, industrias, etc.
Motores á Gasolina — estacionários
Bombas de água com motor a gasolina

— ** —
Aquecedores de Agua "CUMULUS" (Suiços) — elétricos e automáticos
Máquinas de Costura "HUSQUARNA" importadas da Suécia
Máquinas Suíças da "Geigy" — Produtos químicos para Industrias
Oleos e Graxas Minerais "MARITIME" — Automóveis e Industrias.

FERMENTO EM PO
MEDEIROS
O SEGREDO DO EXITO
ECONOMICO E EFICAZ, DÁ BELEZA E MACIEZ ÁS SUAS PASTELARIAS TORNANDO-AS MAIS FOFAS E DELICADAS

POMADA MINANCORA
NUNCA EXISTIU IGUAL

PARA FERIDAS, ECZEMAS, INFLAMAÇÕES, COCEIRAS, FRIEIRAS, ESPINHAS, ETC.