

Exercícios De Guerra Aérea Sobre Berlim Por Aviões Soviéticos

Demitidos Diversos Delegados Do Tribunal De Contas Nos Estados

Modificada a atitude da Rússia em relação

ao controle da energia atômica

Os Estados Unidos Não Ficaram Satisfeitos Com O Novo Ponto De Vista Da Rus

Paris, 2 (UP) — A Rússia modificou hoje, de maneira sensacional e imprevista, sua orientação no tocante ao problema da energia atômica. Depois de um novo ataque contra as potências ocidentais, o chefe da delegação russa, André Vichinski, apresentou na Comissão Política uma resolução de dois pontos. O primeiro manda que o Conselho de Segurança e a Comissão de Energia Atômica prossigam em suas convenções, proibindo as armas atômicas e estabelecendo um controle internacional. Ambas essas convenções seriam as-

snadas e postas em vigor simultaneamente. Até agora, como se sabe, os russos exigiam a destruição prévia das bombas atômicas existentes, para

só então estabelecer o controle internacional.

Paris, 2 (UP) — O Ministro da Defesa da França, sr. Ra-

madier, declarou hoje que as insinuações soviéticas, segundo as quais a Rússia já dispõe de bomba atômica, tornaram mais necessário que nunca o contro-

le internacional. Essa declaração provocou uma resposta imediato de Vichinsky, que acusou Ramadier de estar seguindo as pérgadas dos seus "inspiradores", Truman e Dewey.

Paris, 2 (UP) — O primeiro comentário norte-americano sobre a nova proposta russa diz que os Estados Unidos não podem ficar satisfeitos com a mesma. Porque na sua opinião, o controle internacional da energia atômica terá de ser desenvolvido por etapas sucessivas, de modo que as informações sobre a energia atômica

só poderão ser entregues à autoridade internacional, depois de estabelecidas várias salvaguardas. Assim, dizem os nor-

te-americanos que a proposta de Vichinski visa apenas burlar aos norte-americanos culpa pelo fracasso das negociações.

"ÓRGÃO DOS DIÁRIOS ASSOCIADOS"

A NAÇÃO

Gerente: JURANDIR FERREIRA NETO — Red. Secretário: MAURICIO XAVIER

NUMERO, 107 — Blumenau DOMINGO, 3 de Outubro de 1948 — ANO V

Regressou à Washington



Washington, 2 (UP) — O presidente Truman voltou hoje a Washington, depois de

uma viagem de treze metros em propaganda candidatura. Uma enorme de trabalho acusa espera o Chefe do Governo Casa Branca. Mas apesar so, Truman já está planejando novas viagens. Irá, em primeiro lugar, ao Estado de Nova York, bairrante do seu adversário Thomas Dewey.

Misterioso Desaparecimento

Cerca de trezentos berlinenses dados como perdidos

BERLIM, 2 (UP) — Quase 300 pessoas foram dadas como perdidas em Berlim, durante o mês de agosto. Entretanto, o Bureau de Desapare-

cidos somente conseguiu descobrir a pista de 125. Tal cifra, para um mês apenas, é um enorme desequilíbrio, quando comparada com a estatística

de antes da guerra, acusando cinquenta desaparecimentos mensais. O aumento da incerteza geral na vida de após guerra é tido como grande responsável pelo acontecimento.

A polícia acredita que os "raptos" feitos pelos rus-

so, embora tenham grande publicidade, só dão conta de uma parcela mínima desses desaparecimentos. Possivelmente, dez por cento dessas pessoas, dadas como perdidas, desapareceram quando se esgueiravam para zona soviética, circundando a cidade em

busca de viveres. Em geral, voltam depois de poucas semanas ou meses, após cumprirem pena em campos de trabalhos forçados soviéticos, por "atividades no câmbio negro". Na sua maioria são rapazes e moças de 15 a 20 anos.

Demitidos por desobediência

DEIXARAM DE ATENDER UMA CIRCULAR MINISTERIAL DIVERSOS DELEGADOS DO TRIBUNAL DE CONTAS

Rio, 2 (Meridional) — O Ministro Oliveira Lima, presidente do Tribunal de Contas, da União, em ordem telegráfica expedida ontem, demitiu os delegados daquele tribunal nos Estados do Pará, Maranhão, Pernambuco, Bahia, São Paulo e Paraná. A medida disciplinar prende-se ao fato de ter o presidente do Tribunal de Con-

tas enviado uma circular urgente, solicitando remessa das listas de prestações de contas, marcando o prazo dessa remessa. Em face da desobediência, o Ministro Oliveira Lima demitiu os delegados dos citados Estados, enviando-lhes a seguinte ordem telegráfica: "Na circular 195, do mês findo, marquei nove dias para a solução de assunto de grande relevância. Não cumpristes a determinação, razão pela qual resolvi demiti-lo da função de delegado".

BITER AGUIA é um potente estomacal, feito de raízes medicinais.

GREVE NA BAHIA

Teria sido insuflada por comunistas

Salvador, 2 (Merid.) — A Delegacia Regional do Trabalho diz possuir provas de que a greve dos tecelões foi insu-

flada pelos comunistas. Diante disso, as fábricas de tecidos

baianas já falam em rescindir o contrato de trabalho com os três mil grevistas, considerando o movimento "falta grave".

INCENDIO EM MANAUS

Manaus, 2 (Merid.) — Um incendio de grandes proporções destruiu completamente o prédio da firma Solon Belem. No sinistro também foram perdidos todos os arquivos da UDN amazonense.



AUMENTA A EXPORTAÇÃO DE ALGODÃO

São Paulo, 2 (Merid.) — Auncia-se que também no mês de setembro, como em julho e agosto, a exportação de algodão paulista aumentou de maneira apreciável.

CONGRESSO HOMEOPATICO NO RIO

Rio, 2 (Meridional) — Com a chegada hoje dos delegados latinos do 19º Congresso Médico Homeopático Americano, terá início hoje mesmo nesta Capital o referido conclave, que constará de um vasto programa e se estenderá até 16 do corrente. Com a chegada da delegação americana no Rio, dia 5 do corrente, haverá então a abertura solene do Congresso no auditório do Ministério da Educação.

CONSTRUÇÃO DE UMA CAPELA NO COLEGIO MILITAR

Rio, 2 (Meridional) — Realizou-se esta manhã o lançamento da pedra fundamental da Capela do Colégio Militar, graças a feliz iniciativa de um grupo de senhoras da nossa alta sociedade, tendo à frente a sra. Anadina Pereira Costa, esposa do Ministro da Guerra, que vai ser erguida dentro de pouco tempo com óbulos angariados entre alunos e ex-alunos daquele estabelecimento, sua família e amigos.

ESTABILIDADE SEGURANÇA VELOCIDADE ECONOMIA

são características de CITROEN, graças à TRAÇÃO DIANTEIRA

O grande sucesso de nosso carro no BRASIL e as centenas de milhares de carros CITROEN que circulam no mundo inteiro são a nossa melhor propaganda e garantias de:

Uma qualidade e técnica perfeita. Uma organização de assistência completa. ANTES DE COMPRAR: vosso Carro experimente

CITROEN

Agentes Autorizados AUTO DARIUS LIMITADA

Rua 15 de Novembro, 1424 Telefone 1228

BLUMENAU

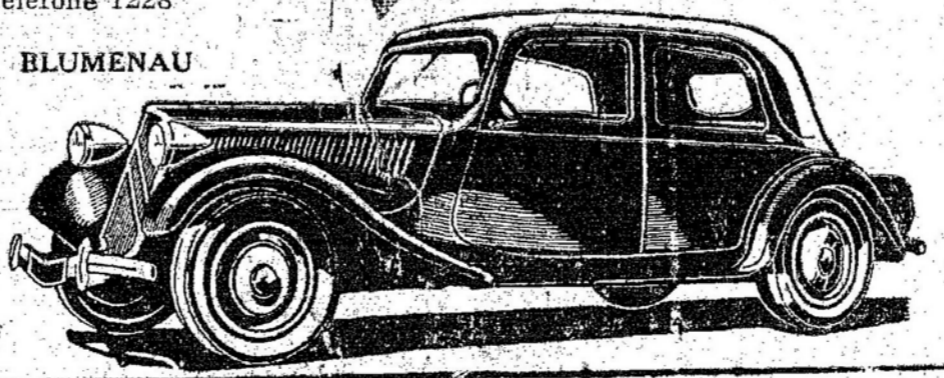

EXPRESSO BLUMENAU - CURITIBA

VIAGENS DIÁRIAS EM LIMOUSINES

Domicílio a Domicílio

Blumenau: Parte 6 hs. — Chega 12,30 horas

Curitiba: Parte 13,30 hs. — Chega 20 horas

Preço Cr. \$ 155,00

AGÊNCIAS:

BLUMENAU Rua 15 de Nov. 366 Fone: 1455

CURITIBA Rua 15 de Nov. 622 Fone: 634

AUTO RAPIDO

Viagens Diárias Em Limousines Entre

Blumenau - Florianópolis

Domicílio a Domicílio

Blumenau: Parte 6 horas — Chega 9,30 horas

Florianópolis: Parte 16 horas — Chega 19,30 horas

Preço Cr. \$ 160,00

AGÊNCIAS:

BLUMENAU: Rua 15 de Novembro, 366 Fone 1455

FLORIANÓPOLIS: "Agência Glória" Praça 15 n.º 24 Fone 1431

A Nação
S. A. "A NAÇÃO"
diretor:
ADELINO CUNHA
Administração e Administração:
Oficinas:
Rua São Paulo no. 269
Telefone: 1092

EXPEDIENTE
Assinaturas:
..... Cr\$ 90,00
re Cr\$ 50,00
tre Cr\$ 30,00
ulso Cr\$ 0,50

representantes:
Serviços de Im-
Lida. — Praça Ge-
argas — Edifício
deon S. 802
Paulo: Serviços de
a Ltda. — Rua 7
de Abril, 241

Alfaiataria
DE R. BOETTGER
A tesoura mágica da ci-
dade, a serviço de sua
Elegância.
— ITOUPAVA SECA —
BLUMENAU

ESTE É O SEU JORNAL

DR. AYRES GONCALVES
Advogado
Residência e escritório
Rua Brusque s. n.
BLUMENAU

Pingos Científicos

COMBATE A EPILEPSIA
A descoberta de uma poderosa droga para o tratamento de todas as formas comuns de epilepsia, foi relatada pelo dr. M. A. Spielman, de Illinois, no Príncipe Congresso de Medicina e Química. Sendo um derivado sintético do fenobarbital, que também é empregado como um anti-epiléptico, novo composto chamado Fenurona provou seu valor terapêutico em extensas experiências clínicas, afirmou o dr. Spielman, que sintetizou a droga. O Fenurona tem emprego em tres tipos comuns de epilepsia — o "petit mal", o "grand mal" e a epilepsia psicomotora.

A GUERRA BACTERIOLOGICA
A guerra bacteriológica é muito mais alarmante que a guerra atômica, declararam dois peritos em energia atômica, em sessão especial na Associação Médica Americana. São eles os drs. Paul C. Aebersold, de Oak Ridge, e Joseph G. Hamilton, da Universidade da California. "Tenho mais medo de uma guerra biológica do que de bombas atômicas, mesmo com sua radiação e explosão" — declarou o dr. Hamilton. A bomba atômica tem sido largamente considerada como alto explosivo e bomba incendiária. A radioatividade, mesmo quando provocada sob as águas pode ser considerada como secundária. Não existe nenhum mistério em torno da radioatividade. Ela pode ser detectada e medida. Batedores podem percorrer toda a zona de perigo e prevenir as populações. Com a guerra bacteriológica não se passa a mesma coisa. Não existem métodos seguros de detecção e os atualmente usados são sujeitos a erro.

Cada época cria o relógio que se adapta às suas exigências!



ANUNCIAI NESTA FOLHA

Dr. Oscar Rubens Krueger

RAIOS X
Doenças de Senhoras — O-
peração e Partos
Consultório e residência:
Rua Bom Retiro, 21 - Fone
— 125 —
(em frente ao Hospital Ca-
tólico Santa Isabel)

Vida Social

Névoa Seca

Todas as noites, ouvindo o noticiário radiofônico da Agência Nacional (Serviços de Meteorologia do Ministério da Agricultura,) e todas as manhãs lendo nos jornais o Boletim do Tempo, uma expressão aparece que, antigamente, não aparecia com tanta frequência: "névoa seca".

Creio que as brincadeiras atômicas, que os homens andam fazendo por aí, acabaram ou acabarão por alterar as mais serias condições climáticas do globo: e coisas excepcionais começaram ou começarão a acontecer pela superfície terrena. Pinguins tomando sorvete no Equador, e tatus bebendo "quentão" nos Polos, chuvas subindo do chão para as nuvens, e terra caindo do céu sobre as águas; "broca" paulista indo servir café quentinho às águas do Catete, e helicópteros vindo servir DDT aos cafezais da Terra Roxa.

Tudo - possível. "Nil admirari".
Mas, voltando á...
...á névoa seca.

Uma neblina que não é humida, uma garoa que não molha, descem no mormaço e andam, há dias, semanas, meses, enfatruçando os ares mornos, esfumando o "skylme" inquietante da minha grande cidade. E um abafamento insuportável, uma espécie de poeira absolvente que seca e irrita narinas e gargantas, e diretamente "tape sur les nerfs", como quando sopra o noroeste. Toda a gente faz inuteis inhaações e chupa inuteis pastilhas. Os olhos ardem, procuram em vão horizontes e céus que recuaram, fugiram, sumiram esbatidos, foscos, deixando sozinha a cidade tao povoada...

Névoa seca...
Ora, como tudo é possível como "nil admirari", quem sabe se, um dia, a situação não se inverterá e não começará a cair sobre São Paulo uma coisa contrária que o noticiário radiofônico da Agência Nacional e nos jornais o Boletim do Tempo chamarão de "pó molhado"?

Formações Úteis

27-9 a 3-10-48	SUA-FARMA
4-10 a 10-10-48	FARMACIA GUMARAES
11-10 a 17-10-48	FARMACIA CATARINENSE
18-10 a 24-10-48	FARMACIA ELLINGER
25-10 a 31-10-48	FARMACIA GLO'RIA
1-11 a 7-11-48	SUA-FARMA
8-11 a 14-11-48	FARMACIA GUMARAES
15-11-48	FARMACIA CATARINENSE
11 a 17-11-48	FARMACIA ELLINGER
11 a 17-11-48	FARMACIA GLO'RIA
11 a 17-11-48	FARMACIA GUMARAES
11 a 17-11-48	FARMACIA CATARINENSE
11 a 17-11-48	FARMACIA ELLINGER
12 a 18-12-48	FARMACIA GLO'RIA
12 a 18-12-48	SUA-FARMA
12 a 18-12-48	FARMACIA GUMARAES
12 a 18-12-48	FARMACIA CATARINENSE
12 a 18-12-48	FARMACIA ELLINGER
2-48 a 1-1-49	FARMACIA GLO'RIA
2-48 a 1-1-49	SUA-FARMA
2-48 a 1-1-49	FARMACIA GUMARAES
2-48 a 1-1-49	FARMACIA CATARINENSE
2-48 a 1-1-49	FARMACIA ELLINGER
2-48 a 1-1-49	FARMACIA GLO'RIA

IMPUESTOS A PAGAR:
Profissões - 2o. Semestre - Prefeitura Municipal
R DE 1o. DE OUTUBRO COM 20% DE MULTA
T U B R O
Predial Urbano — Prefeitura Municipal —
V E M B R O:
Relações de Empregados Menores — (Término do
2o. Posto de Fisc. da 16ª. Del. Reg. do Minist. do
menau.

PINHO
E MADEIRA COMPENSADA PARA A ARGENTINA
Antiga e acreditada organização madeireira Argentina, com afiliadas neste país, desejaria representar exportadores de pinho e compensado, mediante venda á comissão na Argentina. As melhores referências bancárias e comerciais serão submetidas. Cartas para este jornal Nr. 16.893 ou para Caixa Postal, 38 - Blumenau

Teatro Carlos Gomes
Emp. F. G. Busch Jnr.
DIAS 8 e 9 de Outubro de 1948.

GRANDES E INESQUECIVEIS ESPETACULOS DO
TEATRO DE BALLET
de
OTTO WERBERG
com
CARLOTA PEREYRA — BEATRIZ DURAND — ALEXANDRA COLOVINA DOLORES E JOSE FERNANDES — CARLOS SANDOVAL.
ARTE! LUXO! EXPLENDOR! Duas noites que passarão aos annis artisticos do Vale do Itajaí
Ingressos á venda no Cine Busch

RAIOS X
Doenças de Senhoras — O-
peração e Partos
Consultório e residência:
Rua Bom Retiro, 21 - Fone
— 125 —
(em frente ao Hospital Ca-
tólico Santa Isabel)

CERCAS "PAGE"



Telas de arames super-
galvanizadas para
AVIÁRIOS — PARQUES —
MANGUEIÕES —
e para todos os fins
PORTÕES — ESTICADORES
ANCORAS

"PAGE" LTDA.
Praça da Sã, 371 - 1.º - Sala 139
T-efone 2-6090 - São Paulo

Representantes:
A. Sutter Filho & Cia.
Alameda Rio Branco

ANIVERSARIOS
Menino **SERGIO MELO**
Completa hoje, mais um ano de venturosa existência o inteligente garotinho Sergio, encanto do lar do sr. Mozart Melo e de d. Esmeralda Melo, da alta sociedade riolense.
Ao Sérgio, nossas felicitações, dando sorte em viagens, com votos de perenes felicidades.

ASTRAL DO DIA
(Por Haga Swami)
Domingo, 3 de Outubro de 1948
Ha esplendida radiação lunar, venusiana e de Jupiter. Magnifico para tudo! Para a-

mores, amizades, uniões, passeios, festas, diversões, modas, e joias. Jupiter movimentará as postas, compelições, dá exito em tudo o que se passa ao ar livre. Favorece viagens e excursões por todos os sistemas. A Lua reforça a boa influencia jupiterina, dando sorte em viagens, até debaixo d'água.
Os Nascidos Hoje — Possuem dupla natureza. Diplomacia, paciência, coragem, e são protegidos na procura da verdade. Destinam-se a propagar a liberdade e a justiça pela terra. Realizam felizes viagens.

Municipal de Blumenau

CONVITE

Municipal de Blumenau, tendo o maior interesse dos problemas mais atuais da cidade, o da uma "Estação Rodoviária", convida as pessoas interessadas a comparecerem na Prefeitura para sobre o assunto, pois deseja dispensar-lhes toda o possível, bem como facilitar-lhes todos os meios mesma construção se torne uma realidade.
Praça Municipal de Blumenau, em 30 de Setembro de

E. KARMANN
CIRURGIÃO DENTISTA
RAIOS X
Especialidade em Radiografia dentárias para qualquer exam e médico
RUA BRUSQUE — FONE 1203 —

PROGRESSO
VOLLRATH & STUEBER
ENCARREGAM-SE DE:
ESCRITAS AVULSAS
REGISTRO DE FIRMAS
ORGANIZAÇÕES DE SOC. ANÔNIMAS
REG. DE MARCAS E PATENTES
E SERVIÇOS CORRELATOS
RUA 15 DE NOVEMBRO No. 1371
CAIXA POSTAL, 259 - FONE, 1378
BLUMENAU

MODHS
"GUASPARI"
PREÇOS ESPECIAIS

DURANTE 30 DIAS
A TITULO DE
PROPAGANDA
— — —
Não perca esta grande
OPORTUNIDADE
— — —
Faça hoje uma visita
SEM COMPROMISSO á
Rua 15 de Novembro, 389
Fundos do Edifício CAPITAL

PARA O LAR **PARA A INDÚSTRIA** **PARA A FAZENDA**

PARA OS TRANSPORTES

CARLOS HOEPCKE S. A.
significa qualidade e economia!

VEJA NESTA LISTA OS ARTIGOS DE QUE NECESSITA E PROCURE CONHECER OS NOSSOS PREÇOS.

PRODUTOS DOMÉSTICOS Desde fogões de todos os tipos e equipamento para cozinha até produtos para toucador, drogaria, perfumaria e um variadíssimo estoque de artigos finos para presentes. Filtros, geladeiras, máquinas e rádios das melhores marcas. Secção de fazendas e artigos de confecção, capas para chuva, capotes e encerados, etc. Mangueiras Goodyear para jardim.	PARA A INDÚSTRIA Disponos da completa linha das famosas correias e mangueiras Goodyear. Motores Diesel industriais, marítimos e geradores. Material para construção, instalações sanitárias, banheiros, etc. Torções paralelos, bancadas e máquinas para os mais variados fins. Fôlhas de serra para engenho, bragaças para aço e metais, circulares e de fita.
PARA TRANSPORTES Automóveis, caminhões, camionetes. Possuímos um completo estoque de pneus Goodyear especiais para cada tipo serviço. Câmaras de ar, correias de ventilador e baterias Goodyear. Ferramentas e maçacos até 5 toneladas.	PARA A AGRICULTURA Ampla e moderno sortimento de máquinas e ferramentas agrícolas: tratores especiais para hortas, arados, grades de disco e dentes. Máquinas e venenos para extinção de gafanhotos, formigas e outras pragas. Mangueiras Goodyear.

PREÇOS CONVENIENTES PARA ATACADO E VAREJO

GOOD YEAR

CARLOS HOEPCKE S. A.
COMÉRCIO E INDÚSTRIA
MATRIZ: Florianópolis - FILIAIS: Blumenau - Joaçaba -
Lages - Laguna - São Francisco do Sul - Tubarão - Joinville
AGÊNCIA EM SANTOS - ESCRITÓRIOS EM SÃO PAULO, CURITIBA E RIO

ARMADORES - COMERCIANTES - INDUSTRIAIS
Transporte de cargas e passageiros entre os portos de Laguna e Rio de Janeiro
Fabrica de Pontas "Rita Maria" - (Pregos de ferro)

IMPORTADORES E ATACADISTAS
Fazendas - Ferragens - Máquinas - Produtos Químicos e Farmacêuticos
Telegramas "HOEPCKE"

Ainda funciona depois de 300 horas

Londres, 2 (BNS) — A fim de demonstrar quão pequenas são as despesas de conservação requeridas, e o alto grau de perfeição dos novos motores de helice, e turbina, o Ministro do Abastecimento estabeleceu um banco de provas para que os referidos motores funcionem durante 250 horas, se possível sem revisão, sendo as condições de funcionamento mais proxima possível da dos aviões civis. O primeiro motor a fazer a prova foi um "Bristol Theseus". Depois de ter funcionado 250 horas sem mostrar nenhuma dificuldade, ficou decidido continuar a prova até o motor dar algum sinal de cansasso. Mas, até o momento de redigir esta nota, o motor tinha funcionado 300 horas, ainda sem nenhuma falha, embora tivesse feito 14,5 milhões de revoluções.

ESTE É O SEU JORNAL

Soc. Rec. e Esp. IPIRANGA CONVITE

Em prosseguimento da REGATA a realizar-se em Nossa água dia 10 do corrente mês, temos o prazer de convidar nossos associados para o

BAILE SOCIAL
a realizar-se no mesmo dia, em nossa sede.
E' nos igualmente muito grato convidar os associados do CLUBE NAUTICO AMERICANA.
As mesas deverão ser reservadas com o zelador ao preço de Cr\$. ... 20,00.

A DIRETORIA

Necessaria a cooperação do capital estrangeiro

Nota do Ministério da Fazenda sobre as atividades da Comissão Técnica Brasil-Estados Unidos

Problemas da saúde pública

Os sanitaristas mais experimentados e competentes, ouvidos num inquérito de "O Jornal", depõem contra a eficiência dos serviços de proteção à saúde do povo brasileiro. Algo está errado no funcionamento da máquina. Não se pode dizer que seja incapacidade técnica, pois que os brasileiros têm no seu ativo algumas vitórias honrosas.

A luta contra a febre amarela no começo do século e a recente derrota da malária pernicioso, no nordeste, provam que sabemos como fazer as coisas, quando de fato queremos fazê-las.

Na raiz de nossos males administrativos está, preliminarmente, a falta de recursos adequados. As verbas não correspondem ao vulto das despesas necessárias para que os serviços sejam eficazes.

Há, além disso, certo espírito de rotina administrativa, impedindo a adoção de métodos modernos mais práticos.

Considerem as porcentagens que os países mais adiantados reservam, nos seus orçamentos, para a saúde pública e cotejem com as nossas. A simples comparação explicaria o segredo da ineficiência dos serviços sanitários no Brasil.

Não temos espírito de continuidade. Certos problemas são ventilados intensamente, durante algum tempo. Depois há como um aespécie de cansaço geral e o assunto é posto de lado.

Houve tempo que a sífilis ocupava o primeiro lugar nas preocupações de técnicos e leigos. As verminoses também tiveram a sua época. Lepra e tuberculose são intermitentes nos debates públicos.

A verdade, porém, é que não há seguimento nas medidas nem são relacionadas pelos recursos despendidos, com a magnitude do mal.

AUSTREGESILIO DE ATHAYDE

Paralisia

O Vitalisador Elétrico Worms, restaurando a energia elétrica humana, põe todos os órgãos em perfeito funcionamento. — Encaminde no Rio, INSTITUTO VITALISADOR WORMS. — 17, RUA ALCINDO GUANABARA — Sala. 666 — 6º andar — Rio — Em São Paulo: Demonstrações a domicílio

Uma esperança longínqua

VIRTUS

Os debates da terceira assembleia geral da ONU, mostra-se no cenário mundial como uma esperança longínqua, algo impalpável para a paz entre as nações. Depois dos graves acontecimentos que se passaram em Berlim, do fracasso tremendo das conferências no Kremlin, que mais poderemos esperar senão outros fracassos? Muito embora os aliados ocidentais já se tenham convencido convenientemente que, não será com diplomacia que conseguirão convencer os russos de que não podem continuar impondo sua vontade, está longe de concretização, o dia em que poderemos respirar numa atmosfera efetivamente livre.

A imprensa internacional mostra-se cética ao assinalar os primeiros esbarramentos entre os "quatro grandes", os quais não passam de trocas violentas de notas e acusações, sem que nada de real seja feito em prol de um reequilíbrio rápido e salutar do velho Mundo.

Para os russos, como temos varias vezes dito, o ideal seria a retirada de todas as forças de ocupação da Alemanha, porque só assim, poderiam ali impor um governo absoluto da esquerda, graças as manobras que iriam por em prática, de-

pois desses quasi 40 meses de ocupação na parte Oriental da antiga Alemanha. E este é sem duvida alguma, o maior problema do momento. A imprensa soviética, espalhada não só nos países satélites como dentro da própria Alemanha e dos países democratas, insiste na retirada de todas as tropas de ocupação, inclusive das tropas vermelhas. Entretanto, já se vê as manobras ultteriores dos russos, os quais, caso se retirassem do território alemão, não deixariam de ter dentro do mesmo, cabeças de ponte politicas, que em futuro não mui distante, promoveria a chamada imposição da democracia popular para a Alemanha". Aliás, este é agora o objetivo central dos russos, os quais, desenvolvendo uma falsa propaganda de fé democrática e "libertadora", não querem outra coisa senão a oportunidade tão esperada para desencadear a mesma politica que veio a escravizar os países da Europa Oriental, começando pela Polonia. O nosso objetivo também não poderia ser outro, mas para tanto, precisavamos naturalmente, de garantias reais de que não iriamos ser prejudicados amanhã ou depois. Esta garantia porém, não existe, e

(CONCLUE NA 4.ª PAG.)

Rio, (Meridional) — O gabinete do Ministério da Fazenda distribuiu, hoje, a imprensa, a seguinte nota: "O desenvolvimento da economia brasileira exige recursos vultosos. Se tivermos de contar exclusivamente com nossos capitais, teremos de impor aos consumidores sacrifícios pesados, e, ainda assim, retardando o progresso do país. A cooperação do capital estrangeiro é, pois, de fundamental importância.

Não obstante essa evidente necessidade, persistem prevenções de lado a lado. Reína desconfiança nos países para onde o capital deve afluír e no principal país que o pode exportar. Tais prevenções são fruto principalmente de erros praticados no passado, quer pelos países devedores, quer pelos países credores. Devemos remover os presentes obstáculos traçando uma política segura e duradoura de garantias e vantagens mútuas. Esse o grande objetivo da comissão brasileiro-americana. Os técnicos brasileiros e americanos estão empenhados em examinar os programas de desenvolvimento da economia do nosso país. Os problemas da produção, do crédito, do transporte e do consumo estão sendo examinados em conjunto. Há o objetivo de conjugar planos básicos de desenvolvimento, sejam de particulares ou de governo, de acordo com as disponibilidades reais de capital nacional e estrangeiro. Já se acham bem delineados os programas de trabalho para a expansão da cultura de cereais, seu expurgo e armazenamento. Estão adiantados os planos para a intensificação de transporte de minérios. Está sendo examinado o sistema bancário com o objetivo de verificar a conveniência de se apresentar sugestões complementares à consideração do Congresso Nacional. Dentro de 6 ou 7 meses a comissão concluirá seus trabalhos e estamos certos de que suas recomendações aos governos do Brasil e dos Estados Unidos determinarão medidas capazes de proporcionar extraordinário surto de progresso".

Atenção ELEGANTES!

PARA CONFECÇÃO ESMERADA PROCURE

LADISLAU - Alfaiate

VARIADO SORTIMENTO DE Linhos, Casimiras e Tropicais nacionais e estrangeiros

Rua 15 de Novembro nº. 442 — 1º. Andar

Caixa Postal 407 BLUMENAU

Rádios RCA VICTOR

Os Campeões do Ar

Casa do Americano S. A.

Rua 15 — 487 BLUMENAU

Bicicletas Belgas

Alta qualidade — Preços módicos

A' venda na IMPORTADORA MERCANTIL LTDA.

Rua 15 de Novembro 1392

"EMPRA" LTDA.

Rua 15 de Novembro 505 - 1º. andar

BANCO DO BRASIL S. A.

Direção Geral — Rio de Janeiro

FAZ TODAS AS OPERAÇÕES BANCARIAS

NO PAIZ E COM O EXTERIOR

TAXAS PARA AS CONTAS DE DEPOSITOS:

DEPOSITOS A VISTA (retiradas livres)

DEPOSITOS POPULARES

(Limite de Cr \$ 10.000,00)	4 1/2% a. a.
DEPOSITOS LIMITA DOS (Limite de Cr \$ 50.000,00)	4% a. a.
DEPOSITOS LIMITA DOS (Limite de Cr \$ 100.000,00)	3% a. a.
DEPOSITO SEM LIMITE	2% a. a.
DEPOSITOS A PRAZO FIXO	
Por 6 meses	4% a. a.
Por 12 meses	5% a. a.
DEPOSITO DE AVISO PREVIO	
Retiradas mediante prévio aviso:	
De 30 dias	3 1/2% a. a.
De 60 dias	4% a. a.
De 90 dias	4 1/2% a. a.

Bar e Restaurante

Caverna Ali-Baba

REFEIÇÕES AVULSAS

CHURRASCOS DIARIAMENTE

Instalado nos baixos do EDIFÍCIO DA FABRICA DE GAITAS em Itoupava Sêca

HIGIENE ABSOLUTA

PREÇOS MÓDICOS

AMBIENTE PURAMENTE FAMILIAR

LABORATORIO DE ANALISES

Registrado no Departamento Nacional de Saude Publica

FARMACIA, LABORATORIO E PER FUMARIA

Ellinger & Cia.

Rua 15 de Novembro nº. 588 - Fone 1201 - Caixa Postal, 16

INSTALAÇÃO MODERNA

Colorímetros, estufa, autoclave, micro-fotografia

Exames de urina: simples, (assucar e albumina) de sedimento, quantitativo, completo com dosagem de açúcares, fosfatos ácido urico, uréia etc.)

Exames de fezes: completo, pesquisa de amebas, flagelados, ovos de vermes (Métodos de enriquecimento) digestão: — carne, vegetais; pesquisas de pus, sangue oculto etc.

Exames de sangue: Malária Pesquisa de Hematozoário de Laveron, formas agudas e crônicas. LUES (sífilis): reação de Kahn, Kline, Meinicke etc/ TIFO: reação de Vidal DOSAGEM DE: glicose, ácido urico, hemoglobina. Contagem de globulos vermelhos e brancos. Formula Leucocitaria, Hemograma de Shilling. Tempo de coagulação e de sangria. Curva glicêmica.

Exame de secreção: Pesquisa de germens (Gono.) espermatozoide, etc. trichomonas vaginais, etc.

Exame de escarro: Pesquisa de bacilo de Koch e outros germens, pneumococos etc.

Exame de liquido-cerebro: — Espinhal: — Exame citobacterioscópico, reação Kahn, Pandf, Monne-Appelt, etc.

Exame do muco nasal: pesquisa de bacilos álcool e ácido resistentes (Hansen) etc.

Exame de suco gastrico: Exame completo, dosagem de ácido lático, acidez livre e combinada em HCL. — Pesquisas de sangue oculto, plocites hemaceas.

Exame de úlcera: — Ultramicroscopia em campo escuro; pesquisa de espirochetes Treponema Palida (sífilis).

CULTURA: — de qualquer germen e autovacinas.

Micro fotografia: provas micro fotograficas.

A' pedido dos Srs. Médicos fazemos colheitas de material a domicilio.

FORNECEMOS LAMINAS E RECIPIENTES GRATUITAMENTE

Relógio que fala

LONDRES, 2 (B.N.S. — Conhecem o "TIM"? Se algum que visitar Londres discar as letras T-I-M no telefone será imediatamente posto em comunicação com o "relógio que fala" que lhes fornecerá a hora certa em um segundo. Durante 12 anos, 250 milhões de pessoas têm ligado para o relógio, isto é, mais de 20 milhões por ano. Tão grande tem sido seu sucesso, que outras cidades britânicas, instalaram também relógios falantes" e o numero total de chamados na Grã-Bretanha é de cerca de 400 milhões.

BITTER AGUIA se encarrega de cuidar do seu estomago.

Jornal de Joinville

O mais completo matutino de Santa Catarina.

A' venda na "Engenataria "MIRO"

CIRCO TEATRO ORIENTE

DOMINGO — MATINEE — ROSAS DE N. SENHORA — PEÇA RELIGIOSA E SHOW

A' NOITE — "CABLOCA BONITA" — BURLETA REGIONAL — SHOW

FINALISARA O ESPETACULO O FAMOSO "Show NhôBastião"

A BILHETERIA ACHA-SE ABERTA A PARTIR DAS 12 HORAS

AGUARDEM "FATALI DADE"

Lavoura-Pecuária

REFLORESTAMENTO

PEDRO LUIZ VAN TOL-FILHO

A derrubada das matas não é crime; crime é derrubar e não replantar. A exploração racional das florestas de rendimento é permitida pelo Código Florestal. Se a Natureza nos dotou de terrenos recobertos de matas, temos o direito de utilizar essa riqueza, para um fim mais econômico do que o dileitante. Há casos, é verdade, em que as derrubadas devem e podem ser evitadas; mas o combate sistemático que se faz a elas deveria ser substituído pela campanha em prol do reflorestamento. Quase todos as empresas que têm necessidade de lenha, se interessam pelo reflorestamento, não só por conta própria, como também, empregando sob diversas formas. De um modo geral, usa-se o eucalipto de preferência sobre as demais essências nacionais ou exóticas. As estradas de ferro costumam pagar mais pela lenha de eucalipto, principalmente devido à forma reta dos troncos que redonda na maior massa de lenha real por metro cúbico. A distância preferida para plantações de eucaliptos é de 2,0m x 2,0m. Seis ou sete anos depois de plantar as mudas em lugar definitivo, pode-se obter o primeiro corte, se o terreno não for muito pobre. Os terrenos muito férteis são geralmente aproveitados para as culturas anuais, enquanto os eucaliptos são formados em terrenos menos ricos; não se deve pensar porém, que o eucalipto

só produz satisfatoriamente nos terrenos pobres. Em terrenos medíocres, a produção no primeiro corte rende cerca de 350 metros cúbicos de lenha por hectare; no 2º corte pode produzir até mais de 400 metros cúbicos. Os contratos que geralmente se fazem para formação de eucaliptos, baseiam-se em linhas gerais, nas seguintes condições: a) o proprietário paga ao empreiteiro, Cr. 0,50 a Cr. 1,50 por eucalipto formado, com 12, 18 ou 24 meses; b) o empreiteiro tem o direito de fazer cultura entre os eucaliptos, durante a época do crescimento destes, sem contudo prejudicá-los. Os eucaliptos são plantas muito sujeitas ao ataque de diversas pragas, principalmente as saúvas, os cupins

Eng. Agrônomo
rasteiros e os cupins do barro. Antes de se iniciar a plantação de eucaliptos em qualquer local, deve-se verificar se essas pragas não existem nos terrenos; pois será preferível não ter de eliminá-las, porque, principalmente o cupim rasteiro, que contrói suas casas no meio de raízes ou montes de palha, são mais ou menos persistentes e de difícil combate.

Continuará
LUTANDO PELOS PRINCÍPIOS DA DEMOCRACIA
Berlín, 1 (UP) — O Partido Democrático de Berlín, numa declaração conjunta dada à publicidade hoje, no centésimo dia da "ponte aérea", reafirmou sua decisão de lutar pelos princípios da democracia.

S.M.D. CARLOS GOMES

2 e 3 de Outubro de 1948

GRANDE FESTA POPULAR

no pateo do teatro.

BARRACAS — DANÇAS — TEATRO —

MUSICA

Relatório de um técnico francês sobre trigo no Brasil

O TÉCNICO francês F. Meneret, contratado pela verba oferecida pelos moageiros à campanha do trigo, fez entrega ao Ministério da Agricultura do relatório de seus trabalhos e observações durante o ano de sua estada no Brasil. O aludido profissional, que trouxe para o nosso país diversas variedades de trigo da Europa e África do Norte, mostra-se entusiasmado com as possibilidades tritícolas do Brasil. Embora tenha de regressar agora à França, o sr. Meneret continuará prestando sua cooperação ao intercâmbio científico com os seus colegas brasileiros.

O relatório do técnico francês será divulgado logo após tomem conhecimento as autoridades do Ministério da Agricultura.

latório de seus trabalhos e observações durante o ano de sua estada no Brasil. O aludido profissional, que trouxe para o nosso país diversas variedades de trigo da Europa e África do Norte, mostra-se entusiasmado com as possibilidades tritícolas do Brasil. Embora tenha de regressar agora à França, o sr. Meneret continuará prestando sua cooperação ao intercâmbio científico com os seus colegas brasileiros.

O relatório do técnico francês será divulgado logo após tomem conhecimento as autoridades do Ministério da Agricultura.

"A NAÇÃO"

O jornal de maior circulação no Vale do Itajaí

Feridas, Espinhas, Manchas, Úlceras e Reumatismo

Élixir de Nogueira
Grande depurativo do Sangue.

Avião de liga de magnésio

LONDRES. (BNS) — Um avião construído de acordo com um princípio completamente novo vem de ser produzido na

Grã-Bretanha. Denomina-se "Satélite" e foi construído pela Planet Aircraft Company inteiramente com uma liga de magnésio. É acionado por um motor de 250 HP montado atrás da cabine de passageiros. Tem uma capacidade para

dos mesmos de modo que não os importuna com o ruído. O "Satélite" é construído em linhas aerodinâmicas, com três rodas escamoteáveis sob o corpo do aparelho e tem uma velocidade máxima calculada de 208 milhas por hora.

transportar quatro passageiros e o motor está muito distante com o piloto.

Seu raio de ação, quando completamente carregado, é de 1.000 milhas ou 1.400 apenas

VARIG

A Pioneira No Brasil
INFORMA:

No avião não há "vertigem de altura", porque dele falta um condutor do olhar para a terra, como acontece num edifício. Não é a altura que provoca a vertigem, mas a perspectiva da profundidade, que não existe no avião.

"A Nação"

O jornal de maior circulação no Vale do Itajaí.

Venda avulsas na "Engraxataria Miro"



Fraquezas em Geral
"VINHO CREOSOTADO"
(Silveira)

Uma esp... a ica...
(Conclusão da 5ª página)
jamaiz existirá, enquanto os russos persistirem em suas manobras quista-coluni s t a s
Em verdade, a esperança de uma paz duradoura, é longinqua... muito longinqua.

ALFAIATARIA PROVEZI

VILA ITOUPAVA

Ternos confeccionados com esmero — Última moda
Preços sem concorrência.

Foto Baumgarten

Especialista em Ampliações de Fotos Velhas
— Fotografias — Revelações — Filmes — Maquinas.
Rua 15 de Novembro, 425 — Blumenau

"Hospital São Lucas"

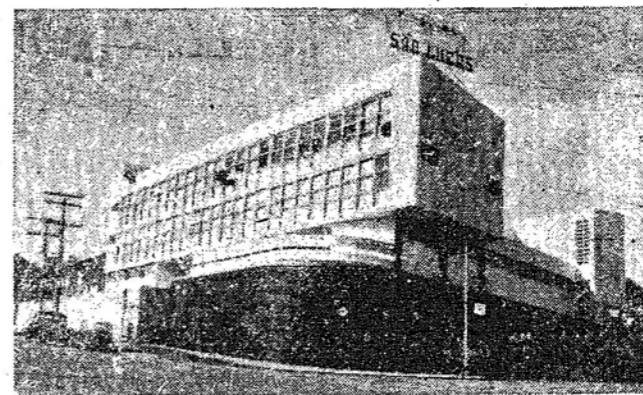

DIREÇÃO

Dr. RIBEIRO DE CAMARGO — Dr. CELSO VALERIO
— Dr. RUY SANTOS — Dr. EUGENIO LOPES —
— Dr. ELISEO B. DE CAMARGO

Completo e modernos serviços de: Cirurgia — Maternidade — Clínica Médica — Traumatologia — Pronto Socorro — Raios X — Laboratório — Radioterapia Profunda e Superficial — Banco de Sangue — Fisioterapia — Oxigenoterapia — (Tenda e Mascara) —

Ressuscitador

O HOSPITAL ESTA A DISPOSIÇÃO DOS SRS. ME'DICOS

DIA'RIAS A PARTIR DE Cr\$ 40,00

Instalações Sanitárias completas em todos os quartos e apartamentos

O Hospital mantém um médico de plantão permanente.
AV. JOÃO GUALBERTO, 1946 — FONES: 4696-4607,
com rede interna para todas as dependências.

— CURITIBA —

RODOLPHO KANDER

BLUMENAU - Caixa postal, 14

FAZENDAS E ARMARINHOS POR ATAÇADO

FABRICA DE CAMISAS

A MAIOR ORGANIZAÇÃO ESPECIALIZADA NO ESTADO
A MAIS PERFEITA CONFECÇÃO NO RAMO

FABRICA DE TECIDOS CARLOS RENAUX S. A.

UNICO DISTRIBUIDOR NESTE ESTADO (Deposito)

Lei de proteção aos animais

Estão reguladas em lei as medidas de proteção aos animais. Todos os animais existentes no país são tutelados do Estado, que lhes presta assistência em juízo através do Ministério Público e das Sociedades Protetoras dos Animais, punindo com multa ou prisão celular, às pessoas que lhes aplicarem maus tratos, em lugar público ou privado.

São considerados como atos de crueldade, entre outros: obrigar os animais ao trabalho excessivo e superior às suas

fôrgas; utilizá-los quando doentes, fracos, cegos; açoita-los quando caídos sob o veículo; transportá-lo de cabeça para baixo ou de qualquer modo que lhes produza sofrimentos.

A palavra — ANIMAL — da citada lei, compreende todo irracional, quadrúpede ou bípede, doméstico ou selvagem, exceto os daninhos.

Proteger os animais é uma demonstração de elevado sentimento que condiz, não só com a educação, mas também com os instintos humanitários do homem.

RELOGIOS

ALIANÇAS DE FABRICAÇÃO PROPRIA
Orçamentos sem compromisso

OURIVESARIA WILLERDING
Rua 15 de Novembro, 1340

E agora? O radio falhou!!

A QUEM PODEMOS CONFIAR O CONSERTO?
NATURALMENTE SO' A OFICINA "RADIO FUNKE"
ESPECIALISTA EM CONCERTOS DE APARELHOS
EUROPEUS E AMERICANOS.

Estabelecidos desde 1932 nesta praça.
Rua 7 de Setembro, nº. 13 — BLUMENAU

ARTEFATOS DE CIMENTO

Ladrilhos - Azuleite - Marmorina

Tubos de Cimento

Pueffer & Cia.

CAIXA POSTAL 48 — FONE 1081
RUA DUQUE DE CAXIAS, 8

Blumenau

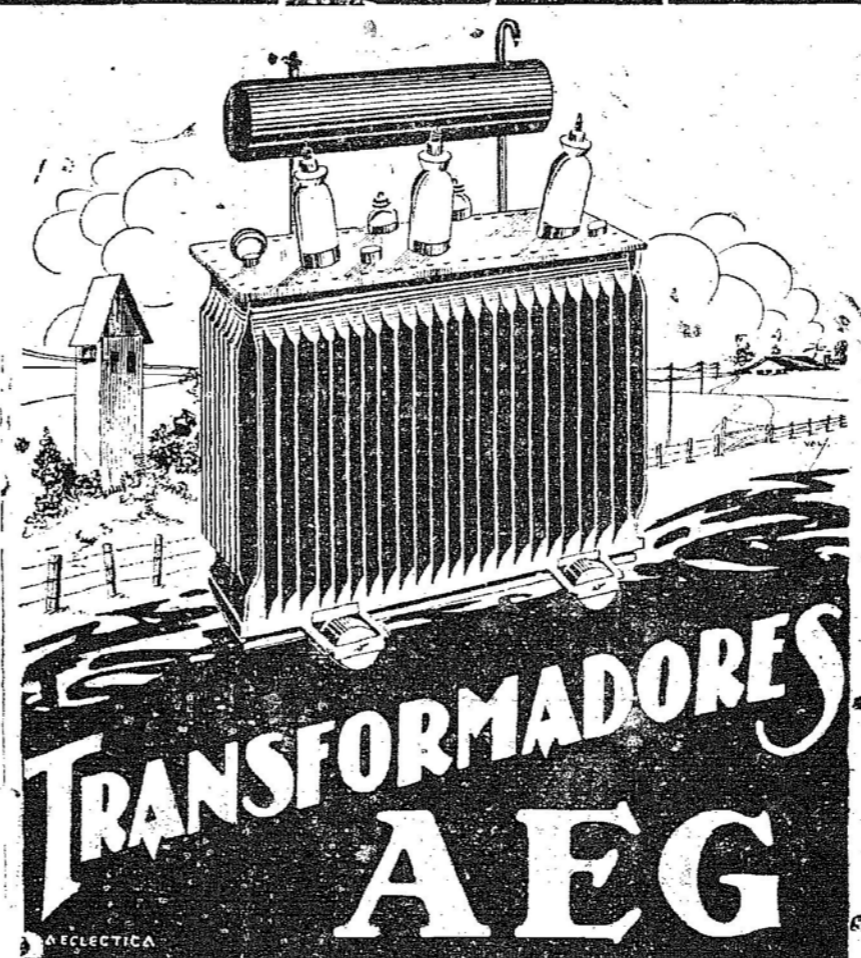

TRANSFORMADORES AEG

MATERIAL ELETRICO PARA TODOS OS FINS
DISTRIBUIDORES EXCLUSIVOS PARA O PARANA' E STA. CATARINA
SOCIEDADE "I C O" LIMITADA
RUA PEDRO IVO, Nº. 208
CURITIBA — PARANA'

Dr. R. J. Schuch Advogado

Inventários — Cobranças
— Naturalizações
Organização e transformação de sociedades comerciais

Escr.: Rua 15 de Nov. 505
Res.: Rua Flor. Peixoto, 43
Caixa Postal 177
End. telegráfico: "Lisarb"
BLUMENAU

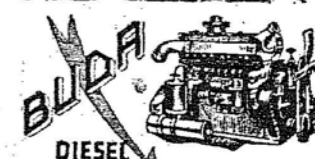

Motores para Caminhões
Motores para Industriais
Motores Marítimos
Grupos Geradores para Luz

PEÇAS EM STOCK

LAURO LOUREIRO LIMA - CIA. LTA

Ulmér Laffront

CORRETOR

Rua Maranhão nº. 2

DESDE 1913
Bicicletas e acessórios
PROSDOCIMO & Cia. Ltda.
A MAIOR FIRMA DO BRASIL
CURITIBA — Joinville — Blumenau

Dr. Gebhardt Hrcrada
Das Faculdades de Viena, Austria e Rio de Janeiro — Cirurgia, operação do bacia, estomago, vias biliares, utero, etc. — Neurocirurgia, Molestias de senhoras alta Cirurgia —
Consultas no Hospital: das 9 ás 11 e das 15 ás 17 horas —
— Blumenau: — Hospital Santa Catarina —

Aviso
aos portadores de Títulos INTERCAP
Aos nossos amigos e clientes, portadores de títulos da Cia. Internacional de Capitalização, comunicamos que deixamos de Representar a Cia. Internacional de Capitalização, por motivo de termos extinta a nossa seção de representações comerciais, continuando a organização LIVONIUS a trabalhar unicamente no ramo de seguros.
A Cia. Internacional de Capitalização nomeou para seus agentes cobradores a sociedade
ALFREDO SIEBERT & CIA.
com escritórios nesta cidade á Alameda Rio Branco n. 1.
Agradecemos aos nossos amigos e clientes que nos distinguiram durante longos anos com sua preferéncia e confiança, que pedimos queiram transferir aos novos representantes da INTERCAP.
Sociedade Comercial Livonius Limitada.

Vindo a Blumenau VISITE
A Exposição
- DE -
J. Leib Grinberg
Rua 15 de Novembro, 1464 End. Teleg. "Monteverde"
Blumenau Est. Santa Catarina Brasil
TECIDOS EM CASA que vende mais BALATAO, diretamente das "Fábricas" ao consumidor, convida para ver os grandes estoques de NOVIDADES chegadas recentemente
GERAL E
ROUPAS FEITAS

Façam suas compras
Pelos preços mais baratos da Praça
na CASA WILLY SIEVERT
Fazendas: variado e completo sortimento; muitas ainda com preços reduzidos, para LIQUIDAÇÃO! Cortes de CASIMIRAS desde Cr\$ 165,00, até os de mais fina qualidade; SEDAS estampadas desde Cr\$ 16,50; Finos CORTINADOS em modernas padronagens; CHAPEUS RAMENZONI, Prada e Sarkis por preços sem concorrência. — Todos os artigos necessários para ENXOVAIS para NOIVOS! —
RADIOS Inglês e "Marconi": incomparáveis em sonoridade e preço! — TOCA-DISCOS desde Cr\$ 450,00 — Novos DISCOS nacionais e estrangeiros com Peter Kreuder, Erna Sack e de musica clássica. — VICTROLAS — Acordeons "Todeschini" e italianos de 12 até 120 baixos, pelos menores preços.

CINE BUSCH
DOMINGO ás 2 HORAS
Reprise do super movimentado e inebriante film de aventuras "A VOLTA DE FRANK JAMES" com Henry Fonda — Gene Thierney e Jackie Cooper. Acomp. Compl. Nacional e varios shorts. Platéa 4,00 e 2,00 — Balcão 3,00 e 2,00
DOMINGO ás 4,30 e 8 HORAS
Cornel Wilde — Evelyn Keyes — Phil Silvers — Adele Jergens no encantador conto das mil tuma noites "ALADIN E A PRINCEZA DE BAGDAD" (em technicolor)
Os blumenauenses esfregaram a lampada magica e, eis que surge, para encanto de todos, a película diferente que trará alegria, beleza e amor á todos os corações! Um espetáculo deslumbrante, com todo o fascínio do exótico Oriente, não faltando as aventuras românticas e emocionantes
Acomp. Compl. Nacional-short e Warner Jornal. Platéa 4,00 e 3,00 — Balcão 3,00 e 2,00
A NOITE: — Platéa Numerada Cr\$ 5,00.
DIAS 8 e 9 DE OUTUBRO, No Teatro Carlos Gomes DOIS UNICOS ESFETACULOS DO MUNDIALMENTE FAMOSO "TEATRO DE BALLET" dirigidos por OTTO WERBERG, com a colaboração dos insignes coreografos: — ALEXANDRA GOLOVINA — CARLOTA PEREYRA — BEATRIZ DURAND — CARLOS SANDOVAL DOLORES E JOSE FERNANDES.

A Batalha de Berlim

(Copyright dos "Diários Associados")
NOVA YORK, via radio — Se ha ou não qualquer ligação entre a diretiva politica dos Soviéticos e a morte de Zhdanov, a idéia de que o seu falecimento pode ser o prenuncio

de uma mudança no sentido de mais moderação, deve ser abandonada. Todos os sinais são de intensificação de luta agressiva e preparação para a guerra. Isto é visível na Polónia, em Berlim e em todos os Estados satélites. Gomulka, trazido á Polónia pelo Exército Vermelho e tornado secretario geral do Partido Comunista, esteve ausente, durante semanas, dos concilios do partido, e seu regresso repentino parecia indicar uma tendência para a moderação. Sabia-se que ele levava em conta, em primeira linha, os interesses nacionais. Mas agora, abjurou publicamente, sob acusação da maior significação. Enquanto nos Estados Unidos se discute se o Partido Comunista internacional é instrumento do Estado Soviético, Gomulka é forçado a declarar publicamente que sim, e que qualquer duvida, a respeito, constitui gravissima heresia. O tema dominante na denuncia do marechal Tito, pelo partido, foi repetido contra Gomulka. Não pode haver duvida quanto a ser a vanguarda dos partidos comunistas exercida pela União Soviética, seja o da Polónia ou de qualquer outro país do globo. A vov chamado, todos os partidos devem cair em linha. Na luta da União Soviética contra o Ocidente, os partidos comunistas são seguidores e não leaders.

Em toda a história dos Estados Unidos, desde o tempo em que eramos um punhado de colonias empobrecidas, a lutar contra a primeira potência do mundo até os nossos dias, em que nos tornamos por oacod o z o a essa mais forte do mundo, jamais nem uma só vez, o Exército, o Estado e o povo americanos se viram submetidos á violência e insultados publicamente, com impunidade. Os Soviéticos e os comunistas alemães demonstraram assim a toda a Europa e ao mundo, que somos incapazes de proteger aqueles que nos servem em Berlim. Enquanto essa violência, sem exemplo, se exercia contra oficiais americanos, continuávamos a "negociar" com a Rússia, e houve notícias de que se estava fazendo "progresso". Por acaso não vemos que estamos caindo no ridículo? Enquanto falamos, os homens da violencia agem, satisfeitos, na verdade, de manter-nos a falar, dispostos, mesmo a levantar o bloqueio, depois de conquistar a dominação da cidade por atos do populacho e o nosso consentimento nas conversações de Moscou, para uso de sua moda. Ninguém se engane. A batalha de Berlim será um dos encontros decisivos da História. Toda exibição de fraqueza leva a Alemanha e a Euro-

SERVICIOS AEREOS
V A R I G
A PIONEIRA NO BRASIL
1927
Passageiros e Cargas
PARA NORTE E SUL
SAO PAULO — RIO DE JANEIRO
EST. RIO GRANDE DO SUL — MONTEVIDEO
Redespachos Para:
Belo Horizonte Poços de Caldas
Uberaba Uberlandia
Araguari Goiânia
Anápolis Vitória
Ilhéus Salvador
Aracajú Maceió
Recife Natal
Fortaleza Parnaíba
São Luiz Belem
Encomendas para Europa
Donativos Via K. L. M.
FILIAL EM BLUMENAU:
RUA 15 DE NOVEMBRO, 742 — TEL. 1025

PESTE SUINA
O sr. sabe que esta terrível doença pode matar todos os seus porcos em poucos dias?
A vacina cristal violeta "HERTAPE" dará 100% de proteção ao seu rebanho.
PRODUTO DO
Laboratório Hertape Ltda.
Caixa Postal, 692 — BELO HORIZONTE
MINAS
Atende pelo reembolso

Gesarol-AK 50
PARA O COMBATE Á "PULGA" DO FUMO

Fórmula melhorada do "Gesarol-A"
• MAIOR CONCENTRAÇÃO - 50% de DDT
• MAIOR ECONOMIA
um produto dos descobridores do DDT
Distribuidores exclusivos para o Estado de Santa Catarina:
REPRESENTAÇÕES ALBOR LTDA.
Rua 15 de Novembro, 503
JOINVILLE — STA. CATARINA

Ministério da Guerra
ZONA MILITAR DO SUL
5ª. R. M. e 5ª. D. I.
32º. BATALHÃO DE CAÇADORES
EDITAL
Para execução do que determina o PLANO GERAL DE CONVOCAÇÃO, na 5ª. Região Militar, o Comandante do 32º. B. C. faz saber que as inspeções de saúde dos cidadãos da "classe de 1930, a serem convocados para o Serviço Militar em 1949, serão realizadas de acordo com a indicação abaixo:
A) — Ponto de reunião dos cidadãos da classe de 1930: Quartel do 32º. B. C. — Blumenau.
B) — Municípios, obedendo a seguinte ordem:
1º. — Blumenau. — De 4 de Outubro a 6 de Novembro.
2º. — Gaspar. — De 8 a 13 de Novembro.
3º. — Indaial. — De 16 a 27 de Novembro.
Felipe da Silva Lima
2º. Tenente Ajudante do Batalhão

TERRAS PARA CULTURA
Tenho 20 colonias da melhor terra de cultura em Três Bicos, na Estrada Principal de Ponta Grossá á Candido Abreu, ótima para plantação de Milho em grande escala e para criação de porcos.
Pretendo vender em um lote só.
RODOLFO KANDER
FUZIVEIS E LAMINAS, MARCA "O K"
TIPO STANDART A MERICANO
Tipos especiais mediante amostra ou croquis
DISTRIBUIDORES:
ATENAS COMERCIAL DE FERRO LTDA.
Av. Treze de Maio, 23-16º. and. sala 1628
Ed. DARKE — RIO DE JANEIRO
Aceitam-se REPRESENTANTES

Bicicletas "STADIUM"
Cr. \$ 1.400,00
PROSDOCIMO & Cia. Ltda.
Blumenau — CURITIBA — Joinville

Oportunidade
VENDE-SE uma ÓTIMA PROPRIEDADE no centro da cidade de INDALAL, por preço de ocasião (antiga fábrica de cola), prédio de dois andares, com garagem e galpões, perto do Rio Itajaí-Açu. A'rea total de 4.283 metros quadrados. A'rea edificadã 1.037,2 metros quadrados.
Ver e tratar na firma ALBA S. A.
— INDALAL —

QUE CIEM nesta
FOLHA
NEW TODOS
SABEM
Copyright da
THE HAVE YOU HEARD?

- que, na República Argentina, há mais de três mil bibliotecas públicas, e no resto da América Latina mais de vinte mil.
 - que o vermelho é uma das cores favoritas da natureza; e que mais de 50% das espécies de flores existentes no mundo são de tonalidade vermelha.
 - que, tanto no estado de ovo como ainda na 3ª semana de desenvolvimento embrionário, o homem não pode ser distinguido de um réptil, de um pássaro ou de um quadrúpede.
 - que o verdadeiro nome de Tintoretto, o célebre pintor italiano, era Jacopo Robusti, e que ele tinha o apelido de "tintureiro" (tintoreto, em italiano) porque seu pai era tintureiro (tintore) de profissão.
 - que, em Chicago, num circo de variedades, o artista John Table, apresentado como o "homem gazômetro", depois de engolir 20 litros de gaz, coloca na boca o tubo de um fogareiro, onde faz chá e cozinha ovos, e alimenta ainda com o gaz expelido de seu estômago dilatado, um bico de iluminação durante 20 minutos.
 - que, há alguns anos o administrador da Academia Francesa, visitando os porões da casa, ali descobriu uma infimidade de bustos de antigos acadêmicos em depósito, todos cobertos de pó e irreconhecíveis; e que, nomeada uma comissão para identificá-los, esta, ao cabo de meses e meses de trabalho exaustivo, conseguiu apenas identificar um terço dos bustos, continuando os demais completamente anônimos.
- Tenha um estomago forte usando BITER AGUIA puro.

Júbilo em todo o país

Repercute no Senado o ato do Chefe da Nação adquirindo refinarias de petróleo para o Brasil

RIO, 2 (Merid.) — O ato do presidente Dutra sobre a instalação de refinarias de petróleo em nosso país, repercutiu ontem no Senado, tendo o senador Augusto Melo ocupado-se do assunto. Disse ele: —“Essa grave questão, que vem agitando a opinião pública, o presidente Dutra enfrentou-a, dando-lhe solução invejável. O país inteiro sente-se

jubiloso pelo ato de sua excelência, que marcará, certamente, um momento decisivo nos annis da nação. Particularmente o Pará sente-se satisfeito em ter o Chefe do Executivo compreendido, que já é tempo de volver com firmeza as vistas para a imensa região amazônica, não se sabe porque motivo mais ou menos esquecida durante todo o

decurso do regime republicano.”

Depois de fazer outras considerações a respeito da Amazônia e dizer que o gene-

ral Dutra lança a primeira pedra fundamental, que marcará o surto de grande progresso a surto de grande proveito, o sr. Augusto Melo as-

sim concluiu sua oração: —“Congratulo-me em nome do Pará com S. Excia. e aproveito a oportunidade para congratular-me, também, com

os nossos constituintes, que permitiram a base sólida para o engrandecimento da Amazônia.

BITTER AQUIA é a vida do seu estomago.

DIÁRIO MATUTINO

A NAÇÃO

Domingo, 3 de Outubro de 1948 — ANO V

FERMENTO EM PO

MEDEIROS

O SEGREDO DO EXITO



ECONOMICO E EFICAZ, DA BELEZA E MACIEZ AS SUAS PASTELARIAS TORNANDO-AS MAIS FOFAS E DELICADAS

MUDANÇA DA CAPITAL FEDERAL

Pede o governador goiano sejam apressados os estudos a respeito

RIO, 2 (Merid.) — Foi feito apelo á comissão parlamentar de estudo da mudança da Capital Federal, pelo governador goiano, sr. Coimbra Bueno para que sejam apressados

os trabalhos no sentido da transferencia. Em exposição feita pelo governador, salientou-se que, com um credito de 500 milhões de cruzeiros,

se poderia iniciar a obra de construção da cidade, que teria capacidade para 150 mil habitantes. Destacou ainda o aproveitamento das terras de-

volutas de propriedade da União, esta não teria de pagar terreno e sim apenas benfeitorias no planalto central de Goiaz. O sr. Jales Machado, logo depois da exposição do governador, apresentou á Comissão um projeto de lei sobre a desapropriação de imóveis na area que servirá para construção da nova capital. Foi designado relator da materia o sr. Leite

Neto, devendo este apresentar parecer sobre o projeto em questão, dentro de alguns dias. A Comissão resolveu, finalmente, dar ao relator geral, sr. Eunabio Queiroz, ampla liberdade para se manifestar sobre a localização da nova Capital Federal, levando em conta a opinião da Comissão em relação aos estudos que já foram feitos nesse sentido.

Deve estar sobrando dinheiro

Será aumentado o subsidio dos senadores e deputados

Rio, 2 (Meridional) — Vai ser mesmo aumentado o subsidio dos deputados e vereadores ainda este ano. Contra os votos de nove deputados, que declararam ser inconstitucional o aumento na propria legislatura, a Comissão de Justiça aprovou a preliminar do sr. Altamiro Requião, sobre a constitucionalidade do aumento. Dessa forma, logo que o projeto chegar á plenário, será alterada uma emenda substitutiva, estabelecendo o valor do aumento dos subsidios. Ao que consta,

o subsidio fixo será de 10 mil cruzeiros e mais 400 cruzeiros

por sessão que o deputado comparecer.

Poderá evitar guerras

Serviço prestado á humanidade para bomba atômica

Los Angeles, 2 (UP) — A bomba atômica prestou um grande serviço á humanidade, mostrando a necessidade de ser encontrado um substituto para a guerra. Mas pelo contrario a energia atômica até agora não poderá resolver os problemas de energia e calor, porque só se obtém com o auxilio do urânio e do tório, ambos excessivamente caros e sensíveis.

Foi o que declarou o famoso fisico Robert Millikan, laureado pelo Prêmio Nobel, falando na Convenção do Instituto dos Engenheiros de Rádio.

“Arca de Noé” ESPERADO EM NEW YORK

UM NAVIO CARREGADO DE ANIMAIS

Los Angeles, 2 (UP) — Uma verdadeira Arca de Noé está sendo esperada neste porto segunda-feira. Trata-se do vapor “Presidente Atler”, que traz um carregamento enorme para jardins zoológicos e aquários. Essa remessa compreende nada menos de quarenta e cinco mil peixes dos trópicos, seis leopardos adultos, outro filhote de leopardo, três panteras negras, vinte macacos e dez das terríveis cobras negras da India. Todo o carregamento vem de Singapura.

Provoação

BERLIM, 2 (UP) — AS AUTORIDADES RUSSAS ANNUNCIARAM QUE AVIOES SOVIETICOS FARÃO EXERCÍCIOS DE COMBATE AÉREOS E FOGO, JUNTO AOS CORREDORES AÉREOS ALIADOS, DURANTE O DIA DE HOJE.

Esplosão de uma locomotiva

Havia transportado Vargas de São Paulo para o Rio, em 1930

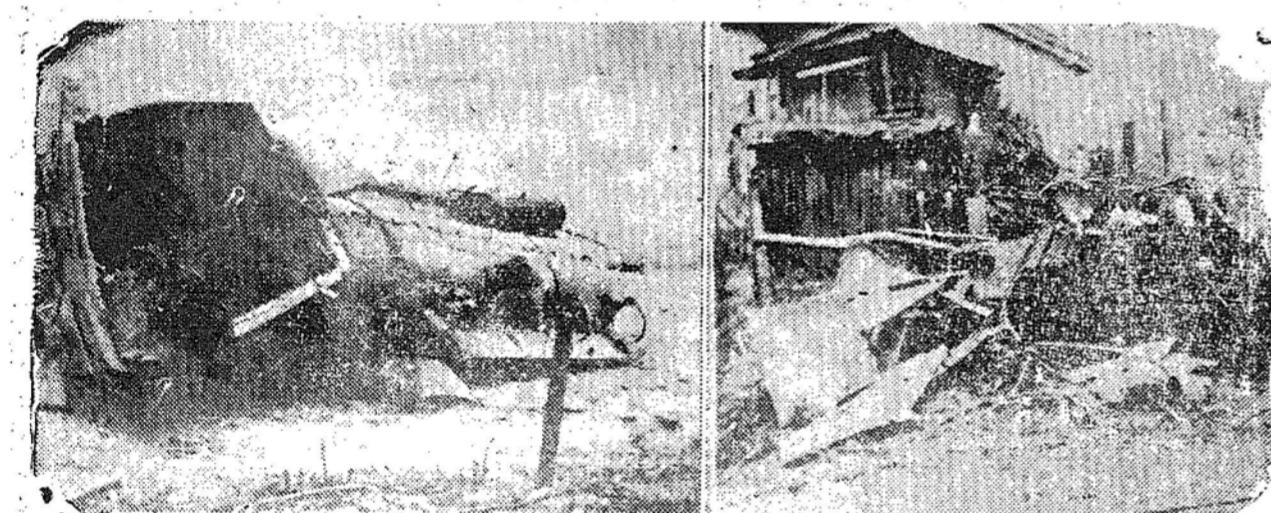

Rio, 2 (Meridional) — Na altura do quilometro 473, da linha do centro da Estrada de Ferro Central do Brasil, próximo de Cristiano Ottoni, no município de Lafaiete, explodiu a locomotiva 815, que puxava uma composição de doze vagões de minérios para Volta Redonda. Os corpos do maquinista, foguista e graxeiro foram encontrados mutilados, a grande distancia do local onde

se deu o estrondo, justamente com a cabine da máquina, atirada a cerca de duzentos metros do resto da locomotiva. Essa é a terceira explosão verificada no ramal de Lafaiete, onde também as locomotivas 820 e 821 foram acidentadas, perecendo suas tripulações. A 815 era considerada uma máquina “histórica”, pois puxou a composição que levou, em 1930, o sr. Getúlio Vargas de São Pau-

lo para o Rio de Janeiro. (Fotos Meridional).

AVISO

Companhia Internacional de Capitalização

Aos nossos Portadores de títulos, ao Comércio, Indústria e ao Publico em geral, comunicamos que, em substituição á Sociedade Commercial Livonius, nomeamos nossos Agentes, nesta cidade os Srs.

ALFREDO SIEBERT & CIA. LTDA.

com Escritório á Alameda RIO BRANCO, Nº. 1, onde estarão á disposição dos Srs. interessados.

A Firma Sociedade Commercial Livonius que deixou de ser nossa Agente por motivos comerciais, externamos nossos agradecimentos pela dedicação, lisura e sobretudo pelos relevantes serviços e valiosa colaboração durante mais de 14 anos, o que muito contribuiu para a consolidação, confiança e prosperidade da Companhia Internacional de Capitalização no Estado de Santa Catarina.

Companhia Internacional de Capitalização
Frederico Brauch
Inspektor

Aquecedores de Água

“CUMULUS”

Elétricos e Automáticos

FABR. LIC. FR. SAUTER S. A. - BASILÉA (SUISSA)

Montagem em S. Paulo e Curitiba — Garantia 5 anos!

Verticais e Horizontais Alta e Baixa Pressão

TIPO PEQUENO — parede — de 10, 20 e 30 litros rápidos, economicos e higienicos para fins caseiros e profissionais (cozinha, chuveiro, médico, restaurantes).

TIPOS MAIORES — parede — de 50, 80 e 100 litros para banheiro, inclusive chuveiro, pia, bidet etc.

TIPOS GRANDES HORIZONTAIS — de 100, 125, 175, 200, 250, 300 litros servindo para todas as necessidades de uma casa inteira.

Não necessitam de vigilância!

Representante exclusivo para sta. Catarina

Max Konradt

Blumenau

RUA MARANHÃO, 21 TELEFONE 1405
(Entrada pela Rua 4 de Fevereiro)

PETROLINA

MINANCORA

CONTRA CASPA QUEDA DOS CABELOS E DEMAIS AFECÇÕES DO COURO CABEÇUDO. TÔNICO CAPILAR POR EXCELÊNCIA.

Ha Um Ford Em Seu Futuro

Oficina Autorizada

Lavagem e Lubrificação Especializada
Posto de Serviço

Carrocerias — Estofamentos Ajustagem de Motores
Retificação de Motores, Válvulas,
Assento de Válvula e Tambores de Freios
Solda Elétrica e a Oxigênio.

CASA DO AMERICANO

S. A.

MERCADO DE AUTOMOVEIS

— JOHN L. FRESHEL. — Fundador —
Rua 15 de Novembro 487 — BLUMENAU

A NOSSA DIVISA É SERVIR

Importante melhoramento

INAUGURADO, ONTEM, O POSTO DE SERVIÇO PARA AUTOMOVEIS E CAMINHÕES, DA FIRMA CARLOS HOEPCKE, DESTA PRAÇA

A importante organização comercial Carlos Hoepcke S. A., filial desta praça, inaugurou, ontem, seu posto de serviço para automóveis, sito á rua Amadeu Luz, esquina com a avenida Getúlio Vargas. O ato, que contou com a presença de altas autoridades civis, militares e eclesiásticas, bem como das figuras mais representativas do nosso comercio e industria, revestiu-se de grande brilhantismo, tendo o sr. Prefeito Municipal, Frederico Guilherme Busch Jr. procedido á inauguração, cortando a fita simbólica. A seguir, os presentes foram convidados a visitar as dependências do estabelecimento, mais moderno no gênero, entre os existentes em Santa Catarina, segundo opiniões colhidas no local. Com efeito, segundo pôde constatar nossa reportagem, o posto inaugurado conta com seções de gasolina, óleo, pulverização, lavagem de carroceria e motor, bem como elevadores de automóveis e car-

minhões até 10 toneladas. As dependências em apreço foram construídas com arte e bom gosto, visando atender com presteza e eficiência os clientes. Não faltam no posto excelentes instalações sanitárias e para toilette.

Finda a visita, foi oferecida suculenta churrascada aos convidados, num dos salões da officina da firma em apreço, acompanhada de saborosas bebidas. A festa, de um modo geral, transcorreu em meio de grande cordialidade, tendo os dirigentes da firma Carlos Hoepcke S. A., desta praça, recebido calorosos cumprimentos pela realização que se comemorava e que veio equiparar Blumenau aos maiores centros em matéria de posto de serviços para automóveis e caminhões.

Ao estabelecimento recém-inaugurado, que ficará sob a direção do sr. Eloy de Oliveira, auguramos crescentes prosperidades.

AUTO DARIUS LIMITADA

comunica aos seus amigos e freguezes que o senhor JULIO BEIMS assumiu a direção de sua officina mecanica.

Julio Beims

assumindo o encargo acima, informa que vendeu a sua propria officina, continuando a servir a sua clientela como chefe da officina da Auto Darius Limitada.