

TERREMOTO NO JAPÃO

Uma cidade de 50 mil habitantes completamente destruída -- Vagas enormes flagelaram as costas nipônicas -- Grande o número de vítimas

Tóquio, 28 (UP) - Violento terremoto abalou a costa do chamado Mar do Japão, que fica entre as ilhas nipônicas e o continente. O fenômeno ocorreu às dezessete e quinze horas, que correspondem, no Rio de Janeiro, às cinco e quinze da madrugada, e causou danos imensos. A mais sacrificada parece ser a cidade de Fukui, com cinquenta mil habitantes. Famoso centro da indústria do papel, que foi devorado pelo incêndio em consequência do terremoto. Um comunicado oficial diz que Fukui praticamente desapareceu do mapa, e que também está em chamas a cidade de Kana Zawa, com 200 mil habitantes.

Tóquio, 28 (UP) - As notícias que chegam sobre o terremoto de hoje, dão ao fato um aspecto cada vez mais grave. Segundo o repórter ESSO já informou, em irradiação especial, não foi apenas um terremoto, mas também um maremoto. Até agora, o mar já invadiu a costa entre Ishikawa e Fukui em nove vagas sucessivas, causando enormes danos. É ainda completamente impossível avaliar os danos, mas os despachos de vários pontos falam em trezentos mortos aqui, outros tre-

Faça boa digestão, usando, antes das refeições, um calice de BITTER AGUIA puro

zentos ali, dando a impressão que o total de vítimas subirá a muitos milhares. O jornal "Mainichi" afirma, mesmo, que o terremoto foi tão grave quanto o de 1932, quando morreram cem mil pessoas.

Toquio, 28 (UP) - Informa-se que trezentos habitantes de uma cidade ao sudoeste da ilha de Honshu perderam a vida

e ficaram feridas em consequência de quatro severos tremores de terra que

abalaram a região. Fukui como se chama essa cidade, tem 44 anos e, se-

gundo as mesmas informações, todos os edifícios foram destruídos.

Tóquio, 28 (UP) - De acordo com as primeiras notícias, o abalo sísmico causou mais danos nas prefeituras de Fukui, Ishikawa e Toyama. Os tremores abalaram os edifícios em Tóquio, Osaka, Kyoto e Kobe. O Serviço Meteorológico de Osaka informa que os tremores atingiram, esta manhã, a costa do Mar do Japão e que o epicentro do sismo se encontra em Myasu.

ORGÃO DOS "DIÁRIOS ASSOCIADOS"

A NAÇÃO

Diretor Gerente ADELINO CUNHA

ANO V

Blumenau, 29 - 6 - 1948.

NUMERO 24

Os súditos do eixo poderão novamente negociar com os Bancos

Importante decreto sancionado pelo presidente da República

Rio, (M) - O presidente da República sancio-

nou o decreto do Congresso que dispõe sobre

a abertura de contas bancárias de súditos do Eixo. É o seguinte o texto do referido decreto:

"Art. 1.º - O decreto-lei número 4.166, de 11 de março de 1941, e o art. 5.º do decreto-lei nº. 4807, de 7 de outubro do mesmo ano deixarão de ser aplicados às pessoas a que se referem, quanto às contas bancárias que estas abrirem, aos lucros que adquirirem, após a vigência desta lei, sem pre-

juízo do que dispõe o decreto-lei nº. 4.807, da última das mencionadas datas.

Parágrafo único - O disposto nesta lei não se aplica às contas bancárias e aos bens já atingidos pelos efeitos do citado decreto-lei nº. 4.166, de 1942.

Art. 2.º - Esta lei entrará em vigor na data de sua publicação, revogadas as disposições em contrário.



Gen. E. G. Dutra

Agitação nos meios políticos

Semana que promete ser sensacional

Rio, 28 (Merid.) - A semana política em curso

buna do Senado, falará sobre o caso de Alagoas, denunciando os nomes dos responsáveis e "irresponsáveis" pelo caso em apreço.

governador Silvestre Pé-

renunciou a presidência do P. S. D. de Alagoas, "conservando-se, porém, como soldado disciplinado do Partido".



Gal. Goes Monteiro será sensacional. O general Goes Monteiro, da tri-

Rio, 28 (Meridional) - Deve regressar hoje de Santa Catarina o sr. Nerêu Ramos, que se avisará logo com o presidente Dutra, na qualidade de presidente do PSD, para tratar do caso do telegrama em que a maioria da Câmara Estadual de Alagoas pede um emissário do Governo Federal para tomar conhecimento das denúncias por crimes de responsabilidade do



Sen. Nerêu Ramos Rio, 28 (Merid.) - O

Fracassaram os intervencionistas

Estarão, todavia, planejando nova campanha contra o governador paulista

Rio, 28 (Merid.) - A divulgação, sob reserva, do parecer do sr. Atilio Vivacqua contrário a intervenção federal em São Paulo, veio desafogar a situação política, os meios de opinião de que teremos um ou dois meses de calma em relação a São Paulo.

tentará resolver o caso de São Paulo por outros caminhos, não sendo de espantar que surja uma fórmula conciliatória.

oposicionistas de S. Paulo, diante do parecer contrário a intervenção do senador Atilio Vivacqua, já estão planejando nova campanha para lançar fora do governo o sr. Adhemar de Barros.

Voltarão à carga

Rio, 28 (Merid.) - Notícia-se que os meios

Grande inundação em Alagoas

Cidade semi-destruída pelas águas

Maceió, 28 (Merid.) - Enormes estragos foram causados pelas enchentes

no interior alagoano, depois duma chuva torrencial de vinte e quatro horas. Os rios Mundau, São Miguel e Paraíba invadiram as margens, arrasando pontes e barreiras e causando enormes prejuízos nas cidades ribeirinhas. Segundo os primeiros despachos, os estragos são maiores em União dos Palmares, que teria ficado quase totalmente destruída deixando cerca de quatrocentas famílias ao relento. Noti-

cias semelhantes chegam de Branquinha e outras cidades. O tráfego ferroviário para Recife e Palmares do Índios foi suspenso, do mesmo modo

que o serviço de ônibus e caminhões intermunicipais. O governador do estado telegrafou ao presidente da República, pedindo do auxílio federal.

Incendio na avenida S. João

São Paulo, 28 (Merid.) - Verificou-se violento incêndio na Avenida São João, na esquina da praça do Correio. A filial da Feira das Nações e ateliê fotográfico "Rafael" foram inteiramente destruídos, sendo os prejuízos avaliados em 850 mil cruzeiros. Os bombeiros lutaram longas horas

contra as chamas, que ameaçavam propalar-se a outros prédios do quarteirão.



A NAÇÃO
O jornal de maior circulação no Vale do Itajaí

PERDIDO NAS SELVAS

Rio, 28 (Meridional) - O Ministério da Aeronáutica ordenou à Primeira Zona Aérea que forneça um avião da FAB para uma expedição que vai

investigar se o homem branco segregado na tribo de índios bocanegras é o tenente Fernando de Oliveira, desaparecido há anos.

Romperão o bloqueio pelo ar

Cem aviões aliados transportarão, diariamente, viveres para Berlim

Berlim, 28 (UP) - As Forças Aéreas Americanas esperam enviar cem ou mais aviões de viveres por dia, para Berlim. Salienta-se, porém, que os cento e vinte aviões que devem chegar hoje à capital alemã podem trazer, apenas, trezentas toneladas de abastecimentos quando, normalmente, as autoridades aliadas enviam, diariamente, por trem, quase mil toneladas para os habitantes dos setores ocidentais de Berlim. Também a RAF está intensificando o tráfego no seu aeroporto de Gatow, para enfrentar, na medida do possível, o bloqueio russo.

Desmentida a notícia da queima do açúcar

NOTA DO I.A.A. SOBRE O FATO - AS PERSPECTIVAS DA SAFRA ATUAL E O DESTINO DOS EXCEDENTES DE PRODUÇÃO

Rio (Merid.) - Comunicamos o Instituto do Alcool e do Açúcar: "A imprensa desta capital vem noticiando que um vereador do Distrito Federal teria apresentado um requerimento de informações relativamente à queima de cerca de 3 milhões de sacos de açúcar a ser produzido pelas usinas do país, na safra 1948-49, ora iniciada. O fato, por si mesmo inve-

rosimel, dispensaria o presente esclarecimento, se não fosse a preocupação de se evitarem as repercussões que sobre o espírito público terá a divulgação desse fato. O Instituto do Alcool e do Açúcar, em tempo algum, de suas atividades, permitiu ou tomou iniciativas de, por qualquer modo, destruir que "Concl. na ult. ..."

JUIZ EM APUROS

Impediu a renovação da urna

Parnaíba, 28 (Merid.) - Diante do injustificável procedimento do Juiz Eleitoral de Buriti Lopes, Severino Rodrigues de Carvalho, deixando de realizar a renovação da urna de S. Remi, o Tri-

bunal Regional Eleitoral mandou instaurar rigoroso inquérito, determinando que o Juiz de Direito da 2.ª Vara dessa Comarca, Manuel Felício Pinto, desloque-se para apurar os fatos do Juiz faltoso.

Atrito entre o DASP e o Tribunal de Contas

Rio, 28 (Meridional) - Novo conflito estourou com o DASP. Desta vez o contendor foi o Tribunal de Contas da União, o qual se recusou a aceitar a intervenção do DASP na demissão de 69 interinos que trabalham no Tribunal, em virtude da aprovação de candidatos aprovados em concurso. O Tribunal alegou que

a organização do seu quadro de funcionários é da sua iniciativa, nada tendo com ela o DASP. Este cedeu diante da reação do Tribunal.

BITTER AGUIA se eleva pelas qualidades estomacais.

Prefeitura Municipal de Blumenau

BALANCETE DA DESPESA ORÇAMENTÁRIA, REFERENTE AO MES DE ABRIL DE 1948

CO'DIGO LOCAL	TITULO 5	DESPESA ANTERIOR DO MES	TOTAL	Desp. empenhada até o mes	Despesa Prevista
3 84	Despesas diversas				
3 84 1	Contribuição ao Estado para manutenção dos cursos complementares anexos aos Grupos Escolares Luiz Delfino, Santos Dumont e Pedro II, do Distrito da sede e do Grupo José Bonifácio, do Distrito de R. do Teste à Cr\$ 4.830,00.				19.320,00
3 84 2	Bolsa Escolar e enxoval a tres alunos na Escola Industrial				4.200,00
3 9	Serviços Diversos				
3 94	Despesas diversas				
3 94 1	Const. e melhor. de prédios escolares	135,40	135,40	474,60	116.480,00
4	Saude Publica				
4 1	Assistencia Hospitalar				
4 14	Despesas diversas				
4 14 1	Manutenção do hospital Municipal	33.584,70	17.033,20	50.617,90	70.054,10
4 9	Serviços Diversos				
4 94	Despesas diversas				
4 94 1	Desobstrução de córregos e riachos	9.380,60	4.984,30	14.364,90	19.505,70
4 94 2	Drenagem e aterros de terrenos alagadiços	3.000,00	1.500,00	4.500,00	6.000,00
4 94 3	Limpesa de válas, boeiros e sargetas	8.275,00	3.868,50	12.143,50	15.707,50
5	FOMENTO				
5 1	Fomento da Produção Vegetal				
5 11	Pessoal variavel				
5 11 1	Operários do serviço de fomt. da prod. veg				15.000,00
5 13	Material de consumo				
5 13 1	Para o serviço de fomento da produção vegetal				1.000,00
5 2	Fomento da Produção Animal				
5 21	Pessoal variavel				
5 21 1	Operários do serviço de fomento da prod. animal				2.500,00
5 23	Material de consumo				
5 23 1	Para o serviço de fomento da produção animal				6.000,00
5 24	Despesas diversas				
5 24 1	Viagens de interesse do serviço				200,00
6	Serviços Industriais				
6 3	Serviços Urbanos				
6 30	Pessoal fixo:				
6 30 1	Encarregado da Estação de Tratamento de agua, padrão "T"	3.900,00	1.300,00	5.200,00	5.200,00
6 31	Pessoal variavel				
6 31 1	Fiscal da Caixa Economica				4.200,00
6 31 2	Mecânico, referencia XVIII	2.400,00	800,00	3.200,00	3.200,00
6 31 3	Operários do serviço de abastecimento de agua	7.140,00	4.090,00	11.230,00	15.417,00
6 33	Material de consumo				
6 33 1	Para o serv. de a bastecimento de agua	6.431,70	12.264,00	18.695,70	32.892,40
6 34	Despesas diversas				
6 34 1	Luz e força para motores				
6 4	Industrias Fabris e Manufatureiras				
6 41	Pessoa lvariavel				
6 41 1	Operários do serviço de extração de ped.	2.815,00	1.549,80	4.364,80	6.367,30
6 41 2	Operár. de fabricã de tubos de cimento	2.979,80	1.389,30	4.369,10	6.021,60
6 43	Material de consumo				
6 43 1	Para o serv. de fabricação de tubos de cimento				3.910,00
6 9	Serviços Diversos				
6 91	Pessoal variavel				
6 91 1	Veterinário do Matadouro, ref. XIX	1.600,00	1.600,00	3.200,00	3.200,00
6 91	Encarregado da Feira Munic., refer. XII	1.500,00	500,00	2.000,00	2.000,00
7	Divida Publica				
7 3	Fundada-Interna-Amortização e Resgate				
7 34	Despesas diversas				
7 34 1	Amortização da divida consolidada	45.000,00	45.000,00	60.000,00	60.000,00
7 34 2	Amortização do emprestimo contraido na Caixa Economica	103.396,20	34.465,40	137.861,60	137.861,60
7 4	JUROS				
7 44	Despesas diversas				
7 44 1	Juros da divida consolidada				
7 6	Flutuante Amortização e Resgate				
7 64	Despesas diversas				
7 64 1	Amortização da divida flutuante	31.593,70		31.593,70	31.593,70
7 7	JUROS				
7 74	Despesas diversas				
7 74 1	Juros da divida flutuante	268,60		268,60	268,60
8	Serviço de Utilidade Publica				
8 0	Administração Superior				
8 00	Pessoal fixo:				
8 00 1	Diretor de Obras Publicas, padrão "Z"	3.200,00	8.000,00	11.200,00	11.200,00
8 00 2	Fiscal Geral, padrão "T"	3.900,00		3.900,00	3.900,00
8 00 3	Cinco Fiscais Auxiliares, padrão "R"	14.300,00	5.500,00	19.800,00	19.800,00
8 00 4	Dois Fiscais Distritais, padrão "L"	4.500,00	1.500,00	6.000,00	6.000,00
8 01	Pessoal variavel				
8 01 1	Mecânico, referencia XX				10.800,00
8 01 2	Dezenhista, referencia XVII	2.250,00	750,00	3.000,00	3.000,00
8 01 3	Aprovação de plantas e assistencia técn.	2.300,00	1.000,00	3.300,00	4.415,00
8 02	Material Permanente				
8 02 1	Aquisição de material de expediente, digo móveis e utensilios	2.394,30		2.394,30	2.464,30
8 03	Material de consuma				

(CONTINUA)

Relogios, Joias, Porcelanas — Cristais — Artigos para presentes — Ourivesaria (Oficina propria) Oferecem qualidade — Distinção — Elegancia

ALFAIATE LADISLAU

Acaba de receber diretamente das fabricas um grande sortimento de casemiras de qualidades insuperaveis. Ternos a partir de Cr\$ 790,00, inclusive o feito "ALFAIATARIA LADISLAU" é o verdadeiro paraíso dos elegantes de Blumenau e Sta. Catarina. Qualidades e preços baratissimos. Blumenau rua 15 de Nov. n.º 442 - 1.º Andar

"Hospital São Lucas"

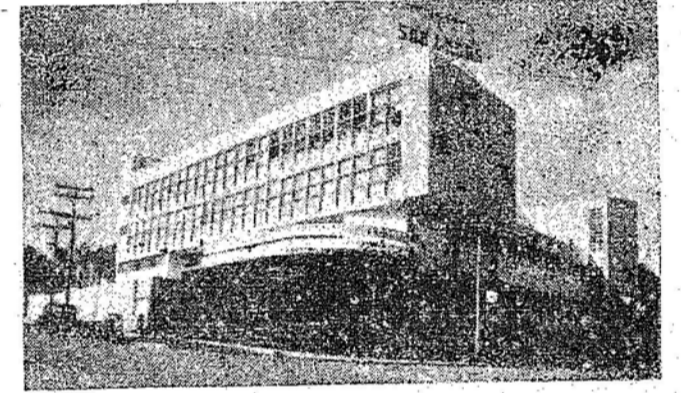

DIREÇÃO: Dr. RIBEIRO DE CAMARGO - Dr. CELSO VALERIO - Dr. RUY SANTOS - Dr. EUGENIO LOPES - Dr. ELISEO B. DE CAMARGO

Completos e modernos Serviços de: Cirurgia - Maternidade - Clínica Médica - Traumatologia - Pronto Socorro - Raios X - Laboratório - Radioterapia Profunda e Superficial - Banco de Sangue - Fisioterapia - Oxigenoterapia (Tenda e Máscara) - Ressuscitador.

O HOSPITAL ESTA A DISPOSICAO DOS SRS. MEDICOS.

DIA'RIAS A PARTIR DE CR \$ 40,00

Instalações Sanitárias completas em todos os quartos e apartamentos

O Hospital mantém um médico de plantão permanente.

AV. JOÃO GUALBERTO, 1946 - FONES: 4696-4607, com rede interna para todas as dependências.

CURITIBA

Fabrica de Moveis

Instalações de Lojas e Vitrines - Portas e Janelas. Proprietário FREYMUND METTE. Rua São Paulo, 245 - Fone 1371 - Itoupava Sêca - Blumenau.

Ulmer Laffront CORRETOR Rua Maranhão n.º 2

DR. AYRES GONCALVES Advogado Residencia e escritório Rua Brusque s. n. BLUMENAU

Dr. Gebhardt Hromada

Das Faculdades de Viena, Austria e Rio de Janeiro) — Cirurgia, operação do bacia, estomago, vias biliares, utero, etc. — Neurocirurgia, Moléstias de senhoras alta Cirurgia — Consultas no Hospital: das 9 às 11 e das 15 às 17 ho ras — Blumenau: — Hospital Santa Catarina —

EXPEDIENTE
"A Nação"
 Propriedade da
S. A. "A NAÇÃO"
 Diretor-Gerente:
ADELINO CUNHA
 Redação e Administração:
 Oficinas
 Rua São Paulo n.º 269
 Telefone: 1092
 Assinaturas:
 Anual Cr\$ 90,00
 Semestre Cr\$ 50,00
 Trimestre Cr\$ 30,00
 N.º Avulso Cr\$ 0,50
 Representantes:
 No Rio: Serviços de Im-
 prensa Ltda. — Praça Ge-
 túlio Vargas — Edifício
 Odeon S. 802
 Em São Paulo: Serviços de
 Imprensa Ltda. — Rua 7
 de Abril, 241

TEATRO CARLOS GOMES
 Empresa F. G. Busch Jr.
 DIA 5, 6 OU 7 DE JULHO
UNICO RECITAL DO MUNDIALMENTE
FAMOSO
PETER KREUDER
O Genio do Teclado!
O Criador da Musica de Camera em
ritmo sincopado!
 Um espetaculo de arte que fará jus á culta pla-
 téa Blumenauense!
 Ingressos á venda no Cine Busch:
 Platéia numerada Cr\$ 50,00
 Balcão Cr\$ 30,00

DR. ZIMMERMANN
 CIRURGIÃO DENTISTA
Instalação de Raios X
 Para radiografias dentárias e diagnoses, á disposi-
 ção dos srs. Médicos e Dentistas
 Blumenau — Rua 15 de Novembro 595

E. KARMANN
 CIRURGIÃO DENTISTA
RAIOS X
 Especialidade em Radiografia dentárias para qual-
 quer exam e médico
RUA BRUSQUE — FONE 1203 —

Estrada de Ferro Santa Catarina
Leilão Público
 Torno publico, de or-
 dem do sr. Diretor, que,
 no dia 10 de Julho do cor-
 rente ano, ás 9 horas,
 serão vendidas em leilão,
 conforme preceitua o ar-
 tigo 135, do Regulamento
 Geral de Transportes,
 as seguintes mercadorias
 não procuradas no desti-
 no, dentro do prazo regu-
 lamentar:
 9 barris vazios
 1 saco contendo diversos
 1 caixa com imagens
 2 caixas vazias
 1 bateria
 2 sacos com roupas diver-
 sas, usadas
 2 discos de vidro "Esso-
 tube"
 36 frigideiras
 1 caixa com material de
 propaganda
 1 pacote com mostruários
 (folhinhas)
 48 chapéus de palha, pe-
 quenos
 24 chapéus de palha gran-
 des
 1 caixa com ácido sulfu-
 rico
 1 caixa de ferro
 27 sacos vazios, queima-
 dos
 3 engradados com garra-
 fas vazias
 1 engradado com garra-
 fas vazias (pequenas)
 1 engradado com garra-
 fas vazias.
 Blumenau, 24 de junho
 de 1948.
 Luiz Reis
 Secretário.

Relojoaria "OMEGA"
 Proprietário
 Willy Nack
 Concertos de relógios
 em geral
 Preços sem concu-
 rência
 Rua 15 de Novembro,
 nr.º 54.
 Defronte a firma
 Carlos Koffke.
 Blumenau.

S. E. F.
 (COMITE' DE SOCORRO A' EUROPA
 FAMINTA)
 O Comité de Socorro á Europa faminta tem o
 prazer de notificar o seguinte:
 1.º Conforme telegrama recebido de Porto Ale-
 gre, a remessa de março do corrente acaba
 de chegar no porto de Goeteborg (Suecia)
 no dia 20 de junho; de lá será distribuida,
 pelas entidades competentes, aos destinatários
 dentro das próximas 4 a 6 semanas.
 2.º Está-se preparando nova remessa (inverno-
 Natal) nas condições de costume para fins
 de julho. - Os interessados poderão saber
 mais detalhes nas seguintes casas:
 E. Kieckbusch
 Hotel Elite
 Colégio S. Antônio
 Colégio S. Família
 Maternidade (Johannestift)
 Blumenau, 25 de junho de 1948.

VENDE-SE uma caixa de mudança Opel - Tratar
 na Oficina Hoepcke com o snr. Deggau.
 IMITACÃO INFELIZ
 Rio, 28 (Meridional -
 Sueli, filha do sr. José
 Garibaldi, de dois anos de
 idade, residente na rua
 José Vicente, 88, vendo
 seu irmão Antonio, de 4
 anos, bebendo uma garra-
 fa de Coca-Cóla, apa-
 nhou uma garrafa de á-
 gua raz e bebeu o conteú-
 do, para imitar o irmão.
 A garota faleceu no Pron-
 to Socorro.



**PROMOÇÕES NO E-
 XERCITO**
 Rio, 28 (Meridional -
 Publica o "Diário Ofi-
 cia" promoções de 741 o-
 ficiais de todas as armas
 e serviços do Exército,
 por merecimento e anti-
 guidade, relativas ao se-
 gundo semestre de 1948.

**ANUNCIAI
 NESTA FOLHA**

Procura-se
 Um moço de boa con-
 duta e que conheça o ser-
 viço de fabricação de
 Bonbons. Apresentar-se
 na rua S. Paulo nr.º 26.

VENDE-SE
 2 caminhonetes fecha-
 das proprias para viajan-
 tes ou para entrega, sen-
 do 1.º OPEL e outro
 FORD-29. Informações
 com Theodoro Martin na
 Casa Volles a rua 15 de
 Nov. Nr.º 730.

Balanças Filizola

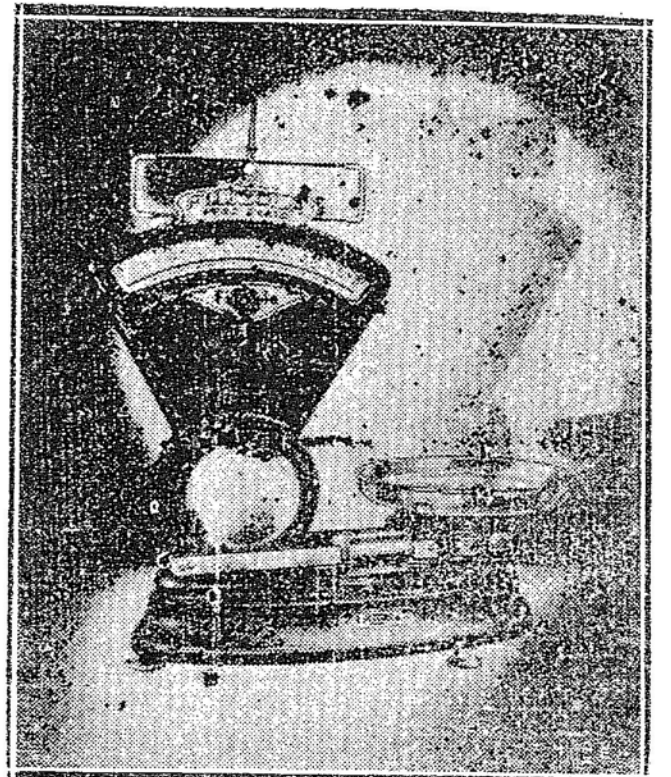

DISTRIBUIDORES
Prosdocimo & Cia. Ltda.
 Blumenau -- Curitiba -- Joinville

Dr. R. J. Schuch
ADVOGADO
 Inventários -- Co-
 branças
 - Naturalizações -
 Organização e tranfor-
 mação de sociedades
 comerciais
 Escr.: Rua 15 de No-
 vembro, 505
 Res.: Rua Floriano
 Peixoto, 43.
 Caixa Postal, 177
 Endereço telegrafico:
 Lisarb"
 BLUMENAU

Padaria
 Vende-se a Padaria BLUMENAUENSE,
 muito bem afreguezada, fornecedora do 32.º B.
 C., e instalada em ótimo ponto em Blume-
 nau.
 Tratar á Rua 15 de Nov. n.º 20. Telf. 11-88

**ANUNCIE
 NESTE DIÁRIO**

COBRAFITE

COMPANHIA SUL BRASILEIRA DE FIAÇÃO E TECELAGEM
 Avenida Capanema, n.º 38 - Caixa Postal, 224
 CURITIBA - PARANÁ

Para execução de um VASTO PROGRAMA que se estende por todo o sul do país, como
 vem sendo anunciado, foi necessario estudar e coordenar um sem número, uma infinidade de proble-
 mas dos mais complexos.

Como PRIMEIRO elemento foram verificadas todas as POSSIBILIDADES DE SUCESSO
 ou INSUCESOSO que a execução do programa poderia acarretar, chegando-se á mais
 FRIA CONCLUSÃO D IMPOSSIBILIDADE DE QUALQUER INSUCESO, desde que o
 PLANO PREVISTO, dentro de um MINIMO e de um MAXIMO, fosse executado criteriosamente,
 com honestidade de principios, com lealdade de ação e com firmeza de execução.

Como SEGUNDO elemento foi estudado a parte que se refere ao possível DESENVOLVI-
 MENTO PROGRESSIVO do conjunto de negócios - INDUSTRIA E COMERCIO - de sorte a
 se obter rendimentos compensadores, sem prejuizo das aplicações necessárias ao proprio desenvol-
 vimento.

Desse circunstanciado e metuculoso estudo, baseado em calculos e cifras positivas, concluiu-
 se pela necessidade de elaborar-se um programa de EXECUÇÃO PROGRESSIVA alcançando va-
 garosamente, mas com decisiva firmeza, todas as fontes de recursos e margens. Esse programa foi
 traçado e transformado num regimento ou regulamento interno denominado
PLANO DIRETOR
 prevendo-se um desenvolvimento progressivo que vai de 3 a 5 anos, dependendo de fatores que po-
 derão favorecer mais ou menos esse desenvolvimento.

Os leitores que estão acompanhando estas publicações, seja como concor-
 rentes ao GRANDE CONCURSO, seja por méra curiosidade, não serão
 alheios aos empreendimentos que visam este ou aquele produto regional,
 COBRAFITE concebeu um plano que não é fantástico, impraticavel e
 que, realísado, trará beneficios diretos á coletividade, cooperando para ele-
 var o padrão de vida da Nação.

ACOMPANHE RECORTE E GUARDE ESTAS PUBLICAÇÕES NUMERADAS PRO-
 CURANDO CONHECER OS DETALHES DO "GRANDE CONCURSO GRATUITO"
COBRAFITE
 Agente de COBRAFITE nesta cidade:
 Srta. Dilma Sulamita Dutra
 RUA 4 DE FEVEREIRO.
 AGENTE EM JARAGUA:
 Sergio Thomsen
 Rua Cel. Procopio Gomes, 856

Procura colocação
 em ESCRITORIO ou
 LOJA.
 Moça, 22 anos, c. prat.
 serviços de escritorio em
 geral; correspondencia.
 caixa reg. Garante-se de-
 dicação ao serviço e obe-
 diência. "AM" neste jor-
 nal.

Bicicletas Belgas
 Alta qualidade - Preços módicos
 A' venda na IMPORTADORA MERCAN-
 TIL LTDA.
 Rua 15 de Novembro 1392
"EMPRA" LTDA.
 Rua 15 de Novembro 505 - 1.º andar

Norte do Paraná
Um centro de infinita possibilidade
 Todos os empreendimentos agricolas tem êxito seguro, desde que a terra seja produtiva e o la-
 vrador cuidadoso. O Norte do Paraná, por força das circunstancias -- posição geográfica, ferti-
 lidade do solo, clima saudavel -- é dotado de todos, note bem, todos os requisitos que tornam a vi-
 da do campo um Eden.
 Posto que se trate de uma região nova, há possue várias e prósperas cidades, vilas e núcleos co-
 loniais, o que por si só, atesta a marcha acelerada do seu progresso. E o que não será equívoco da-
 qui a alguns anos? As riquezas florestais, aliadas á terra de uma fertilidade impor. dão a fa-
 tura e o bem estar a muita gente. E lembre-se disto: a vida do agricultor é uma aliança com a
 Natureza e esta ajuda a quem trabalha.
 Destrate do prazer da vida agricola, adquirindo sua gleba agricola, com facilidade de paga-
 mento, da
CIA. DE TERRAS NORTE DO PARANÁ
 a maior empresa colonizadora da América do Sul
QUE RESPONDERA' EM QUALQUER EPOCA PELA FIDUCIAO
 Para mais informações dirijam-se:
 Agência Principal e Centro de Administração
LONDRINA, R. V. P. S. C. -- PARANÁ
 ou Sede
SÃO PAULO, RUA S. BENTO, 329 -- 8.º ANDAR
MARINGÁ
 Os interessados em compra de DATAS e CHACARAS nessa cidade, fundada na criação
 da vasta área de propriedade da Companhia, entre sítios e fazendas em pleno progresso, de-
 verão comparecer na Seção de Vendas da Companhia em MARINGÁ, ÚNICO LOCAL DESSAS
 TRANSAÇÕES.
 Títulos registrados sob nr. 12 de acordo com o decreto nr. 2.609 de 15 de setembro
 de 1938.
 NOTA: -- Nenhum agente de venda está autorizado a receber dinheiro em nome da
 Companhia.

Peste suína nas divisas de Blumenau

Do Gabinete do sr. Prefeito Municipal, recebeu cópia do telegrama que lhe foi endereçado pelo sr. Altamir Azevedo, inspetor chefe da I. R. da Divisão Sanitária Animal deste Estado, que a seguir reproduzimos para conhecimento dos interessados: "Sr. Prefeito Municipal de Blumenau - Em face da peste suína já ter invadido de modo violento o município de Lajes, e Rio do Sul e, agora, Timbó, ameaçando dire-

tamente esse município, solicito vossas valiosas e urgentes providências no sentido de proibirdes todo o trânsito de porcos procedentes dos municí-

pios vizinhos e, ainda, exigirdes rigorosa desinfecção dos veículos que transportam os referidos animais. Outrossim, como medida de grande eficiência, solicito mais, fa-

zermos intensa propagação da, afim de que seja industrializada com urgência a máxima quantidade de porcos, para serem evitados grandes e forçosos prejuízos que serão verificados num futuro não distante. Saudações - Altamir Azevedo".

Vencido o Olimpico em Rio do Sul 4 a 3 o resultado favoravel ao "Leão Serrano"

Conforme anunciamos, o aniversário de fundação excursionou domingo ultimo a Rio do Sul, afim de participar dos festejos comemorativos do 25.º aniversário de fundação do E. C. Concórdia, daquela cidade, o Gremio Esportivo Olimpico, local.

Contrariando todas as expectativas, o esquadrão blumenauense foi derrotado na partida que disputou com o Concórdia, pelo apertado escore de 4 a 3. O prelio foi disputadíssimo, exigindo esforço dos componentes dos dois grandes clubes. Embora

suplantando, o Olimpico, fez excelente exibição.

Fugiu do Brasil

Havia insultado a memoria de Tiradentes

Rio, 28 (Meridional) - O jornalista português Simão Laboreiro, contra quem está em curso um processo de expulsão por ter escrito o artigo "Brasil-Portugal", insultando a memoria de Tiradentes, fugiu para Lisboa a bordo do navio italiano "Jerusalém".

MEMORIAL CONTRA O TRIBUNAL DE RECURSOS

São Paulo, 28 (Merid) - Os advogados desta Capital estão elaborando um memorial, que será apresentado ao presidente da Republica, procura n do demonstrar que o Tribunal de Recursos, na sua forma atual, não pode atender as necessidades da Justiça.

PEDRO XAVIER

Comemora hoje o transcurso de seu aniversário o jovem Pedro Xavier, dedicado auxiliar de gerencia desta folha. A ele o nosso abraço pelo auspicioso motivo.

Grandes festejos dia 3 de Julho no G. E. Olimpico

Realisar-se-ão na noite do dia 3 de julho pr. vindouro, no estádio da Alameda Rio Branco, os grandes festejos do G. E. Olimpico.

Pelo programa que vem sendo cuidadosamente elaborado, e em se conhecendo ás já anteriores vitórias conquistadas pelo organizador destes

Juramento de fidelidade

Tel Aviv, 28 (UP) - Todo judeu prestará juramento de fidelidade durante o decorrer do dia de hoje. O Chefe do Estado Maior será Yak Trowski, o qual não pôde prestar juramento por motivo de doença, perante o primeiro ministro David Bengurion.

Desmentida a noticia...

(Conclusão da I.ª) - quantidade de açúcar produzido no país. Sempre que se tem verificado excesso de produção, o Instituto tem providenciado a exportação para os mercados externos, ou a transformação em alcool, dos excedentes, pelo aproveitamento da materia prima, visando, deste modo, preservar os interesses dos produtores, sem criar onus para os consumidores. No momento, estamos diante de uma produção que ultrapassará as necessidades do consumo interno em cerca de 4 milhões de sacos. Esse excedente será, ou exportado para os mercados externos, ou transformado em alcool, de acordo com os planos que estão sendo cuidadosamente elaborados pelo Instituto, com a colaboração de todas as classes interessadas. Jamais se cogitou da medida objeto

TEMPO, FATOR DE PROGRESSO

OS HOMENS DE NEGÓCIOS ACELERAM O DESENVOLVIMENTO DE SUAS ATIVIDADES, APROVEITANDO O TEMPO DA A SUA PRELEÇÃO PELO AVIÃO, COMO VEÍCULO DE TRANSPORTE. A PREFERÊNCIA DISPONÍVEL A "VARIG" É FRUTO DE SEU ESFORÇO EM MELHORAR SEU AEROTRÁFICO, SUA LUTA COMO OBSERVADORA DAS ROTAS DO SUL, SEU RECONHECIDO PADRÃO TÉCNICO, SEUS SERVIÇOS COMERCIAIS QUE TUDO FACILITAM, E O EMPREGO DE CARGUEIROS ABILEZADOS EM AJUDAR OS GRANDES EMBAIXADORES - TIPO SUD - A FACILITAR A CONFIANÇA DE SEUS CLIENTES.

MAIO 1927

Serviços Aéreos VARIG

A PIONEIRA NO BRASIL

AS CRIANÇAS "ADORAM" o PUDIM MEDEIROS E OS ADULTOS REPETEM COM PRAZER.

PUDIM MEDEIROS A SOBREMESA QUE ALIMENTA!

Escola de Arbitros

Os juizes em exercicio terão que frequentar o curso

Fomos informados que com a Comissão Técnica de Futeból, virá atenuar cancelar todas as inscrições dos seus arbitros, afim de que os mesmos matriculem-se no curso de arbitros e auxiliares, prestes a ser restabelecido.

Esta providencia da L. B. D., em consonancia com a Comissão Técnica de Futeból, virá atenuar um aneio que ha muito vinha clamando por providencias.

Vasto Verde, 5 Malaria, 4

Amistosamente, defrontaram-se na tarde de domingo, no bairro da Velha, Vasto Verde e Malaria, da 2a. Divisão de Futeból da LBD.

O prelio foi disputado com ardor e entusiasmo, acusando o marcador no final 5 a 4 favoravel ao Vasto Verde. Regular assistencia ocorreu ao local da pelea.

Você também pôde voar!

Tome parte no "curso semanal APYRETINA" e candidate-se a um belo passeio de avião. Todos os domingos, ás 10 horas, na Rádio Cultura de Blumenau, será feito o sorteio de um voo sobre a cidade e arredores. Basta que voce junte seu nome a um ou mais envelopes vasios de "Apyretina" que poderá entregar ou remeter á Rádio Cultura de Blumenau ou á Farmacia Central. E... Não esqueça! - Os envelopes acompanhados de uma quadrinha de propaganda de "Apyretina" terão o dobro das probabilidades em um só sorteio!

PETROLINA MINANCORA

CONTRA CASPA, QUEDA DOS CABELOS E DEMAIS AFECCOES DO COURO CABELODO. ÚNICO CAPILAR POR EXCELÊNCIA.

Devorou os miolos do filho

Ato impressionantes cometidos por um louco

Salvador, 28 (Merid.) - Silva estranguleu o proprio filho de um ano de idade, comendo os seus miolos. Em seguida, pegou um gato e um ca-

Novo tipo de ferro fundido

Londres, (BNS) - Segundo declarou o sr. Heston Morrrough, um dos maiores conhecedores do assunto, os técnicos norte americanos ficaram profundamente interessados no novo tipo de ferro fundido surgido na Grã-Bretanha.

O novo produto, denominado "Nodus graphite iron", foi revelado, há cerca de 18 meses, pela British Iron Association. O novo método de produção constitue, na opinião dos entendidos, o maior adiantamento verificado neste século na fundição de ferro e o produto obtido é virtualmente, um material novo, com o dobro da resistencia do ferro ordinário e tres vezes mais resistente aos choques. O processo de fundição tem, a lém de tudo, a vantagem de ser muito simples.

Aquecedores de Água "CUMULUS"

Elétricos e Automáticos

FABR. LIC. FR. SAUTER S.A. - BASILÉA (SUISSA)

Montagem em S. Paulo e Curitiba - Garantia 5 anos!

Verticais e Horizontais Alta e Baixa Pressão

TIPO PEQUENO - parede - de 10, 20 e 30 litros rápidos, economicos e higienicos para fins caseiros e profissionais (cozinha, chuveiro, médico, restaurantes).

TIPOS MAIORES - parede - de 50, 80 e 100 litros para banheiro, inclusive chuveiro, pia, bidet etc.

TIPOS GRANDES HORIZONTAIS - de 100, 125, 175, 200, 250, 300 litros servindo para todas as necessidades de uma casa inteira.

Não necessitam de vigilância!

Representante exclusivo para Sta. Catarina

Max Konradt

Blumenau

Rua Maranhão, 21 Telefone: 1405

Feridas, Espinhas, Manchas, Ulceras e Reumatismo

"ELIXIR DE NOGUEIRA"

Grande depurativo do Sangue

O Sabão "Virgem Especialidade"

da Cia. Wetzel Industrial - Joinville (Marca Registrada)

O IDEAL PARA COSINHA LAVANDERIA E LAVADEIRA

INDUSTRIA NACIONAL DE WETZEL INDUSTRIAL - JOINVILLE

SABÃO VIRGEM ESPECIALIDADE

SABÃO VIRGEM DA CIA. WETZEL INDUSTRIAL JOINVILLE

ESPECIALIDADE