Foi liberada a exportação de madeira

Orgão dos Diários Associados

A NAÇÃO

DIRETOR GERENTE RINAL DO FELTRIN — DIRETOR-PRESIDENTE EDMUNDO MONTEIRO — DIRETOR DE REDAÇÃO HERNANI PORTO

ANO IV — BLUMENAU — 6a.Feira, 13 de Junho de 1947 — Numero 909

senção da obrigatoriedade da licença do Banco do Brasil

Rio, 12 (Meridional) — O Ministro da Fazenda baixou a portaria liberando a exportação da madeira, uma vez observada a legislação do Instituto Nacional do Pinho e ecetuados os toros e laminas de pinho.

A mesma portaria estabelece o limite de vinte por cento dos estoques existentes no porto, ao fim de cada mês, para a exportação da madeira de pinho de terceira qualidade dos tipos de bitolas atualmente consumidas no pais, e isenta da obrigatoriedade da licença de exportação e importação do Banco do Brasil, para a exportação de tipos de madeira acima aludidos. A instituição tomará providencias para a perfeita execução da portaria.

Proteção á maternidade e infancia em todo o país

Santa Catarina foi contemplada com 700 mil cruzeiros de auxilio financeiro

Rio, 12 (Meridional) — Para o desenvolvimento do plano de trabalhos visando a proteção á maternidade e á *infancia em todo o pais, o* Departamento Nacional da Criança vem procurando atender ás necessidades locais, estudando *para isso vários aspétos do* problema nos Estados e Territorios.

O Instituto conseguiu dados precisos á respeito da situação real de cada unidade. O professor Martagão Gesteiro, diretor geral daquele departamento tem determinado frequentes viagens dos técnicos, que, percorrendo o interior do pais, verificam as maiores necessidades locais.

Diante das informações obtidas, o Departamento Nacional da Criança organizou um plano de auxilio financeiro.

São os seguintes os Estados contemplados: Rio Grande do Sul, com um milhão e cem mil cruzeiros; Santa Catarina, com setecentos mil; Minas Gerais, com um milhão e cem mil; Rio de Janeiro, com um milhão; Sergipe, com quinhentos mil cruzeiros; Alagoas, *com quinhentos mil; Rio G.do Norte, com quinhentos mil.*

MONNET EXPLICA O SEU PLANO AOS INGLESE

Paris — O sr. Jean Monnet, que acaba de voltar á Paris, expôs aos meios industriais britanicos as condições em que se realizam a execução do "PLANO MONNET". Frisou que as suas possibilidades de sucesso estavam ligadas a estreita colaboração que une, no seio das comissões, os representantes das organisações patronais, os delegados operários e os técncos em administração

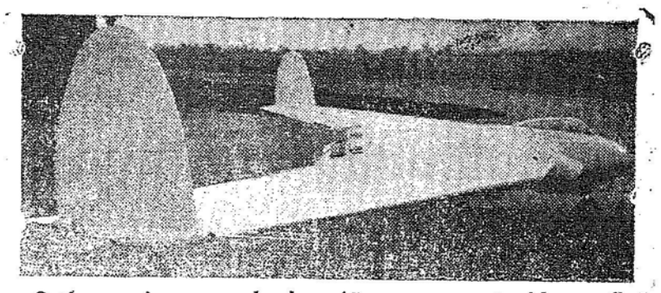

O tipo mais avançado de avião a ser construido na Grã Bretanha é o Armstrong Whitworth A. W.-52, avião sem cauda para transporte de correspondencia. O avião é equipado com dois motores de turbina a jato Rools-Royce Nene. O modelo experimental desse avião de grande velocidade foi construido para o estudo dos problemas de controle e estabilidade dos aviões sem cauda. (BNS)

Batedores das Ditaduras

Austregesilo de Athayde

Houve a cerimonia da assinatura da paz, outra vez no palacio de Versailles. Compareceram os diplomatas. Os vencedores, ovantes. Os vencidos de cabeça pendendo. Pronunciaram-se breves palavras e uns e outros apuseram o nome num documento que não corresponde, nem de longe, aos seus objetivos.

Dele não sairá nenhuma paz, porque não foi selado pela justiça.

Sairão, sim, fundos e justificados ressentimentos, novos odios e anseios de outra guerra.

— x —

Não houve perdão nem esquecimento para os povos. Em muitos casos dominou o traiçoeiro espirito de vingança que em 1919 abriu caminho ao segundo conflito do século.

Não aleguem que esse castigo éra necessário, porque semelhante concepção da paz, em que o "olho por olho e dente por dente", substitue a moral conciliatória e caridosa do cristianismo, é que responde pelas guerras sucessivas.

Enquanto não se fizer uma paz, sem represálias, o vencido não abandonará a ideia de rehaver pela força o que perdeu pela força.

Vejam como foi tratado a Republica italiana. Tiraram-lhe a possibilidade de reorganisar a vida politica, moral e economica do povo. Deram aos monarquistas e neo-fascistas grandes motivos de propaganda contra a democracia

Procederam com a insensatez daqueles que privaram a Republica de Weimar de tudo, apenas para conceder mais tarde todas as faciladades a Hitler.

Agem como batedores das ditaduras, oprimindo os regimes livres nascidos do caos da derrota.

Renunciou ao cargo na Comissão de Preços

Rio, 12 (Meridional) — O sr. Silvio Miranda Peixoto acaba de renunciar ao cargo de chefe da secção de pesquizas econômicas da Comissão Central de Preços, para retornar ás suas funções no Banco do Brasil.

As reivindicações dos corretores de café de Santos

Rio, 12 (Meridional) — O Sindicato dos Corretores de Café de Santos, representado pelo sr. Atila Almeida Leite da Silva, apresentou ao Ministro da Fazenda um editorial onde se encontram discriminadas todas as reivindicações da classe, havendo o ministro prometido estudar o assunto com a máxima boa vontade.

O navio "Del Sol" trouxe vinte automoveis

Rio, 12 (Meridional) — Procedente de Nova Orleans, chegou aqui o "Del Sol" conduzindo diversos passageiros para o Rio e Santos, inclusive vinte automoveis para o Rio.

Meio milhão de pessoas viajam diariamente pela Central

Rio, 12 (Meridional) — Divulgando uma reportagem sobre os trens da Central, um matutino informa que mais de meio milhão de passageiros viajam diariamente pelos trens daquela ferrovia, somente na zona suburbana.

A CENTRAL HIDRO-ELÉTRICA DO GÉNISSIAT

Paris - A nova central francêsa do Génissiat sôbre o Ródano que já está quasi terminada poderá produzir dois mil milhões de KW anuais.

A CCP estuda o caso do aumento do preço do trigo

Peiorou o estado de saude de "Jararaca"

Rio, 12 (Meridional) — Um vespertino informa que José Luiz Calazans, conhecido humorista de radio, entrou em agonia na manhã de hoje e está morrendo.

Rio, 12 (Meridional) — A necessidade de ser intensificada a produção do trigo no Brasil foi encarecida pela sub-comissão Central de Preços, estudando o caso do aumento do preço do produto argentino. A referida comissão foi presidida pelo sr. Heitor Grilo, Secretário da Agricultura do Distrito Federal.

Adiado o julgamento do mandado de segurança

Rio, 1 2(Meridional) — O Supremo Tribunal Federal adiou o julgamento dos mandados de segurança impetrados pelo Sindicato dos Bancarios e pelo Sindicato dos Trabalhadores na Construção Civil. O julgamento dar-se-á na próxima sessão do Tribunal.

Descobertas novas jazidas de uranio na Australia

Adelaide, 12 (United) — O Ministro da Guerra australia-sr. Chambers, anunciou que os exploradores (de minerios acreditam ter descoberto novas jazidas de uranio no monte Painter, nas ultimas semanas. Os novos depositos estariam apenas a 4 quilometros das minas em exploração.

Esperado em São Paulo

São Paulo, 12 (Meridional) — E' esperado aqui no dia 2 de julho o sr. Gabriel Videla, presidente do Chile.

Para impedir que os comunistas italianos subam ao poder

O governo norte-americano liberou os fundos bancários italianos nos Estados Unidos

Washington, 12 (United) — Dando execução a doutrina anti-comunista de Truman, o governo norte-americano determinará a liberação dos depositos bancários italianos neste pais, os quais totalizam sessenta milhões de dolares e assinará com a Italia tratados de comercio, navegação maritima e aérea, numa tentativa para reforçar o governo De Gasperi e impedir que os comunistas subam ao poder naquele pais.

O Mexico aprova o principio do projeto panamenho

Cidade do Mexico, 12 (United) — O México, anunciou o Ministro do Exterior Jaime Torres Bodet, notificou ás nações unidas que "o Mexico aprova o principio do projeto panamenho sobre a "declaração de direitos e deveres dos Estados".

O Ministro salientou que o Mexico lutou por uma declaração formal dessa ordem, "desde antes da Conferencia de São Francisco".

ANUNCIEM NESTE DIARIO

Pavorosa enchente causa vítimas nos EE. UU.

Os rios Mississipi e Missouri já vitimaram mais de cinco — mil pessoas —

Saint Louis, 12 (United) — A possibilidade da enchente causar novos desastres em Missouri, Ilionois, depende da quéda de chuvas, entre osri os Mississipi e Missouri.

Prediz-se uma enchente desastrosa na área de Saint Louis se elevar-se mais o nivel dos dois rios na sua confluencia com o Alton, Ilinois, ao norte desta cidade. O nivel do Mississipi continua mais alto a noventa quilometros ao norte do Alton, enquanto as aguas do Missouri estão extravasando somente em pontos a 165 quilometros.

Saint Louis, 12 (United) A Cruz Vermelha anunciou que mais de cinco mil pessoas estão sem této em consequencia das enchentes no meio oeste, tendo perecido afogados dezessete pessoas até esta manhã.

Os trabalhos para a elaboração da Constituição do Maranhão

São Luiz, 12 (Meridional) — Encerrou-se o prazo para a apresentação das emendas ao projéto da Constituição do Estado. Foram apresentadas 133 emendas. Os deputados continuam interessados em promulgar a Constituição em 28 de Julho, data da adesão do Maranhão á independencia do Brasil.

O Comandante Eurico Viveiros vítima de um atentado

Colocada em seu gabinete de trabalho uma bomba explosiva —

Rio, 12 (Meridional) — Revela-se que foi colocada uma bomba explosiva no gabinete do comandante Eurico Viveiros, chefe geral das oficinas do Loide Brasileiro, o qual atirou o petardo ao mar.

Foi aberto rigoroso inquerito para apurar a responsabilidade do atentado.

Novas fronteiras economicas na Patagonia

Pespectivas favoraveis com o restabelecimento das relações diplomaticas da Argentina com a Russia —

Moscou, 12 (United) — O restabelecimento das relações diplomaticas entre a Argentina e a União Sovietica talvez signifique a abertura de novas fronteiras economicas na Patagonia, de acordo com os planos do embaixador argentino Frederico Cantoni.

A parte meridional da Argentina possue um clima semelhante ao das áreas setentrionais da União Soviética. O sr. Cantoni planeja transmitir aos argentinos os conhecimentos adquiridos pelos russos nas experiencias agricolas nos climas frios e enviar sementes, para permitir que a Patagonia estabeleça a economia agrária.

APARTAMENTO PARA TRABALHADORES

Bloco de apartamento especialmente construidos para os trabalhadores. Está situado em Kendal Rise, e possuindo lavanderia comum e nursery que pode ser vista a direita da fotografia. *Britsh News Service*

A visita presidencial ao Vale do São Francisco

O chefe do governo seguirá acompanhado de brilhante comitiva —

Rio, 12 (Meridional) — Foi marcada para ás 6 horas de amanhã a partida do avião presidencial que levará o general Dutra a Barreiras, na Bahia, para visitar o Vale do São Francisco. Naquela cidade bahiana será recebido pelo sr. Otavio Mangabeira e comitiva, hospedando-se na residencia de uma familia. Pelo avião presidencial seguirão *os seguintes menbros da comitiva:* tenente coronel Gabriel Grumot, sub-chefe do gabinete militar da Presidencia; Pereira Lira, chefe do gabinete civil da Presidencia; Ministros da Agricultura, Viação e Educação; senadores Apolonio Sales e Pinto Alcixo e deputados Vieira de Melo, Juraci Magalhães, capitão tenente José Barreto de Assunção, ajudante de ordens do presidente, jornalista Mario Salviano, chefe do serviço de imprensa do Catete.

O avião é pilotado pelo capitão aviador José Pedro Pessoa, *ajudante de ordem do* general Dutra.

Em outro aparelho seguirão os demais membros da comitiva: general Aristoteles de Souza Dantas, comandante da Policia Militar do Distrito Federal; deputados Leandro Maciel, Teodulo Albuquerque, Lauro Farani, Medeiros Neto, Eunapio Queiroz, Armando Fontes, José Alcimim e Francisco Rocha.

Acervo: Biblioteca Pública SC - Hemeroteca Digital Catarinense

EXPEDIENTE

" A Nação "

Propriedade da S. A. "O NAÇÃO"
Diretor-Presidente: EDMUNDO MISTEIRO
Diretor-Gerente: RINALDO FELTRIN
Diretor de Redação: HERNANI PÔRTO
ENCARREGADOO DE ASSINATURAS E ANUNCIOS
OTTO WILLE

ASSINATURAS:
Anual ... ... Cr$ 90,00
Semestre ... ... Cr$ 50,00
Trimestre ... ... Cr$ 30,00
N. Avulso ... ... Cr$ 00,50

Redação e Oficinas: Rua S. Paulo, 269
Telefone: (provisoriamente), Hotel Würges 1365
Caixa Postal, 38

REPSESENTANTES:
No Oio: — Serviços de Imprensa Ltda. Praça Getulio Vargas, Edificio Odeon Sala 802
Em S. Paulo: Serviços de Imprensa Ltda. Nua 7 de Abril, 241

Informações Uteis

HORARIO DE ONIBUS
Auto Viação Catarinense
Blumenau a Curitiba — 3 horas
Blumenau a Joinville — 13 horas
Blumenau-Florianopolis — 13 horas
Blumenau a Itajaí — 13,30 horas
Blumenau á Jaraguá — 13 horas
Empreza Auto Viação Brusquense
Blumenau a Brusque — 9,30 horas

TELEFONES MAIS CHAMADOS:
Associação Comercial e Industrial, 1430
Automoveis:
1300 — 1200 — 1111 — 1100 — 1333
Carros de Molas:
1051 — 1400 — 1170 — 1245
Coletoria Estadual — 1216
Coletoria Federal — 1382
Companhia Telefonica — 1321
Delegacia Regional de Policia:
Gabinete do Delegado — 1016-A
Expediente — 1016
Delegacia Imposto de Renda — 1104
Empreza Força e Luz — 1327-A
Estrada de Ferro S. Catarina — 1011
Hospital Municipal — 1208
Hospital Santa Izabel — 1196
I. A. P. C. — 1271
I. A. P. I. — 1265
Mercado Municipal — 1120
Ministerio do Trabalho — 1143
Prefeitura Municipal — 1163
Posto da Malaria — 1466
Telegrafo Nacional — 1363
NCENDIOS:
Garcia — 1148
Hering — 1199

Oswaldo Gomes Nóbrega

Cartorio de REGISTROS DE IMOVEIS E HIPOTECAS

2o. Oficio
EDIFICIO DO FORUM — Blumenau

ANUNCIEM NESTE DIARIO

MOCA PARA ESCRITORIO

Precisa-se de uma, com prática em serviços auxiliares de escritórios datilografia e que tenh abôa caligrafia. Cartas de proprio punho ao Expresso Rio Grande-São Paulo, rua 15 de Novembro n. 1425, Blumenau.

Ladrilhos Azulejos Granitos e Material de construção

Werner Garni
BLUMENAU

A moda em revista

As flores da primavera nas ruas de Londres

Por VICTORIA CHAPPELE
Escritora de fama mundial sobre assuntos de modas e ex-redatora de modas do "Daily Mail" de Londres

Copyright do B.N.S. especial para "A Nação"

E' preciso morar-se numa ilha que frequentemente é envolvida por denso nevoeiro para realmente apreciar-se o primeiro dia de sól, - e o primeiro chapéu da primavera. A verdade é que o nevoeiro empresta certo encantamento á paisagem da Grã-Bretanha e influência o modo das mulheres britânicas encantarem a moda. O preço, por exemplo não se destaca muito na Grã-Bretanha, ao contrário do que aconteça no continente onde os dias são claros e o céu é azul. Na Grã-Bretanha as cores preferidas são verde, e as cores "pastel".

Alegre e florido.

Cada chapeu novo nas ruas de Londres parece refletir este sentimento de alegria. Vê-se verde e mauva, azul e mauva, verde e amarelo por toda parte. As mulheres de Londres apresentam-se em chapeus ornamentados com flores, as quais parece ter sido colhidas em alguns dos parques londrinos, agora alegres e floridos, depois de um dos mais longos escuros e dificeis invernos que jamais envolveram a Grã-Bretanha.

Os modelos colocados para tráz, ainda são muito populares. Os chapeus de abas largas, que são usados bem no alto da cabeça, e que apresentam certo glamour do principio do século, com grande profusão de tule e flores ainda não estão em voga, mas o novo modelo - posto para tráz e um pouco ao lado, está alcançando grande sucesso. Este modelo é mais atraente do que o modelo colocado inteiramente para tráz, e serve tanto para as debutantes como para as senhoras de mais idade.

PASSAROS CANTANTES

Um dos modelos mais populares da presente estação londrina para jovens parece ser a boina confeccionada com pequenas flores de palha amarela, e ornamentada com pequenos passaros, acabando com uma fita verde junto ao rosto.

O curioso "pote de flores" parece ser um dos modelos amarrado em baixo do queixo, lindas flores e pode ser favoritos da presente estação. Este modelo e mceral tem ao co nas flores. Este naturalxo com uma fita que combina mente, são ch apeus para ocasiões formais, assim como os grandes chapeus de palha - um dos quais é adornado com renda preta e flores - os quais começaram a aparecer nos grandes salões londrinos.

CLINICA MÉDICA
Dr. Rubens Walbach
CORAÇÃO — PULMÃO — FIGADO — INSTESTINOS — RINS — REUMATISMO — DIATERMIA — RAIOS X — ELETRO — CARDIOGRAFIA
Consultório e Residência:
RUA BOM RETIRO, 12 — FONE, 1259
CONSULTAS: das 8 ás 11 e das 3 às 5 horas

Cia. Telefonica Catarinense

AVISO

De ordem do Diretor-Presidente, Snr. Juan Ganzo Fernandez, e afim de poder fazer um calculo aproximado para o pedido de nova máquina automática, solicito aos senhores interessados nas instalações de telefones automaticos, a fineza de comparecerem ao escritorio desta Cia., sito á rua 15 de Novembro n. 854, afim de assinarem, com os respectivos endereços, a relação dos futuros assinantes.
— Gerente da 2ª Zona.

Este è o seu JORNAL

HEMORROIDAS,

Varizes (veias dilatadas) e úlceras das pernas, sua cura sem operação e sem dôr.

Dr. A. Taborda
Médico - Especialista

Doenças ano-retais (fistulas - fissuras - retites - pruridos - queda do reto, etc) Doenças do estômago (gastrite - dispepsia úlcera do estômago e duodeno). **Intestinos** (colites crônicas ulcerosa - prisão de ventre - amebiana, etc)

Coração, pulmões, rins, figado, bexiga; obesidade, emagrecimento, malária opilação (mal da terra), erisipela, eczema, gonorréa, sífilis, etc.

Clinica Médica de Senhoras, Homens e Crianças.
Diatermia - Ozonotermia - Electro-coagulação ...

Itoupava Sêca - BLUMENAU

MATRIZ: S Paulo, Alameda Barão de Piracicaba, Fone 1410
DEPÓSITO: Blumenau, Alameda Duque de Caxias 20 125 Fone 4-0013

Transportadora Blumenauense Ltda.
Transporte de Cargas e Encomendas
entre
Blumenau - Curitiba e S. Paulo
Joinvile - Brusque e Lajes

Contra os males do campo

Por Denise Vedrune

Copyright do Serviço FRANCES DE INFORMAÇÃ

A natureza, que é sonho e poesia, pode ser tambem uma inimiga. Longe dos nucleos de população, os seus ataques são ás vezes perigosos, sobretudo se não sabemos prevenir-nos contra eles.

Mas todo mal tem remédio e, frequentemente, basta que procuremos tirar partido dos recursos bem simples de que dispomos.

E' prudente, desde que vos acheis longe de um grande centro, preparardes uma pequena farmácia de campo, com a ajuda da qual, possais lutar contra certos incovenientes que a natureza não deixará de vos fazer sofrer. Assim, devereis ter ao alcance da vossa mão: aspirina, tintura de iodo, creme contra queimaduras produzidas pelo sol, "leucoplaste", eter, água oxigenada, amoníaco, alcool, algodão canforado, alcool de 90 gráos, vaselina, bicabornato de soda, talco, algodão, compressas de gaze, ataduras e alfinetes... E vereis como esse pequeno material evitará que sejais apanhada desprevenida.

Também é preciso que não ignoreis que, mesmo quando estiverdes desprevenida, não deixadá de haver ao vosso alcance coisas uteis. E' que basta que vos baixeis para colher a centaurea e a camomila com que podeis preparar banhos e compressas para os olhos; a verbena, a hortelã e o tomilho, que servem para infusões que facilitam a digestão; a tilha e a alface, que têm influência calmante e ajudam a dormir; as folhas de sarça e as amoras, que, em tisana, aliviam a garganta, e, enfim, o dente de leão, que, comido em salada, tem excelentes efeitos depurativos.

CONTRA AS PICADAS DA SARÇA E DE ESPINHOS

Se tiverdes, depois de um passeio entre as plantas picantes, espinhos profundamente enterrados na pele, raspai a superficie atingida com uma faca bem limpa e afiada. Se não conseguir-des por esse meio desenbaraçar-vos deles, aplicai um cataplasma, feita muito simplesmente com um lenço e "purée" de batata. Mas, se fordes obrigado a tirá-los com uma agulha, que antes seja flamada e desinfetada com um líquido antiséptico (alcool, iodo, água oxigenada, etc...

AS PICADAS DE COBRAS

Fazei imediatamente uma ligadura acima da parte picada, afim de que o veneno não se possa espalhar pelo corpo. Espremei a ferida para que sangre abundantemente, alargando-a até, se necessário e, em seguida sugai-a. Não há perigo algum em sugar uma picada de cobra, a menos que se tenha qualquer ferida na boca. O melhor antiséptico para lavar o ferimento é água de Javel quase pura. Depois de lavada, a picada precisa ser cauterizada com iodo ou ferro em braza. Não empregueis este último recurso, extremamente doloroso, se não tiverdes a certeza de que a serpente era realmente venenosa. Logo depois desses primeiros cuidados, deveis recorrer ao soro anti-ofício e procurar um médico.

AS ENTORSES

A imobilidade absoluta é o melhor remédio. Mas se o acidente verificar-se durante um passeio e for inteiramente necessário voltardes a pé, envolvei a articulação atingida, levando o mais possivel o pé e começando a enrolar a atadura a partir dos seus dedos. Isto sendo feito com o devido cuidado, a volta a casa já não será penosa e não haverá depois inchações, nem dor. Logo após o regresso, iniciar uma série de banhos muitos quentes ou alternativamente quentes e frios.

PRURIDOS CAUSADOS PELAS URTIGAS...

Apanhai algumas folhas de tanchagem e fricionai com elas a parte afetada. O ardor desaparece imediatamente. Podeis também, quando já estiverdes em casa, fazer aplicações de alcool canforado.

INTOXICAÇÕES E ENVENENAMENTO

Se os vossos intestinos estiverem desarranjados por haverdes, talvez, bebido uma água de má qualidade ou comido mariscos suspeitos, a dieta será o primeiro remédio. Durante 24 horas tomai apenas o caldo de legumes, tendo o cuidado de pôr compressas quentes sobre o abdomem. Se se tratar, porém, de um caso grave, um envenenamento por cogumelo, por exemplo, provocai vômitos, logo de inicio, bebendo água morna e fazendo cócegas no fundo da garganta. Em seguida, tomai carvão (pão carbonizado é excelente no caso) e liquidos em abundancia, afim de que o veneno se elimine pelos rins.

Equipamentos elétricos para a Tchecoslovaquia

Paris, (SIF) — Uma delegação de representantes da industria elétrica da Tchecosloquia acaba de regressar á Praga, depois de concluir negociações para a entrega de equipamentos elétricos franceses e intercambio de especialistas entre estes dois paises.

No Congresso da União Postal Universal

Paris, (SFI.) — Com o fim de favorecer a difusão do pensamento e facilitar os intercambios culturais entre as diversas nações do mundo, o 12º. Congresso da Uião Postal Universal decidiu elevar de 2 para 3 quilos o peso máximo dos impressos em geral e de 3 para 5 quilos o dos volumes despachados isoladamente.

O GOVERNO FRANCES ACEDERA' AO PEDIDO DOS FERROVIA'RIOS EM GREVE

Paris, 11 (U.P.) — O sr. Vicent Auriol declarou aos ferroviários em greve que não pode aceder ao seu pedido, para uma entrevista especial, afim de encontrar a solução para a crise atual.

Disse que isso seria equivalente a passar por cima do governo, diminuindo até mesmo arruinando a autoridade governamental.

Devem filiar-se ao IAPTEC

Rio, / (Meridional) — O Miinstro do Trabalho, respondendo a consulta sobre a filiação aos Institutos de Aposentadoria dos Empregados da Companhia Itaelg, com séde no Rio e filiais em São Paulo, Minas e Sergipe, esclareceu que os empregados de escritórios e minas da empresa devem filiar-se no IAPETC e IAPI, quando trabalharem na usina Quaray, ressalvados os motoristas, que são tambem daquele Instituto.

NOVO NAVIO FDANCES NA LINHA DA AMÉRICA DO SUL

Paris - O paquete "Kerguelen", da Companhia Chargeurs Réunis, que foi encontrado na Alemanha quando terminaram as hostilidades e que foi reparado num estaleiro holandês, é esperado em Bordéus, onde sofrerá novos re stauros.

Esta unidade será afetada á linha Bordéus-América do Sul.

Arnoldo Puetter
Fábrica de Ladrilhos

Executa-se qualquer serviço em marmorite.
Rua das Palmeiras n. 8
Fone 1081 Caixa postal, 48

1... que atualmente, na França, ainda se realizam espetáculos em teatros construidos pelos antigos romanos.

2... que, segundo o Ministerio da Agricultura dos Estados Unidos, a vaca se alimenta com 276 espécies de ervas e repele 210; e que o cavalo aceita 260 e recusa 213.

3... que, segundo o Observatário Naval de Honolulu, alguns ciclones dão ás ondas uma velocidade de 96 quilômeros por hora; e que recentemente, no Oceano Pacifico, em consequencia de um terremoto, a mesma velocidade chegou a ser de g77 quilometros por hora.

4... que o Galileu passava dos setenta anos quando fêz os seus maiores descobrimentos astronômicos

5... que as pérolas australianas não são muito grandes, nem se podem comprar ás de Ceilão, mas que, em compensação, suas conchas possuem o mais belo nácar do mundo e são porisso extraordinariamente preciosas.

6... que, depois de muitas experiências, um engenheiro sueco inventou recentemente um processo para concertar a cerveja e converte-la numa substancia sólida, a qual, dissolvida em água, produz uma excelente bebida.

CINE BUSCH

Sabado, ás 8,15 e Domingo ás 2 horas
John Wayne, Ann Dvorak e Joseph Schildkraut, em

"UM DIA VOLTAREI"

A pelicula que nos leva ao remoto e lendario S. Francisco dos tempos da barbarie. Ação empolgante e sensacional, emoldurado por um divino e inebriante romance de amor. A pelicula feita para agradar a todos sem exceção. Acomp. Compl. Nacional, Fox Jornal e "Milagre de Lourdes", interessantissimo short natural
Dom. ás 2 horas, mais a continuação da série: "Brenda Star Reporter"
Platéa, 4,00 e 3,00 — Balcão 3,00 e 2,00 - Dom. 1/2 plat. 2.
Domingo, ás 4,30 e 8,15
Clark Gable, Greer Garson, o conquista numa grande e bela

"A VE N T U R A"

Vereis uma grande aventura de turbulanto amor, em que ha sorrisos, ha risos e ha lagrimas. Quem resistirá a esta magnifica "aventura": Greer Garson nos braços de Clark Gable? Acomp. Compl. Nac., Metro Jornal e short.
Platéa 4.00 e 3.00 — Balcão 3,00 e 2,00. A Noite, pl. 5,00
AGUARDEM: dia 19, quinta-feira, estréa da Cia. de Comedias João Rios, no Teatro Carlos Gomes. Assinaturas a venda no Cine Busch.

Automovel Clube de Blumenau

— Baile: 14 de Junho de 1947 —

A Diretoria do AUTOMOVEL CLUB DE BLUMENAU convida seus associados e da S.D.M. Carlos Gomes e suas exmas. familias para assistirem o grande BAILE SOCIAL que, em comemoração da passagem do seu 7º aniversário, realizará no dia 14 próximo, nos amplos salões do Teatro Carlos Gomes, com inicio ás 21 horas, abrilhantado pelo afamado Jazz Doze, de Florianopolis.

OBSERVAÇÕES: Traje de passeio. As mesas desde já podem ser reservadas com o zelador do Salão. Convites especiais, na séde do A.C.B., á Rua 15 de Novembro, 366, Fone: 1455, sendo sómente á tarde, nos dias uteis.

Blumenau, 4 de Junho de 1937.
RODOLFO KRAEMER — Presidente.

Ulmèr Laffront
CORRETOR
Rua Maranhão n. 2

Jouvet enceta novo triunfo

Paris - (S.F.I.) - Oito dias depois de terminar "Monsieur Alibi", o criador de "Corvo" - Clouzot, iniciou a filmagem de "Quai des Orfévres". Neste último filme trabalham Louis Jouvet e Suzy Delair, além de Bernard Bliér, Simone Renant, Claudine Dupuis, Pierre Larquey, Gilbert Géniat, Charles Dullin, Robert Dalban e Jeanne Fuiser-Gir.

Pilulas URSI
O REMEDIO CONTRA OS MALES DOS RINS

"A Nação" — o jornal de maior circulação no Vale do Itajai — Posto de Venda: — Engraxataria MIRO.

MOÇA PARA ESCRITORIO

Precisa-se de uma, com alguma prática em serviços auxiliares de escritório, datilografia e que tenha bôa caligrafia. Cartas de próprio punho á "C.T.C.", Caixa Postal 203 — Blumenau.

Acervo: Biblioteca Pública SC - Hemeroteca Digital Catarinense

O sr. dr. Nereu Ramos, Vice-Presidente da Republica se congratula com a diretoria do Palmeiras e com a população de Blumenau pelo lançamento da pedra fundamental do magestoso estádio da Alameda Duque de Caxias.

Foi o seguinte o telegrama que o sr. Nereu Ramos enviou ao sr. Valdemar Dewitz, presidente do Palmeiras: — *"Do Rio — Muito agradeço atencioso convite para cerimonia lançamento pedra fundamental estadio Aderbal Ramos da Silva e lastimo não o tenha recebido a tempo de me fazer representar pt Com sua digna diretoria e com população local congratulo-me pelo auspicioso acontecimento pt Cordeais Saudações. — Nereu Ramos".*

E' lamentável que ás vesperas do início do campeonato, a nossa mater desportiva continue como a deixou o seu ex-presidente, isto é, sem diretoria, sem boletim oficial e sem noticias.

Continua a crise na Liga Blumenauense de Desportos

Estamos ás portas do certame oficial de futebol da Liga Blumenauense de Desportos. Os clubes concurrentes ao certo máximo elebedeano mobilizam suas forças para o inicio da grande jornada.

Apenas o Gremio Esportivo Olimpico afastou-se do certame a iniciar-se dentro em pouco. Afastou-se e com essa decisão lastimavel de sua Assembléia, criou casos que agora começam a preocupar os desportistas blumenauense no que diz respeito ao bom andamento dos trabalhos de preparação da necessária tabela do certame. Acontece que, como é do conhecimento publico, em vista do grêmio alvi-rubro não atender ao apelo da LBD para que reconsiderasse sua decisão de inatividade no certame oficial de futebol, os dirigentes da mesma, em sinal de protesto, demitiram-se de seus respectivos cargos, e com isso criou-se uma grave crise na entidade da rua XV.

Assim, estamos ás portas do campeonato, — cujo inicio deve ser apressado, pois estamos em meiados do ano — e até aqui, ao que soubemos, tudo continua no mesmo tom: a crise não foi extinguida, não foi eleita ainda nova diretoria — pelo menos de nada sabemos, pois não mais recebemos os costumeiros boletins bi-semanais da referida entidade.

E sem a nova diretoria, não poderá haver a tabela do certames, sem a tabela, não haverá o tradicional torneio inicio, que marca o primeiro passo para as disputas.

O que nos resta, pois, é continuarmos na expectativa, e deixar que o tempo corra, apresentando domingos em branco para os aficcionados do pebol citadino.

J.G.

A sorte de todos os Homens

Paris - (S.F.I.) — Falando por ocasião do 12°. Congresso Postal Universal, realizado no Palácio do Luxemburgo, o Presidente da Republica Francesa, Sr. Vincent Auriol, disse entre outras coisas:

"Faço votos para que o organização ecrômica e social do mundo moderno, que surgiu da vitória das forças de liberdades associadas, seja fundada, como durante aguerra, na confiança mútua e na cooperação total para bem da segurança e da prosperidade comum. Só o desenvolvimento dos laços econômicos, sociais, culturais entre todos os paises poderá criar um comunidade viva de povos pacificos e prósperos. Já o disse Anatole France:

"Na Terra, a sorte dum ser humano está ligada á sorte de todos os homens".

E dirigindo-se aos delegados de todos os daises representados no Congresso. O Presidente da Quarta República Francesa, acrescentou:

"Finda a vossa tarefa, desejo, sobretudo, que leveis para vossas respectivas pátrias, juntamente com uma lembrança perdurável e luminosa, a firme convicção de que a França permanece o país da medida e da fidelidade e merece, no domínio da civilização e das instituições humanas, a plena confiança que os povos ansiosos de liberdade lhe têm sempre testemunhado."

A RADIOLAR
Rua 15 de Novembro, 1369
— Blumenau —
Radios das melhores marcas, pelos melhores preços — Máquinas de Costura e de Escrever.
Todo e qualquer material para radio e material elétrico.
— Vendas a vista e a prazo —

Relojoaria Catarinense S. A.
Rua 15 de Novembro, 473 — Telefone, 1075
Joias — Relogios — Porcelanas — Cristais e artigos para — presentes —
SECÇÃO DE CONSERTOS DE RADIOS DE QUALQUER — MARCA —
SECÇÃO DE OTICA:
Mantemos completo sortiment de oculos. — Confeccionamos qualquer tipo de oculos conforme receita dos srs. médicos.

A ressurreição da frota mercante francêsa

Paris, (SIF) — Durante a sessão inaugural da "Baltic and International Maritime Shipping Conference", realizada em Copenhague, o sr. Laurent de Labrusse, delegado francês, fez uma exposição da evolução da marinha mercante francêsa.

Em junho de 1444, só restavam á França, 900.000 toneladas de sua frota mercante. Esta cifra era de 1.500.000 em principios do ano corrente. E' provavel que a fins do ano de 47 passe a 2.000.000. Recordemos que antes da guerra a frota mercante francesa totalizava 2.800.000 toneladas.

Depois de assinalar as dificuldades encontradas pelos arsenais franceses, em virtude da escassês de matérias primas, e do excesso de trabalho nos arsenais estrangeiros, sobrecarregados de pedidos, o sr. Labrusse exprimiu, entretanto, a esperança de que para fins de 1948 a tonelagem mercante poderia chegar, na França, a 2.600.000 toneladas, e a 3.000.000, em 1950.

Por outro lado, o delegado francês evocou o gigantesco esforço de reconstrução realizado na maioria dos portos franceses. A este respeito citou as seguintes cifras:

Em agosto de 19;4, uns ".000 barcos afundados obstruiam os portos franceses; 33 porcento dos depositos e dos cais estavam destruidos, assim como a quasi totalidade 88 porcento, dos aparelhos de carga e descarga.

Hoje, tem-se a impressão de que o programa de reconstrução, que não se pensava terminasse antes de 5 anos, talvês esteja concluido dentro de três. As importações por mar já alcançam na França 80% do total de 1938.

Posto de venda, assinaturas e anuncios, dê "A Nação": — Engraxátaria MIRO.

SINUSITE

O Vitalisador Eletrico Worms, restaurando a energia elétrica humana, põe todos os orgãos em perfeito funcionamento. — Encom. no Rio: — INSTITUTO VITALISADOR WORMS — 17, Rua Alcindo Guanabara — Sala 606 Em São Paulo: Demonstrações a domicilio.

ARMAZEM PFUETZENREITER
Sabão URÚ — Preço de barra: Cr$ 2,50 — Rua São Paulo n. 94.

VENDE-SE
um motor a oleo crú novo, HALLET DIESEL
capacidade: 10 HP.
Germano Koch — Testo Central.

DR.
Ayres Gonçalves
ADVOGADO
Rua 15 de Novembro nº 418
2º andar — sala 1

Desastre de avião

Natal, 11 (Meridional) — Feleceu mais uma vitima do desastre ocorrido com o quadro-motor "Fama". O aparelho sinistrado era do tipo — "Lancastrian" ,identico ao utilizado pela Companhia British.

Natal, 11 (Meridional) — Acaba de chegar á base de Parnamirim o aparelho "Cruzeiro do Sul", que veiu buscar os corpos das vitimas do desastre ocorrido com o avião "Fama".

Natal, 11 (Meridional, — Até o momento havia cinco mortos entre as vitimas do desastre ocorrido com o avião "Fama". O comandante e a tripulação do aparelho sinistrado encontram-se em estado gravissimo. Os feridos foram internados no hospital da base de Parnamirim.

Natal, 11 (Meridional. — Sabe-se agora que o avião "Fama", que se chocou ao sólo, aqui, viajava direto de Buenos Aires a Natal, receiando-se que a causa do desastre tenha sido carencia de combustivel.

BANCO DO BRASIL S.A.
Direção Geral — Rio de Janeiro
FAZ TODAS AS OPERAÇÕES BANCARIAS NO PAIZ E COM O EXTERIOR

TAXAS PARA AS CONTAS DE DEPO'SITOS:

DEPO'SITOS A' VISTA (retirados livres)	
DEPO'SITOS POPULARES (Limitado Cr$ 10.000,00	4 1/2% a.a.
DEPO'SITOS LIMITADOS (Limite de Cr$ 50.000,00)	4% a.a.
DEPO'SITOS LIMITADOS (Limite de Cr$ 100.000,00)	3% a.a.
DEPO'SITO SEM LIMITE	2% a.a.
DEPO'SITOS A PRAZO FIXO	
Por 6 mêses	4% a.a.
Por 12 mêses	5% a.a.
DEPO'SITO DE AVISO PRE'VIO	
Retirados mediante prévio aviso:	
De 30 dias	3 1/2% a.a.
De 60 dias	4% a.a.
De 90 dias	4 1/2% a.a.

Prefeitura Municipal de Blumenau

Requerimentos despachados pelo sr. Prefeito Municipal durante os meses de março, abril e maio de 1947

Nrs.

500 Sebastão Belli pede licença para construir, deferido.

502 Manoel T. Gonçalves, pede vistoria, deferido.

504 Osvaldo E. Schnaider, idem idem.

506 Alexandrino Vieira, idem idem.

507 Grahl Irmãos, idem idem.

510 Ana Pahl, idem idem.

512 Victor Probst, idem idem.

513 Firma Industria de Moveis Ideal, licença para construir, aumento, deferido.

514 Paulo Becker, pede vistoria, deferido.

515 João Antonio de Bem, pede ligação de agua, deferido.

522 Artur Huscher, pede licença para construir, deferido.

523 Maria Santa da Silva, idem idem.

524 Augusto Willrich, pede vistoria, deferido.

525 Romeu Eliseu Vieira, pede exoneração cargo de guarda de Transito, deferido.

526 João Wiegenand, pede baixa imposto de bicicleta, deferido.

527 Carlos Korb, pede baixa imposto ind. e profissão, deferido.

528 Gruendling & Cia Ltda. pede licença para construir, deferido.

530 Jorge Schmidt, idem idem.

532 Eugenio Schoenau, pede vistoria, deferido.

533 Frederico C. A Miesner, idem idem.

535 Hardwig Liner, pede licença para fazer reforma, deferido.

536 Theodolindo Marchi, idem construir, deferido.

538 João Rausch, pede baixa imposto de carroça, deferido.

539 Luiz Rischbieter, pede ligação de agua, deferido.

543 Curt Jensen, pede baixa imposto de automovel, deferido.

545 Silvino dos Santos, pede vistoria, deferido.

547 Max Preisig, pede alinhamento, deferido.

548 Harry Guetz, pede licença para construir, deferido.

549 Aluizio Michels, pede licença para fazer reforma, deferido.

551 Sociedade União Cristã, pede vistoria, deferido.

552 Carlos Wendt, pede licença para construir, deferido

(Continua)

DEPURATIVO DO SANGUE
ELIXIR DE NOGUEIRA
VERIFICADA A EFICACIA DO TRATAMENTO DA SIFILIS

Natal, 11 (Meridional) — O avião "Fama" ,acidentado aqui, partiu a aza quando se chocou, tendo sofrido tambem outras avarias.

Acervo: Biblioteca Pública SC - Hemeroteca Digital Catarinense

A extinção dos mandatos é automatica

Foi o que afirmou o sr. Honorio Monteiro, ex-presidente da Camara

Rio, 12 (Meridional) — A comissão dos cinco do P. S. D. realizará hoje a sua reunião final e só deixará de faze-lo se um de seus membros, o sr. José Alkimin, não chegar a tempo. O sr. Honorio Monteiro, falando á imprensa, disse: "Entendo que a extinção dos mandatos é automatica. Embora seja unanime o pensamento entre os membros da Comissão de que uma consequencia logica da decisão judiciaria é a perda dos mandatos pelos comunistas, acredito que nem todos a consideram como eu, automatica.

Na reunião de hoje serão acertadas pequenas divergencias existentes a considerarem. Acrescentou que considera desnecessário, embora cabivel, os embargos de declaração apresentados pelo snr. Barreto Pinto, justamente por considerar automatica a perda dos mandatos. O senador Dario Cardoso, por sua vez, disse que a extinção do mandado ha de ser declarado, não podendo, porém, ser admitida como automatica.

Escoamento da safra de generos de primeira necessidade do norte do Paraná

Está dando resultado as medidas estabelecidas para a solução do problema

Rio, 12 (Meridional) — O sr. Olimpio Flores, representante na Comissão de Preços comunicou ao ministro Corrêa de Castro que já está dando resultado as medidas estabelecidas para o escoamento da safra de generos de primeira necessidade oriundos do Paraná, onde no momento se encontra o major Monteiro Aché, assistente técnico militar da Comissão de Controle dos Acordos de Washington e encarregado de supervisionar o escoamento da dita safra.

Ontem mesmo, em conferencia, os srs. Corrêa de Castro, Olimpio Flores e coronel Mario Gomes acertaram as providencias para o financiamento necessário da aquisição de transporte rodoviário para as mercadorias produzidas nas zonas proximas, pela Sorocabana, pela Rede Viação Paraná-Santa Catarina e pela Central do Brasil.

Assegura-se que parte da safra anterior ainda se encontra retida, aguardando transporte, embora estejam diariamente correndo duas composições especiais. Espera-se em breve a normalização do abastecimento do Distrito Federal e São Paulo. Tambem afirma o sr. Olimpio Flores que os preços tendem a baixar em viste do volume da safra, sem que esse fato, entretanto, reflita desfavoravelmente na economia dos produtores.

A NAÇÃO

DIARIO MATUTINO

6a.Feira, 13 de Junho de 1947 — BLUMENAU — Numero 909

F. G. BUSCH Jr.

Por sua Secção de Representações, Ofe rece as seguintes oportunidades:
MOTORES diesel, semi-diesel e a ga zolina, para todos os fins (estacionarios, maritimos e para caminhões) das afamadas marcas:

"Witte" - "Hercules" - "Fairbanks Morse" - "Lauson"

Briggs & Stratton e Wisconsin

Caminhões Ford, de 4 rodas motrizes — Sacaria vasia em geral

Conjuntos geradores de força e luz para todas as capacidades.
Balanças para todos os fins — Bombas em geral — Maquinas de todos os tipos para Agricultura e Industria — C hapas de ferro e aço — folhas de flandres — zinco — aluminio — arames — pregos — parafusos — ferragens e ferramenta, em geral.

F. G. Busch Jr. - Representações

TUDO PARA INDUSTRIA E AGRICUL TURA, NAS MELHORES CONDIÇÕES

Al. Barão do Rio Branco n. 1 — Caixa Postal 3E
Done 1388 — End. Telegr. "BUSCH"
BLUMEN AU — S. C.

A policia carioca fez uma verdadeira limpeza

Intensa campanha contra os criminosos que infestam a Capital Federal

Rio, 12 (Meridional) — A policia carioca prossegue na sua campanha afim de limpar a capital de maus elementos.

Na noite de ôntem a policia realizou diligencias, abrangendo desde o longinquo suburbio de Santa Cruz até a Gavea, trabalhando na captura de ladrões, vadios, assaltantes, desordeiros e desocupados, fazendo uma verdadeira limpeza da cidade.

Nessas diligencias trabalharam mais de trezentos policiais, distribuidos em turmas de três homens. A cidade foi dividida em cinco setores. Foi a maior caravana policial até hoje organisada nesta capital. Até ás cinco horas da manhã de hoje haviam sido detidos 216 pessoas e as turmas prosseguiam nas suas diligencias, não dando quartel aos elementos perigosos que vinham perturbando a ordem publica.

RECEBERAM O DIPLOMA DE DOUTOR HONORIS-CAUSA

Londres, 12 (U.P.) — O ministro Ernest Bevin e Lord Wawell, bem como onze outras personalidades inglesas, receberam, hoje, o diploma de doutor honoris causa pela Universidade de Camridge.

E la Recusa do Ministro De Finanças De Equipar Os Ordenados Das Mulheres Aos Homens

O Partido Republicano manterá a mesma atitude

Rio, 12 (Meridional) — Ha vários dias vem circulando noticias segundo as quais o Partido Republicano estaria se aproximando do governo do Estado e que filiar-se-ia ao bloco em organização. Palestramos com um membro do diretorio do partido, que disse: "O Partido apoia o governo do general Dutra, tanto que um dos seus elementos, sr. Daniel Carvalho, é o Ministro da Agricultura". A' respeito do governo do Estado, informou-nos que as noticias são destituidas de fundamento, acentuando que o partido forte ou fraco, manterá a mesma atitude, sem compromisso com o governo ou outras agremiações.

A Primeira Dama Argentina Será Recebida Pelos Soberanos Inglêses

Londres, 12 (U.P.) — A visita da senhora Eva Peron a Londres durará seis dias. Os planos ingleses para essa visita ainda estão em estudos. Sabemos apenas que, após a visita a senhora Eva Peron fará aos soberanos, ser-lhe-ão oferecidas uma ou duas recepções oficiais por associações de amizade latino-americanas. Toda e qualquer cerimonia será organisada pela embaixada da Argentina em Londres.

Anunciem neste Diário

A campanha do governo argentino contra a alta de preços

Buenos Aires, 12 (United) — Visando combater a alta de preços, o governo adotou medidas radicais contra a especulação. O decreto que acaba de ser publicado prevê que o governo tomará posse da totalidade dos estoques e da produção da industria textil argentina, fixando os preços de venda. Medidas analogas foram decretadas para a industria de calçados e se considera nos circulos técnicos que os preços baixarão em consequencia.

HA UM Ford EM SEU FUTURO

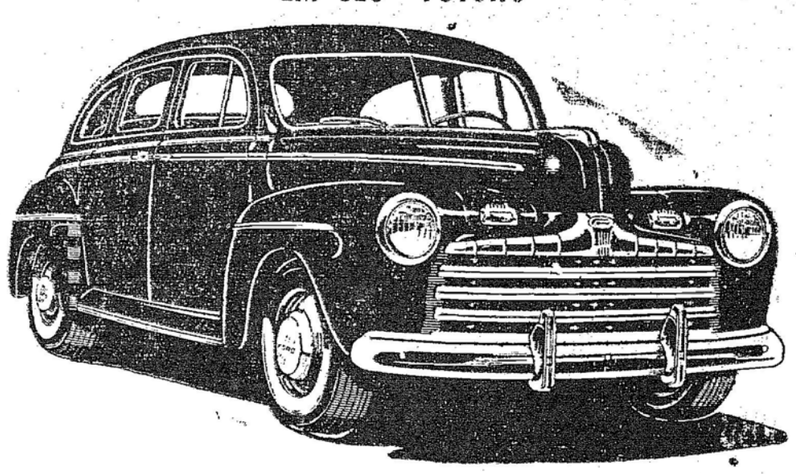

PEÇAS LEGITIMAS
FORD
MERCURY
HERCULES

ACESSORIOS & BATERIAS

POSTO DE SERVIÇO E OFICINA AUTORIZADA

ORGANIZAÇÃO COMPLETA PARA SERVIÇOS EM AUTOMOVEIS E CAMINHOES

— Não se contente com menos — Aguarde o seu FORD! —

Concessionários:

CASA DO AMERICANO S. A.

MERCADO DE AUTOMOVEIS

Endereços Telegráficos: *Freshel e Panair*

JOHN L. FRESHEL — Fundador
BLUMENAU — Estado de Santa Catarina
Rua 15 de Novembro nº 487
— Brasil — América do Sul —

Caixa Postal Nº 20
Telefone Nº 1078

NOSSA DIVISA E' SERVIR

Violenta cena de sangue no cais do porto do Rio

O guarda portuario, vendo-se ameaçado de faca pelo desotdeiro matou o a tiros de revolver

Rio, 12 (Meridional) — Violenta cena de sangue ocorreu no cais do porto. Ao tentar revistar um desconhecido, sob suspeita do porte de arma, o guarda portuario Carlos Rodrigues da Rocha Sobrinho foi, pelo mesmo, ameaçado de faca, travando-se então uma luta entre os dois.

Levado ao chão e vendo sobre si o desordeiro, o guarda sacou do revolver e com um tiro prostrou-o morto.

Os companheiros do agressor e populares tentaram linchar o guarda, que teve de fugir, refugiando-se num café, sendo no entando ai agredido a pauladas e cadeiradas pelos seus perseguidores. Um deles, Manoel dos Passos, desferiu-lhe uma paulada na cabeça. O guarda, então, novamente, detonou a arma, atingindo Manoel. Nessa ocasião, passando um investigador, prendeu os dois, entregando-o ás autoridades policiais.

O guarda acha-se em estado grave, com várias fraturas no corpo, sendo internado no hospital. O morto é de identidade desconhecida.

Máquinas de escrever UNDERWOOD

IMPORTAÇÃO DIRETA

Acabamos de receber um lote

De mesa	*Cr8 5.300,00*
Portáteis	*Cr$ 2.900,00*
De somar, elétricas	*Cr$ 9.860,00*

(Preços da Coordenação)

Sociedade Anônima Comercial MOELLMANN

Rua 15 de Novembro, 1091

— *BLUMENAU* —

PETROLINA MINANCORA

CONTRA CASPA, QUEDA DOS CABELOS E DEMAIS AFECÇÕES DO COURO CABELUDO.
TÔNICO CAPILAR POR EXCELÊNCIA

Clube Náutico América

TARDE DANÇANTE

A Diretoria do C. N. America convida os seus socios para a tarde dançante a realizar-se domingo, dia 15, em sua séde social, com inicio ás 15 horas, prolongando-se até ás 24 horas.

A DIRETORIA.

Nada de Redução de Preços — Liquidação TOTAL, No Duro!

VISITEM "A CAPITAL" — *"A CAPITAL" A SUA LOJA PREFERIDA*

Preços Abaixo do Custo!

A Casa A CAPITAL

COMEMORANDO SEU PRIMEIRO ANIVERSARIO EM O PREDIO NOVO, A' RUA 15 DE NOVEMBRO, 415, DECIDIU HOMENAGEAR A' POPULAÇÃO LABORIOSA DE BLUMENAU, VENDENDO, DURANTE O MES — DE JUNHO, POR PREÇOS QUE DESAFIAM CONCORRENCIA —

Grande Ofensiva Contra a Crise

Acervo: Biblioteca Pública SC - Hemeroteca Digital Catarinense