

O tratado de paz com a Alemanha

● POLONIA E A TCHECOSLOVACIA QUEREM PARTICIPAR NAS

CONVERS AÇÕES

LAKC LUSSEX, 16 (United) - A Polónia e a Tchecoslovaquia enviaram numa nota ao Conselho de Ministros das Relações Exteriores los quatro grandes, em que solicitam com parecer as conversações sobre o tratado de paz da Alemanha. As informações foram dadas a conhecer, conjuntamente, pelos chanceleres polones e checoslovaco srs. Massarek e Bzymowski, respectivamente. Rzy-novsk declarou que o governo polones e a Tchecoslovaquia formulavam o pedido "devido a grande importância que davam ao ante-projecto do tratado de paz da Alemanha. Confiamos em que o nosso pedido seja levado na devida conta pelo Conselho de Ministros Exteriores dos quatro grandes".

Quem será o candidato ao Go-

A NAÇÃO

Director: HONORATO TOMELIN — "O órgão da Diáspora Associação"
Telefones: Direcção e Gerência, 1092 — Redacção: - 1391
ANO IV — CAIXA POSTAL, Domingo 17 de Novembro de 1945
STA. CATARINA — BLUMENAU, 38 — NÚMERO 794

Verno do Estado?

O P. T. B. ESTA' DIVIDIDO EM DUAS CORRENTES — O CANDIDATO MAIS COTADO DO P. S. D. E' O DEPUTADO ADERBAL RAMOS

Florianópolis, 16 (A Nação) — Instala-se hoje às 20 horas a Convenção do P. S. D., excetando-se a sessão preparatória. Na reunião de amanhã será escolhido o governador, continuando na vanguarda

Uma herança que glorifica o Brasil

O DR. NEREU RAMOS PRONUNCIANDO VERBANTE DISCURSO NO BANQUETE QUE LHE OFERECERAM O GOVERNO DO ESTADO

rindo-se ao sr. Edmundo da Luz Pinto, declarou que, a despeito das suas idéias partidárias contrárias,



Dr. Nereu Ramos

foi dele um dos primeiros telegramas de felicitações que recebeu por motivo da sua escolha para a vice-presidência, o que foi, sem conta, uma honra para a sua terra e que glorifica o Brasil.

Florianópolis, 16 (A Nação) — Realizou-se no Palácio do Congresso o banquete oferecido pelo Governo do Estado ao dr. Nereu Ramos, comparecendo 227 convidados. O sr. Nereu Ramos foi saudado pelo interventor Udo Deeke, tendo o vice-presidente da República respondido em discurso repassado de patriotismo. Na sua oração, refe-

HONRA AO MÉRITO
O BANQUETE OFERECIDO PELOS FUNCIONÁRIOS DO "INCO" AO SR. JOSÉ SANCHES JOR.

Uma eloquente manifestação de solidariedade e apreço, os funcionários do Instituto Industrial e Comércio de Santa Catarina S. A., congregados pela nomeação do sr. José Sanches Jor., ao alto cargo de sub-governador daquela organização bancária nesta cidade, ofereceram-lhe quinta-feira última, às 20 horas, na Confeitaria Moderna um jantar, do qual presidiu o diretor daquele estabelecimento, sr. Hercílio Deque e todos os funcionários. Oferecendo o jantar, falou em nome dos colegas da banca o sr. Raul Centenari, que em palavras repassadas de entusiasmo, enalteceu os méritos do homenageado, ressaltando as suas virtudes cívicas e morais e a sua conduta exemplar e retilínea na vida pública e privada.

O orador foi bastante aplaudido pelos presentes. Respondendo e agradecendo a homenagem, falou o sr. José Sanches Jor., que teve palavras de profundo reconhecimento e gratidão aos seus chefes e demais colegas e terminou por acentuar que, no exercício de suas novas funções, tudo fará para o engrandecimento do estabelecimento em que trabalha, esperando contar com o apoio e dedicação dos seus colegas de trabalho e que dentro das normas de trabalho produtivo e sadio, trabalhará também pelo engrandecimento da pátria.

Aproveitando a oportunidade, foram também homenageados, por motivo de seus aniversários atalçados, o sr. Alberto Nascimento e o sr. Carlos Meira, funcionários do "Inco", tendo saudado os homenageados o sr. Zéomar Fernandes, que salientou e desvanecido o papel destas festas em aniversário na época da crise que atravessamos. Agradecendo a singela homenagem de seus colegas, o sr. Alberto Pfau teve palavras de gratidão por seu nome e da srta. Cristina Meira. Ao findar do jantar de confraternização, o sr. José Sanches Jor. e sua esposa foram alvo de carinhosas e expressivas manifestações de afeto de todos os presentes.

Os Big Four estudam o direito de veto

O CHANCELER SOVIÉTICO ENFRENTA A INSISTÊNCIA DOS EE. UU., FRANÇA e GRÃ-BRETANHA

Nova Iorque 16 (United) — Várias concessões feitas por Molotov aos diplomatas dos Big Four a dizer reservadamente que o Conselho de Ministros Exteriores está prestes a romper o impasse existente na questão de Trieste. De acordo com as pessoas que assistiram os debates entre os Ministros de Exterior dos Big Four, Molotov mostrou o dese-

jo de fazer sérios esforços para enfrentar a insistência dos Estados Unidos, Grã-Bretanha e França para colocar a polícia de Trieste sob o controle do Conselho de Segurança.

LAKE SUCESS, 16 (United) — Anuncia-se que, em consequência do acordo da noite passada para a realização de consultas, a França propôs hoje, segundo acredita, que o Comitê de Política e Segurança da Assembléia suspenda o debate do veto, enquanto os Big Five tentam chegar a uma fórmula que satisfaça a todos.

AS NOVAS INSTALAÇÕES DE "A. NAÇÃO"

Conforme é do conhecimento de nossos leitores, estamos instalando nossas oficinas, que constam da montagem da rotoplano adquirida ao antigo jornal "Der Urwaldsbote", cujos trabalhos estão à cargo do conhecido técnico sr. Francisco Ferreira. Tão logo estejam concluídos os trabalhos de montagem, já agora bastante adiantados, procederemos em seguida a nova fase de nosso jornal.

Os gregos recuperaram Syra

DEPOIS DUMA BATALHA QUE CAUSOU 50 MORTOS

ATENAS, 16 - As forças gregas recuperaram Lytra, na noite de quinta-feira, depois duma batalha que causou cinquenta mortos, inclusive dois infantes. A propósito, o sub-Secretário da Guerra, Devis Dimitri Yourdumbas, declarou aos jornalistas grego-iugoslava e que fora ocupada por bandidos que chegaram do território iugoslavo, agora estava em em mãos gregas, novamente. De acordo com informes de Salônica, quinze direitistas armados entraram na vila de Hrani e eliminaram cinco mulheres e quatro homens. Também feriram outras três pessoas.



Dr. Aderbal R. da Silva

os palpites o deputado Aderbal Ramos da Silva.

Fpolis, 16 (A Nação) — Até agora não há nenhuma indicação positiva sobre a atitude trabalhista, continuando as conversações para a definitiva deliberação em face da existência de duas correntes, chefiada pelo sr. Otacílio Nascimento, que apoia o sr. Irineu Bornhausen, candidato udenista e a outra pelo Aristides Largura, que apoia pelo P. S. D.

Tremendo libelo contra os americanos

CHICAGO, 16 (United) — O juiz Helmer Schnackenberg proferiu tremendo libelo contra os norte-americanos que permitem as filhas atraentes o uso de trajes impróprios. Aquele juiz lançou a chibata nos pais, ao sentenciar o jovem de 18 anos, Ralph Starnes, a um ano de prisão, por ter contribuído no desvio de uma garota de 15 anos. Starnes cumprirá a pena, após defloramento, apenas de um ano, porque Schnackenberg foi favorável ao apelo para a redução da pena.

UM BRINDE DO PINTOR EMERICH

O diretor deste diário recebeu do festejado pintor Emerich valioso quadro, que é uma primorosa obra de arte contemporânea, que muito ressalta os méritos artísticos do seu autor. O pintor Emerich já realizou nesta cidade várias exposições de seus quadros, tendo em todas as ocasiões alcançado franco êxito. Somente gratos ao sr. Emerich pela gentileza da preciosa oferta.

TRANSFORMADORES

Novos - Q alquer voltagem

MOTORES ELETRICOS

Monofasicos e trifasicos

F. A. X. KONRADT

Caixa Postal, 123 — Telefones, 1296 e 1139.

TORNOS

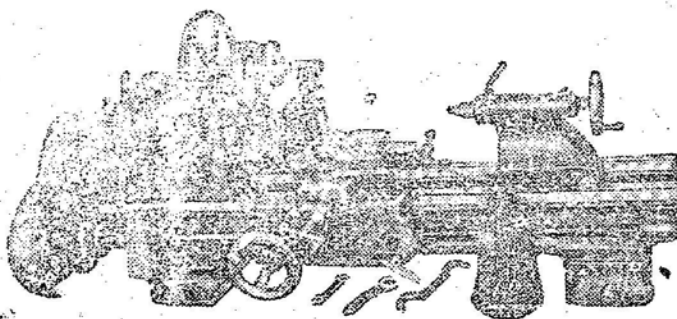

COMÉRCIO E INDÚSTRIA
GERMANO STEIN S. A.
Rua 15 de Novembro, 41

— Nenhuma outra casa lhe oferece
 estoque tão variado a preços
TÃO CONVIGATIVOS

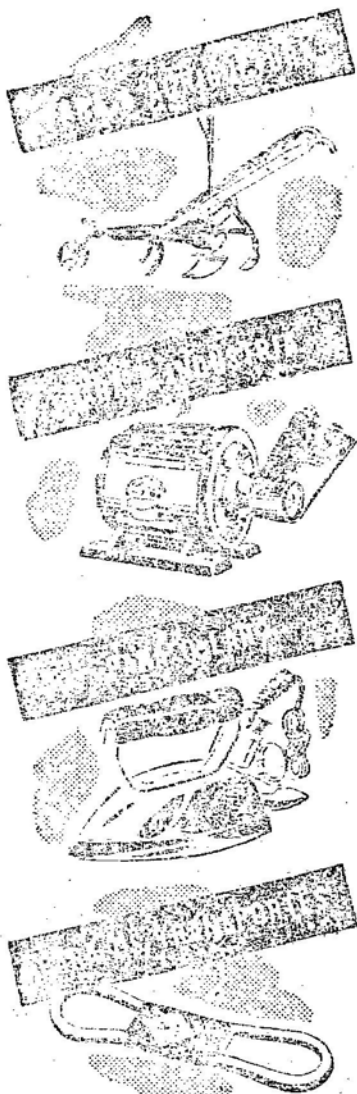

Arados, grades de disco e de dentes, cultivadores "Senior". Moinhos de pedra e de disco para todos os fins e capacidades. Máquinas e veneno para extinção de formigas. Amplo sortimento de ferramentas para lavoura. Consulte nossos preços.

Ferros, paralelos e bancadas. Máquinas para diversos fins. Completo estoque de ferramentas. Grande sortimento de canos, utensílios e material para construções. Folhas de serra para engenho, braçais para aço e metais; circulares e de fita. Bons preços para atacado e varejo.

Fôrças de todos os tipos. Belíssimo estoque de rádios de diversas marcas, ondas curtas e longas, em prestações, preços convidativos. Filtros, geladeiras, máquinas de costura, ferros de engomar e milhares de artigos úteis, indispensáveis ao equipamento de um lar moderno.

Pneus Goodyear de tipos diferentes, especialmente construídos para a natureza de cada trabalho. Câmaras, mangueiras para radiador, correias de ventiladores e baterias Ferramentas e macacos até cinco toneladas.

CARLOS HOEPCKE S. A.
 COMÉRCIO E INDÚSTRIA

MATRIZ: FLORIANÓPOLIS • FILIAIS: B. UENAU • JOACABA • JOINVILLE
 LAGEADO • LAGUNA • SÃO FRANCISCO DO SUL • TUBARÃO
 AGÊNCIA EM SANTOS • ESCRITÓRIOS EM SÃO PAULO E CURITIBA

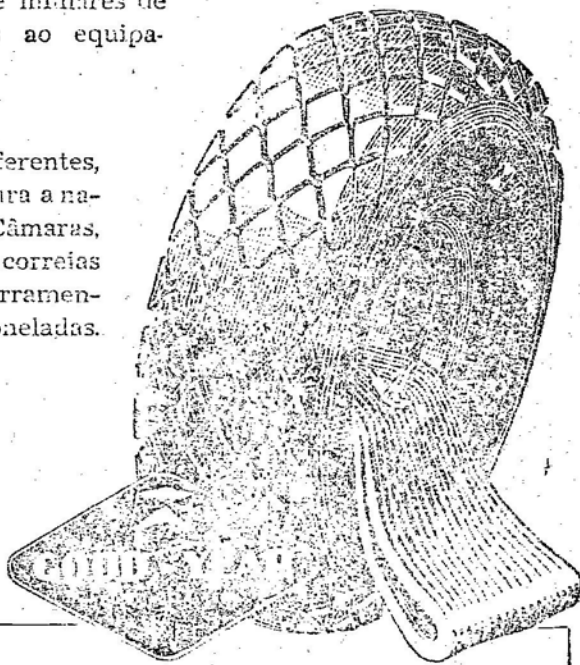

ARMADORES • COMERCIANTES • INDUSTRIAIS

Transporte de cargas e passageiros entre os portos de Laguna e Rio de Janeiro
 Fábrica de Pontas "Tita Maria" (regos de lino)

IMPORTADORES E ATACADISTAS

Fazendas • Ferragens • Máquinas • Produtos Químicos e Farmacêuticos
 Telegramas "HOEPCKE"

CHAPÉOS!

Das melhores marcas.
 Novos tipos e cores!
 O maior depósito nesta cidade!
 Preços os mais baratos!
 A varejo e atacado.

Casa Willy Sievert

Rua Quinze; — 1525
 TOCA-DISCOS SUISSOS — DISCOS — ACORDEONS

Empresa Intermediária de M. L. Araujo

(MATRIZ EM FLORIANÓPOLIS)

TÍTULOS DECLARATORIOS - NATURALIZAÇÕES
 Encarrega-se de quaisquer assuntos junto às repartições públicas de Blumenau, Florianópolis, Rio de Janeiro, São Paulo e Porto Alégre - Assistência técnica

ESCRITÓRIO PARA O VALE DO ITAJAI:
 Rua 15 de Novembro nº 415 - 2º andar - sala 1
 (Altos J' "A C apital") — BLUMENAU

**LACTIFERO
 PODEROSO GALACTAGOGO**

Indicado às mães que não tem leite ou que o tem insuficiente. Estimula as glândulas mamárias, produzindo leite sadio, nutritivo e assimilável. Proporciona um bem estar geral ao organismo materno, enquanto que a criança adquire robustez e beleza. Muito útil na gravidez. Sabor agradável. Esta especialidade já está consagrada e confirmada por notáveis cientistas brasileiros e estrangeiros. Nas boas farmácias e drogarias ou com o distribuidor R. A. Marinho & Cia. Ltda. — Caixa Postal, 245 — Curitiba —



**UM HOMEM
 PREVENIDO**

A sua saúde não pode estar sujeita a surpresas!
 A alimentação descuidada é um perigo iminente. O senhor e o responsável pelo bem estar de sua família. Precautiva-se e aos seus tomando COMPLEXAL às refeições. COMPLEXAL é uma combinação feliz de vitaminas e sais minerais que completa a alimentação diária, evitando o enfraquecimento do organismo.

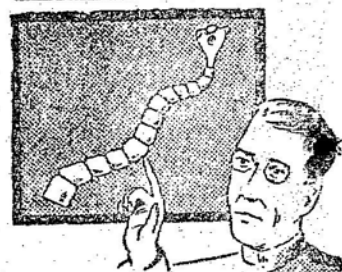

**CÁPSULAS
 TENÍFUGAS
 DE CAMARGO MENDES**

O tratamento da solitária pode ser resolvido pelas CÁPSULAS TENÍFUGAS DE CAMARGO MENDES, há longos anos experimentadas e sempre com bons resultados. Em duas horas, mais ou menos, sem risco, está o doente livre do perigoso parasita.

Peça à sua Farmácia, Drogaria ou à
 P/A Lab. Farm. Camargo Mendes
 CAIXA POSTAL 3413 - SÃO PAULO

PREFEITURA MUNICIPAL DE BLUMENAU
BALANCETE DA RECEITA ORÇAMENTÁRIA, REFERENTE AO MES DE SETEMBRO DE 1946

CÓDIGO GERAL	TÍTULOS	TOTAL		
		ANTERIOR Cr\$	DO MES Cr\$	Cr\$
RECEITA ORDINÁRIA				
TRIBUTÁRIA				
a) - Impostos				
0 11 1	Imposto territorial	293.118,00	30.345,00	323.463,00
0 12 1	Imposto predial	357.287,40	470,00	357.757,40
0 17 3	Imposto sobre Indústria e profissões	458.317,70	343.548,40	811.866,10
0 18 3	Imposto de licenças	533.324,70	10.713,50	544.038,20
0 25 2	Imposto sobre exploração agrícola e industrial	251.627,00	443,00	252.070,00
0 27 3	Imposto sobre jogos e diversões	12.170,00	1.210,00	13.380,00
b) - Taxas				
1 21 4	Taxas de expediente	2.686,00	335,00	3.021,00
1 22 4	Taxas e custas judiciárias e emolumentos	14.437,80	1.260,90	15.698,70
1 23 4	Taxas de fiscalizações e serviços diversos	19.428,00	161,00	19.589,00
1 24 1	Taxas de limpeza pública	16.730,00	20,00	16.750,00
PATRIMONIAL				
2 01 0	Renda imobiliária	2.645,00	525,00	3.170,00
2 02 0	Renda de capitais	9.104,30		9.104,30
INDUSTRIAL				
2 03 0	Serviços urbanos	351.607,60	37.952,60	389.560,20
3 04 0	Indústrias fábri e manufatureiras			
RECEITAS DIVERSAS				
4 11 0	Receita de mercados feiras e matadouros	1.484,00	303,00	1.787,00
RECEITA EXTRAORDINÁRIA				
6 11 0	Alienação de bens patrimoniais			
6 12 0	Cobrança da dívida ativa	19.043,30	926,40	19.969,70
6 14 0	Receitas de indenizações e restituições	73.534,00	19.955,50	93.489,50
6 16 0	Quotas de fiscalizações diversas	8.064,00	1.166,50	9.230,50
6 19 0	Contribuições de municípios			
6 21 0	Multas	16.437,80	1.741,50	18.179,30
6 23 0	Eventuais	21.454,40	935,00	22.389,40
soma:		2.473.100,60	451.962,30	2.925.062,90

RECEITA EXTRAORÇAMENTARIA

Depósitos de diversas origens
Recebimentos

177.067,10 5.590,60 182.657,70

SALDO DO EXERCÍCIO ANTERIOR

DISPONÍVEL:

Na tesouraria Cr\$ 4.706,60
Em bancos 45.029,10 49.735,70

VINCULADO:

Vinculado:
Em bancos 87.125,50 126.861,20
136.861,20 3.244.581,80

Blumenau em 30 de Setembro de 1946.

BRUNO GERMER - Contador

A. KAESTNER - Diretor da Fazenda

VISTO
GERMÃO REBUSCHI
Prefeito

BALANCETE DA DESPESA ORÇAMENTÁRIA REFERENTE AO MES DE SETEMBRO DO 1946.

CÓDIGO GERAL	TÍTULOS	TOTAL		
		ANTERIOR Cr\$	DO MES Cr\$	Cr\$
ADMINISTRAÇÃO GERAL				
GOVERNO				
0 20	Pessoal fixo			
0 20 1	Subsídio do Prefeito	16.000,00	2.000,00	18.000,00
0 20 2	Representação ao mesmo	8.000,00	1.000,00	9.000,00
0 22	Material permanente			
0 22 1	Aquisição de móveis e utensílios			
0 23	Material de consumo			
0 23 1	Aquisição de combustível p/o automóvel	4.950,90	865,00	5.815,90
0 24	Despesas diversas			
0 24 1	Custeio de veículos, móveis e utensílios	4.413,00		4.413,00
0 24 2	Despesas de transporte do Prefeito	564,00		564,00
0 24 3	Diárias ao Prefeito quando em viagem fora do Município	900,00	180,00	1.080,00
ADMINISTRAÇÃO SUPERIOR				
GOVERNO				
0 40	Pessoal fixo			
0 40 1	Diretor do Expediente e Pessoal, padrão Y	10.400,00	1.300,00	11.700,00
0 40 2	Escriturário, padrão H	4.000,00	500,00	4.500,00
0 42	Material permanente			
0 42 1	Aquisição de móveis e utensílios	190,00	80,00	270,00
0 43	Material de consumo			
0 43 1	Impressos e material de expediente	3.903,00	444,90	4.347,90
0 43 2	Conservação de móveis e utensílios	733,00	487,30	1.220,30
0 44	Despesas diversas			
0 44 1	Serviço postal	580,10	39,50	619,60
0 44 2	Serviço telefônico	3.409,40		3.409,40
0 44 3	Serviço telegráfico	1.341,70	147,40	1.489,10
0 44 4	Publicação de expediente	4.893,00	1.398,00	6.291,00

(Continua na página seguinte)



CAPITAL REALIZADO Cr\$ 2.000.000,00

PELO SORTEIO DE 30 DE SETEMBRO DE 1945

FORAM AMORTIZADOS

89 Títulos com as seguintes combinações:

F I N L B P Y N X X W B
G N H D X H C G C I L B

De acordo com as informações colhidas pela Companhia e sujeitas a posteriores retificações, constam como portadores dos títulos amortizados, as seguintes:

NOMES E ENDEREÇOS Mensali- Impor-
da do dia de pagas tizadas

Marie Rosa Santos - Belterra - Pará	10	50.000,00
J. C. S. - Distrito Federal	53	27.000,00
João Gomes do Cunha - P. Alegre - R. G. do Sul	41	28.000,00
J. C. S. - Distrito Federal	26	27.000,00
Carvalho & Negrão Ltda. - Ibitinga - S. Paulo	22	26.000,00
João F. Andrade - Dom Pedrita - R. G. do Sul	17	26.000,00
Milca Correa da Costa - Cuiabá - Mato Grosso	9	25.000,00
Antonio Cavalcante - Recife - Pernambuco	6	25.000,00
Aloizio de C. E. Silva - Recife - Pernambuco	4	25.000,00
Benedito Eugenio Almeida - Ibertioga - M. Gerais	84	12.400,00
Dr. Francisco Miranda - Fortaleza - Ceará	64	12.000,00
Antonio Jaime p.s. ifha - Fortaleza Ceará	63	12.000,00
Carly G. Carvalho - Distrito Federal	62	12.000,00
Tte. Felro B. Mierczinski - Passo Fundo - Rio Grande do Sul	54	11.600,00
Ana Maria de Oliveira Filho - D. Federal	63	11.600,00
Adelino Dias - Terexopolis - Estado do Rio	52	11.600,00
J. J. Branco Diniz - Santos - S. Paulo	53	11.600,00
Guilherme Batelha Flo. - Recife - Pernambuco	44	11.200,00
Lino Barzoni & Cia - Uruguaiana - R.G. do Sul	44	11.200,00
Mair Maria de Souza - Campo Grande - Mato Grosso	41	11.200,00
Candido A. Cruz - P. Alegre - R. G. do Sul	25	10.800,00
José Luiz Barreira - Recife - Pernambuco	32	10.800,00
João Souza Filho - Recife - Pernambuco	29	10.800,00
Hermelino dos Santos - S. Amaro - Bahia	25	10.800,00
Laert B. Pinheiro - Quixadá - Ceará	27	10.800,00
Izaura B. Leisten - Mirandópolis - S. Paulo	25	10.800,00
Dalva Flores - Territorio de Ponta Pará	25	10.800,00
Clube Vitoria - Vitoria - E. Santa	Saldos	10.400,00
Pedro Fiel - Londrina - Paraná	24	10.400,00
Ito Iena Barini - B. Gonçalves - R. G. do Sul	24	10.400,00
Adriano de Souza Quartim - D. Federal	33	10.400,00
Mário Fernandes Silva - Fortaleza - Ceará	16	10.400,00
Aristarcho Teixeira Almeida - Salvador - Bahia	16	10.400,00
Diário da Pernambuco - Recife - Pernambuco	15	10.400,00
Empr. Eletro Mecanica Construtora Ltda. - Distrito Federal	15	10.400,00
Vicente Francisco Ferraz - D. Federal	13	10.400,00
Mercilio Prado Almeida - Orcojô - Sergipe	Liberado	10.000,00
Carrollita Santos Bariel - D. Federal	11	10.000,00
Rubem R. Chaves - D. Federal	10	10.000,00
Solen Filho - Recife - Pernambuco	9	10.000,00
Guido Fiondi - Jacanava - S. Paulo	8	10.000,00
J. D. Ramalho - Capital - S. Paulo	7	10.000,00
Valdir de Silva Fernandes - D. Federal	7	10.000,00
Guilherme de Arruda - Cuiabá - Mato Grosso	7	10.000,00
João Germino p. s. fo. - Recife - Pernambuco	7	10.000,00
José F. Soares para seu filho - Natal - R.G. do Sul	3	10.000,00
Antonio de Almeida - Niterói - E. do Rio	2	10.000,00
José T. Lacerda - Graca - Paraná	2	10.000,00
Portador não identificado - Curitiba - Paraná	1	10.000,00
João Pinto - Distrito Federal	138	7.400,00
Lilian Knoffmann - Nova Hamburgo - R. G. do Sul	08	6.000,00
Arnaldo O. K. Freitas - Piratuba - Paraná	07	6.000,00
Fabiano Lobo - Piratuba - Paraná	09	6.000,00
Portador não identificado - D. Federal	07	5.800,00
Paulo Favaro - Curitiba - Paraná	05	5.800,00
Indústria Industrial Ltda. - Manaus - Amazonas	42	5.800,00
Maria de Oliveira Moreira - Fortaleza - Ceará	35	5.400,00
João F. Soares para seu filho - Natal - R.G. do Sul	32	6.400,00
Benedito Camargo - Terexópolis - S. Paulo	28	5.400,00
Francisco Alves - Curitiba - S. Paulo	27	5.400,00
Leopoldo B. de C. Lobo - D. Federal	24	5.200,00
Hermano Rubens Beckman - Curitiba - S. Paulo	23	5.200,00
Fernando de Amorim - Curitiba - S. Paulo	20	6.200,00
Estelito Conquistador Jesus - Jacaré - Bahia	19	5.200,00
Schneiders Luiz Walter - Porto Velho - Amazonas	18	5.200,00
Paulo Lacerda - Arca Geral da Fronteira - R. G. do Sul	18	5.200,00
Affonso ... Tavares - Rio das Flores - E. do Rio	16	5.200,00
Raul M. Pinheiro - Rio das Flores - O. do Rio	16	5.200,00
João Nicolson Mueli - Itaipó - S. Catarina	16	5.200,00

(Continua na página seguinte)

Chicofredo Casalle - Alfredo Cheves - E. anto	15	5.200,00
14 de Março - Recife - Pernambuco	13	5.200,00
Hermínio Dines Costa - Lepital - S. Paulo	13	5.200,00
Roberto Kruscheisky - S. Mathias do Sul - Paraná	12	5.000,00
Amélia V. de Oliveira - Cachoeira - R. G. do Sul	12	5.000,00
Dionira Barreira - Santos - S. Paulo	11	5.000,00
Pêlix Clara - Campo Grande - Mato Grosso	10	5.000,00
Hilda Rattoff - Capital - São Paulo	9	5.000,00
Am e Annonia - Parente - Fortaleza - Ceará	8	5.000,00
José A. Bacil - Santos - S. Paulo	8	5.000,00
Irvinio Hertz & Cia. Ltda. - Canelária - R. G. do Sul	6	5.000,00
Rafael Oliveira - Salvador - Bahia	5	5.000,00
Jair Lima Gevaerd - Porto União - Paraná	5	5.000,00
Antônio Pereira - Apucarana - Paraná	4	5.000,00
Conceição C. Gomes - S. Luiz - Maranhão	2	5.000,00
Jerônimo Rejals - Azevedo - E. do Rio	2	5.000,00
Pedro Triel - Camborá - Paraná	2	5.000,00
Leuro Vargas - Marília - S. Paulo	1	5.000,00

ATE' AO FIM DE SETEMBRO DE 1946, FORAM AMORTIZADOS ANTECIPADAMENTE POR SORTEIO, TITULOS NO VALOR DE: — Cr\$ 34.698.800,00 — O PROXIMO SORTEIO REALIZAR-SE-A' EC 31 DE OUTUBRO DE 1946.

A INTERCAP é a única Companhia que tem sorteios progressivos, aumentando cada ano o valor de reembolso antecipado. SE'DE: Avenida Nils Pecanha, No. 12 — 6o. ANDAR TELEFONE: 32-4252



porque não é cioso,

nem exige dieta. Defenda,

pois a saúde do seu filho, livrando-o das lombrias, com Licor de Cicuta Xavier. Potentamente eficaz contra os vermes, o Licor de Cicuta Xavier é encontrado exclusivamente em farmácias e lojas de produtos infantis. Por isso, é o verdadeiro seguro da confiança das mães brasileiras, há muitas gerações. De agora em diante, na sua farmácia, o Licor de Cicuta Xavier.

Licor de Cicuta Xavier
 10.000 50000

CLINICA MÉDICA
Dr. Rubens Walbach
 CORAÇÃO — PULMÃO — FIGADO — ÍNTESTINOS — RINS —
 REUMATISMO — DIATERMIA — RAIOS X — ELÉTRICO —
 CARDIOGRAFIA
 Consultório e Residência:
 RUA DOM RETIRO, 12 — FONE, 1239

PREFEITURA MUNICIPAL DE FLUMENAU

(Continuação da página anterior)

SERVIÇOS TECNICOS E ESPECIALIZADOS

Pessoal fixo			
Contador, padrão U	0.200,00	1.150,00	10.350,00
Agencia Municipal de Estatística, padrão V	1.200,00		1.200,00
Guarda Livros, padrão N	6.337,80	800,00	7.137,80
Escrutário, padrão H			
Quatri Auxiliares de Estatística padrão H	9.500,00	1.109,90	10.699,90
Almoxarife, padrão H	1.500,00		1.500,00
Agente Florestal, padrão H	3.991,70	500,00	4.491,70
Material permanente			
Aquisição de moveis e utensilios			
Material de consumo			
Aquisição de livros e impressos	1.518,70	27,00	1.545,70
Despesas diversas			
Diárias a funcionários em viagem a serviço	853,00	60,00	913,00
Despesas de transporte de funcionario a serviço	567,00	180,00	747,00
Diárias e transporte de funcionario da Agencia de Estatística	1.363,50		1.363,50
SERVIÇOS DIVERSOS			
Pessoal fixo			
Porteiro, padrão H	4.000,00	500,00	4.500,00
Continuo, padrão F			
Pessoal variavel			
Mitorisia	1.426,70	400,00	1.826,70
Despesas diversas			
Serviço de limpeza da Prefeitura			
Fardamento para o continuo e motorista	7.626,50	1.134,50	8.761,00
EXAÇÃO E FISCALIZAÇÃO FISCAL	477,00		477,00
ADMINISTRAÇÃO SUPERIOR			
Pessoal fixo			
Diretor da Fazenda, padrão Y	10.400,00	1.300,00	11.700,00
Tesoureiro, padrão A	8.000,00	1.000,00	9.000,00
Fiscal Auxiliar, padrão M	3.750,00	750,00	4.500,00
Escrutário, padrão H	4.000,00	500,00	4.500,00
Escrutário, padrão I			
Quebras ao Tesoureiro	400,00	50,00	450,00
SERVIÇOS DE ARRECADAÇÃO			
Pessoal variavel			
Percentagem aos Intendentes (6%) s/arrecadação	11.375,00	750,00	12.125,00
Material permanente			
Aquisição de moveis e utensilios			
Material de consumo			
Aquisição de talonários, livros, etc.	4.916,80		4.916,80
Despesas diversas			
Percentagem para cobrança da dívida ativa	3.300,10	508,50	3.808,60
SERVIÇOS DIVERSOS			
Despesas diversas			
Diárias a funcionários em viagem	343,00	15,00	358,00
Despesas de transporte de funcionarios	407,30	15,00	422,30
Quóta do lançamento do imposto sobre industrias e profissões			
SEGURANÇA PUBLICA E ASSISTENCIA SOCIAL			
ASSISTENCIA POLICIAL			
Pessoal fixo			
Carcereiro, padrão D	2.400,00	300,00	2.700,00
Pessoal variavel			
Três guardas municipais	6.813,30	1.050,00	7.863,30
Despesas diversas			
Fardamento para a guarda municipal	1.470,00		1.470,00
SURVENCÕES, CONTRIBUIÇÕES E AUXILIOS			
Despesas diversas			
Contribuição ao Estado, para manutenção do Destacamento Policial	3.922,50		3.922,50
Contribuição ao Asilo Colonia Santa Tereza (Leprosário)	5.800,00		5.800,00
ASSISTENCIA SOCIAL			
Despesas diversas			
Esmolas a indigentes	1.002,00		1.002,00
Sepultamento de indigentes	768,00	1.320,00	2.088,00
Assistencia a presos pobres			
Amparo á maternidade e á infancia	13.306,60	2.449,40	15.846,00
EDUCAÇÃO PUBLICA			
ADMINISTRAÇÃO SUPERIOR			
Material permanente			
Aquisição de moveis e utensilios	671,90		671,80
Material de consumo			
Material didático em geral	8.027,50	435,00	8.462,50
Despesas diversas			
Aluguel de prédios escolares	70,60		70,60

PREFEITURA MUNICIPAL DE BLUMENAU

(Continuação da página anterior)

ENSINO PRIMARIO SECUN
DARIO E COMPLEMENTAR

3 30	Pessoa fixo			
3 30 1	Diretor do Grupo Escolar "Machado de Assis" padrão I	3.850,00	550,00	4.400,00
3 30 2	Vencimentos de professores de escolas isoladas, sendo os titulos normalistas e ginasianos, padrão I a Cr\$ 550,00, padrão H a Cr\$ 500,00 e padrão G a Cr\$ 450,00; complementaristas padrão G a Cr\$ 450,00, padrão F a Cr\$ 400,00 e padrão E a Cr\$ 350,00 não titulados, padrão D a Cr\$ 300,00	112.690,40	16.034,00	128.724,40
3 30 3	Gratificação aos professores que regerem cursos dobrados, sendo os normalistas e ginasianos, padrão I a 133,30, padrão H a 166,60 e padrão G a 150,00; complementaristas padrão G a 150,00, padrão F a 133,30 e padrão E a 116,60; nos titulados padrão D a Cr\$ 100,00	16.031,70	2.072,40	18.104,10
3 34	Despesas diversas			
3 34 1	Manutenção da Escola Agricola	41.695,10	8.204,70	49.909,80
3 4	ORGÃOS CULTURAIS			
3 41	Pessoal variavel			
3 41 1	Bibliotecario	1.800,00	450,00	2.250,00
3 44	Despesas diversas			
3 44 1	Aquisição de livros para a Biblioteca	422,00	130,00	552,00
3 44 2	Assinatura de jornais e revistas	595,00	12,00	607,00
3 6	SERVIÇOS DE INSPEÇÃO			
3 60	Pessoal fixo			
3 60 1	Inspetor Escolar, padrão O	5.921,70	850,00	6.771,70
3 64	Despesas diversas			
3 64 1	Viagens de inspeção	44,00		44,00
3 8	SUBVENÇÕES, CONTRIBUIÇÕES E AUXÍLIOS			
3 84	Despesas diversas			
3 84 1	Contribuição ao Estado, para manutenção dos cursos complementares anexos aos grupos escolares, "Luiz Delfino", "Santos Dumont", "Pedro II" do Distrito da Sede e do Grupo Escolar José Bonifácio, do Distrito de Rio do Teste, a Cr\$ 4.830,00 ..	19.320,00		19.320,00
3 84 2	Bolsa escolar e em val a três alunos na Escola Industrial ..	4.200,00		4.200,00
3 9	SERVIÇOS DIVERSOS			
3 94	Despesas diversas			
3 94 1	Construção e melhoramentos de escolas	6.870,40	4.193,10	11.063,50
4	SAUDE PUELICA			
4 1	ASSISTENCIA HOSPITALAR			
4 14	Despesas diversas			
4 14 1	Manutenção do Hospital Municipal	55.367,60	6.928,60	62.296,20
4 9	SERVIÇOS DIVERSOS			
4 94	Despesas diversas			
4 94 1	Desonstrução de córregos e riachos	22.376,30	3.783,50	26.159,80
4 94 2	Drenagem e aterros de terrenos alagadiços	10.500,00	1.500,00	12.000,00
4 94 3	Limpeza de valas, bueiros e sarjetas	23.670,10	2.519,00	26.189,10
5 1	FOMENTO VEGETAL			
5 11	Pessoal variavel			
5 11 1	Operários do serviço de fomento da produção vegetal	6.485,00	1.297,00	7.782,00
5 13	Material de consumo			
5 13 1	Para o serviço de fomento da produção vegetal	542,10		542,10
5 2	FOMENTO DA PRODUÇÃO ANIMAL			
5 21	Pessoal variavel			
5 21 1	Operarios do serviço de fomento da produção animal			
5 23	Material de consumo			
5 23 1	Para o serviço de fomento da produção animal	810,00		810,00
5 24	Despesas diversas			
5 24 1	Viagem de interesse do serviço			
6	SERVICIOS INDUSTRIAIS			
6 3	SERVICIOS URBANOS			
6 30	Pessoal fixo			
6 30 1	Encarregado da Estação de Tratamento de Agua, padrão P ..	7.200,00	900,00	8.100,00
6 31	Pessoal variavel			
6 31 1	Fiscal da Caixa Economica	2.800,00		2.800,00
6 31 2	Operários do serv. de Abastecimento D'agua	22.302,40	3.010,00	25.312,40
6 32	Material permanente			
6 32 1	Aquisição de hidrometros	14.133,50		14.133,50
6 33	Material de consumo			
6 33 1	Para o serv. de Abastecimento			

(Continua na página seguinte)

CINE BUSCH

ESMILHADO de 2 horas

Ann Sothern - James Craig e Jean Rogers, na movimentadissima e desassante comedia:

"SABOTADORA ROMANTICA".

Uma comedia que será aplaudida por todos! Rir a mais não poder! Acomp. Compl. Nacional - Desenho e a continuação da super serie DRACAO NEGRO

Platêa 3,00 - 1/2 e militares 2,00 - Balcão 2,00 - Meia e mil. 1,50"

DOMINGO às 8,15 horas da noite.

Franchot Tone - Susana Foster - David Brigg - Louise Allbritton e Buster Keaton, na comedia provocante e maliciosa.

"A QUEL NOTE"

Uma película fora do comum, de alegria comunicativa romance inel vidavel fantasia, musica, enfim um filme que agrada e diverte, enchendo as medidas do mais sissudi frequentador! E... não se esqueçam: Susana Foster canta a valer neste filme maravilhoso!...

Platêa numerada Cr\$ 5,00 - Balcão, 3,00 - 1/2 e militares 2,00. Acomp. varios complementos.

Emprego para Escritori

Firma madeireira desta praça procura urgente moço com pratica de serviço de escritoria, dando-se preferencia á pessoas que tem, tambem, pratica em madeiras.

Interessados queiram dirigir-se por carta de proprio punho á "Madeiras" aos cuidados desta redação.

Colégio Parthenon

OFICIALIZADO

Rua Comendador Araújo 176 - Fone 1192 - Curitiba

Diretor: — Dr. LUIZ ANIBAL CALDERARI

Internato — Semi-Externato e Externato

CURSOS — Primário, Pré-Ginásial — Ginásial Científico — Externato

admissão em dezembro e fevereiro

Aulas DIURNAS e NOTURNAS

Para ambos os sexos

Dr. Fausto Brasil

MÉDICO

Ex-Pediatra — E-Clínico — e E-Assistente de Cirurgia do Hospital Santa Terezinha, de Erechim (Rio Grande do Sul)

DOENÇAS DE CRIANÇAS

Clínica Geral — Cirurgia

Consultas: Das 8 às 12 e

Das 14 às 17 horas.

CONSULTÓRIO: — Tronco 4 de Fevereiro, ao lado das oficinas de Anst. Vesp. Catarinense).

COLUMBIA

CIA. NACIONAL DE SEGUROS DE VIDA E RAMOS ELEMENTARES

Sede Social: Av. Almirante Bessa nº 81 — RIO

Agente no Estado de Santa Catarina:

JOÃO PORTO

Rua 15 de Novembro, 1371

FOGO — TRANSPORTES — ACIDENTES

Responsabilidade Civil Omnibus

(Transeuntes e Transportados)

Relógios de afamada Marca

LONGINES E MIDO

Jóias em ouro e prata - alianças - óculos p" sol - artigos para

presentes - despertadores -

Relógios desde Cr\$ 100,00

Cenários de jóias, despertadores e relógios de parede serviço rápido e garantido

GURIVESARIA WILLERDING

Rua 15 de Novembro, 1340

2a. CONVOCAÇÃO

SUA FARMACIA S. A.

ASSEMBLEIA GERAL EXTRAORDINARIA

São convocados os senhores acionistas desta sociedade para a assembleia geral extraordinária a realizar-se no dia 21 de Novembro próximo às 17 horas no Salão do THEATRO CARLOS GOMES para deliberação sobre a seguinte ordem do dia.

- 1. Alteração de capital
- 2. Alteração diversa de interesses da sociedade.

Blumenau, em 8 de novembro de 1946.

WALTER HAUFE OSWALDO CHRISTEN
Diretores

Frederico Hardt S. A. Indústria e Comércio

(EM ORGANIZAÇÃO)
AVISO AOS SUBSCRITORES

São convocados os subscritores de ações da sociedade anônima "FREDERICO HARDT S. A., INDÚSTRIA E COMÉRCIO", em organização, a ser realizada no dia 20 de corrente às 10 horas, nesta cidade de Indaial, no escritório da "FREDERICO HARDT", para a nomeação dos peritos, que deverão proceder à avaliação dos bens, coisas e direitos com que os acionistas entram para a formação da Capital social.

Indaial, 9 de Novembro de 1946.
(Ass.) FREDERICO HARDT, - Frederico

Atenção

Anunciada a dança SAMPAS, SWINGS, BUMBAS, VALSAS, TANGOS, FOXS, etc., com elegância e distinção, INSCREVENDO-TE no Livro de DANÇAS DO PROF. AFFONSO LERCHE que se REABRIRÁ no dia 19 de corrente, no CLUBE NAUTICO AMERICA.

Antes das quintas-feiras, a partir das 20 horas. Para MELHORES ESCLARECIMENTOS, os interessados deverão procurar o Sr. Affonso Lerche em sua residência, a Rua São Paulo, 270.

Escola Técnica de Comercio Remington do Paraná

(EX-FACULDADE DE COMÉRCIO DO PARANÁ)
FISCALIZADA PELO GOVERNO FEDERAL

Poa Comenzador Araújo no. 176 — Fone 1192 — Curitiba..

Diretor: Dr. LUIZ ANIBAL CALDERARI

INTERNATO SEMI-EXTERNATO e INTERNATO

CURSOS: Admissão — Guarda-Livros — Auxiliar de Administração — Datilografia e Estenografia

Aulas DIURNAS E NOTURNAS, para ambos os sexos

Aulas avançadas de Datilografia e Estenografia

Perfum. cosméticos

Dr. CAMARA

ESPECIALISTA

Clinica em geral — Tratamento pelas Ondas Ultra-Curtas.
CONSULTÓRIO: Travessa 4 de Fevereiro - Prédio Peiter
OPERAÇÕES NOS HOSPITAIS

RADIOGRAFIA VICTOR

Os Campos do Ar

CASA DO AMERICANO S. A.

Rua 15 - Blumenau

TAQUIGRAFIA GRATIS

POR CORRESPONDENCIA

Para difusão do único método brasileiro, a ASSOCIAÇÃO TAQUIGRAFICA PAULISTA ensina gratuitamente. Informações:
Prof. PAULO GONÇALVES, Rua 7 de Setembro, 107, 1. and.
RIO DE JANEIRO

PREFEITURA MUNICIPAL DE BLUMENAU

(Conclusão da página anterior)

6 34	D'agua	79.365,60	79.365,60
6 34 1	Despesas diversas	7.830,10	7.839,10
6 4	Luz e força para os motores		
6 11	INDUSTRIAS FABRIS E MANUFATUREIRAS		
6 41 1	Pessoal variavel		
6 41 2	Operários do serv. de extração de pedras	8.229,60	1.837,00
6 43	Operários da Fábrica de tubos de cimento	8.396,10	8.396,10
6 43 1	Material de consumo		
6 9	Para o serv. de fabricação de tubos de cimento	4.600,00	4.600,00
6 91	SERVICOS DIVERSOS		
6 91 1	Pessoal variavel		
6 91 2	Veterinário do Matadouro	4.200,00	600,00
6 91 2	Encarregado da Feira Munic.	2.800,00	350,00
6 94 1	Despesas diversas		
7	Aluguel do terreno da Feira Municipal	800,00	800,00
7 3	DIVIDA PUBLICA FUNDADA - INTERNA-AMORTIZACAO E RESGATE		
7 34	Despesas diversas		
7 34 1	Amortização da Dívida Consolidada	41.300,00	41.300,00
7 34 2	Amort. do emprést. contraído na Caixa Economica Federal	310.188,60	34.465,40
7 4	JUROS		
7 44 1	Juros da dívida consolidada	25.775,20	25.775,20
7 6	FLUTUANTE AMORTIZACAO E RESGATE		
7 64	Despesas diversas		
7 64 1	Amortização da Dívida Flutuante	31.503,80	31.593,80
7 7	JUROS		
7 74	Despesas diversas		
7 74 1	Juros da Dívida flutuante	2.760,00	2.760,00
8	SERVICOS DE UTILIDADE PUBLICA		
8 0	ADMINISTR. SUPERIOR		
8 00	Pessoal fixo:		
8 00 1	Diretor de Obras Publicas, padrão "Y"		
8 00 2	Fiscal Geral, padrão "P"	7.200,00	900,00
8 00	Cinco Fiscais Auxiliares, padrão "M"	27.750,00	3.750,00
8 00 4	Dois Fiscais Distritais, padrão "P"	8.250,00	1.650,00
8 01	Pessoal variavel		
8 01 1	Assistencia tecnica e aprovação de planta	8.516,60	1.000,00
8 01 2	Desenhista	3.361,00	550,00
8 03	Material de consumo		
8 03 1	Aquisição de material de expediente	712,00	712,00
8 04	Despesas diversas		
8 04 1	D'árias a func. quando em viagem de serviço	1.367,40	1.367,40
8 0h 2	Despesas de transporte de func. em serviço	1.188,00	239,00
8 1	CONSTRUÇÃO E CONSERV. LOGR. PUBLICOS		
8 11	Pessoal variavel		
8 11 1	Jardineiros	3.703,00	1.094,00
8 11 2	Operários do serv. de ruas, praças e jardins	49.073,30	5.500,00
8 13	Material de consumo		
8 13 1	Para o serv. de ruas, praças e jardins	90.675,20	13.017,20
8 14	Despesas diversas		
8 14 1	Transp. de mat. p. o erv. de ruas, praças e jardins		
8 2	CONSTRUÇÃO E CONSERV. DE RODOVIAS		
8 21	Pessoal variavel		
8 21 1	Operários do serv. de estradas e pontes	195.200,80	10.200,80
8 23	Material de consumo		
8 23 1	Para o serviço de estradas e pontes	34.850,70	34.850,70
8 24	Despesas diversas		
8 24 1	Transp. de pes. para o serv. de estr. e pontes	36.621,30	36.621,30
8 24 2	Conserto de motores e máq.	5.907,00	5.907,00
8 5	SERV. DE LIMP. PUBL.		
8 51	Pessoal Variavel		
8 51 1	Operários do serv. de limp. pub.	20.658,80	3.275,00
8 53	Material de consumo		
8 53	Para o serv. de limp. publica	609,00	699,00
8 54	Despesas diversas		
8 54 1	Remoção de lixo e conserto de veiculos	7.382,10	7.382,10
8 7	CONSTR. E CONSERV. DE PROP. PUBLICOS		
8 71	Pessoal variavel		
8 71 1	Operários do serv. de proprios publicos	8.403,00	700,00
8 73	Material de consumo		

(Continua na página seguinte)

PREFEITURA MUNICIPAL DE BLUMENAU
(Continuação da página anterior)

municipais	5.936,90		5.936,00
Para o serv. de próprios publ.			
ILUMINAÇÃO PÚBLICA			
Despesas diversas			
Iluminação pública	37.941,70	181,00	38.122,7
Ampl. da rede elétrica e substituição de lâmpadas	14.105,10	88,20	14.193,30
ENCARGOS DIVERSOS			
PESSOAL INATIVO			
Pessoal fixo:			
1 Aposentados e inválidos	2.700,00	900,00	3.600,00
INDENIZAÇÕES, REPOSIÇÕES E RESTITUIÇÕES			
Despesas diversas			
1 Restituições de impostos, taxas de exercícios encerrados			
ENCARGOS TRANSITÓRIOS			
Pessoal variável			
1 Para admissão de extra-numerários	11.994,50	1.600,00	13.594,50
Despesas diversas			
1 Salário-família (Cr\$ 40,00), por dependente	29.872,00	3.440,00	33.312,00
2 Desp. bancárias com pgto. à Caixa Econômica	453,70	45,10	498,80
PREMIOS DE SEGUROS E IND. P. ACIDENTE			
Despesas diversas			
1 Acidente do trabalho	16.838,10		16.838,10
2 Contra fogo	2.499,00		2.499,00
SUBVENÇÕES, CONTRIBUIÇÕES E AUXÍLIOS			
Despesas diversas			
1 Subv. concedidas por lei a C'v. instituições	19.200,00	2.200,00	21.400,00
2 Contr. ao Dep. das Municipal. Metade emol. ou custas ao Oficial do Reg. Civil e ao Juiz pela celebr. cas. pess. nobres.	15.000,00		15.000,00
3 Contribuição ao I.A.P.I.	8.179,70	1.843,20	10.022,90
4 Contribuição ao I.A.P.E.T.C.	1.207,50	200,00	1.407,50
6 Contribuição ao L.B.A.	790,60	131,40	922,00
DIVERSOS			
Despesas diversas			
1 Honorários, custas e outras despesas judiciais	16.746,20		16.746,20
2 Despesas imprevistas	600,00	200,00	800,00
3 Desp. policiais e judiciais	2.946,10		2.946,10
4 Aquisição de placas			
soma: —	1.874.980,30	161.113,00	2.036.093,30
DEPOSITOS DE DIVERSAS ORIGENS			
Restituições	152.891,20	16.230,60	169.121,80
RESTOS A PAGAR			
Pagamentos	1.200,00		1.200,00
Saldo que passa para o mês de Outubro de 1946			1.038.166,70
Discriminações dos Saldos			3.244.581,80
Disponível: —			
Na Tesouraria	534.682,40		
Na Inteo. Rio do			
Testo	81.364,50		
Na Inte. Itoupava	17.746,60		
Em Bancos	308.311,80		942.105,30
Vinculado: —			
Em Bancos	96.061,40		
1.038.166,70			

Blumenau em 30 de Setembro de 1946.
NO GERMER - Contador A. KAESTNER

PO FERMENTO CURA

John & Cia. Ltda.
— CAIXA POSTAL, 109 —

Senhoras elegantes!

Lembre-se que os modelos mais atraentes para você, somente são artisticamente confeccionados pelo

ATELIER da Casa das Modas Blumenau Ltda.

RUA 15 DE NOVEMBRO, 376
— BLUMENAU —

BANCO DO BRASIL S.A.

BLUMENAU — Rua 15 de Novembro, 1236. — BLUMENAU
Endereço Telegráfico: "SATELITE"

Faz todas as operações de descontos — Empréstimos — Cambio — Custódia — Cobranças — Depósitos — Ordens de Pagamento — Carteira de Crédito Agrícola e Industrial — Carteira Financiamento. Agências em todas as capitais de Estados e principais praças do país. Correspondentes no Exterior.

EMPRESA COMERCIAL

R. GROSSENBACHER S.A.

Rua 15 de Novembro, 87 — BLUMENAU
Telefone 1076 — Caixa Postal, 15

Comercios:

ARAME FERRADO
CABOS GALVANIZADOS
CIMENTO BELCA

Aviões americanos metralhados nas Filipinas

OS APARELHOS FORAM ALVEJADOS QUANDO VOARAM SOBRE O MONTE ARAGAT

MANILHA, 16 (United) - As autoridades militares norte-americanas revelaram que mais dois aviões do exército dos Estados Unidos foram alvejados por metralhadores, voando sobre as Filipinas. Os aparelhos foram visados quando passavam sobre o monte Aragat, no centro da ilha Luz, zona considerada como bastião do movimento de Sukbalhap. Os aviadores calculam que os atiradores e metralhadores gastaram mais de duzentos cartuchos na tentativa de alcançar os aviões.

A NAÇÃO

Diretor: HONORATO TOMELIN - "Órgão dos Diários Associados"
 Telefones: Direção e Gerência, 1092 - Redação: 1391
 ANO IV - CAIXA POSTAL, 38 - NÚMERO 794
 STA. CATARINA - BLUMENAU, Domingo 17 de Novembro de 1946

Ans. Th. J. Fey e senhora participam o contrato de casamento da sua filha Richis Edy, actualmente em New York, com o sr. Egon Wilhelm Hahnstadt, New York.

Blumenau, Novembro 1046.

Richis Edy Fey
 Egon Wilhelm Hahnstadt

Noivos

205 E 77 th Str. Apt 8
 New York 22, U. S. A.

BEBA LEITE, COMA CARNE, OVOS E VERDURAS FRESCAS

Mas se isso é impossível tome COMPLEXAL diariamente às refeições. COMPLEXAL é um concentrado de vitaminas e sais minerais e proporções ideais que completam a alimentação cotidiana.

TOME HOJE MESMO

COMPLEXAL
 Complemento alimentar



Uma boa escovação diária com KOLYNOS

Ulmèr Laffront

CORRETOR

Rua Manoel de Mello, 11

Dr. Ayres Gonçalves

ADVOGADO

Rua 15 de Novembro nº 411

2º andar - Sala 1

PASSEIROS DE CONGOLEUM

Recebeu a casa de Móveis

Rosmark Ltda.



Companhia Internacional de Capitalização

Combinações sorteadas pelo sorteio realizado em 31 de de 1946.

I K X	I O D	O F T
I L U	R D E	N I J
R G V		X N D

Precisa-se

TORNEIROS E SERRALHEIROS MECANICOS.
 PAGAM-SE BONS ORDENADOS.

Construtora de Poços Artesianos e Bombas "HOH" Ltda.
 Travessa Porto Alegre s.no.

COFRES E MOVEIS DE AÇO AMARAL

COM OS DISTRIBUIDORES

Victor Probst & Cia.

Rua 15 de Novembro, 579 - Blumenau - Cxa. Post. 126

PETROLINA MINANCORA

CONTRA CASPA,
 QUEDA DOS CA-
 BELOS E DEMAIS
 AFECCOES DO
 COURO CASELUDO.



Participamos aos nossos parentes, amigos e conhecidos da vontade de Deus Todo Poderoso chamar deste mundo hoje nossa rida e inesquecível filhinha e irmã.

ELEANOR MELDOLA

após quasi 3 anos de sofrimento, com 6 anos 3 meses e 26 idade. - Desejamos expressar aqui os nossos sinceros agradecimentos aos nossos vizinhos, parentes e amigos que nos auxiliaram nesta tão difíceis. Agradecemos também a todos os médicos que assistiram a menina durante o período de sua enfermidade, especialmente Renato Camara que tudo fez para conservar-nos nossa filha, até ao ultimo dia de vida. Agradecemos ainda ao Pastor Metropolitano palavras de consolo expressadas em nossa residencia e no cemitério ainda a todos que acompanharam a falecida á sua ultima morada do com flores, esquiifes e tumulo.

Blumenau, 15 de Novembro de 1946.

Max Meldola. Gerty Weber Meldola
 Marly Ivone Meldola.

Neste mesmo dia Deus Todo Poderoso chamou a si a tão querida, em sua residencia em Rio do Sul,

Vva. Guilhermina Meldola, nata Hostert.

com 86 anos de idade, a qual deixa diversos filhos, inumeros bisnetos.

RODOLPHO KANDER

BLUMENAU - Caixa postal, 14

FAZENDAS E ARMARINHO POR ATACADO
 A MAIOR ORGANIZAÇÃO ESPECIALIZADA NO ESTADO.

FABRICA DE CAMISAS
 A MAIS PERFEITA CONFECCÃO NO RAMO

FABRICA DE TECIDOS CARLOS RENAUX S. A.

UNICO DISTRIBUIDOR NESTE ESTADO (Deposito)