Rio, 27 (Meridional) - Discursando na solenidade de recepção da oficialidade do segundo escalão da FEB, no salão nobre do Ministerio da Guerra, o gal. Góis Monteiro declarou: "Com a chegada da FEB o exercito sente revigorar a sua força e confiante em poder manter o renome alcançado pelo Brasil na velha Europa, da luta de facções que estão tentando levar o país á anarquia."

O exército saberá significar o sangue dos nossos feridos e o sacrificio dos nossos heróis!

Rio, 27 (Meridional) — Na solenidade de apresentação da oficialidade do segundo escalão da FEB ao ministro da Guerra, o general Cordeiro de Farias, comandante da artilharia da FEB, advertiu que "a hora é incerta para a nacionalidade", acrescentando, porem, que "o exercito ha de ter uma conduta que honrará e dignificará o sangue dos nossos heróis". O general Góis pronunciou na mesma ocasião emocionante discurso, do qual referiu-se á luta partidária que vem lançando a nação na anarquia.

O ANTE-PROJETO DO CODIGO DA JUSTIÇA MILITAR

Rio, 27 (Meridional) — O Instituto dos Advogados aprovou unanimemente a indicação no sentido de que seja solicitada ao presidente da Republica a publicação do ante-projeto do Codigo da Justiça Militar, afim de que o mesmo seja submetido á critica das instituições juridicas do país.

O LOCAL DOS PROXIMOS JOGOS OLIMPICOS

Londres, 27 (Reuters) — O representante norte-americano no Conselho Executivo do Comité Olimpico Internacional declarou hoje ainda não estar fixado o local dos proximos jogos olimpicos, desmentindo tambem a noticia de que ele é favoravel a inclusão da Alemanha nos mesmos jogos.

ORGÃO DOS "DIÁRIOS ASSOCIADOS"

A NAÇÃO

Telefone: 1092 Diretor: HONORATO TÔMELIN Caixa Postal, 38

ANO III — Stª CATARINA — BLUMENAU, 3ª feira, 2 8 de Agosto de 1945 - Nº 487

Dois expedicionarios que foram prisioneiros dos alemães

Tremendamente maltratados - Não havia alimentos - Conheceu á força, Berlim e Hamburgo

Rio, 27 (Meridional) — O expedicionario Manoel Corrêa, natural de Minas Gerais, que integrou o 6º Regimento de Infantaria, de São Paulo, falando á imprensa disse: "Caí prisioneiro dos alemães em Bologna, em companhia de 16 camaradas, tudo por falta de munição, pois já havíamos gasto a nossa, isto é, do nosso grupo, atirando decididamente contra os tedescos. Estive cinco meses e dias preso na Alemanha e assim pude conhecer Berlim e Hamburgo. Maltrataram - me tremendamente. Havia falta de alimentos e o pouco que tinhamos foi enviado em certa oportunidade pela Cruz Vermelha Suiça. Fui libertado pela terceira esquadra inglesa, em Hamburgo, enviaram-me depois para a Inglaterra e em seguida para os Estados Unidos e agora, meu caro, estou em casa". O soldado Armitage Souza, do 11º Regimento de Infantaria, contou: "Fui ferido em Monte Castelo e feito prisioneiro. Levaram-me para Pistoia, onde muitos dos nossos bravos descansam para sempre. Mais tarde, com a derrota dos nazi-fascistas, fui libertado e enviado para a America do Norte".

VISITARA' LONDRES O PRIMEIRO MINISTRO DA CHINA

Londres, 27 (Reuters) — O dr. T. V. Soong, primeiro ministro da China, aceitou o convite para visitar Londres, não tendo ainda, entretanto, fixado a data da visita. O estadista chinês esteve rapidamente em Washington, quando de regresso de Moscou.

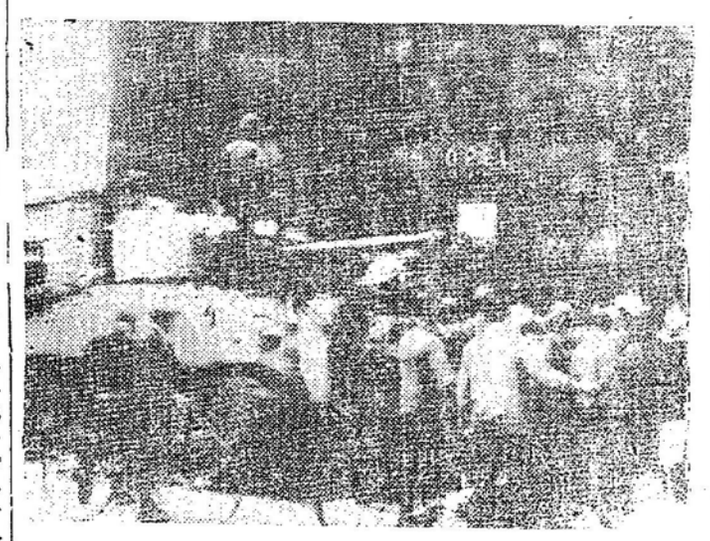

Civis alemães contemplam, admirados, um tanque do exercito norte-americano passando pelas ruas da capital do Reich. (Foto do S.I.H.)

UM JORNAL DO PARTIDO COMUNISTA EM GOIAZ

Goiania, 27 (Reuters) — O Partido Comunista editará nesta capital um jornal, sob a direção do professor Cristiano Cordeiro, cujo nome foi incluido na chapa do Partido por Pernambuco, para deputado federal.

Depois da derrota, a humilhação

Como se descreve um dos atos de rendição dos japoneses - A bordo de um navio aliado emissarios niponicos são revistados e despojados de suas armas

A bordo do "Duque de York", na bahia de Sgami, 23 (Reuters) — Sob a sombra fugidia á vista das praias de Toquio, poderosa frota aliada fundeou hoje, dividida em tres enormes colunas a baía de Sagami, dando logo inicio aos preparativos para o desembarque no sólo japonês, marcado para as 12 ou 13 horas da proxima quarta-feira. Os marinheiros e as tropas de desembarque teem hoje diante dos olhos o pitoresco e verdejante litoral niponico. As casas japonesas, pintadas de cores brilhantes, são claramente visiveis de bordo desta belonave, cujos canhões se acham apontados para o Japão. Está belo o dia de verão para esta imensa exibição de poderio naval, que até agora não foi marcada por um único incidente. De fato, desde que aqui chegamos, não vimos o mais leve sinal de vida nem no mar nem em terra, nem no ar. Em pouco tempo 5 couraçados, 11 cruzadores, 26 destroiers, 16 caça-minas, 15 transportes e numerosos navios auxiliares espalharam-se pela superficie da baía. Cessou o ruido das correntes das ancoras e baixou sobre a esquadra completo silencio, só interrompido ás vezes por algum avião de patrulhamento ou pelo sino de algum navio a dar horas. Rapidos e diligentes caça-minas estão agora preparados para fazer a limpeza do canal que conduz a Toquio, trabalho que executarão guiados pelas cartas geograficas do Japão, que se acham em poder do almirante Halsey. Houve um momento impressionante após a frota aliada ter fundeado. Foi quando o pequeno destroier japonês "Hatuz Hakura" apareceu na baía para deixar a bordo do couraçado "Missouri" alguns emissários niponicos. A unidade japonesa trazia os canhões abaixados, de acordo com a ordem contida nos termos de rendição. O destroier americano "Nikolas" encostou ao lado do "Katuz Askura" e recebeu os emissários, levando-os para o "Missouri". A seguir o "Nikolas" percorreu toda a esquadra, navio por navio, afim de deixar em cada um práticos japoneses, que deverão conduzir nossas belonaves pelo canal. Cada um desses práticos se fez acompanhar por um interprete. Durante toda a operação a maioria dos canhões da esquadra ficou assestada sobre o destroier niponico. Da ponte de comando do "Missouri" o almirante Halsey a tudo assistia, atento, através de um binoculo. No "Nikolas" os emissários japoneses foram levados á uma cabine e revistados. Ao principio não compreenderam bem e esboçaram, mesmo, um gesto de reação, mas concordaram prontamente quando o interprete lhes explicou do que se tratava. Um deles disse em inglês: "Não trazemos armas". Ao que o oficial americano respondeu: "Veremos". De fato, nenhum trazia armas de fogo mas alguns traziam espadas curtas e longas. Estas foram apreendidas e colocadas sobre a mesa da cabine. Os oficiais do estado-maior da marinha japonêsa não puderam conter a admiração quando a comitiva, a bordo de lanchas, aproximou-se do imponente couraçado "Missouri". Ficaram ambos verdadeiramente boquiabertos diante da gigantesca belonave. Antes de deixar a lancha para subir a bordo do "capitanea" americano, os emissarios quizeram saber o destino que seria dado ás suas espadas. Receberam a resposta e a garantia de que as mesmas lhes seriam devolvidas mais tarde. O almirante Halsey não recebeu pessoalmente os japoneses, que foram conduzidos á cabine do comandante do navio, onde conferenciaram com o contra-almirante Robert Carney, chefe do estado maior de Halsey e com o contra-almirante Badger. Vários oficiais aliados estavam presentes na cabine, entre eles o comandante Michael Lefanu, oficial de ligação britanico do Q.G. do almirante Halsey. Os japoneses falaram através de interpretes, tendo ficado estabelecido que os contra-almirantes Carney e Badger irão a Yokashu na segunda-feira, onde Carney, em nome de Halsey, aceitará a rendição da grande base naval. Os emissários entregaram aos almirantes americanos os mapas do canal que dá entrada na baia de Toquio. Receberam os japoneses instruções no sentido de identificar todas as baterias costeiras com bandeiras brancas, dentro e em torno da base naval. Os desembarques em Yokashu deverão coincidir com as descidas das forças de infantaria do general Mac Arthur.

Desvendando misterios para o povo

Uma ordem do presidente Truman relacionada com os segredos da guerra

Washington, 27 (Reuters) — O presidente Truman assinou hoje uma ordem executiva exigindo o mais rapidamente possivel a publicação e livre disseminação das "informações cientificas e industriais" sobre a Alemanha e o Japão. Essas informações incluem "todas as informações relativas aos processos, métodos, invenções, planos, aperfeiçoamentos e progressos cientificos, industriais e tecnicos até hoje e de agora em diante, obtidos por qualquer departamento ou agencia deste governo em qualquer país inimigo, sem importar sua origem ou nas áreas libertadas, ou se estas informações são de origem inimiga ou se foram adquiridas ou apropriadas pelo inimigo". A liberação de tais informações poderá continuar a ser objeto de exigencias de segurança nacional ou militar. A ordem executiva estipula que os detalhes das experiencias feitas na Alemanha com a bomba atomica de alcance transatlantico serão distribuidos e tornados públicos.

Extremamente amistosos e afaveis os japoneses

Curiosa aventura de pilotos americanos que aterrisaram torçosamente no Japão

São Francisco, 27 (Reuters) — Segundo as emissoras de Okinawa, os aviadores americanos que haviam aterrisado em territorio metropolitano japonês dum correspondente junto á 3ª esquadra, que se encontra na baía de Sagami, regressaram a Okinawa depois de esperar uma Fortaleza Voadora que conduziu gazolina para as máquinas dos citados pilotos. Quando a Fortaleza chegou, dizem de Okinawa, os japoneses auxiliaram a tarefa de transferir combustivel em bombas portateis. Durante a espera os pilotos americanos palestraram amigavelmente com oficiais e soldados nipônicos, que foram apontados como extremamente amistosos e afaveis. Os japoneses aceitaram uma caixa que continha rações do exercito americano e deram aos americanos uma caixa de açucar candy.

Quando os japoneses aproximaram-se do nosso avião estavam sorridentes — afirmaram os pilotos envolvidos na aventura — e um coronel tinha pendente da cintura uma enorme espada. O referido oficial chegou até uns tres metros, saudou-nos e, quando retribuimos a saudação, avançou até onde nos encontravamos para nos dar um aperto de mão, com um sorriso franco.

A QUALQUER MOMENTO A ENTRADA DA ESQUADRA ALIADA NA BAÍA DE TOQUIO

Londres, 27 (Reuters) — Espera-se que a esquadra aliada receba ordens em qualquer momento para penetrar na baía de Toquio — anuncia uma irradiação norte - americana

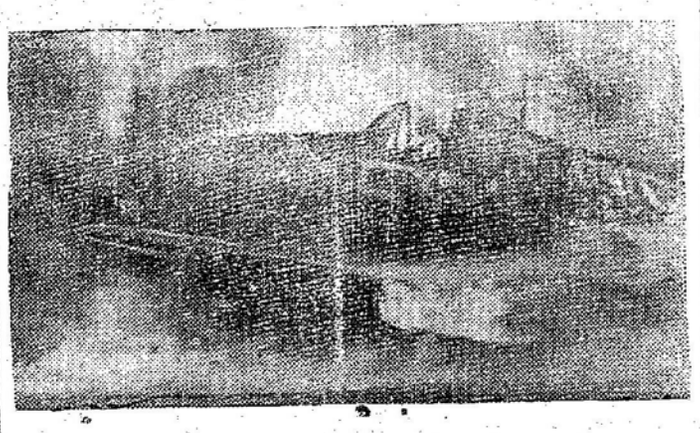

Um avião da marinha norte-americana incendiado pelos japoneses e com seu piloto ferido faz um pouso de emergencia no convés de um porta-aviões. (Foto do Serviço de Informações do Hemisferio)

AGITADA A ELEIÇÃO DO COMITE' DOS TRABALHADORES EM ATENAS

Atenas, 27 (Reuters) — O ministro do Trabalho grego presidiu as eleições ontem realizadas, para o Comité dos Trabalhadores de Atenas. As eleições, nas quais os comunistas obtiveram maioria, realizaram-se numa atmosfera de grande agitação, sendo feridos dois policiais e dois trabalhadores durante os incidentes.

Port Arthur será transformado em poderoso bastião naval

São Francisco, 27 (Reuters) — A União Sovietica transformará Port Arthur em poderoso bastião naval, guardião da paz no Extremo Oriente, segundo informou hoje a Radio de Moscou. A entrada de Port Arthur será livre ás belonaves chinesas, bem como ás aliadas e sua defesa será garantida pelas forças que os russos ali estabelecerão, constituindo-se de fortes guarnições e bases aéreas.

O GRANDE OTELO FOI AGREDIDO

Rio, 27 (Meridional) — Sebastião Prata, ator de teatro e radio, mais conhecido como Grande Otelo, foi ontem agredido, sofrendo contusões.

Luz e força para CAMPINHA E MASSARANDUBA

Autorizada a Empresul a construir as respectivas linhas

Rio, 27 (Meridional) — O presidente Getulio Vargas assinou decreto autorizando o Conselho Nacional de Aguas e Energia Eletrica a conceder á Empresa Sul Brasileira de Eletricidade, em Joinville, autorisação para construir, entre Jaraguá e a usina de Bracinho, uma linha de transmissão até a estrada numero 2 e uma linha de transmissão e fornecimento de energia eletrica aos povoados de Campinha e Massaranduba, no municipio de Blumenau.

ESTÃO EXPLORANDO O NOME DO INSTITUTO BRASIL- MEXICO

Rio, 27 (Meridional) — A propósito das declarações do embaixador do Mexico, snr. Romeu Ortega, que afirmou estarem explorando o nome do Instituto Brasil-Mexico com objetivos inconfessaveis, o presidente daquela instituição, coronel Costa Neto, justificando-se declarou á imprensa que se surpreendera com a carta que a respeito enviou á imprensa o embaixador, quando estava "preparando grande solenidade, durante a qual entregaria ao general Dutra o diploma de sócio".

OS JAPONESES RENDEM-SE EM MASSA A'S FORÇAS RUSSAS

Moscou, 27 (Reuters) — O comunicado sovietico desta noite anuncia: "Não se registraram mudanças de importancia, esta noite, no Extremo Oriente. Ontem mais de 30.000 soldados japoneses renderam-se ás nossas forças. Continúa a rendição de formações e unidades japonesas".

A COOPERAÇÃO SINO-SOVIETICA

Chung-King, 27 (Reuters) — Um grupo de tecnicos industriais e mineiros sovieticos chegou hoje á esta capital, procedente de Moscou. Os peritos sovieticos celebraram conferencias com representantes da Comissão de Produção de Guerra e com o Ministério de assuntos econômicos, em relação com a cooperação sino-sovietica.

Acervo: Biblioteca Pública SC - Hemeroteca Digital Catarinense

SERIA PEDIR DEMAIS

O infeliz trabalho do oficialismo contra a pessoa do candidato nacional, major brigadeiro Eduardo Gomes, tem sido contraproducente. As tentativas frustras para diminuir o valor da sua personalidade concorrem para engrandece-la.

Não podendo discutir as idéias do programa das oposições, idéias que acabam de vencer no mundo, o oficialismo lança-se contra os oposicionistas.

Recorre a métodos anacronicos de achhincalle de nomes respeitaveis, de brasileiros ilustres, que seriam considerados super-homens se estivessem com a ditadura e muitos dos quais eram semo-deuses, iluminados e puros, quando pertenceram ao governo, do qual sairam espontaneamente, a tempo de salvacão.

—— *.*——

Essa insinceridade descobre a fraqueza do jogo do oficialisfo. O povo não é uma massa inconciente, sem autonomia de pensamento, que possa ser conduzida ao talante dos demagogos. Julga por si mesmo e os seus juizos são sempre acertados.

Não será a prosa réles do oficialismo, saturado de baixos apetites, que amolgará o conceito do candidato nacional, sagrado pela devoção democrática, pelas lutas que sustentou, pela exemplar correção do procedimento, pela leaidade inconteste no serviço do Brasil.

As idéias do seu programa politico, social e economico, são as melhores, são as mais oportunas, são as mais exequiveis. E entre os candidatos, é ele que inspira confiança, a confiança que não se tem em nenhum outro.

—— *.* ——

Não seria mais digno para o oficialismo reconhecer a superioridade do adversario na campo moral, em que não lhe pode fazer competencia? Não seria mais util para a sua propria causa admitir sem equivoco a elevação do plano em que as oposições se colocaram, pleiteando a alforria do povo brasileiro, as eleições livres?

Mas é pedir demasiado a um regime que não leva em conta os valores morais que conduza moralmente melhor mesmo que o oficialismo prossega nos seus uma campanha politia. Será métodos, indentificados consigo mesmo, chefurdando nos apodos como o bacóra na lama, descendo cada dia mais, até que o povo lhe desfira, a dois de dezembro nas urnas, o golpe de morte, e sobre tamanhas miserias caia o julgamento inflexivel da historia.

AUSTREGESILO DE ATHAYDE

BELEZAS BRASILEIRAS um album com 12 fotos artisticas, tamanho 29 por 39 cms. Apresentação primorosa. Cr$ 25,00. Reembolso Livraria Wallace Rio de Janeiro Caixa Postal

De tudo, para todos

O "TRUC" DO CORVO PARA APANHAR PINTOS

Muito se tem escrito sobre a inteligencia dos animais tentando provar-se que algumas especies são todas de faculades mais apuradas do que a do simples instinto. São inumeras os fatos comprovados rigorosamente, que desfazem a crença de que os animais não tem inteligencia nem são capazes de ações que se podem classificar de verdadeiros raciocinios.

Conta-se que um corvo domesticado que o dono deixava vivei em liberdade, no seu jardim, deu, ha tempo, uma prova de grande sagacidade.

Nesse mesmo jardim estava instalado um aparelho incubador e quando nasceram os pintinhos foram estes encerrados por traz de uma tela de arrame. Ao ifm de algum tempo observou-se que todos os dias muitas das avezinhas apareciam mortas e sem cabeça. Julgou-se ao principio que fossem as ratazanas as causadoras desse desastre; mas por fim descobriu-se o verdadeiro culpado que não era outro senão o corvo. Eis como ele levava a cabo aquela obra de distribuição. Aproximando-se co mum bocadinho de comido no bico, deixava-a junto da rede e em seguida escondia-se ali proximo, para não ser visto pelos pintos. Estes, mal viam a comida, corriam a deitar a cabeça por entre os aremes e punham-se a ecomer avidamente; mas no mesmo instante, o corvo saltava fora do seu esconderijo, matava os franguinhos ás bicadas e arrancava-lhes as cabeças.

Neste procedimento havia, por conseguinte, uma serie de atos premeditados e raciocinados; o fato de por uma isca para os pintos deitarem a cabeça de fora, é sobretudo notavel, e não tem nada de instintivo.

—*.*—

A INSTRUÇÃO NO BRASIL

Em 1930, as unidades escolares em toda a Republica ascendiam a 31.639.

Em 1944, esse numero subiu a 46.311, dos quais... 42.103 são escolas primarias; 750, secundarias; .... 2.024, de carater tecnico 682, de ensino domestico, e 752, de cultura artistica ou fisica.

O numero de professores publicos e particulares em 1944, somavam 112.314, e os alunos matriculados somente nos cursos primarios estavam fixados .... 3.463.800.

x x x

DIFERENÇA DE IDADE

Henrique IV, rei da França, viu um dia numa rua de Paris um homem com a barba preta e os cabelos muito brancos. Mandou chama-lo e perguntou—lhe

— Como é que sucede ter voçe a barba ainda negra e os cabelos tão brancos ?

— E' — respondeu o homem — porque os cabelos são vinte anos mais idosos que a barba.

Ainda este ano novos modelos de automoveis no Brasil !

SERÃO DISTRIBUIDOS PELA COORDENAÇÃ, A 43.000 CR.$ CADA UM

Porto Alegre, 26 (Meridional) — Divulga o "Diario de Noticias" que antes do fim do corrente ano serão lançados no mercado nacional novos modelos de automoveis norte-americanos tipo standard, os quais serão distribuidos pela Coordenação da Mobilisação Economica, ao preço de 43,000 cruzeiros, afim de evitar especulações. A noticia em questão diz que os referidos carros serão espaçosos, leyes e terão motores menores, porem mais potentes e economicos, sendo entregues preferencialmente a pessoas que comprovem suas necessidades para o interesse coletivo.

IMPORTANTE BASE NAVAL DE KOBE, NO JAPAO, ESTA' ENVOLTA EM CHAMAS DEPOIS DE RECEBER VERDADEIRA CHUVA DE BOMBAS LANÇADAS POR AVIOES NORTE-AMERICANOS. —— (S. I. H.) D

Emoldurações

VIDROS para vidraças, vitrines e construções

coloca a domicilio

Fabrica de Espelhos e Artefatos de Madeira "SANTA CATARINA"

JOSE' ALVES

FABRICA — Rua Minas Gerais, 46 — Telefone, 1484
LOJA:— Rua 15 de Novembro, 1.300. — O maior estoque de molduras do Estado. — Competente secção de reforma de espelhos manchados — Artisticos quadros para fotografias.. —— Faça hoje mesmo uma visita á Loja ou á Fábrica

Roberto Grossenbacher

BLUMENAU Rua 15, 857 - Telefone 1070 CAIXA POSTAL, 15

Recebeu novamente

CIMENTO AMERICANO

V. S. Necessita de um Chapéu novo?...

então não deixe de visitar a

Casa Willy Sievert

CHAPÉUS das melhores marcas nos mais recentes tipos e modernissimos modelos em maravilhosas côres, por preço incomparaveis !

— O maior depósito de chapéus na praça —
—— VAREJO E ATACADO ——

Cirurgião dentista

E. Karmann

Raios X. Especialidade em radiografia dentaria para qualquer exame medico

Pontes moveis em ouro platinado e pontes inquebraveis

Coroas e Pontes em Palacril

RUA BRUSQUE — Telefone, 1203

Fábrica de artefatos de cimento WERNER GABI

Rua Piauí, 1315 — Telefone, 1023 — Caixa Postal, 144

LADRILHOS HIDRAULICOS - Mais resistentes e mais bonitos. Desenhos modernos. — LADRILHOS E DEGRAUS - tipo S. Caetano. — VIBRALIT - Revestimento moderno para paredes. - - PIAS — POSTES — TANQUES para lavar roupa — CAIXAS D'AGUA de 200 até 1.000 litros. —— CERAMETE — para Gabinetes Sanatórios. — BALAUTRES — BANCOS e MESAS para jardins — VASOS para flores — GRANITO ARTIFICIAL para cozinha e laboratórios, - pias e balcões, cantoneiras para filtro.

VENDE-SE: Cimento, tintas e misturas para fachadas

1 que, se vendarmos os olhos de um pombo ele absolutamente não voará

2 que o coração dos recemnascidos bate duas vezes mais depressa que o das pessoas adultas.

3 que a água não se converte necessariamente em gelo a zero graus centigrados; e que já se conseguiu fazer descer a temperatura ás vizinhanças de menos de 24 graus permanecendo ela no estado liquido.

4 que, no periodo de meio século, de 1890 a 1940, a população total do continente americana aumentou de 123 para 275 milhões; e que o aumento relativo subiu, portanto, a 124% e a taxa média geométrica anual de crescimento foi de 16,21 por mil habitantes

5 que especialistas norte-americanos calculam que a proibição absoluta de casamentos entre primo-irmão diminuirá a incidencia da surdo-mudez congenita de 25%, da idiotia amaurótica juvenil de15 %, do xeroderma pigmentosum (moléstia cutanea fatal) de quase 50%, e de todos os outros tipos de defeitos subordinados, de percentagens diversas.

6 que, até 1839, na Inglaterra, era perfeitamente legal enviar encomendas postais de quaisquer natureza, dimensões e peso; e que nos anais do Post Office, do século XVIII, conta-se que o correio ingles teve uma vez de expedir, franco de porte, a certa embaixatriz do Reino Unido no continente, "quinze casais de cachoros, duas mucamas e uma vaca".

RADIO

Compro receptor usado em perfeito estado, de preferencia PHILIPS STUTTGART, ou MENDE, de 6-7 valvulas. Ofertas com indicação de preço á Curt Klein — Ituporanga — Via Rio do Sul.

ASPECTOS DO CAMPO NA INGLATERRA — —O Caminho para os pantanos. — North Bovey Dartmoor (B. N. S.)

Os selos de Iwojima em honra dos fuzileiros navais americanos

Washington — (SIH) — Seles de tres cents. comemorando a vitória dos fuzileiros navais norte-americanos numa das mais sangrentas batalhas da sua História, foram emitidos pelo Departamento dos Correios dos Estados Unidos.

Executadas na car cinzenta dos uniformes dos fuzileiros navais, representam a conhecida figura de soldados ficando uma bandeira no topo do vulcão Suribachi, que é a posição mais estratégica de Iwo Jima.

A fotografia original, uma das melhores desta guerra, foi tirada por um fotógrafo da Associated Press, Josph Rosenthal, na manhã do dia 23 de fevereiro de 1945, depois que uma patrulha de cinco soldados alcançou a cratera do vulcão, que tem a altitude de 546 pés. Quando a bandeira norte-americana foi basteada, as baixas eram de 5.372 homens numa batalhah que durou 58 horas. o que corresponde a tres homens por dois minutos de combate. Tres doscinco soldados que plantaram a bandeira dos Estados Unidos no topo do vulcão Suribachi foram mortos em ação.

História dos Estados Unidos

O selo é o primeiro na que representa soldados em ação e que mestra a bandeira desfraldada. E' o primeiro de uma série que comemora o heroismo dos soldados em ação. Outros selos serão remitidos em honra de exercito, da marinha, dos guarda costa e da marinha mercante.

CASA BORBA

Tecidos em retalhos diretamente das fábricas aos consumidores.

Doces, Bolos, Tortas etc. só NA CONFEITARIA BENTHIEN

Aceita encomendas de suas especialidades para quaisquer festas, casamentos, batizados, etc.

Verifique sua esposição diaria

A Rua 15 de Novembro, 1404 - Fone 1222

VENDE-SE

Diversas propriedades no perimetro urbano, por preços verdadeiramente baixos.

* * *

Um hotel nesta cidade com garage e todos os pertences, camas, geladeiras, etc., e mais duas casas junto a esse mesmo hotel, com frente de 75 metros e fundos com 60 metros. — Preço de ocasião.

* * *

FABRICA

— Vende-se uma (Metalurgica Itoupava Ltda.), fabricando os principais utensilios: Enxadas, Machados, Foices, Facões, Facas, Colheres p. padeiros, Espatulas p. pintores. Preço de ocasião.

* * *

— Magnifica casa com todas as instalações sanitarias, de construção recente, (desocupada); com terreon de 30 metros de frente, 60 de fundos, situada á rua Mato Grosso. Preço Cr$ 65.000,00.

* * *

— Uma propriedade (chácara) situada no bairro de Itoupava Norte. Preço de ocasião.

x x x

— Uma casa nova, sobrado, agua instalada, o terreno com 16 metros de frente e 35 de fundos. Preço: Cr$ 50.000,00.

* * *

4 casas e respectivos terrenos com as seguintes dimensões: 20 metros de frente e 225 de fundos, livre das enchentes. — Distante do centro da cidade, 15 minutos. — Preço: Cr$ 25.000,00.

—— o ——

Informações com Helmuth Zimmermann, corretor legalizado e um dos avaliadores designados pela Carteira Agricola e Industrial do Banco do Brasil S/A - Blumenau — Rua Dr. Amadeu Luz, 50 — Fone, 1437

Acervo: Biblioteca Pública SC - Hemeroteca Digital Catarinense

"Não podendo discutir as ideias do programa das oposições, ideias que acabam de veneer no mundo, o oficialismo lança-se contra os oposicionistas"

Soldados brasileiros fazem sucesso no Egito

Por SAMYR D. SOUKI (Correspondente da United Press — Para os "Diarios Associados")

Cairo, agosto.

(Por via aérea) — O primeiro grupo de soldados brasileiros a chegarem ao Egito, em gozo de licença, desembarcaram no Cairo a bordo de um aparelho especial do exército dos Estados Unidos. Estes soldados que foram contemplados em virtude de seus assinalados serviços, permanecerão quinze dias em visita ao Egito e alestina, devendo retornar em seguida á Itália, á tempo de se reunir aos seus acamparadas que esperam embarcar para o Brasil futurc não muito longínquo.

Tres desses brasileiros se reuniram a um compatriota que se encontra nesta capital. Trata-se de um homem de negocios que está trabalhando para estabclecer a exportação de café e outros produtos brasileiros para o Oriente Médio. Assim é que esse negociante, Alberto Ashcar, de origem libanesa e radicado em São Paulo e Rio de Janeiro, colocou o seu carro á disposição dos bravos soldados de sua pátria. Os tres brasileiros são o sargento Antonio Gonçalves dos Santos, do Décimo Primeiro Regimento de Infantaria, de Minas Geirais, o sargento Fernando Luiz Luiz Vieira, do Primeiro Batalhão de Artilharia, procedente do Rio de Janeiro e o soldado Joaquim Xavier da Silveira, do Primeiro Regimento de Infantaria, procedente do Rio de Janeiro.

Pouco depois de sua chegada, foram ver as famosas piramidez de Giseh, e, embora faça um terrivel calor no Egito, neste periodo do ano, isto não impediu que o alto e magro Joaquim subisse ao ápice da Grande Piramide, o que fez sob o inclemente sol da tarde. Em seguida, os brasileiros foram saborear bebidas refrigerantes no famoso Mena House Hotel, onde Churchill, Roosevelt, e Chiang-Kai-Shek realizaram o seu histórico encontro de 1943.

Dalí partiram em visita á cidade e passaram diante dos velhos e modernos monumentosdo legendário Egito, com os seus camelos percorrendo as ruas estreitas e os automóveis atravessando céleres as amplas avenidas.

Mais tarde, já á noite, foram a um dos mais luxuosos restaurantes do Cairo, completando ao ar livre, isto é, "Arizona", situado nas cercanias da capital, onde foram alvos de uma entusiástica acolhida por parte de todas as pessoas que os encontraram. Com efeito este correspondente, acompanhou os soldados brasileiros e pode testemunhar a recepção que lhes foi tributada. As pessoas que ocupavam as mesas das cercanias olhavam-nos intrigadas, já que aqueles uniformes verde-oliva lhes eram completamente estranhos. Não obstante, puderam ver as insignias, a cobra-fumadora e a palavra "Brasil". Outras pessoas chegaram até perto dos brasileiros, aperrtavam--lhees a mão e desejavam-lhes boas-vindas á terra dos Faraós.

Um oficial britanico chegou-se para nossa mesa juntamente com sua noiva "Boas-vindas, meus amigos; posso lhes apresentar minh ahnoiva? Vamos nos casar no próximo mes e planejamos nos fixar no Brasil. Já começamos a aprender portugues". Sua noiva, uma jovem egipcia de cabelos negros, fez um gesto de assentimento que denotava grande contentamento.

Os tres soldados brasileiros dificilmente podiam esconder suas emoções. Não obstante, falou-lhes de seu país, do grande futuro do mesmo, dando-lhes endereços em São Paulo e no Rio bem como falando-lhes de Petrópolis e outros pitorescos sitios do Brasil. Nessa altura a gerencia soube da presença dos soldados brasileros e aorquestra comieçou a tocar rubas e sambas ao mesmo tempo que todos reclamavam uma exibição do samba pelos próprios brasileiros. Até então, o unico samba que a população do Cairo conhecia era na versão de Joe Carioca, como lhes fora apresentado na película "Saludos Amigos", de Walt Disney. Primeiro Joaquim, em seguida Antonio e, por ultimo Fernando, os brasileiros se ergueram e dançaram com algumas das senhoras presentes. De um modo geral, a "soirée" foi um grande sucesso e não menos foram-no tambem os brasileiros.

Depois disso, todos nós saimos para apreciar as piramides ao luar. Nas primeiras horas da manhã, os soldados brasileiros voltaram para Camp Huckstep, onde eram convidados do exército americano, depois de terem feito entusiásticas referencias á organização americana, ao acompanhamento e a todas as facilidades que lhhes havia msido conferidas pelas autoridades americanas. ..

..No dia imediato partiram para a Palestina, ainda encantados com a recepção que haviam tido no Cairo e profudamente impressionados pelo que haviam presenciado. Todavia, mais impressionada ficou ainda a população cosmopolita do Cairo pela graça dos brasileiros e pelo que os mesmos haviam contado de sua terra, que verdadeiramente parece ser a terra do futuro, conforme fora descrito pelos grandes embaixadores militares os humildes soldados do exército do Brasil. .. ..

BIRMANIA — OS FUZILEIROS DESEMBARCAM EM CHEDUBA —— Fuzilei-ros navais da Esquarda Britanica do Oriente realizaram bem sucedidos desmbarques na Ilha de Cheduba a sudeste de Ranree. Na fotografia, os cruzadoresabrem fogo para proteger os desembarques — (B. N. S.)

3ª-feira, 28-8-45 — Nº 487

"A Nação"

—x—

Orgão dos "Diários Associados"
Fundado em 29 de Maio de 1943
(Registrado no DIP sob nr. 14.223)

Director:
HONORATO TOMELIN

Representante no Rio de Janeiro:
"Serviços de Imprensa Limitada"
Edificio Odeon, s. 302 — Tel. 42-[illegible]

Representante em São Paulo:
"Serviços de Imprensa Limitada"
Rua 7 de Abril 230 — Tel. 4-8277

EXPEDIENTE

Assinaturas:

ANO	Cr$	75,00
SEMESTRE	Cr$	40,00
TRIMESTRE	Cr$	25,00
Numero avulso	Cr$	0,40
Aos domingos	Cr$	0,50

Simbolos de uma éra

"Aos telegramas daqui, pedindo a minha retirada do governo do Estado, respondo: que tenho eu que um cidadão passe fogo no outro? Então, porque o cidadão é servente de um jornal não pode levar um tiro na cara? Pode! Eu não mando e não uso desses processos. Se tivesse de fazer isso, eu não mandaria. Eu iria".

O trecho acima não faz parte de nenhum diálogo de novela policial. Por outrolado, sem embargo da valentia que traduz e da construção literária (!) evidentemente saboroso, não foi pronunciado diante de nenhum ajuntamento de favela. Muito ao contrario segundo despachos da capital do Pará, foi ali dito em voz alta pelo interventor do Estado, quando de seu recente desembarque procedente do Rio.

O Estado Novo, fazendo abstração, em varios casos da importancia do valor denominado cultura, é responsável pela decadencia a que chegou a oratória governamental no Brasil, sobretudo no genero improviso. A propósito dessa decadencia, correm pelo país inteiro frases de um anedoteresco incrivel. Não vale a pena exemplificar, tão grande é o seu numero, crescendo a circunstancia de que circulam de boca em boca. Resta apenas aguardar que o povo agora chamado a escolher o sseus gentes, saiba optar pe- que, a par de suas qua- des morais e de suas dades de ação eviden- outras, precisamente las que se relacionam m razoável equilibrio

ndo disericionariamen m dar satisfações a m, a ditadura colo- postos de mando criaturas que não aprovadas num concurso para es- rio. O mal é dos re- utoritários e contra se pode lutar com ia. Dentro em pou- ém, as urnas vão ar. Chegou poi, o de o povo, pelo ins- to do voto, colocar sições de direção os capazes. Será a res- adequada á autocra- adonovista, que per- tantos amigos da si- e da fanfarronice o- , ambas incompa- com os mais elemen- requisitos exigidos es a quem se confia a de governar.

O exército diante da Nação

J. E. de Macedo Soares

O nosso ambiente politico está neste momento saturado de mistificação e traição. Os brasileiros não acreditam em mais ninguem e desanimam e desesperam-se com o jogo de espada preta dos homens qualificados pelas posições que ocupam, os quais fazem com as palavras dansas repentinas de cores cambiantes. Neste momento as próprias asseverações recortadas e exatas não bastam; a fiança coletiva, por mais prestigiosa que seja, não satisfaz. O compromisso de honra, seja de quem, for, não convence. Tudo isso é a obra mendoz obscura, dúplice e interesseira da ditadura, que traiu a nação com suas falsidades proscrevendo-lhe as garantias legais, privando-a de liberdades fundamentais.

Ontem, o sr. general Gaspar Dutra deixou a pasta da Guerra; hoje já não é o chefe do Exército. O sr. general Góis Monteiro, que o substituiu no governo, declarou-se triplicemente mandatário: do sr. Getulio Vargas, do seu colega demissionário, dos generais e oficiais superiores de sua corporação. Mas não desmreveu a natureza, os objetivos e os limites desses mandatos.

Verdade é que o sr. general Góis Monteiro, anteontem, falando aos vespertinos foi mais expicito e positivo nas suas asseverações. Este jornal, no editorial de ontem, resumiu em sete cláusulas as declarações do novo ministro da Guerra. Mas arás do sr. Góis Monteiro está o sr. Getulio Vargas, enigmático e reticente. O que ele diz não se ajusta com o que faz e o que deixa os seus amigos fazerem. As promessas são do sr. Góis Monteiro mas as realizações caberiam ao sr. Getulio Vargas. Não há nada mais precário do que a palavra da água que o fogo deva cumprir. .. .. ..

— *.* —

O grande compromisso de honra do sr. general Góis Monteiro em nome do Exército é para que haja, na data fixada eleições livres e honestas.

Mas para um chefe militar e sua corporação, um compromisso não pode limitar-se a um desejo. Um compromisso de honra do Exército e seus chefes terá de ser uma imposição iniludivel. Ora, o que se ve de positivo no ambiente da politica nacional? De um lado a máquina administrativa da ditadura, manejada, com raras execeções por individuos que já deram as piores cópias de si: os dinheiros publicos desbaratados na corrupção eleitoral, o partido do governo confundido com os detentores dos cargos oficiais; a violencia renante, por toda parte; a venalidade explorada como virtude civica; e exercito do poder adstrito aos niteresses partidários; os cargos e os empregos distribuidos na tombola da politica. Do outro lado está o candidato que merece a confiança da nação, exatamente por ser clara e insofismavelmente o candadato anti-ditadura: O povo o escolheu, a imprensa livre o apoia, a mocidade o aplaude, o Brasil o vai eleger vitoriosamente. Mas o voto terá de passar pela máquina da fraude e da compressão acabando irreconhecivel nas urans..

..Contudo, o compromisso do sr. general Góis Monteiro e do Exército não se pode limitar ao formalismo hipócrita do processo eleitoral. A substancia de tal compromisso é a rigorosa imparcialidade, de alto a baixo, da máquina do governo. Não basta a suposição de imparcialidade para gerar confiança nos agentes da ditadura. Logo, o primeiro dever do Exército e de seu chefe, para bem se desempenharem de seus compromissos de honra, é a manutenção fiel e constante da imparcialidade dos governos diante das urnas livres.

Se o chefe do Exército e sua honrada Corporação não avocarem, na campanha eleitoral, o encargo de assegurar diretamente a liberdade e a honestidade do voto — darão ao Brasil e ao Mundo o tremendo espetáculo da usurpação pela fraude da chefia do governo, que a nação não lhehs conferiu lealmente nas urnas. Seria então melhor que essa miserável escamotea- Peixoto, dos Marcondes, dos ção ficasse no ativo dos Fernandos Costa porque esses pequenos usurpaddores já não desonram ninguem nem a eles próprios. A nação os conhece de sobra.

— * * —

Eis aí o grandissimo perigo em que estamos apora: esperar pelo Exército, contar lealmente com seu ilustre chefe e tudo isso faltar na confusão e na mistificação reinantes. Assim, acontecendo, já não haverá recursos nem remédios. Cairemos indefesos e abandonados no charco dos governos ilegitimos. .. ....

Nem sempre o que se partilha é o latifundio

..Fala-se muito hoje no cambate ao latifundio, e a lei do Dr. Agamemnon pretende extinzui-lo por um sistema que vai, antes pelo contrário, estimulá-lo. Não é a terra, em sua expressão fisica porém o homem empreendedor, em sua expressão economica, o problema a considerar. .. .. ..

..Neste sentido, cumpre tentar uma reforma com o objetivo não só de assegurar o trabalho agricola senão, tambem, de garantir até mesmo a existencia da propriedade rural. .. .. ..

..Muitos factos apresentam entre nós aspectos sociais impressionantes que reclamam exame e atenção do Estado. Já é deplorável a ausencia quase completa de policia e justiça capazes de resolver pequenos e diários incidentes da vida rural e bem assim atenuar o rigor do sistema fiscal. Mas isto pouco vale quando estudamos, por exemplo, o método de partilha cousa mortis.

Esse método concorre para o despovoamento e a destruição da unidade da familia, fraccionando entre numerosos herdeiros a propriedade rural.

..E' exato que a pequena propriedade, fundada em consequencia da divisão do latifundio, estimula e aumenta a riqueza publica nos meios rurais. Entre a divisão do latifundio e a indole da partilha causa mortis a diferença patenteia-se, porém, a cada passo.

..Em regra, o que se faz na partilha causa mortis, por meio de debates egoísticos, é a divisão meramente ideal, não raro por mil e um herdeiros, da propriedade anteriormente determinada para um só — da propriedade enfim destinada a uma unica familia, representando uma organização de trabalhho isolada, um aparelhamento de renda individual. A partilha desse bem, na maioria dos casos, dispersa-o.

Ao passo que a divisão da latifundio, realizada em face de um critério cientifico, fortalece o todo pelo incentivo das partes, a partilha causa mortis, jungida ao formalismo judiciário, alcança o todo pela separação de seus pontos vitais, como um feixe de varas perde a resistencia desde que o multipliquemos em outros feixes menores.

Para melhor compreender a angustia desta situação, que a Justiça aplicando a lei, costuma criar na generalidade dos inventários por morte, figuro um caso; em verdade não o figuro, porque poderia relatá-lo com suas minucias de nomes e lugar onde aconteceu. .. ..

Olavrador Serapião — que assim designo para dar a este comentário um tom de narrativa — localizou-se, digamos, no vale do rio Doce. Lutou a um tempo contra pantanos, mosquitos e animais ofeisivos. Abriu a clareira, ergueu a barraca, plantou, colheu, vendeu. Fez daquilo, ao cabo de muitos anos, uma propriedade. Morreu... Veio a Justiça e, na forma da lei, impôs aos herdeiros a partilha forçada.

Nessa partilha há interesses de menores e há tambem o interesse do fisco, a exigir avaliações do imposto causa mortis quitação das dividas do defunto com as tres inexoráveis fazendas: a federal, a estadual, a municipal. O resultado é a destruição da propriedade, quando não vá á praça para o pagamento de impostos e custas. A partilha forcada obriga os herdeiros a aniquilá-la. Cada qual tira dela o que pode e procura novo pouso. E' comum que os filhos repudiem o conjuge vivo ou o inventáriante e briguem entre si. Com a velha tenda de trabalho e subsistencia, rui a familia. Se há filhos menores, estes, ao chegar a idade de entendimento, nada mais encontram que partes imprecisas de um todo que se diluiu.

Aqui temos, pois, uma realidade a examinar por suas consequencias. Familia, propriedade e sucessão não representam problemas autonomos: compõem um só problema, uma só questão social. Transportada aos meios rurais, essa questão agrava-se de maneira singular, de onde se conclui que não basta a assistencia financeira para desenvolver o trabalho agricola, nem a assistencia técnica, para dar-lhe feição compreensiva, nem estimulos indiretos da autoridade publicapara ligar o homem á terra: cumpre tentar uma reforma de base, da qual resulte a lei como prova da realidade, em vez de instrumento das abstrações Na lei que em tal rumo se orientasse, a partilha forçada seria quase um anacronismo.

Ora, a lei do Dr. Agamemnon pretende combater o latifundio pela partilha no estilo da sucessão causa mortis, admintindo o latifundio não na terra inculta, mas na propriedade em plena força de sua exploração.

A desordem que disso vai resultar não se demonstra: manifesta-se, por si mesma.

Costa REGO

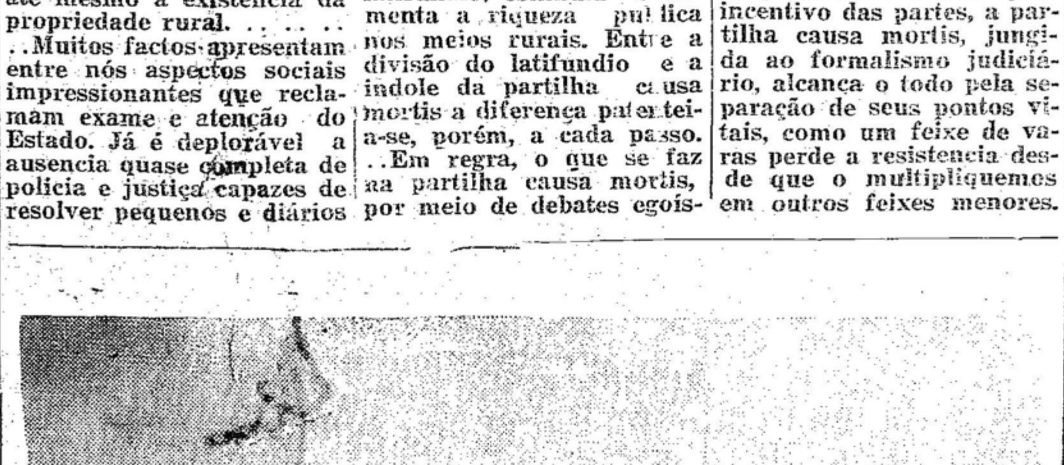

BASA AEREA NO PACIFICO —— Aviões norte-americanos preparando-se para pousar, numa Base Aérea, na ilha de Okinawa depois de violento bombardeio sobre o Japão. —— (Serviço de Informações do Hemisfório).

O CONDE BEATTY LANÇA UMA BARCAÇA DE DESEMBARQUE DE TANKS —— Nos estaleiros Keelliebank de Sir William Arrol & Company Limited foi recentemente lançada pelo Conde Beatty uma barcaça de desembarque de tanks. —— (British News Service).

CASA BORBA na sua variedade de tecidos populares.

Acervo: Biblioteca Pública SC - Hemeroteca Digital Catarinense

«A Nação» na Sociedade

C O R T E S I A

Para servir aos leitores timidos, transcrevo aqui este pedacinho de ouro — "Olhos" — do livro "Cortesia" da muito elaborada e sofisticada sra. Margery Wilson. Atenção:

"Os Olhos — Não sei se acharam graça ao ler que tenho recebido muitas cartas consultando o que se deve fazer dos olhos, durante uma palestra. A resposta lógica seria — olhe para onde quizer. Mas quem se preocupa com a opinião alheia ou se sente tolhido pela timidez, não está em condições de raciocinar, por si e merece ser iniciado no que convem ou não convem fazer; até libertar-se do complexo que o oprime.

Se alguem scentir que está com os olhhos encravados nos do vizinho, poderá afastar os seus para qualquer lado, talvez um pouco acima da cabeça do interlacutor, como se estivesse ouvindo e meditando intensamente as palavras deste. Pode mesmo consultar o teto, um momento, antes de responder a uma pergunta. Mas se abusar destes sestros, poderá parecer que está fazendo "pose". Resta-lhe ainda o recurso de acompanhar com os olhos o formato da cabeça da pessoa que está falando ou de admirar-lhhe a força do queixo. E' incrivel como se olha sem constrangimento nos olhos dos outros, quando se domina o acanhamento. Desde que não se olhe inquisitivamente, com demasiada agudeza, como procurando forcar a intimidade alheia, e que o olhar permaneca suave, meigo, sem malicia, é licito fitar continuadamente, sem a menor preocupação, os olhos da pessoa com quem falamos.

Pode-se tambem reservar, como fazem os atores, o encontro dos olhos para um momento dramático — ponto culminante da narração. Existe sempre o recurso de examinarmos pensativamente a extremidade da mesa, a boa de um cálice ou a ponta de um cigarro — e, de repente, com um rápido volver de cabeça deixar que os olhares se encontrem, para concordar com o que foi dito, rebater alguma opinião ou apenas ouvir atentamente o que se segue. Evitar olhares diretos dá sempre impressão de falsidade. Mas é preciso não esquecer que qualquer pessoa tem o direito de olhar para onde bem lhe parece. Um dos maiores encantos dos cães consiste precisamente no olhar de lealdade e atenção."

Ninguem mais indicado que a sra. Wilson para nos dar esse novo código social das boas maneiras que é o seu macudo (mas não maçante) livro "Cortesia".

HELEN

VIAJANTES

Honorato Tomelin

Afim de tratar de interesses da administração deste jornal seguiu hoje para o Rio de Janeiro, via São Paulo e Curitiba, o nosso presado diretor, snr. Honorato Tomelin, acompanhado de sua exma. senhora, d. Naime Fadel Tomelin.

A ausencia do estimado chefe será de poucos dias e sua viagem se prende a objetivos com o desenvolvimento e progresso do nosso jornal, que, em consequencia dos melhoramentos a sererm obtidos, poderá servir mais eficientemente ao seu já numeroso publico.

Ao estimado diretor formulamos votos de uma feliz viagem e de inteiro exito nos emprecendimentos que vai tentar.

VISITAS

Arno Nunes

Feznos ontem a gentileza de uma visita o presado cavalheiro snr. Arno Nunes, correspondente e representante de 'A NAÇÃO' em Trombudo Central[a] municipio de Rio do Sul, em [illegible] ocupa lugar de relevo. Os nossos agradecimentos pela atenção da visita.

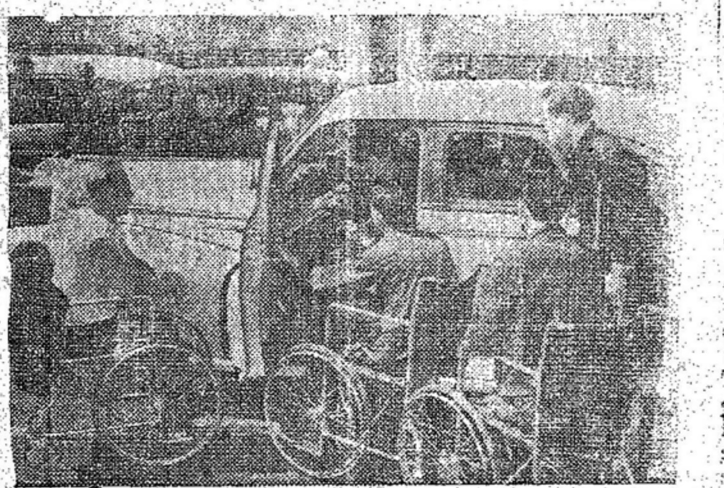

Soldados norte-americanos que perderam pernas ou brasos estão sendo treinados no manejo de automoveis, num hospital em Washington. — (SIH)

CONSELHOS

CUIDADOS COM OS PÉS

Quando Alice chega em casa, e tens os pés doidos porque andou bastante, e porque esse máu estar se reflete em sua fisionomia, ela prepara logo um pedilluvio quente. E o seu processo é:

— Mistura na bacia uma colher de sáis de Epson. E maravilhoso, pois logo vem o alivio aos pés cansados. Dura 40 minutos esta imersão reparadora.

Depois, ela faz uma massagem com um creme, desde os tornozelos ás plantas dos pés.

Depois ela retira o creme e, com um vaporizador, aplica alcool mentolado, para melhor refrescar os pés.

Depois, com todas essas providencias, Alice, sentada faz com os pés exercicios rotativos e movimentos de distensão, o mais que póde esticando a ponta dos pés.

Depois... Está pronta para sair de novo, e Alice o faz levada pelos seus pés, léves, léves, como se tivesse asas.

RECEITAS - CONSELHOS NOTICIARIO — LITERATURA E MODAS

CARDA'PIO

O P R A T O

Torta de Vagens á Eva Steel

750 gramas de vagens, 1 pequena cebola, um pedaço de miolo de pão embebido em leite, sal, pimenta, noz moscada, 3 calheres de queijo ralado, 1 colher de salsa picada, farinha de rosca, 4 ovos inteiros. Tire as pontas e os fiapos das vagens e cozinhhe estas em água e sal. Escorra-as e espreme-as até tirar-lhes o máximo possivel a água que contem Depois pique-as, para que fiquem bem muidas. Ponha 1 colher de azeite numa frigideira, faça dourar uma cebola finamente picada, e retire-a do fogo. Ponhha numa vasilha os ovos inteiros, bata-os ligeiramente e tempere-os com a cebola dourada, sal, pimentelhe depois 1 colher de menta e noz moscada. Acres salsa picada, o miolo de pão espremido e picado e o queijo ralado. Misture bem estes ingredientes e acrescente-lhes por fim as vagens, mexendo novamente. Se ficar demasiado fina a preparação, pode engrossar com um pouco de farinha de pão ou queijo ralado. Para cozinhar a torta, tome uma assadeira ou travessa de forno, unte-a com azeite e depois ponha-lhe á mistura. Aplaine com uma colher a parte superior e palvilhhe-a com farinha de pão. Introduza a travessa no forno, em temperatura moderada, e deixe cozinhar até que a torta fique dourada. Pode servi-la quente se bem que fria seja mais saborosa.

A SOBREMESA

Coco da Rainha

6 ovos, 12 colheres de açucar refinado, 6 colheres de coco (coconut) ralado. Bata as gemas numa forma, acrescente-lhes 3 colheres de açucar, bata mais um pouco e adicione-lhes o coco ralado, misturando bem. Ponha a forma no forno para dourar lgieiramente, enquanto bate as claras em ponto de neve, acrescentando a estas, pouco a pouco, o resto do açucar. Retire a forma do forno e cubra-a com a batedura das claras, formando flocos, e volte acolocá-la no forno até que estes flocos fiquem dourados. Sirva na própria forma.

TIA DOROTHY

C A S A B O R B A

[illegible] e Tecidos e mais Retalhos!

FAÇA SEUS SEGUROS
contra Fogo, Transporte e Acidentes
na BRASIL Comp. de Seguros Gerais
procurando os agentes gerais:
SCHWADERER & CIA. LTDA.
telefone 1149 -:- Caixa Postal 79
Rua 15 de Novembro N.º 679 BLUMENAU

MAS COMO SALTARAM!...

Crédito Mútuo Predial
PROPRIETARIOS J. MOREIRA & CIA
2 Sorteios Mensais - 4 e 18
Premio maior Cr.$ 6.250,00
Muitas Bonificações
TUDO ISSO POR APENAS CR 1,00

Suas compras não estarão complétas si faltar o FERMENTO MEDEIROS
O Fermento Medeiros é o mago da pastelaria que deixa a massa mais fôfa e delicada.

DR. ZIMMERMANN
CIRURGIÃO DENTISTA
BLUMENAU — RUA 15 de Nov. 595
Instalação de Raios X
PARA RADIOGRAFIA DENTARIAS
E DIAGNOSES A' DISPOSIÇÃO DOS SNRS. MEDICOS E DENTISTAS.

Emprêza Intermediaria
— DE —
M. L. Araujo
Encarrega-se de todo o serviço junto a qualquer departamento público civil, bancário e comercial no Rio de Janeiro, São Paulo, Porto Alegre e Florianopolis.
—— CONTRATOS DE TRABALHO ——
TITULOS DECLARATORIOS E NATURALIZAÇÕES
Escritório: Praça 15 de Novembro, 23 - 1º andar - Sala 4
Caixa Postal, [illegible]5 — Telefone, 1409 — End. Tel.: INTER
FLORIANOPOLIS —— SANTA CATARINA

BANCO DO BRASIL S. A.
BLUMENAU —:— RUA 15 DE NOVEMBRO Nº 1.236 —:— BLUMENAU
Endereço Telegrafico: SATELITE
Faz todas as operações de Descontos — Empréstimos — Cambio — Custódia — Cobranças — Depósitos — Ordens de Pagamento — Carteira de Crédito Agricola e Industrial — Carteira de Financiamento.
Agências em todas as Capitais dos Estados e principais praças do País
CORRESPONDENTES NO EXTERIOR

Qualquer hora será a hora do CAFE'
CAFE' PINGUIM
Bem ali, no coração da rua 15, um saboroso café feito na presença do freguês.

Sociedade de Representações
Weber & Meldola Ltda.
Caixa Postal, 140 - End. Telegr.: "WEBER" - Fone, 1460
BLUMENAU - Rua 15 de Novembro, 642 - Sta. Catarina
R E P R E S E N T A M O S:
ALFREDO MEYER, Serra Alta
Graxa para calçados "Espelho"
BUSCHLE IRMÃOS, — Serra Alta
Chocolates. Caramelos. Gazosas e Aperitivos. Cereaes, etc.
CIA. DE PAPEIS E PAPELÃO "YAZBEK" — S. Paulo
Papeis em geral. Cartolina. Papelão.
INTERCÂMBIO ULTRAMAR LTDA. — São Paulo
Fios de Algodão. Sacaria. Rebôlos. Brinquedos "Ita-Oca".
INDUSTRIA DE PRODUTOS QUIMICOS "ALCA" — São Paulo.
Acido lático. Dissolvente "Dilactol".
JOAQUIM KROHN & CIA. — São Paulo.
Especialidades para Cortumes. Anilinas e Produtos Químicos.
SOCIEDADE COMERCIAL "FERFOR" LTDA. — São Paulo.
Bijouterias. Armarinhos. Miudezas, etc.,
S. A. PERFUMARIA JASMIM — Joinville.
Bonecas de luxo. Pentes. Escovas p. dentes. Cadarços, etc. —
Sabonetes "PEJAS", "GUSAL" e outros.
Consulte nossos preços sem compromisso

ATROCIDADES GERMANICAS

Hamburgo, 23 (SFI) — Detalhes das atrocidades cometidas pelos alemães nos campos de deportados politicos são fornecidos pelos proprios autores das torturas.

Karl Schomburg, membro das "SS", guarda em diversos campos principalmente nos de Auschwtz e Dachau, presos pelos franceses na região do 21.º Grupo de Exercitos, confessou com revoltanto cinismo os mais atrozes crimes ali cometidos.

"Em dachau — disse ele — executamos duzentos prisioneiros por diferentes motivos. Matavamos em grupos de dez. Todos foram transportados para o forno crematorio, não nos interessando se algum estava aina vivo".

Acareado com uma testemunha alemã anti-nazista internada num desses campos, o criminoso confesou ter matado 500 prisioneiros que se recusaram trabalhar em razão de uma extrema franqueza. Confessou igualmente assassinado presos pisando-lhes o ventre e o rosto, e executando, só ele dezessete judeus hungaros e rumenos.

"Em Neue gamme prossegui — matei com me[illegible] fuzil quarenta judeus fra[illegible]cesses alimados em u[illegible] parede porque nenhum q[illegible]ria trabalhar. Fiquei en[illegible]rescido e hoje eu mes[illegible] pergunto com meus botõ[illegible] "Porque matei toda e[illegible]gente".

Esse carrasco acrescent[illegible] que os presos julgados in[illegible]tos eram enforcados [illegible] Neuegamme, ou ent[illegible] queimados em uma cama[illegible] hermeticamente fechada [illegible] de havia gaminflamad[illegible] Confessou que vendeu p[illegible] 40.000 marcos joias pertecentes ás vitimas de D[illegible]chau. . . . .

. . Certa vez, segundo pre[illegible]sou matou com uma car[illegible]nhada, no rosto um guar[illegible] alemão que se mostra[illegible] humano com os prisioneros.

Acervo: Biblioteca Pública SC - Hemeroteca Digital Catarinense

De trezentas mil toneladas a safra arrozeira de Goiás

O ALTO CUSTO DO TRANSPORTE E A AÇÃO DOS INTERMEDIARIOS PROVOCAM O SEU ENCARECIMENTO —— AUMENTO GRADATIVO DA PRODUÇÃO —— CAMINHÕES E COMBUSTIVEIS PARA FACILITAR O ESCOAMENTO

Goiania, 20 — A cultura do arroz em Goiania, até 1934, vinha acusando uma produção global de 70 mil toneladas anuais e a partir dessa época, o numero representativo do fenomeno obteve um crescimento apreciavel. Já em 1939 a cultura conseguida foi de 90 mil toneladas, em numeros redondos, sendo que daí para cá ainda mais tem aumentado, atingindo, em 1944, a 280 milto neladas, prevendo-se que este ano possa alcançar mesmo a cada dos 300 milhões de quilos.

Em 1937 obteve-se uma produção de 1.500.000 sacas de 60 quilos, ou sejam 90 mil toneladas, aumentadas em 1945 para 2.662.509 sacos, correpondemos a 159 mil e 753 toneladas. A safra de 1944 atinguiu a ... 4.662.154 sacos, isto é, 279 mil e 729 toneladas, o que autoriza a se estimar para 1945 uma produção de ... 5.000.000 de sacos, ou sejam 300 mil toneladas. Correspondentemente, o valor da cultura vem aumentando co mo total conseguido em cada safra e tanto isto é verdade, que o valor médio da cultura no periodo 1930-1934, que foi de pouco mais de Cr$ ... 13.000.000,00 (US$ ..... 650.000,00), ascendeu em 1935 a Cr$ 20.000.000,00 (US$ 1.000.000,00- e a Cr$ 50.000.000,00 avaliar a cultura do ultima ano em importancia que se aprovima de Cr$ 200.000,00 (ou seja 10 milhões de dolares- . A área ocupada pela cultura do arroz em Goiaz e de perto de 250 mil hectares (62) mil acres aproximadamente), com um rendimento medio de 1,20 toneladas por hectares plantado (ou seja com o rendimento medio de 985 quilogramas por acre). A área ocupada presentemente pelo total das plantações arrozeiras em Goiaz, é de mais de 390 hectares em cada 100 mil hectares (ou sejam, 0,39 % da área global de Estado)

CAUSA DA ALTA DO PRODUTO NOS MERCADOS CONSUMIDORES

Para se obter uma base do que seja arroz, desde o seu ensacamento, na fonte de produção alé ao beneficio é interessante frisar o que acontece no mercado de Anapolis. Na base de 3.280 sacos de arroz em casca artigo bom 50% amarelão e 50% branco ao preço posto em Anapolis nos armazens ou maquinas tem-se um total de Cr$ .. 266.720000. Esse lote trabalhando em sete dias — passado por benefico — produz 2.248 sacos de arroz beneficiado a 60 quilos cada nos seguintes tipos ou sejam perfazendo 68% do produto quando entrou para o trablho beneficiador 45% separado; e ½% tres quartos; 16 % meio e tres e meio de quirera. Soma-se portanta respectivamente 1.538, 85,512 e 115 igual a 2.248 já referidos, isto é, o total produzido do lote em casca de 3.280 sacos.

Acontece, porem, que o mercado de lá fica consumindo um produto que de Goiaz procede e com maior carencia. Os armazens paulistas, recebendo o arroz goiano tem de vende-lo com um prejuizo enorme ou rete-lo armazenado, aguardando uma oportunidade mais alentadora. Esta provado que a causa do encarecimento do arroz nos mercados consumidores reside não no preço aquisitivo, apenas no trasporte. Havendo caminhões e combustiveis estará solucionado o problema. Para tanto é preciso que desapareca a facilidade de ação dos intermediarios e até mesmo o aumento de 40% na tarifa ferroviaria recentemente estipulada.

ATENÇÃO

A "GALERIA PAULISTA" comunica ao público de Blumenau e de todo o Vale do Itajaí que, em suas novas instalações, ao lado do Hotel São José, acaba de receber as ultimas novidades em sedas, casimiras, ternos feitos e mil e um artigos.

Visitem a GALERIA PAULISTA, antes de fazerem suas compras, sem compromisso.

Galeria Paulista

—— RUA 15 DE NOVEMBRO, 1038 — (Ao lado do Hotel São José) ——

A CAPITAL

Sedas, Linhos, Casemiras, Riscados
Brins, Sapatos, Camisas, Pijamas
Capas, Meias, etc.
Chapéos Ramenzoni, Cury e Nelsa

BLUMENAU - Rua 15 de Novembro, 505 - Fone: 1107

CASA BORBA

Retalhos de brins, casemiras, sedas, voils, louizine, pelúcia, morins, etc.

CASA AURORA

De HARRY BUERGER — Rua 15 de Novembro, 1312

Grande sortimento em roupas feitas, lãs, perfumarias, sedas, riscos, sombrinhas, roupas para criança, camisas, e camisas de esporte, brinquedos e miudezas em geral. — Ver para crer!

CINE BUSCH

Terça-feira, ás 8,15
Leo Carrillo — Eddie Quillian e Leon Errol, em

Amor e Batucada

Uma comedia "caliente" como o amor e maliciosa como a batucada. - - Uma gargalhada por minuto. Um sorriso por segundo...

No Programa: Inicio da estupenda série "Aventuras de Rex e Rinty". "Rex" o rei dos cavalos selvagens... "Rinty" o cão de inteligencia quasi humana. Dois empolgantes episodios que valem por um bom filme. Platéa 2,00 — ½ e mil, 1,00 — Balcão 1,00

Quarta-feira, ás 8,15
Anne Gwynne e David Bruce, em

Luar sobre Las Vegas

Anne Gwynne, a "girl" de corpo mais perfeito de Hollywood e David Bruce, o galã masculo, numa comédia divertida e suave como o luar. Muita alegria. Romance. Sombreros e a encantadora cidade de Las Vegas, onde todos amam apaixonadamente.
No Progr.: Compl. Nac. e Universal Jornal.
Platéa 2,00 — ½ e mil, 1,00 — Balcão 1,00

Quinta-feira, ás 8,15
Dennis O'Keffe — Adolphe Menjou — Billie Burke — Pola Negri — Martha Scott e June Havoc, em

Casados sem Casa

Uma comedia movimentada e repleta de incidentes que expulsarão todas as tristezas de seu coração. Pola Negri, uma estrela da cena muda, triunfando no seu magnifico papel de "balzaqueana apreciavel".
No progr.: Compl. Nac. e Paramount Jornal.
Platéa 2,00 — ½ e mil, 1,00 — Balcão 1,00

Numa partida equilibrada, o Fla-mengo venceu ao C. A. Operario por 5 a 4

Consoante o que haviamos anunciado, realisou-se domingo ultimo no campo do Palmeiras, á Alameda Duque de Caxias, o esperado enconra fuebolisico enre as adexradas equipes do C. A. Operario e do Flamengo.

Esa parida correspondeu plenamente a expectativa, pois desenralou-se de maneira espetacular e bastante equilibrada, proporcionando aos assistentes um espetacua bastante interessante.

Embora o fator tecnica estivesse bastante ausente, a partida de domingo ultimo agradou plenamente em vista da grande dose de entusiasmo e fibra domonstrada pelos 22 plaiers,, que se empregaram a fundo, no sentido de alcançar o almejado triunfo.

Esse triunfo, finalmente, obtiveram os rapazes do Flamengo que, aproveitande melhor as oportunidades que se lhes apresentaram conseguiram assinalar cinco tentos, contra quatro do Oper;rio.

Todavia, conforme já dissemos o equilibria da partida foi visivel até os ultimos instantes, quando ainda hhavia expectativa na modificação do placard, pois os ataques se revesavam de ambos os lados, sem enfraquecimento algum entre os camponentes dos dois bandos. Venceu finalmente o Flamengo por 5 a 4, por ter se aproveitado melhor das oportunidades, enquanto que os avantes do Atlético perderam por vris vezes frente á meta contrária.

Essa partida foi a nosso ver a melhor da ..ª divisão até hoje disputada, pois embora, como dissemos, em tecnica foi um tanto falho os rapazes do Flamengo e do Operario demonstraram já um maior aperfeicoamento, o que muito breve os ponibilitarão a aposento um futebol mais visto so, tecnicamente se falando.

A formação das equipes

As duas equipes atuaram com a seguinte constituição:

Flamengo: — Alfredo, Genesio, e Dario; Brusquense, ato e Melo; Rubens, Wilson, Zoni, Janga e Joãozinho.

Atletico: — Kongo, Nestor e Augusto, Milicio, Borowski e Tuli; Antonio, Lino, Nestah Boião e Antonio II.

O JUIZ

Apitou a partida o sr. Arnaldo Silva S. S. esforçou-se muito mas teve algumas falhas. Deixou predominar o jogo perigoso queresultou em abrito, alias seu graves consequencias.

RENDA

A quantia arrecada ascendeu a Cr$ 396,00.

* *

UMA EXIBIÇÃO QUE CONDENAMOS

..Após a realização da partida de domingo ultimo deu-se um caso, aliás já notado já várias vezes e bastante comum, que temos que condenamos em absoluto. E' que, após o jogo, certos jogadores, sem nehum seno de civilidade e de boa educação, saem em plena ientro da didade ainda em traje de jogo, isto é, de calção e camisa, e chegam até ao cumulo de penetrar nos estabelesimentos publilos como nos cafés e bars, sem nenhum consideração para pessoas de família que se acham nos devidos estabelecimentos,: Isso depõe contra todas as regras de civilização e causa como é natural, uma péssima impressão a todos que presenciam a essas cenas.

Já várias reclamações foram feitas sobre esses fatos.

E é para essas cenas condenaveis que queremos chamar a atenção dos dirigentes desses clubes, para essa grave falta de seus jogadores, no sentido de que os mesmos tomem as necessarias medidas, afim le estas cenas não mais se *repitam*.

S. PAULO 2 x PORTUGUESA 1

S. Paulo — Realisou-se ontem, no estadio do Pacaembu, o jogo entre o S. Paulo, lider da tabela e de Portuguesa de Desportos. O prélio transcorreu bastante movimentado, em que o S. Paulo foi prejudicadismo pelo abitro, mas vencendo finalmente por 2 a 1.

BOTAFOGO 1 x FLAMENGO 1

Em disputa do campeonato carioca de futebol, jogaram ante-ontem no Rio os quadros do Botafogo e do Flamengo.

Após um prelio disputadissimo, venceu o Botafogo pelo escore de 2 a 1.

Vasto Verde X Flamengo, o jogo programado para domingo proximo no campo do Palmeiras

..**Iniciando o returno** do campeonato da segunda divisão, patrocinado pela L. B. D., jogarão domingo proximo no campo do Palmeiras, á Alameda Duque de Caxias, as equipes do Vasto Verde e do Operario.

Esse prélio está fadado a alcançar um grande sucesso, dadas as possibilidades dos dois bandos disputantes. Na partida anterior, o Flamengo foi vencido por seu antagonista Vasto Verde, por 1a 1. Entretanto, com o triunfo alcançado domingo frente ao Operario os rapazes do Flamengo estão possuidos de uma grande dose de otimismo e entusiasmo, o que o tornará um adversario perigosissimo para o ponteiro da tabela, o Vasto Verde.

Por sua vez, o esqudrão lider, que já conta com duas vitorias, não se deixará abater tão facilmente, pois, [illegible] **espera ainda desta vez,** alcançar mais um triunfo que o colocará em posição bastante promissora para a obtenção do cetro maximo do certame de sua categoria.

Haverá Preliminar

Como de costume, haverá ainda uma interessante preliminar, a qual será disputada entre as equipes de "aspirantes" de ambos os clubes.

Será no campo do Palmeiras

Esta partida, que a nosso ver será uma das melhores do rertame da divisão secundaria, será disputada, como de costume, no campo do almeiras á Alameda Duque de Caxias.

Dr. A. ODEBRECHT

Diretor do Hospital Santa Catarina
Com longa prática nos Hospitais da Europa
ALTA CIRURGIA
Operações de bócio (papo), rins, vericula biliar, utero, etc. —— cimpia do cancer, bisturi eletrico
SERVIÇO ESPECIALIZADO PARA TUBERCULOSE
Pneumothorax artificial
—:— Cirurgia Toraco - pulmonar —:—
CONSULTAS no Hospital, das 9 ás 11 e 3 ás 5

COLUMBIA

CIA. NACIONAL DE SEGUROS DE VIDA E RAMOS ELEMENTARES.
Séde Social: Av. Almirante Barroso, Nº 81 — RIO
Agente para Blumenau e Norte do Estado: —
JOAO PORTO
Rua 15 de Novembro, 1371 — Telefone, nº 1211

SUB-AGENTES:
RIO DO SUL: — Ramos, Sansão & CIA. LTDA. Rua 15 de Novembro
MAFRA: — Pereira & Irmão Rua Felipe Schmidt, 68

VENDE-SE

Uma caminhonete marca "OPEL BLITZ", ½ tonelada, com carroceria nova, bem conservada, por preço de ocasião. —

Informações na Casa Roberto Gressenbacher, nesta cidade.

Curso de Danças

O professor e os alunos do Curso de Dansas "Afonso Lerche", convidam, por este intermédio, todos os socios do Clube Nautico América, afim de assistirem a solenidade de encerramento do curso, que terá logar no salão daquela sociedade, no dia 1º próximo vindouro.

A reserva de mesas está á cargo do zelador do Clube.

GinasioParthenon.

SOB INSPEÇÃO PERMANENTE
Rua Comendador Araújo, nº 176 — Fone 192 — Curitiba
Diretor: — Dr. Luiz Anibal Galderari
Internato —— Semi-Externato e Externato
CURSOS: — Primário, Pré Ginasial — Exame de admissão em Dezembro e Fevereiro —— Aulas DIURNAS e NOTURNAS
— Para ambos os sexos — Peçam prospectos —

Livros Novos

COMO TORNAR-SE ATRAENTE
Joan Bennett
Tradução de Gilda Marinho
Edição da Livraria do Globo
Porto Alegre

Todas as mulheres no mundo gostariam de saber como tirar o melhor partido das suas qualidades naturais. Este livro de Joan Bennett, "Como Tornar-se Atraente"', ensina-lhes a cultivar os pontos favoraveis — realçando-os, e a corrigir as desfavoraveis - anulando-os.

A célebre atriz que o escreveu é por si só a melhhor garantia dos métodos prreconizados,, uma vez que ela própria é considerada uma das mulheres mais bonitas e elegantes do mundo do cinema.

Qualquer criatura que deseje encantar pela aparencia e seduzir pela personalidade, encontrará aí o caminhho indicado para a consecusão da sua finalidade.

Partindo da base de que o cuidado fisico e as qualidades espirituais põem á disposição das mulheres armas valiossimas, a autora *afirma* que todas podem ser atraentes, embora nem sempre sejam bonitas.

E' um livro agradável, de leitura fácil e interessante com leves traços de humorismo e muita verve. A sua principal virtude consiste e moferecer á leitora um plano singelo e eficiente para desenvolver os seus atrativos pessoais e aperfeiçoar a beleza, a linha, a graça e o maguetismo.

Aqui encontraá ela o meio de tomar realidade os mais ambiciosos sonhos acerca de si mesma, realidade que poderá mudar o curso da sua vida, abrindo-lhe as portas do sucesso, pois Joan Bennett lhes oferece o verdadeiro segredo do encanto.

Nenhuma mulher moderna ignora que o encanto é a chave do exito pessoal.

A tradução brasileira, feita diretamente do original norte-americano (How to be attractive), foi realizada por Gilda Marinho diretora da revista "A mulher e o Lar", de Porto Alegre.

O volume é uma edição da Livraria do Globo.

Acervo: Biblioteca Pública SC - Hemeroteca Digital Catarinense

Rio, 27 (M.) Anuncia-se que chegaram 1500 chassis para onibus, metade destinada ao Rio e metade a São Paulo e outros Estados

ORGÃO DOS "DIARIOS ASSOCIADOS"

A NAÇÃO

Diretor: HONORATO TOMELIN TELEFONE 1092

ANNO III — Caixa Postal 38 — NUMERO 487

BLUMENAU — Terça-feira — 28 de Agosto de 1945

Foi escrava do Duque de Caxias

AINDA VIVE A VELHA PRETA QUE SERVIU AO CONDESTAVEL DO IMPERIO

Rio, 27 (Meridional) — Uma reportagem procedente de Juiz de Fora e divulgada por um vespertino daqui revela que Ambrosina Souza foi serviçal do Duque de Caxias. A reportagem anuncia que Ambrosina, que hoje possue vários bisnetos, foi escrava do conde de Baependi, conheceu o imperador e fala sobre a guerra do Paraguai. Ambrosina conta que em seu tempo comprava-se linguiça a duzentos reis o metro... Contou vários fatos historicos, citou uma frase atribuida a D. Pedro II e disse que na guerra do Paragnai os escravos Claudino Inacio e Francelino receberam a carta de alforria e ingressaram no Exercito.

CASA BORBA

Tecidos em retalhos a preços menos de 50% de outros!

RENDE 10% MAIS

Docin...

...é o fermento mais puro e mais completo para o seu Doce predileto.

A sua pureza e acertada combinação dos produtos básicos, todos previamente analisados, torna o Fermento Docin o mais rendoso.

Os modernissimos processos de fabricação fazem com que Docin se conserve por tempo indefinido e previnem surprêsas desagradáveis.

Exija-o do seu fornecedor

Fabricantes: BUSCHLE & LEPPER LTDA. CAIXA POSTAL, 154 TELEFONE: 524 JOINVILLE-S. CATARINA

Lutaram pela liberdade e pela França

VOLUNTARIOS LATINO-AMERICANOS DESFILARAM SOB O ARCO DO TRIUNFO, EM PARIS

Paris, 27 (Reuters) — Em presença do governador militar de Paris, general Gentilhome, cerca de 150 voluntarios sul-americanos, na sua maioria brasileiros, que lutaram ao lado do exercito francês, realizaram uma parada sob o arco do triunfo, sendo aclamados por grande multidão. A maioria das legações e embaixadas sul-americanas estiveram representadas na cerimonia. Depois que os voluntarios formaram sob o arco o general Gentilhome reacendeu a chama do mausoléo do "soldado desconhecido" e dirigiu a palavra aos soldados latino - americanos, dizendo que eles lutaram em defesa da liberdade e exortando-os a não mais esquecer os laços de amizade que os liga á França. Os referidos voluntarios em breve regressarão aos seus países, via Inglaterra.

RENUNCIOU O MINISTRO DO EXTERIOR DO IRAQUE

Bagdad, 27 (Reuters) — Logo após o seu regresso do Egito do primeiro ministro do Iraque, general Hamidi el Pachachhi, o ministro do Exterior Seyd-ad, que chefiou a delegação iraquiana á conferencia de São Francisco, renunciou ao seu posto. O primeiro ministro aceitou a renúncia e tomou a si, interinamente, a pasta vaga.

A passagem do "Fogo Simbolico"

Conforme tivemos oportunidade de anunciar em nossa edição de domingo, passou ontem por Blumenau o "Fogo Simbólico". As autoridades municipais, representadas pelo prefeito snr. Alfredo Campos, pelo comandante do 32º B. C., ten. cel. Irapuan Xavier Leal e pelo promotor público, dr. José Ribeiro de Carvalho, recepcionaram o facho sagrado defronte ao grupo escolar "Luiz Delfino". Ali, um atleta do 32º B.C. tomou o facho e conduziu-o a passo, acompanhado das referidas autoridades, até defronte a igreja matriz, onde já aguardavam os escolares e numeroso público. A' passagem daquele na rua 15, houve vibrantes aclamações da assistencia. O facho foi em seguida conduzido ao páteo fronteiro á igreja e, na presença das autoridades, convidados, o vigário e outros sacerdotes, foi a chama transmitida á pira ardede preparada, que conservará o fogo simbolico para iluminar o altar da Patria, segundo já divulgamos em edição anterior. Depois disso, um atleta do Palmeiras E. C. apossou-se do facho e iniciou a corrida, para conduzi-lo até Gaspar, seguindo após as autoridades locais, em automoveis, pois, como estava previsto, a entrega foi feita, no limite daquele municipio, pelo prefeito de Blumenau.

Depois desfilaram, em corrida, os atletas blumenauenses que participaram da corrida e foram entusiasticamente aplaudidos.

A NAÇÃO esteve representada na brilhante festividade cívica pelo seu redator.

Um Larapio de Alto Bordo

Rio, 27 (Meridional) — O larapio Granfio Teixeira Carvalho, autor de vários roubos e falcatruas nesta capital e em São Paulo, foi preso sabado ultimo pela policia carioca e confessou haver praticado diversos delitos. Declarou que, dizendo-se advogado, furtou diversos processos fiscais do Ministério da Fazenda, referentes a multas de infratores paulistas, as quais entregava aos mesmos mediante importancias que variavam entre 30 e 50 mil cruzeiros. Carvalho, aqui em São Paulo, frequentava as altas rodas, andava elegantemente trajado e costumava dizer que era secretário dos milionários Guinle. Depois que terminem os interrogatórios nesta capital será entregue á policia paulista.

UM EXEMPLO A SEGUIR...

Rio, 27 (Meridional) — A policia acaba de alugar compulsoriamente, após concluidos 60 dias, de acordo com a portaria que regula o assunto, vários apartamentos situados na rua da Gávea, compreendendo um total de sete, que foram alugados a oficiais do Exercito. Novos casos são esperados a qualquer momento, em vista de haver enorme relação de preços e apartamento para alugar, com prazo estipulado e que ainda continuam desocupados.

"G U S A L"

O sabonete do mundo elegante.

A UNIÃO DEMOCRATICA NACIONAL EM GOIAZ

Goiania, 27 (Meridional) — A UDN já dispõe em Goiaz de 55 diretorios municipais, 87 diretorios distritais e 252 postos de alistamento, alem de varios comités instalados nos bairros e vilas. Estão á frente desses nucleos inter-estaduais iornalistas profissionais de todas as categorias, alem de fazendeiros, lavradores e operários. Uma caravana permanente percorre o Estado entrando em contacto intimo com todos os correligionários do brigadeiro.

O SR. GETULIO RECEBERA' A COMISSÃO DE "QUEREMISTAS"

Rio, 27 (Meridional) — O jornal "O Globo" publica hoje em sua primeira página a seguinte nota: — "O chhefe do governo receberá amanhã no Catete, em audiencia especial, a comissão diretora do Partido Trabalhista Brasileiro".

Os herois da FEB desfilarão sob o arco do triunfo, em Paris

Rio, 27 (Meridional) — Informa um vespertino ser verdadeira a informação de que o governo da França, bem como personalidade de destaque na vida francesa, fizeram sentir ao governo brasileiro a satisfação com que veriam desfilar os soldados expedicionarios do Brasil em Paris. Acrescenta o jornal: "E' bem possivel que um contingente simbólico da FEB, do terceiro escalão, seja enviado a Paris, afim de desfilar sob o arco do triunfo, para receber os aplausos dos franceses. Como se sabe, o terceiro escalão, constituido de dez mil homens, sob o comando do general Olimpio Falconiere, é esperado no Rio na segunda quinzena de setembro proximo, a bordo dos navios nacionais "Pedro I" e "Duque de Caxias" e do navio-transporte norte-americano "General Meighs", que transportou o primeiro escalão da FEB. O "Duque de Caxias" é um navio-transporte recentemente adquirido pela Marinha brasileira nos Estados Unidos.

Os "queremistas" são desordeiros em toda parte

São Luiz, 27 (Meridional) — Em virtude do conflito provocado pelo "queremismo", quando da recepção do procer democratico Lino Machado, nesta capital, sairam feridas as seguintes pessoas: João Veloso Matos, José Raimundo Santos, Avelino Nascimento, Evaristo Araujo Moreira, José Silva Rosa e Raimundo Santana Martins, sendo que este ultimo encontra-se em estado grave. João Veloso recebeu várias cacetadas na cabeça. Dois jornalistas profissionais desta capital foram especialmente visados pelos "queremistas", sofrendo contusões generalisadas. O povo continúa indignado pela criminosa atitude dos "queremistas" e aguarda providencias das autoridades públicas. O sr. Lino Machahdo, falando á imprensa, declarou:— "O povo foi abandonado pela policia. Mas vamos para a frente, pois nada melhor do que um dia depois do outro". Os partidários do Brigadeiro realizarão outro comicio na proxima quinta-feira.

ATENÇÃO

O Salão "Willy Fischer" comunica a sua distinta freguezia que, se acha aparelhado para a confecção de "PERMANENTES" a qualquer dia, independentemente do fornecimento de energia eletrica.

A VERDADE DA VIDA DIANTE DA REALIDADE DA MORTE

Rio, 27 (Meridional) — O capelão protestante da FEB, pastor João Soren, narrou á imprensa que assistiu os derradeiros instantes da vida de muitos herois, deles colhendo as ultimas mensagens para suas familias e outras para companheiros de armas. De um soldado mortalmente ferido, ouviu: "Diga ao Blóco que toque para a frente!". — Soren declarou ainda que nos campos de batalha católicos e protestantes agiam harmoniosamente, estabelecendo estreita camaradagem, provando assim que fóra do front póde ser incentivada tambem a estima bem como o respeito entre homens de vários crédos".

"P E J A S"

O sabonete que o público consagrou.

SERA' REFORMADO O ESCRITORIO DE INFORMAÇÕES DE GUERRA NORTE-AMERICANO

Nova York, 27 (Reuters) — O radio local informou hoje que o escritorio de informações de guerra norte-americano vae ser modificado dentro de tres meses, conforme um plano que acaba de ser publicado. Parte dos trabalhos daquele escritório, especialmente a distribuição do noticiário norte-americano no exterior, ficará a cargo do Departamento do Estado.

A expedição Roncador-Xingú

Rio, 27 (Meridional) — Vencendo os obstáculos oferecidos pelo sertão, prossegue a marcha da expedição Roncador-Xingú, cujo objectivo é explorar uma das mais ricas regiões do país, situada em pleno Brasil Central. A ponta de picada aberta pelos homens que obedecem á chefia do coronel Matos Vanique já atingiu o coração da mata, 150 quilometros das margens do rio das Mortes, distante 450 quilometros de Aragaricas. Até agora a expedição havia efetuado o contorno da Serra do Roncador, que fica á sua direita e marcha neste momento para as vertentes da bacia do Xingú, de onde rumará para as barras do Rio Koluene-Manaus, capital do Amazonas, é o objetivo visado pela expedição. Informa-se que o coronel Vanique que se auscultára temporariamente do Brasil Central, para Porto Alegre, onde foi submetido á delicada intervenção cirurgica, já se encontra novamente á testa da expedição.

SILVESTRE STOINSKI

Negocio de Secos e Molhados. — Completa secção de armarinhos e miudezas. — JARAGUA' DO SUL —

VENDE-SE

Uma casa de moradia e terreno de 2 morgos, cuja encanada puchada á bomba, 50 pés de Bananas e 3 mil pés de cana e um pasto gramado. Sito á Rua Benjamim Constante, confrontando com a propriedade do Sr. João Wasch.

Tratar com o Sr. Olimpio Severino, no alto Garcia.

Faculdade de Comércio do Paraná

FISCALISADA PELO GOVERNO FEDERAL
Rua Comendador Araújo nº 176 — Fone 1492 — Curitiba
Diretor: Dr. Luiz Anibal Calderari
INTERNATO — SEMI-EXTERNATO e INTERNATO
CURSOS: Admissão — Guarda-Livros — Auxiliar de Administração — Datilografia e Estenografia
Aulas DIURNAS E NOTURNAS, para ambos os sexos
Aulas avulsas de Datilografia e Estenografia
—— Peçam prospectos ——

DR. PERCI JOÃO DE BORBA

—— MEDICO ESPECIALISTA ——
Doenças de Senhoras — Sífilis e outras moléstias venereas. — Fraqueza sexual. — Tratamento rápido e indolor
CLINICA GERAL —— OPERAÇÕES
Consultório: Rua 15 de Novembro, 1186 (ao lado do Hotel Elite) — FONE 1405
Consultas: dás 10,30 ás 12 e dás 15 ás 18 horas
Horário especial para tratamentos com Penicilina

VENDE-SE

Um caminhão-onibus — marca OPEL-BLITZ, em perfeito estado de funcionamento. — Informações com a AUTO-VIAÇÃO — RIO DO TESTO.

Motores Buda - Diesel

Senhores Proprietarios de Caminhões:

Sejam inteligentes, transformando seus chassis, seja qual fôr a marca, em um novo caminhão. Economisarão dinheiro, fazendo novo o veículo velho, evitando a inversão de mais capital e, ainda, reduzindo o custo do transporte.

O Motor Buda - Diesel

com 1 litro de oleo faz o percurso de 5 a 6 quilometros

Em suas consultas, indiquem marca, modelo do chassis que possuem e lhes informaremos o motor a usar

MOTORES BUDA-ESTACIONARIOS COM E SEM GERADOR - MARITIMOS E PARA CAMIHÕES — LINHA COMPLETA — GASOLINA — DIESEL E GAZ NATURAL.

Peças em estoque no Rio e em Curitiba.

CIA. BUDA DO BRASIL

Filial da The Buda Company — Harvey — U.S.A.
Distribuidores para os Estados do Sul: — LAURO LOUREIRO LIMA & Cia. — Cxa. Postal 770 - CURITIBA

POMADA MINANCORA
NUNCA EXISTIU IGUAL
PARA FERIDAS, ECZEMAS, INFLAMAÇÕES, COCEIRAS, FRIEIRAS, ESPINHAS, ETC.

O sabão
"VIRGEM ESPECIALIDADE"
da Cia. Wetzel Industrial - JOINVILLE
recomenda-se para hospitais, colegios etc., pela sua qualidade desinfetante.
(Marca registrada)

Acervo: Biblioteca Pública SC - Hemeroteca Digital Catarinense