# O Setimo Exercito ameaça irromper pela Alemanha Central

## As forças de Hodge estão novamente em ofensiva - Prossegue o avanço rumo a Colonia

Supremo Q. G. Aliado, 13 (United) — O comunicado de hoje diz: "As forças aliadas, avançando em direção ao rio Rhur, no setor de Julich e Dureu, capturaram Fier, Merker e Hoven. Estamos encontrando tenaz resistencia, em Marswiller, achando-se em curso uma luta de casa em casa em Derichweiler. Mais ao sul continua a luta ao sudoeste de Gey.

O objetivo situado em Julich, Dureu, Nettwawcise e vizinhanças do rio Rhur, ao sul de Dureu, foram atingidos pelos nossos bombardeiros.

Nossas unidades de ação, através do rio Sarre, rechaçaram numerosos contra ataques nas vizinhanças de Dillinger e se empenharam em furiosa luta em Frsulautern, na extremidade meridional de Saarleutern.

Seis quilometros ao nordeste de Saarguemund nossas tropas cruzaram o rio Blies, que neste setor forma a fronteira franco-alemã e entraram em Hahkirchen.

A leste de Saarguemund avançamos até um ponto situado a um quilometro e meio de Obergeilebach.

Ao nordeste de Hagenau nossas tropas, dominando o esforço inimigo para irromper nossa ação, avançaram através do vale do Rheno, fazendo um percurso de 11 quilometros.

Foram penetradas as defesas da linha Maginot, tendo sido alcançada Seltz, antes de se encontrar qualquer resistencia organizada.

Em vario pontos nossas tropas se encontram a 8 quilometros da fronteira franco-alemã.

Caças bombardeiros, atacando a Alemanha, atingiram Zwibrocken e pateos ferroviarios situados entre Landau, Karlesluhe e Monshein, ao oeste de Worms.

Ontem á tarde nossos bombardeiros pesados, com escolta de caças, atacaram a cidade industrial e centro ferroviario de Witten, no Rhur. Durante a noite passada poderosa força de bombardeiros atacou Essen, enquanto bombardeiros leves bombardearam Ossabruck. Em todas as operações aérea sde ontem foram abatidos 21 aviões inimigos".

Paris, 13 (United) — O Setimo Exercito norte-americano, avançando pelo saliente oriental da France, já tem a vista a linha Siegfried. As forças do general Patch estão á 43 milhas apenas de Mannelheim, de histórica projeção, por ter dado passagem de forças de Napoleão e de Luiz XIV, que invadiram a alta Renania.

As agencias alemãs acompanham com indissimulavel preocupação a marcha do Sétimo Exercito. Segundo a DNB, o general Patch está movimentando umas 15 divisões, isto é, cerca de 230 mil homens, numa tentativa de irrupção até a Alemanha central.

Dos bosques de Monschgau, na Alemanha, 13 (United) — O Primeiro Exercito norte-americano iniciou nova ofensiva ao sul de Dureu. Os nazistas não resistiram á ação demolidora dos primeiros golpes do general Hodges, que ocupou a sudoeste de Dureu as localidades de Rollesbroch, Bierath e Simmenth.

O Primeiro Exercito norte-americano continúa seu avanço pela região do Rheno, na direção de Colonia.

# LUTA-SE EM PLENO Coração de Atenas

## Os rebeldes estão a um km. e meio do Q. G. de Scobie

Londres, 13 (United) — Violenta explosão abalou hoje todos os edifícios da parte central de Atenas, informou o locutor norte-americano na capital grega.

Atenas, 13 (United) — Trava-se sangrenta luta entre os rebeldes gregos e os britanicos, nas barricadas levantadas a um quilometro e meio, apenas, do Hotel Grã Bretanha, onde se acha instalado o Q G. das forças britanicas e governamentais.

Os insurretos gregos da organização "Elas" atacam de todas as direções os destacamentos britanicos, em pleno coração de Atenas. A artilharia dos rebeldes, que vinha causando algumas baixas, ás forças de Scobie, foi finalmente silenciada, graças a nova intervenção da RAF, no centro da cidade.

# Aceita a moção para um rapido armisticio na Grécia

## Como resultado seria instalado um Governo Provisorio para convocar as eleições livres

Londres, 13 (United) — Durante os debates na Camara dos Comuns, revelou o Ministro do Trabalho, sr. Ernest Bevin, que a Grã Bretanha entrará num acordo com a Russia, para a "estabilização" da Grecia. E que as propostas relativas á Grecia foram rubricadas pelo Presidente Roosevelt, na reunião em Quebec.

No Ministerio Trabalhista, em cujas fileiras o caso da Grecia vem provocando séria agitação, aprovou hoje importante resolução: pedindo o imediato armisticio na Grecia e a instalação de um Governo Provisorio, sem mais demora, para convocar as eleições livres.

Na fotografia ve-se o Marechal Montgomery em companhia do Ten. general J. T. Crocker, dirigindo a batalha na frente ocidental. (BNS).


ORGÃO DOS "DIÁRIOS ASSOCIADOS"

# A NAÇÃO

Telefone: 1092 — Diretor-gerente: HOMERO TOMELIN — Caixa Postal, 38

ANO II — SANTA CATARINA — BLUMENAU — Quinta-feira, 14 de Janeiro de 1944 — Número 310


# Ganha pelos russos

A fotografia mostra alguns aviões Corsairs de um porta-aviões da Esquadra Ocidental. — (Foto da B.N.S.)

# a Batalha de Budapest

## Aproxima-se do fim a resistencia nazista na Capital Hungara - Está para começar a invasão da Austria - Viena se prepara para a defesa

Moscou, 13 (United) — De Henry Shapiro — As forças russas ganharam a batalha de Budapest, onde agora se dedicam á tarefa de exterminar os últimos focos de resistencia germano-hungaros, os quais, se retiram protegidos por extensos campos minados

O Governo hungaro fugiu de Budapest, cuja ocupação total é questão de dias ou talvez de horas. Simultaneamente, ha indicios de que está para iniciar-se a batalha de invasão da Austria, pois transmissões radiofonicas captadas aqui admitem que Viena se apresta para defender-se da "avalanche sovietica".

As tropas do marechal Malinovski arrasaram novos e violentos golpes no: germanicos na zona de Budapest e prosseguiram infiltrando-se nos subúrbios nordestes da capital. As batalhas mais sangrentas estão sendo travadas no vale do Ipel, por onde se retiram as forças alemãs e hungaras, que confiam nos campos minados para retardar a irrupção dos russos até o centro de Budapest.

No nordeste de Budapest os russos desalojaram os defensores inimigos das colinas que protegiam a cidade e agora atacam metodicamente suas comunicações com a retaguarda.

Sob a crescente pressão russa, os germanicos e húngaros já não podem estabelecer defesas sólidas ou organizar um sistema de fogo de artilharia satisfatorio, de modo que abandonam suas posições.

Um comentarista russo competente diz num artigo publicado no orgão do exercito russo que a atual ofensiva não somente ameaça Budapest mas tambem importantes zonas da Austria e Tchecoslovaquia, que são as ultimas fontes de fornecimentos vitais para o exercito nazista que luta fora da Alemanha propriamente dita.

Confirma tambem a fuga do Governo hungaro para Shapron, na fronteira austriaca, onde tambem os alemães estão evacuando todas as industrias bélicas.

# OS DOIDOS

MOACYR DE AZAMBUJA

Comunicam da Suissa que Hitler está completamente louco, e que passa os dias em conferencia com engenheiros, dando instruções fantasticas para a reconstrução das cidades alemãs destruidas pela guerra.

Se assim é, vive feliz o furrer nazista, na sua loucura mansa de urbanista. Ele não vê os horrores das batalhas, nem sabe das milhares de vidas que o seu alheiamento está cortando. Na confusão em que mergulhou a inteligencia, e que é cuidadosamente mantida pela leitura diaria de um jornal calmante, editado especialmente para a sua regueira mental, o pobre psicopata vegeta e consome os últimos dias da vida.

Mas serão verdadeiras essas noticias? Não andará aí o dedo astuciosa do Gestapo, com sinistros planos politicos incompreensiveis? Que interesse terá o nazismo em espalhar pormenores ridiculos sobre a saude de Hitler, e atrair para ele as zombarias do mundo?

A não ser pela exploração da piedade dos póvos vingadores, que não ousariam justiçar um doente mental legitimo, eu não explico o porquê dessas informações. Prefiro não acreditar nelas. Prefiro crer, antes, na loucura conciente daqueles que o rodeiam, que o escondem, que o espiam, que o fiscalizam, que o enganam.

Esses é que eu julgo serem os verdadeiros doidos, os doidos que sabem que não o são, e que se aproveitam da falsa doidice do chefe manietado para continuar no crime inutil de uma campanha perdida.

# Para que Viena seja considerada cidade aberta

## A Igreja vai intervir junto á Chancelaria do Reich nesse sentido

Cidade do Vaticano, 13 (United) — O Sumo Pontifice vai intervir para que Viena seja declarada cidade aberta. O Nuncio Apostolico em Berlim já recebeu instruções do Papa para as devidas demarches, junto á Chancelaria alemã.

Diz-se a proposito que os representantes hungaros haviam pedido a intervenção do Papa em favor de Budapest, mas foram tão rápidos os acontecimentos militares, que não houve tempo para a diplomacia da Santa Sé entrar em ação.

# Flutuam no céu como estrelas

As características da nova "arma secreta" alemã — I

Supremo Q. G. Aliado, em Paris, 13 (United) — Os alemães produziram uma nova "arma secreta", adotada a estação atual. A nova invenção alemã, que é aparentemente de defesa aérea, assemelha-se as grandes bolas de vidros que adornam as árvores de Natal. Permanecem no ar as vezes isoladas ou em grupo. São de côr prateada e transparentes. Nenhuma informação foi revelada quanto á maneira pela qual essas bolas são mantidas semelhantes ás estrelas no céu, ou o que está no interior das mesmas, ou para que fim se destinam. Ultimamente esta nova arma alemã tem sido observada muitas vezes flutuando sobre o territorio inimigo.

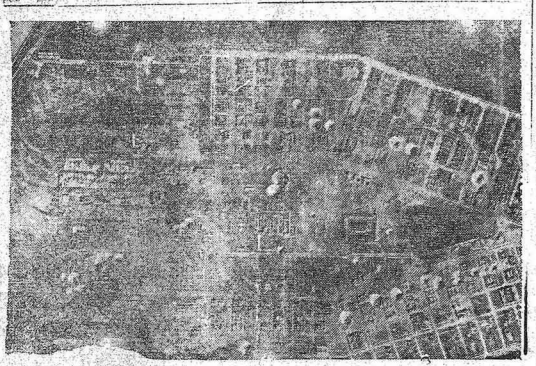

A fotografia mostra o resultado do ataque da RAF nos depósitos de Orleans, na França. Nenhum edificio escapou á destruição. — (Sabria, 35 milhas ao sul S.)

# "A's armas povo da Grecia"

## Entrou no ar uma nova emissora, exortando o povo grego a lutar pela liberdade da patria

Londres, 13 (United) — De acordo com o que diz a BBC, nova emissora entrou no ar hoje, identificando-se como a "Radio Ean da Grecia Livre". A irradiação da "Ean" teve tonalidade violenta e do programa fez parte a leitura do artigo de fundo de um jornal esquerdista, dizendo: "Defendei a patria grega e todas as cidades e portos. Levantai barricadas e defesas mas defendei-a. Defendei-a casa por casa, colina por colina. A's armas povo da Grecia. Todos em pé de guerra".

### O porto de Antuerpia já está sendo usado novamente

Antuerpia, 13 (United) — O navio "Liberty" entrou hoje neste porto trazendo em seu bordo para o povo belga 10 mil toneladas de gêneros alimentícios. Essa unidade havia sido adquirida pelo Governo belga quando de sua permanencia em Londres.

### Recuam em direção da linha Siegfried

Londres, 14 (United) — A Transocean admitiu hoje que os alemães se retiraram de Saargumind, no Rheno Superior, recuando em direção ao terreno fronteiro ás fortificações ocidentais, presumivelmente a linha Siegfried.

# Panico nas posições nazistas

## Teriam paraquedistas britanicos descido na Dinamarca

Crescem de fúria os contra-ataques alemães na Italia

Roma, 13 (United) — A serie de contra ataques desencadeada pelos alemães no setor do Quinto Exercito norte-americano, geram a crença de que os nazistas preparam uma grande ofensiva contra Bolonha. Num forte contra ataque, os alemães conseguiram irromper nas linhas norte-americanas em Castel Nuovo. As forças de Mac Clark reagiram violentamente, reconquistando a posição.

Estocolmo, 13 (United) — O jornal sueco "Dagbladet", de Malmoe, noticia que os paraquedistas britanicos aterrisaram na Dinamarca, causando o panico nas posições nazistas.

Segundo um viajante recem-chegado de Estocolmo, procedente de Copenhague, várias centenas de paraquedistas intervieram na operação, que teve lugar semanas atraz.

Os meios bem informados de Estocolmo acham a informação do referido jornal um "pouquinho" exagerada.

### Os canadenses atingiram as margens do rio Lamone, depois de violenta luta

Q. G. Aliado no Mediterraneo, 13 (United) — As tropas canadenses selecionadas pertencentes ao Oitavo Exercito estabeleceram uma cabeça de ponte de 6 milhas de largura e uma de profundidade na margem do rio Lamone, depois de uma das mais encarniçadas batalhas que já se feriram na Italia.

### Modificações nos telefones públicos do Rio de Janeiro

Rio, 13 (AN) — A partir de hoje as ligações nos telefones públicos são feitas mediante a colocação seguida de duas moedas de vinte centavos. Em vista da escassez de niquéis de quarenta centavos, a Companhia Telefonica teve que modificar as caixas dos respectivos aparelhos. Os primeiros telefones públicos a sofrerem a modificação foram da Galeria Cruzeiro.

### AMPLIADO O PRAZO DE INSCRIÇÃO

Rio, 13 (A. N.) — O Presidente Vargas assinou decreto-lei ampliando para seis meses o prazo para a inscrição na Comissão Executiva dos produtos da mandioca.

# Ameaçada a Austria por três direções

## Os russos se acham proximos a fronteira na região do Lago Balaton

Londres, 13 (United) — Informações aqui chegadas, procedentes de Moscou, dizem que as pesadas chuvas estão novamente prejudicando as operações.

A radio de Bruxelas anuncia que as unidades russas penetraram em Ujipest, a menos de 2 quilometros de Budapest, e ali se empenham em combates corpo a corpo.

Não ha noticias sobre a investida de Tolbukhin pela margem ocidental do Danubio, ao sul de Budapest, desde o dia 9, quando Eresi, 19 quilometros ao sul da capital, foi capturada e suas forças estabeleceram ligação com Malinovski.

Este silencio pode significar uma avançada para cortar a linha vital.

(Conclue na ultima página)

Acervo: Biblioteca Pública do Estado de Santa Catarina

# "A Nação"

Orgão dos "Diarios Associados"
Fundado em 29 de Maio de 1943
(Registrado no DIP sob nr. 14.223)
Propriedade da S. A. "A NAÇÃO"
(Em transformação)

Diretor-Gerente
HONORATO TOMELIN

EXPEDIENTE

Assinaturas:

| | |
|---|---|
| ANO | Cr$ 60,00 |
| SEMESTRE | Cr$ 35,00 |
| TRIMESTRE | Cr$ 20,00 |
| Numero avulso | Cr$ 0,30 |
| Numero atrasado | Cr$ 0,50 |

Toda a correspondencia, bem como cheques, vales postais, etc., deverão ser dirigidos á S. A. "A Nação" — Caixa Postal, 38 — Blumenau



ESTA' NA HORA!
O SEU ORGANISMO PRECISA DE DNR
LIMPEZA GERAL
TOME
ELIXIR ODIN
ESTIMULANTE DOS MEMBROS


# O SARRE

As forças das Nações Unidas, na frente ocidental, estão entrando na região alemã do Sarre. E, tal vez não seja desinteressante a divulgação de algumas notas a respeito dessa parte da Europa, que durante muito tempo, depois da guerra de 1914/1918, esteve no cartaz do dia, na esfera dos assuntos internacionais.

O Sarre, propriamente (em alemão, "Saar"), é do francês e alemão, que nasce nos Vosges e se lança no Moselle, pela margem direita, tendo 235 quilometros de comprimento. O territorio do Sarre, ou Saarland, é a zona banhada por êsse rio, que abrange 1.925 quilometros quadrados de área com 563 736 habitantes, pelo recenseamento de 1939. Assim, o Sarre tem quase o dobro da superfície do nosso Distrito Federal, com população mais ou menos igual á existente no nosso Estado do Rio Grande do Norte. Em 1939, a densidade demografica do Sarre era enorme, correspondendo a 548,8 pessoas por quilometro quadrado de área. Esta é uma das densidades demograficas mais elevadas da Europa, compare e critique, em geral, as densidades são sempre elevadas.

As principais cidades do Sarre são: — Saargemund (em frances "Sarreguemines") Saarbruecken St. Johann, Saarlouis e Saarburg.

Saargemund situa-se na confluência do Blies com o Sarre. Agora, está em mãos das Nações Unidas em tempos remotos, foi colonia romana. Em 1297, foi cedida pelo Conde de Saarbruecken, ao Duque de Lorena, passando para a França, com a Lorena, em 1766, e sendo devolvida á Alemanha em 1871. Suas industrias principais são a fiança á porcelana, o veludo, o couro e a cerâmica. Sua população, em 1939, era de 1.371 almas.

Saarbrucken, fica á margem esquerda do Sarre. Esta cidade deve o seu nome a uma ponte (em alemão "Bruecken"), que existiu ao tempo dos romanos. Essa cidade foi dominada pelos bispos de Metz, pelos Condes de Saargau e pelos Condes das Ardennes. De 1801 a 1815, pertenceu á França, passando, depois, para a Alemanha. Sua população, em 1939, era de 130.000 almas. Foi ali que se deu a primeira batalha entre alemães e franceses na guerra franco-prussiana, no dia 2 de agosto de 1870. Saarbrucken possui mais de 100 quilometros quadrados de área caronifera, dando cerca de 10.000,000 de toneladas de carvão por ano. Suas industrias principais são a tecelagem de lã, o preparo do couro, o ferro, os produtos quimicos e os cabos de aço.

Saarlouis, ou Saarlautern, á margem esquerda do Sarre, que já se encontra em poder das democracias, tinha, em 1939, 15.00 habitantes. Foi fundada por Luiz XIV, em 1681, sendo fortificada por Vauban entre 1860 e 1865. Em 1815, a cidade foi entregue á Alemanha. Em 1899, as fortificações foram desmanteladas. Saarlouis é reputada por ter sido a pátria do marechal Ney e por possuir ótimas industrias de porcelana, esmalte e couros.

Saarburg, que parece que é a "Pons Saravi", dos romanos, pertenceu á França de 1661 a 1871, tendo sido dominada, antes, pelos bispos de Metz e pelos Duques de Lorena. Em 1939, tinha 8.866 habitantes. No Sarre, em sua confluencia com o Leuk, há outra cidadezinha, bastante dominada Saarburg, que passou para a França em 1777, tendo entregue á Alemanha em 1815. As industrias da primeira são molas de relógio, luvas, rendas, cerveja e máquinas leves. As industrias da segunda são a fabricação de sinos e móveis, charutos, os couros e o vinho.

St. Johann é pequena cidade que se situa em frente a Saarbrucken, e que descanolve sua vida em conjunto com esta.

Afora as cidades principais, acima citadas, o Sarre possui inumeras aldeias. Assim se explica a densidade de sua população, sem que haja, na verdade, no seu âmbito, qualquer cidade que se possa denominar com justiça, "grande". Em todo o Sarre, não há sequer uma cidade maior do que Campinas ou Santos, sendo, porem, consideravel a quantidade de núcleos de população, caracterizados por suas industrias, seus comércio e seus costumes, que se acotovelam uns com os outros.

O curso da guerra de 1914-1914 o Sarre constituiu importante problema politico, com a derota da Alemanha, e com a aspiração francesa de anexar o Sarre ao seu território, está região passou a ser administrada pela Liga das Nações, a fim de que, em tempo oportuno a sua população resolvesse sobre o seu destino. Em 1933 Hitler subiu ao poder, na Alemanha. O dr. Goebels realizou, no Sarre, tremenda propaganda a favor da Alemanha Inexplicavelmente, a Françadeixou livre o campo ao dr. Goebels, não promovendo qualquer movimento a favor do governo de Paris. Assim, em 1935, o plebiscito do Sarre deu ganho de causa á Alemanha, passando, então essa zona, a ser alvo do mais meticuloso treinamento nazista. As poucas familias que votaram, no plebiscito, a favor da França, retiraram-se do Sarre, não foram bem recebidas pela França e, afinal, diversos pontos da América do Sul.

A organização politico-industrial do Reich, fortemente imbuida de espirito nazista, permitiu que os alemães puzessem o Sarre a serviço da ordem futura na guerra de Alemanha. As industrias sarrenses ganharam impulso extraordinário, e as populações trabalharam na construção de bastiões e fortalezas, bem como em outras obras de caráter militar, que agora estão dificultando a marcha dos exercitos democráticos a caminho de Berlim.

Em linhas gerais ai vai descrito o sector do Sarre, setor que já teve grande importancia politica na Europa, e que agora está tendo grande importancia militar, pela gravidade da situação alemã que se originará, quando ele fôr finalmente conquistado pelas tropas das democracias.


NEM TODOS SABEM
Copyright da The MAKE YOU HEARD? Inc.

1... que o camaleão é o unico animal que possue a prodigiosa faculdade de mover os dois olhos independentemente, de modo que com um olho êle pode ver quem o observa e com o outro acompanhar o vôo de uma mosca.

2... que a mão direita é mais sensivel ao tato do que a esquerda.

3... que, em relação á sua população, a Suécia e a Espanha são as duas nações européias que têm menos residentes estrangeiros.

4... que, na Inglaterra, todos os condenados á morte o direito de pronunciar diante do carrasco algumas palavras que, no dia seguinte ao da execução, são publicadas na "Westminster's Gazette"; que Denis C. Knight, recentemente enforcado naquela nação por crime de homicidio, pronunciou antes de morrer as seguintes palavras: "O melhor chocolate do mundo é o de Williamson Kennedy, Picadilly n.°6, Londres"; e que posteriormente, ficou averiguado que Knight accedera em pronunciar tais palavras mediante o pagamento á sua viuva de 1.000 libras esterlinas pelos fabricantes do Chocolate Williamson.

5... que nos tempos da Grécia e Roma antigas, assim como o Japão e no norte da Europa da Idade Média, os atores sempre se caracterizavam com máscaras, as quais se tinham Bispado entre a todos os gêneros de teatro.

6... que os Indios do "hinterland", venezuelano fabricam belissimas flores artificiais com escamas de peixe.



Clínica de Olhos, Ouvidos, Nariz, Garganta

**Dr. Arminio Tavares**

Professor Catedratico de Biologia do Instituto de Educação de Florianopolis Ex-chefe dos serviços clínicos e cirurgicos da especialidade no Hospital de Caridade de Florianopolis
Assistente do professor Sanson, no Rio de Janeiro
Ex-Interno, por concurso, da Assistencia Pública do Rio de Janeiro

FORMADO PELA FACULDADE DE MEDICINA DA UNIVERSIDADE DO RIO DE JANEIRO
BLUMENAU — STA. CATARINA



CALÇADOS, ROUPAS FEITAS?
CASA PARAISO



**Antigamente sim!**

Hoje não ha mais necessidade do morador do interior do Estado, procurar-se com os seus interêsses junto aos departamentos publicos, porque a "INTERMEDIÁRIA", de M. L. Araujo, está perfeitamente aparelhada a prestar qualquer serviço referente a todos os assuntos ligados ás repartições estaduais, federais e municipais, no Rio de Janeiro, em São Paulo e em Florianopolis.
Escritório: — Praça 15 de Novembro, 23 — 1.° andar — Caixa Postal, 195
Endereço Telegráfico: "INTER" — Telefone 1409 — Florianopolis — Santa Catarina



RISCOS PARA BORDAR
CASA PARAISO



...Tão bôa quanto a estrangeira!
ÁGUA DE LAVANDA GABY
Produto da PERFUMARIA GABY S. A.



**Faculdade de Comércio do Paraná**

FISCALIZADA PELO GOVÊRNO FEDERAL
Rua Conselheiro Arenio n.° 176 — Fone 1192 — CURITIBA
Diretor: Dr. Luiz Anibal Calderari
Internato — Semi-Internato e Externato
CURSOS: Admissão — Primário — Ginasial — Artes de Administração — Dactilografia e Taquigrafia
Aulas DIURNAS e NOTURNAS para ambos os sexos
Aulas avulsas de Dactilografia e Taquigrafia — Peçam Prospectos



**A Capital**

A casa que tem todos os artigos de mais baixo preço e mais alto
Grande Sortimento para Alfaiates
Rua 15 de Nov. 505 - Fone 1.107



Dr. Altamiro S. Dias
Advogado
TIMBÓ — Santa Catarina



Ouçam a voz da experiência
CONTRA FERIDAS RECENTES ORANTIGAS A MELHOR POMADA É A
POMADA ODIN
NÃO HÁ IGUAL



**Majestic Hotel**

Para seu conforto procure hospedar-se no "MAGESTIC HOTEL"
Um dos melhores hotels da Capital
FLORIANOPOLIS — Sta. Catarina
Rua Trajano, n.° 4 — (Esquina Conselheiro Mafra)
Proprietário: — ELIAS PAULO


# «A Nação» na Sociedade

ANIVERSARIOS

— Fez anos ontem a exma. sra. d. Otilia Meireles Machado, esposa do sr. Roberval Machado, digno funcionario do Banco do Brasil.


BRINQUEDOS E MIUDESAS?
CASA PARAISO


NASCIMENTOS

— Maria Tereza é o nome da interessante menina que, dia 10 do corrente, veio enriquecer o lar do Sr. João Schlingmann e de sua esposa, D.ª Maria Schlingmann.

— Com o nascimento de uma interessante menina, que receberá o nome de Veronica Gertrudes, acha-se engalanado o lar do casal Jorge Weise Maria Weise.

— Encontra-se em festas, pelo nascimento de uma robusta criança do sexo femenino, o lar do sr. Genil Claudino dos Santos e de sua exma. consorte D.ª Laurita dos Santos.

ENFERMOS

— Acha-se enferma, em quarto reservado do Hospital Santa Catarina, a srã. Inge Luz, esposa do sr. Wilmar Luz, funcionario da agencia do banco "Inco". Desejamos-lhe pronto restabelecimento.

FALECIMENTO

— Com a idade de 81 anos, faleceu dia 11 em sua residencia, sita á rua balrro da Velha, a anciã Clara Behmer, esposa do sr. Guilherme Behmer sendo sepultada no cemitério daquele aprazivel.


CAMISAS E GRAVATAS?
CASA PRAISO



**Brinquedos**

e mais uma vez brinquedos, de folha, madeira, celuloide e pano, oferece a

**Casa Willy Sievert**
RUA QUINZE N. 1526

A casa que possue o mais rico e mais lindo sortimento em brinquedos finos na praça!

**Milhares de Bonecas**

das mais baratas até as mais finas, com vôz, olhos moveis e cabelos, nas últimas criações.
Gaitas de boca, tipo de luxo, da afamada Fábrica de Gaitas "Alfredo Hering", bem como da marca "Hohner".
Bola de borracha. — Bicicletas para crianças
Enfeites para árvore de Natal

A MELHOR FONTE PARA REVENDEDORES!

E não se esqueçam de fazer na mesma casa as suas compras — pelos menores preços — em:
AZENDAS: completo sortimento.
BRIAS: lindas novidades em artigos finos; lisos, fantasias e listadas. Lumier, organza, laqué lavrado.
ROUPAS P. SENHORAS: finas e elegantes, kimonos, pijamas e camisolas de seda. Exclusividade em Blumenau. Enxovals completos.
CASEMIRAS: Modernissimos padrões.
TECIDOS FEITOS: o melhor sortimento, preços sem concorrência.
CHAPEUS: dos últimos modelos, em pelo, Pelux e Wool-Flex, das marcas Cury, Nelsa, Prada e Vitantonio.
CARACETES: para crianças e cavalheiros.
CAMISAS de tricoline nos mais lindos e modernos padrões.
ARTIGOS PARA PRESENTES: de vidro e borracha. Aparelhos para jantar.
CARRINHOS PARA CRIANÇAS de pano, couro e tipo esporte.
ARMARINHOS: mil e um artigos diferentes.
PREÇOS: os mais baratos da praça.

**Discos e Vitrolas**

Para as festas de Natal oferece o m/ variado e grande estoque (mais que 2.000 discos), para todos os gostos. Muitas novidades em gravações nacionais; completo sortimento em todas as MUSICAS CLÁSSICAS.
VICTROLAS: Suissas de superior qualidade.
TOCA-DISCOS: só cabeças, com braços e em caixas de madeira de fino ALBUNS para discos.
acabamento, marca Odeonola de luxo

**Casa Willy Sievert**
VAREJO e ATACADO



**Guilherme Pawlowsky & Filhos**
Rua 15 de Novembro, n 1436 BLUMENAU
PASTAS, BOLAS, MALAS, etc. — CALÇADOS DE TODAS AS FABRICAS A PREÇOS REDUZIDISSIMOS — ARTIGOS PARA PRESENTE, VIAGEM E ESPORTE.
Grande redução nos preços até 31 de Dezembro
Aproveitem a oportunidade de fazerem-nos uma visita
**Artefatos de couro em geral**



**TRANSPORTE RISTAR**
CARGAS E ENCOMENDAS
SÃO PAULO - PORTO ALEGRE
REDESPACHO PARA
Minas Gerais - Rio de Janeiro - Pelotas - Rio Grande
— AGENTES —
Telefone: 1436
**BARRETO & CIA. LTDA.**
End. Telegr.: BARTO
Rua 15 de Novembro, 1300
BLUMENAU — STA. CATARINA



**RADIOS RCA VICTOR**
Os Campeões do Ar
CASA DO AMERICANO S. A.
Rua 15 — 487 Blumenau



**Materiais elétricos em geral**
Como sejam lustres, plafonieres, lampadas, bem como artigos para presentes, são encontrados por preços relativamente cômodos na
**Instaladora de Blumenau**
— sita á rua 15 de Novembro, n.° 377 —
Sortimento completo — preços sem concorrencia



**Gnasio Parthenon**
— SOB INSPEÇÃO FEDERAL PERMANENTE
Rua Conselheiro Araujo, n.° 176 — Fone 192 — CURITIBA
Diretor: Dr. Luiz Anibal Calderari
Internato — Semi Internato e Externato
CURSOS: Primário, Pré-Ginasial e Ginasial — Exame de Admissão em Dezembro e Fevereiro — Aulas DIURNAS e NOTURNAS — para ambos os sexos — Peçam prospectos



**Senhora!** Suas compras não estarão completas si faltar o FERMENTO MEDEIROS. Tenha tambem em sua casa o AÇUCAR DE BAUNILHA e os FÓS PARA PUDINS MEDEIROS. Lembre-se de que os PRODUTOS MEDEIROS são bons
Os PRODUTOS MEDEIROS existem á venda em todos os armazens
**Sobremesa deliciosa? PUDIM MEDEIROS**


Acervo: Biblioteca Pública do Estado de Santa Catarina

# Decide-se hoje o Campeonato Brasileiro de futebol


Isto é saúde para seu filho!

**Batatais encontra-se machucado — não agradou no ultimo encontro**

São Paulo, 13 (Agencia Nacional) — O guardião Batatais terminou o ultimo jogo machucado. O arqueiro da Seleção Carioca quebra-se amargamente de Leonidas, que não o poupou durante todo o jogo, tendo mesmo, derrubado-lhe forte pancada. A contusão agravou-se depois do encontro e positivamente Batatais não voltará a jogar hoje. Em lugar A linha do selecionado paulista ultimo encontro

A linha do selecionado paulista de Batatais deverá aparecer Juvandir, que ostenta excelente forma e dispõe de recursos técnicos capaz de assegurar-lhe ótima atuação frente aos paulistas.

A imprensa paulistana, entretanto opinando que a vitoria dos paulistas foi merecida, achá que o selecionado paulista não produziu o que dele se esperava, principalmente sua linha dianteira, que deixou muito a desejar e só de quando em quando deu a impressão que podia fazer alguma coisa. Os jornais reclamam a presença de Claudio e Remo, que são elementos muito ativos e trabalhadores e em condições de empresar maior combatividade do ataque paulista. A opinião generalizada nos meios desportivos locais é que os paulistas deverão vencer o proximo encontro.


CINE BUSCH

Quinta-feira, dia 8.12
— William Morgan — Irene Hervey — Jan Lewis e outros em

Sem destino

Uma moça que desteria ser mais esperta das uma proposta aos bandidos! — Quanta daria o que erro japonês para saber o paradeiro dos ladrões?

Aventureira ou Patriota? Leal ou Traiçoeira? — A resposta será dada no desenrolar do emocionante filme "Sem Destino", filme que reune de uma maneira extraordinaria, as classificações de grandes produções: matérias, Romance! Heroismo! Ação Abnegação!

Na Programa complementar, no Jornal e extrangeiro.

Plateia 2,00 — 1/2 e militares 1,00 — Balcão 1,00


## Uma realização para Blumenau

Depois dos rumores decorrentes dos ultimos palpitantes jogos que restavam para o encerramento do certame oficial da Liga Blumenauense de Desportos, voltamos ao cenario esportivo da cidade, mas, desta vez, para registarmos com satisfação uma realização que não poderia passar despercebida; pelo muito que ela representa na elevação sempre crescente do esporte de Blumenau.

Quem teve a sorte de conseguir um lugarzinho nas arquibancadas do estadio da Avenida Rio Branco, pertencente ao Gremio Esportivo Olimpico, na tarde de 3 do corrente, quando este clube decidindo o título de campeão elibreiano de 1944 enfrentou o poderoso esquadrão do Palmeiras Esporte Clube, por certo reteve-se confortavelmente abrigado dos entemperies e mais ainda livres dos obstaculos que se antepunham a sua visão.

Ainda não parcialmente concluidas, foram as referidas arquibancadas postas a disposição do publico, num "tor de force" dos incansaveis dirigentes do gremio geral, com o propósito de melhor acomodar os milhares de espectadores que nelas se abrigaram afim de presenciar o empolgante "Fla-Flu" da cidade.

Nós que lá tambem estivemos, não poderemos deixar de apresentar aos diretores do Gremio Esportivo Olimpico as nossas calorosas felicitações por este importante quão necessario empreendimento que vem de se introduzir numa das melhores praças de esporte do nosso Estado, donando-se de varias melhoramentos, condizentes com a sua elegancia e aparelhamento aprimorado.

**NORIVAL FICARÁ NO FLUMINENSE**

Rio. — O zagueiro Norival não será substituido por nenhum player, segundo nos informou circulos autorizados tricolores.

O aludido elemento é indispensavel ao Fluminense, que somente dispor-á mesmo, quando arranjar outro que o substitua.


Sociedade Dramático Musical "Carlos Gomes"

convida os seus socios para o

CONCERTO

a realizar-se no sabado, dia 16 de Dezembro ás 20,30 horas

Os socios poderão convidar amigos, pedendo conseguir os respectivos convites dos membros da diretoria e da orquestra.

ANTENA GALLI

Garanta o bom funcionamento do seu rádio e evite sérios prejuizos com faiscas elétricas, usando a

ANTENA GALLI

a protetora do seu receptor

Informações com o

Sr. JOSÉ GALLIANI, RUA SÃO PAULO, 9.

CLINICA MÉDICA

CORAÇÃO — PULMÃO — FIGADO — INTESTINOS — RINS — REUMATISMO — DIATERMIA — RAIOS X — ELETROCARDIOGRAFIA

Consultório e Residência

RUA RUI BARBOSA 12 — FONE — 1256

Consultas das 8 às 11 e das 3 às 5 horas


## Já estão escolhidos os "scratchmen" argentinos

**Em atividade a comissão selecionadora da A. F. A.**

Buenos Aires, (A. P.) — A Comissão de Seleção da Associação do Futebol Argentino, reunida na noite de ante-ontem, resolveu fazer algumas alterações na lista de jogadores escolhidos em outubro para servirem de base á escalação deu m selecionado nacional.

As alterações foram as seguintes: — foram mortiflos os arqueiros Fernando Bello e Claudio Vasca, mas os zagueiros Eduardo Rodrigues e Jorge Alberti foram substituidos por José Marante e Nicolas Palma, sendo conservado José Salomon; que ante-ontem partiu para Lima com a equipe do Racing, a que pertence entre os meiros Leon Strambel foi substituido por Angel Peruchi, e Federico Monestes por Oscar Sastre, mantendo-se os demais anteriormente escalados e que são Carlos Sosa, Enrique Espinosa Bartolomé Colombo e Natalio Pescia.

Não foram feitas substituições entre os dianteiros que continuam a ser Juan C. Muñoz, Antonio Lasaano, Vicente de la Mata, Roberto Merolez, René Pontdrá, Juan J. Ferraro, Reinaldo Martino Angel Labruna, Felix Loussau e Manuel G. Pellegrini.

Notase que a Comissão excluiu todos os jogadores anteriormente escalados e que pertence ao Racing, atendendo a que esse clube teve licença para excursionar a Lima, mas conservou entretanto o zagueiro direito Salomon, do mesmo clube, e que sem são o capitão dos ultimos selecionados nacionais.

Crédito Múlto Predial

Proprietarios: J. Moreira & Cia.

2 Sorteios Mensais - 4 e 18

Premio maior Cr. $ 6.250,00

Muitas Bonificações

Tudo isso por apenas Cr. $ 1,00

Roberto Gessenbacher

BLUMENAU — Rua 15, 857 — Telefone, 1070 — CAIXA POSTAL, 15

Oferece para as proximas festas de Natal e Ano Novo:

VINHOS NACIONAIS: Licorosos, Brancos e Tintos, das melhores marcas.
VINHOS ESTRANGEIROS: De mesa, Brancos e Tintos.
CHAMPAGNES: Meio-Dôce, dos principais fabricantes nacionais.
BEBIDAS: — Licores, Aperitivos, Coinhaques, Vermutes, Cervejas, Aguas, Guaranás, Gazozas, Xarope, Suco de Uvas, Leite de Côco, etc.
CONSERVAS: Nacionais e estrangeiras.
CHARUTOS: Principe de Gales.

Chamo a atenção dos srs. consumidores que só aceitarei pedidos para entregas a domicilio até o dia 20 do corrente e, a exemplo do que estou adotando ultimamente, somente serão fornecidas as bebidas mediante o pagamento antecipado do respectivo vasilhame, ás ou na occasião da entrega não o possuirem para troca.

RADIOLAR

João Gomes & Cia. - Rua 15 de Novembro, 1360

Radios das melhores marcas

Para corrente alternada e para acumulador

Discos - Eletrolas - Toca discos - Refrigeradores

Maquinas de Costura. Maquinas de escrever

Bicicletas novas garantidas - Cófres - Fogões

Material para radio - Materialeletrico em geral

VISITEM A RADIOLAR Tel.: 1488

Vendas á vista e a longo prazo

Fábrica de artefatos de cimento

WERNER GARNI

Rua Mato Grosso, 22 - Blumenau - Telefone, 1023 — Caixa Postal, 7

LADRILHOS HIDRAULICOS — mais resistentes e mais bonitos desenhos modernos:

LADRILHOS E DEGRAUS — rua São Caetano

CERAMETE — para Calçadas fantasias.

VIBRALIT — Revestimento moderno fita perfeita.

PIAS — POSTES, TANQUES para lavar roupa — CAIXAS DAGUA de 200 até 1000 litros.

BALUSTRES — BANCOS e MESAS para jardins — VASOS para flores.

GRANITO ARTISTICAL — sera pavimentos, escadas, colunas, mesas pias e cubas e lavatorios, pias e bilcões, ornamentos para fitas.

Vende-se — Cimento, fitas e mistures para fachadas.

"Laboratorio de Analises MEDEIROS"

CARLOS HENRIQUE MEDEIROS — Laboratorista

Exame clínico-bioquímico-biologicos para elucidação de diagnosticos.

Atendo aos Srs. Médicos. — Rua João Pessôa 38 — Blumenau

(Brevemente: á Rua 15 de Novembro)

Dr. Lúcio Corrêa

ADVOGADO

Patrocina causas de natureza civil, comercial e trabalhista. Consultas e pareceres. Assuntos referentes á legislação sôbre estrangeiros (naturalização, título declaratório, opção, retificação de nome ou nacionalidade, etc.). Defesas perante o Tribunal de Segurança Nacional. Atende a serviços fora da comarca de residencia —

Residencia. JOINVILLE — RUA OTTO BOEHM Nº. 210 — Fone 535

**MAÇONGA CONTINUARÁ NO PALMEIRAS**

São Paulo — O Palmeiras deu entrada na sede da FPF ao novo contrato firmado pelo meia-esquerda Vidonijsa, que continuar defendendo o clube que se tornou campeão na campeonato oficial de 1944.

**FRANCISCO LANDI E' O CAMPEÃO**

Rio. — A Comissão Executiva do Automovel Clube resolveu dar por encerradas as provas automobilisticas do corrente ano, atendendo ás dificuldades existentes para a realização da competição restante, que seria o Circulo Quinta da Boa Vista.

Francisco Landi será proclamado campeão e Catarino Andreata vice campeão. José Ambroggi receberá a Taça João Lira Filho, destinada ao campeonato de amadores.

**CONTINUA SEM ENCERRAR O CAMPEONATO URUGUAIO DE FUTEBOL**

Rio, 13 (Unitel) — Comunicam de Montevideu que o campeonato de futebol uruguaio terminou empatado entre os tradicionais rivais Penarol e Nacional. Ante-ontem realizou-se o jogo decisivo entre os dois valentes adversarios, mas apesar de todos os esforços para decidir o empate o jogo terminou empatado. Os dois quadros jogaram mais dois tempos suplementares de trinta minutos cada um mas o empate persistiu e o zero a zero não saiu do marcador. O jogo foi então suspenso, devendo ser disputado novamente em data que oportunamente será marcada pela entidade de Montevideu. Cerca de 70 mil pessoas assistiram o jogo, dividindo entre os dois campeões as suas preferencias.

## O problema da Alemanha e a paz na Europa

Londres (SIP) — Por Walter Layton — A resistencia á Alemanha unia os povos dos países ocupados, num propósito comum, que permaneceu por algum tempo sendo um laço forte entre eles. Não surpreende que os movimentos subterraneos de muitos países europeus tenham-se expressado fortemente em favor de uma organização para a Europa, como um todo.

Mais uma vez, a guerra fez muito para destruir a velha estrutura economica. Hitler introduziu pela força uma especie de economia unida. As horriveis associações da seu regime podem fazer com que os homens se afastem de algo novo e tenteem voltar ás velhas formas. Seria ainda melhor não restabelecer as velhas divisões, mas cooperar na base de auto-interesse esclarecido.

Houve tentativas, inclusive eu mesmo, que no passado pensaram que seria mais facil seguir um curso menos ambicioso, estabelecendo-se grupos federais até chegar-se a abranger toda a Europa. Acredito hoje que a única possibilidade é começar de uma Europa unida como um todo. Uma das razões para esta opinião é que em pequenos grupos os problemas locais e as considerações pessoais assumem proporções muito grandes.

Em segundo lugar, é muito mais facil tratar do problema da Alemanha no estabelecimento de uma Europa do que numa de 25 Estados separados. Mais cedo ou mais tarde o povo alemão deve ser admitido em relações normais com os seus vizinhos.

Esse plano precisa mais que a aquiescência passiva das Nações Unidas como um todo, pois nenhuma união da Europa é possivel em futuro proximo sem a sua ativa cultoração. As três potencias devem partilhar a responsabilidade, embora nenhuma delas tome parte da federação como membro. A paz financial não seria alcançada se a Europa fosse posta sob a influencia de qualquer das potencias continentais, e apenas estas ultimas participariam da responsabilidade sem os Estados Unidos, seria isolar as civilizações do velho e novo mundo, excluindo o maior país industrial o que corresponderia de fato a um agrupamento do resto da raça branca.

Com a união sob o patrocinio das três potencias juntas, nenhum outro povo do mundo precisa temer que a Europa continue sendo uma fonte crônica de guerra.

Finalmente, como acredito, esse plano é o mais realista e pratico o estabelecimento da paz, é importante que as linhas da união européia sejam delimitados numa convenção de todos os povos europeus antes que se faça qualquer paz definitiva com a Alemanha. Isto significa que por algum tempo depois da cessação das hostilidades a Alemanha deverá ser tratada sob termos de armisticio que não prejudiquem somente quando se restabelecer a ordem, se alcançarem os animos e quando emergir o chaoo definitivo da Europa como um todo, será possivel o estabelecimento dos termos de uma paz duradoura.

Construa sua casa, usando as melhores TINTAS 'IPIRANGA'

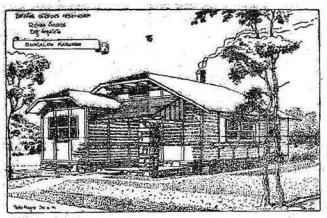

Tintas, Vernizes e Esmaltes

PARA TODOS OS FINS

Distribuidores:

João Prosdocimo & Filhos

Rua 15 de Novembro 687 — Filial BLUMENAU — Sta. Catarina


Acervo: Biblioteca Pública do Estado de Santa Catarina

# Super-Fortalezas sobrevoaram Nagoya

Grande parte do importante centro industrial japonês ficou em chamas

Washington, 13 (Unitcd) — Foi expedido um comunicado oficial sôbre o bombardeio aéreo hoje desferido contra a cidade japonesa de Nagoya. Até o momento só se dispunha das informações da emissora de Toquio, como sempre tendenciosas.

Interiorizam no ataque, segundo a informação oficial, as Super Fortalezas das bases de Saipan, que deixaram em chamas vasta região de Nagoya, sôde da grande fábrica de aviões Mitsu Bishi, um dos quatro grandes centros fabris do Japão. O fogo anti-aéreo dos japoneses foi moderado e a ação dos seus caças muito reduzida.

Washington, 13 (United) — As escapadas sobre Nagoya foram tamanhas que tomaram parte no raide de hoje efetuado contra Nagoya, no Japão, declararam haver observado explosões e grandes incendios nos objetivos visados. E' o que anuncia o comunicado baixado pelo Departamento da Guerra desta noite, o qual adeanta ainda que segundo os relatorios preliminares do general Comandante da 20.ª Força Aérea dos Estados Unidos, os bombardeiros foram visuais. Foi ligeira a resistencia oferecida pelos caças e pela artilharia anti-aérea japonesa. O general Arnold, comandante da aviação militar americana, disse que foi respeitavel o numero de Super Fortalezas que participaram do ataque.


ORGÃO DOS "DIÁRIOS ASSOCIADOS"

# NAÇÃO

Telefone, 1092 — Diretor-Gerente: HONORATO TOMELIN — Caixa Postal, 38

ANO II — SANTA CATARINA — BLUMENAU — Quinta-feira, 14 de Dezembro de 1944 — Número 310


## Chegaram ao Rio Cr$ 640.000,000 em cedulas um e dois cruzeiros

Essa remessa destina-se exclusivamente para a circulação na capital federal

Rio, 13 (AN) — Destinada á Caixa de Amortização, chegaram hoje dos Estados Unidos 20 volumes contendo cédulas de papel moeda de um e dois cruzeiros, enviados ao Ministerio da Fazenda pelo American Bank Not Company, de Nova York.

A referida encomenda, que pesa 440 quilos e oitocentas gramas, traz o valor de 640.000 cruzeiros. A proposito da chegada desse dinheiro a reportagem ouviu ligeiramente o Diretor da Caixa de Amortização, o qual declarou que o Governo, atendendo as dificuldades de troco, agravadas com o movimento de compras do fim de ano, fizeram vir excepcionalmente de avião essa remessa especial, que é a maior parte da encomenda de duzentos milhões de cruzeiros.

Os seiscentos mil cruzeiros vindos agora são totalmente em cedulas de um e dois cruzeiros e deverão ser postos em circulação dentro de três dias, pois ainda tem de ser devidamente rubricados. A presente remessa é toda destinada ao Rio. Só as subsequentes se distribuirão pelos Estados.

### O novo embaixador dos Estados Unidos na Espanha

Washington, 13 (United) — O Presidente Roosevelt nomeou o snr. Norman Armour para o posto de embaixador na Espanha. Armour até agora dirigia a Divisão de Assuntos Latino Americanos do Departamento de Estado, tendo desempenhado antes as funções de embaixador em Buenos Aires.


NEGOCIO DE OCASIÃO
VENDE SE

Uma (1) sorveteria, instalada no melhor ponto e unica da praça, com a produção diaria de 1.000 picolés e 150 kgs. de gelo, bem como uma (1) sala de Snoocker.
Informações com o Sr.
Procopio Telles.

CASA PARAISO
O Paraiso dos Preços baixos
R. 15 de Nov. H. Cruzeiro Blumenau

OPERAÇÕES — DOENÇAS DE SENHORAS
D.R. CAMARA
Especialista
Clínica em geral — Tratamento pelas Ondas Ultra - Curias
Consultorio: — Rua 15 de Novembro, 1186 — Fone 1226
OPERAÇÕES NOS HOSPITAIS


## Instituto de Aposentadoria e Pensões dos Comerciarios

DELEGACIA DE SANTA CATARINA

EDITAL

### Sel-s de "Obrigações de Guerra"

A Delegacia do Instituto de Aposentadoria e Pensões dos Comerciários no Estado de Sta. Catarina, torna público, para conhecimento de todos os segurados e empresas a ela filiados que:

Fica marcado o prazo a terminar em 31 de dezembro, iniciando-se a 4 do corrente, para que todos os portadores de mapas de selos de "Obrigações de Guerra" os liquidem com este Instituto, trocando-os pelos titulos definitivos.

Aos interessados, para completarem os seus mapas ou para atenderem a descontos referentes ao mês de abril p.p., será permitido, nos orgãos locais deste Instituto, dentro daquele prazo, a venda de selos necessários, aos empregadores, na forma das instruções em vigor e aos empregados, mediante a apresentação do mapa a ser completado.

Os empregadores que possuirem selos sem aplicação, deverão, no mesmo prazo, restituí-los nos órgãos locais do Instituto, afim de serem indenizados dos respectivos valores, bastando, para isso, apresentá-los com uma nota em papel da firma, em tantas vias quantas as exigidas normalmente para os pagamentos, citando as quantidades, os valores dos selos e o total, e passando o competente recibo.

Findo o prazo mencionado — 31-12-44 — o serviço de Obrigações de Guerra" será definitivamente encerrado e os mapas e selos não recolhidos aos órgãos do Instituto, ficarão considerados nulos e sem qualquer valor.

Na Tesouraria desta Delegacia: — Edifício São Luiz, rua Felipe Schmidt, 37, serão feitas as operações indicadas neste Edital, em horário especial, das 9 ás 11 horas da manhã, exceto aos sábados, — bem como nas Agências do Interior do Estado, (Joinville, Blumenau, Laguna e Joaçaba), no horário habitual do expediente.

Florianopolis, 1-12-44.

FRANK DE BARROS MONTEIRO
Delegado no Estado de Santa Catarina.

NOTA: — Na Agência em BLUMENAU, á rua 15 de Novembro n.º 983, a partir do dia 12 do corrente, serão os portadores de Mapas de sua jurisdição, tais como, dos Municipios de Itajaí, Rio do Sul, Brusque, Timbó, Gaspar, Indaial, Ibirama e Rodeio, atendidos tambem no horário de 8 ás 11, impreterivelmente até o dia 31-12-44.

JOÃO PORTO — Gerente.

## NOITADA DE ARTE

Para o concerto artistico musical a realizar-se dia 16, com inicio ás 20,30 horas, no salão grande da Sociedade Dramático Musical "Carlos Gomes", recebemos de sua Diretoria atencioso convite, o qual agradecemos.

Dado ao atraente programa, dividido em três partes, o qual inseriremos ao nº desta, espera-se que essa noitada se revista de excepcional brilho, reunindo naquela aristocrática sociedade o que há de mais fino em nosso mundo elegante.

O PROGRAMA

1.º Parte

Hino Nacional — de Francisco Hino Nacional — de Francisco Manoel;
Ouvertura Raymondo — de Ambroise Thomas;
Rapsódia Brasileira — de Saturno Ramos;
Finlandia Sinfonia — de Jean Sibelius.

2.º Parte

(3 solos de Piano executados pela exma. sra. dr. Arminio Tavares).
Polonaise — de Fr. Chopin, Op.41, 1;
Fantasia — Impromptu — de Fr. Chopin, Op. 66;
Valse em mi maior — de M. Moszkowski.

3.º Parte

Ouv. "A Campainha do Ermitão" — de A. Maillart;

Bailado "Copélia" — de Leo Delibes;
a) Dansa Festival:
b) Musica do Automato:
c) Czardas.

### JUNTA DE ALISTAMENTO MILITAR

Convido aos reservistas Bruno Schroeder e Paulo Nevaski, a comparecerem nesta Junta, na Prefeitura Municipal, afim de receberem as multas estabelecidas por sr. Chefe da 16.ª C.R., visto terem sido perdoadas, por não existir culpas praticadas pelos mesmos.

Blumenau, 13 de dezembro de 1944.

JOÃO DA MATTA — 2.º Ten. Del.

### JOÃO GONZAGA

Procedente da zona sob sua jurisdição e com destino á capital do Estado, passou ontem por nossa cidade o sr. João Gonzaga, Chefe do Serviço de Cooperativismo do Estado e pessoa muito relacionada em nossa sociedade.


VENDE-SE

Duas (2) casas de sobrado na rua 15 de Novembro. Ambas proprias para negocio.
Tratar com o snr. Helmuth Zimmermann — BLUMENAU.


## Um beneficio da guerra

Santos Dumont era timido. Sua gloria (só comparável, nos tempos modernos, á de Edison) não modificou êste traço de seu temperamento; e nem mesmo a vida social, tão pródiga para ele em considerações, o libertava do vício antigo de apagar-se, quando a Fama lhe acumulava as afeições admirativas.

Santos Dumont possuia uma vida interior sem transbordamentos. Parecia confinar o espírito no pequeno limite da estatura. Havendo resolvido os dois maiores problemas da navegação aérea (a dirigibilidade e o mais pesado que o ar), foi nos últimos anos um desencantado: desencantado de suas descobertas! O espírito, como digo, retraía-se, fugindo á vida do futuro.

Tratava-se do emprêgo do avião como arma de guerra. Quando a eficiência dessa arma pavorosa ficou demonstrada, e logo se viu que ela, com um minimo de riscos, produzia um máximo de perdas, Santos Dumont, timido e sensivel, tomou-se de uma espécie de arrependimento. Não admitia a hipótese daquele destino para a máquina de voar.

Alguns anos mais tarde, Branly, irritado com os ruídos de um aparelho receptor de radio-difusão, haveria tambem de maldizer o próprio aparelho. A Natureza vinga-se, dir-se-ia, de quem lhe desvenda os segredos ou as leis, e nem sempre deixa aos precursores o ensejo de avaliar a extensão do esforço realizado.

Seria fundado em Santos Dumont o desencanto, Não; não era fundado. Os homens destrôem-se pela guerra, desde a mais longinqua antiguidade. Poucos inventores não terão contribuido para isso.

Com respeito ao avião, a guerra não o tem apenas utilizado, porque na realidade cada vez mais o aperfeiçoa. A outra guerra (ou a guerra simplesmente, pois aquela e esta são uma só guerra) de certo modo completou a obra de Santos Dumont. Premidos pela necessidade imediata, os beligerantes fizeram-no tem, como fazem hoje, milagres aeronauticos. A guerra excita á perfeição.

As grandes linhas aéreas encontraram suas possibilidades exatamente na experiência dos construtores e pilotos militares que tinham impulsionado o avião como arma de guerra entre 1914 e 1918. O feito de Fernão de Magalhães, procurando (seria talvez melhor dizer adivinhando) o caminho do Pacifico pela Amégica do Sul, foi reproduzido por dois outros portugueses, demonstrando a possibilidade da travessia aérea do Atlantico em direção ao Brasil, façanha mais tarde comum e hoje nem mais façanha, porque habito. O Atlantico, temeroso pela distancia nêle oposta aos navegantes aéreos, foi o segundo excitamento á construção das grandes máquinas. O homem só progride na dificuldade.

E entre os triunfos, recentes ou antigos, da aviação existe o fruto maduro de uma semente plantada na guerra, germinando em sólo fecundado pelo sangue humano.

Foi a necessidade, por exemplo, de localizar os objetivos nos combates aéreos que levou êstes últimos anos a ciência a estabelecer o chamado "radar", ou núcleo electrônico destinado a emitir ondas capazes de volver ao ponto de origem, se encontram um obstáculo, e de retorno, fazer disparar automaticamente a arma, que assim visa com segurança o objetivo, ou seja o obstáculo encontrado. O "radar", aplicado simplesmente á navegação aérea, em busca não mais do objetivo no combate, porem do perigo a evitar no certo da viagem, constitue uma espécie de reflexo instintivo adquirido pelo aparelho.

Santos Dumont não era talvez suficientemente cerebral para aceitar o concurso da guerra á ciência. Despojando-se de suas monetas de homem sensível, raciocinando friamente no laboratório, de entretanto não se emocionaria com o sacrifício das cobáias, necessário ás experiencias da medicina.

Carissimo tem sido evidentemente o tributo pago pelas cobáias da aviação: mas esta, sem a guerra, ainda não seria hoje a maravilha que realmente é...

Costa REGO

## Não é obrigatório, este ano, o visto nos certificados de reservistas

Comunica-nos o Comando do 32.º B.C., que, de acordo com as instruções baixadas pelo sr. Ministro da Guerra, não é obrigatorio no corrente ano, a apresentação dos reservistas do Exercito para visarem seus certificados.

Entretanto, o 32.º B.C. atenderá todos os reservistas que se apresentarem voluntariamente para esse fim, a partir do "Dia do Reservista", tanto na sede da unidade, no Garcia, como no Quartel da 3.ª Cia., á rua Pinal.

### Para a restituição a quem de direito

Rio, 13 (AN) — O Presidente da Republica assinou um decreto elevando para 0 dias o prazo estabelecido para a restituição, a quem de direito, dos bens excluidos da incorporação do patrimonio Henrique Lage.


Guarda Chuvas e Sombrinhas
CASA PARAISO


### AMEAÇADA A AUSTRIA...

(Conclusão da 1.ª página)

para a Austria, a nordeste.

Enquanto ruge incessante a batalha de Budapest, a Austria se vê ameaçada por três direções. Os russos se encontram mais perto da fronteira no extremo nordeste do lago Balaton, onde combatem nas vizinhanças do centro petrolifero hungaro de Nagkaniza. O segundo setor ameaçando a Austria é em Szekfehervar, 67 quilometros ao sudoeste de Budapest.

As forças de Tolbukhin se encontram apenas a 17 quilometros ao sudoeste de Szekfehervar, importante entroncamento de comunicações no caminho da Austria.


FAÇAM SEUS ANUNCIOS NESTE DIÁRIO


## A "Batalha da Inglaterra" focalizada pelo embaixador brasileiro em Londres

Fala á imprensa carioca o sr. Moniz de Aragão — Elogio de Churchill ás Tropas da F. E. B.

Rio, — Após uma permanencia de cinco anos em Londres, onde chefiou a nossa representação diplomática, encontra-se nesta Capital o embaixador Moniz de Aragão, que concedeu hoje á imprensa uma entrevista coletiva.

Falando sobre o inicio da guerra e os sofrimentos do povo ingles disse:

"As estatisticas explicam bem o que foi essa memoravel epoca de sofrimentos e incertezas. Basta dizer que de cada tres casas da Inglaterra, da Escócia e do País de Gales uma foi destruida ou danificada pelo inimigo desde o inicio desta terrivel guerra. Precisamente 4.500.000 lares foram destruidos. Essa porcentagem como disse, se refere ao Reino Unido, sendo Londres o maior objetivo dessa destruição.

E para mostrar o esforço bélico da Grã Bretanha, é interessante observar que da população entre 14 e 64 anos, 4.500.000 pessoas estão nos serviços militares, 225.000 nas ocupações decorrentes da defesa civil, 3.210.000 empregados nas industrias de guerra e sómente 41.000 praticamente sem emprego. Refiro-me a ambos os sexos, pois a mulher inglesa nesta guerra tem lutado tanto ou mais do que os homens".

Depois de afirmar que a Grã-Bretanha durante dois anos lutou sózinha contra um inimigo fortíssimo, declarou o embaixador Moniz de Aragão.

"Continuarei afirmando que foi nos céus da Grã-Bretanha, graças aos valentes rapazes da "RAF", que se decidiu a sorte das nações civilizadas. Naquelas memoráveis lutas desiguais de 1940-41, todos sentimos que, graças aos valorosos britanicos, não poderiamos perder esta guerra.

S. sa., a seguir, comenta a cooperação e a amizade anglo-brasileira, reforçada no combate ao inimigo comum declarando-as essenciais para que possa ser efetiva a grande obra de reconstrução do mundo. Sobre a contribuição de nossas forças armadas á causa das Nações Unidas, declarou o sr. Moniz de Aragão, finalizando a sua entrevista:

"Ainda recentemente ouvi do próprio ministro Churchill calorosos elogios á ação de nosso exercito na Itália, que ele classificou de "excelente tropa composta de homens admiráveis", como antes já tinha feito á Marinha de Guerra e á Aeronáutica. Foram as seguintes, textualmente, as palavras com que o grande condutor das Ilhas Britanicas resumiu as suas impressões relativamente á nossa colaboração ao lado das nações aliadas.

"Foi para mim um imenso prazer inspecionar as tropas brasileiras no campo de batalha da Itália. Devo dizer que a cooperação efetiva do Brasil representa para nós, como velhos amigos da grande nação aliada, um motivo de orgulho. As tropas que eu vi são excelentes, compostas de homens admiráveis".


VENDE-SE

Uma motocicleta "Triumph", de 7 H.P., em ótimo estado.
Tratar com o Sargento Vallim.


## "Abrandando" o caminho de Toquio

O significado dos bombardeios contra os arquipelagos de Volcan e Bonin

Washington, 13 (United) — Especial por Sandor Klein — Estão se verificando com frequencia cada vez maior as incursões aéreas norte-americanas contra as bases japonesas nos arquipelagos de Volcan e Bonin, que guardam os acessos ao territorio metropolitano japonês. Isto indica que se iniciou o processo de "abrandamento, afim de neutralizar como preparação á futuras operações.

O estabelecimento de bases em qualquer ilha dos dois arquipelagos seria extremamente util para ampliar os bombardeios estratégicos norte-americanos contra as industrias bélicas.

Atualmente a base aérea norte-americana mais próxima é Saipan, aproximadamente 2.400 quilometros ao sudoeste de Toquio. Essa é ainda uma grande distancia para os aviões de grande autonomia de vôo.

No momento constitue mera conjectura o desejo dos Estados Unidos de se apoderar desses bases. E' possivel que desses preferencia a outras operações, como os positivos mencionados desembarques em Formosa e na costa da China.

de 23 milhões de toneladas alem de outras 500.000 embarcações cosêrras, está sendo agora utilizado pelos exercitos aliados, graças aos esforços do grupo dos exercitos britanicos do marechal Montgomery e da Marinha Real.

A rapidez com que a Marinha Real está limpando um canal que dá acesso ao porto, uma vez que os britanicos e canadenses já limparam em volta dele o terreno, é comparavel á rapidez com que a marinha vem reconstruindo os portos destruidos no norte da Africa, Italia e França. Como resultado desta verdadeira operação combinada, todos os exercitos nas frentes ocidental ficam com sua rota de abastecimento encurtadas de 200 milhas e com uma base de suprimento na proximidade da fronteira alemã.

Antuerpia, é, pode-se dizer, o ultimo ato na expulsão dos alemães do Canal inglês. Agora nada impede que a Marinha Real dirija e proteja os grandes comboios através do Atlantico, pela dos canhões, tanques, petroleo e viveres para os exercitos norte-americanos, passando diretamente pelo Canal da Mancha.

O porto de Antuerpia permite que os abastecimentos sejam ali descarregados vindos diretamente da America, em vez de serem em Cherbourgo e Brest, bem distantes da frente de batalha. Alem do mais, a longa passagem setentrional utilizada pelos navios que demandam os portos orientais do Reino Unido, a qual implica numa viagem de 700 milhas, não será mais necessaria, uma vez que a Marinha Real tem agora o dominio completo do canal inglês".


APARTAMENTO

Necessita-se de um, com urgencia, com ou sem pensão, para casal.
Informações na "Casa Paraiso", sita á rua 15 de Novembro, 1374.


## O jogo de hoje no Pacaembú

Não ha favoritismo entre os dois selecionados, — Reina grande interesse em torno do sensacional encontro

São Paulo, 13 (A. N.) — Reina intensa expectativa em torno do encontro de amanhã á noite, entre os selecionados paulista e carioca. Acredita-se que a renda superará a arrecadação de domingo passado. Mesmo entre conhecidos fans paulistas, a expectativa é de dúvida quanto ao resultado do jogo, pois ambos os quadros podem ficar muito aquem das possibilidades, por motivos e circunstancias várias. As apostas em torno do desfecho do jogo são muito cautelosas, pois ninguem, mesmo aqueles mais apaixonados arrisca-se a dar vantagens e reluta em igualdade de condições. Esse fato concorre para empestar ainda maior valor e interesse. Acredita-se que os cariocas apresentarão em campo todo o seu poderio, assim tambem fazendo os paulistas, que vão mobilizar todos os seus valores máximos.

### AS VANTAGENS QUE OFERECE A UTILISAÇÃO DO PORTO DE ANTUERPIA

Londres (BNS) — Escreve o redator naval do "Daily Express": — "Antuerpia, capturada intacta pelo 2.º Exercito britanico, é em importancia, o terceiro porto da Europa, e constitue o maior premio estratégico de todos os já obtidos pelos exercitos aliados. Foi agora revelado ter ele recentemente recebido grandes comboios marítimos. O porto, que antes da guerra lidava anualmente com 11.000 navios com uma carga


PETROLINA MINANCORA
CONTRA CASPA, QUEDA DOS CABELOS E DEMAIS AFECÇÕES DO COURO CABELUDO.
TONICO CAPILAR DE EXCELENCIA

Chuveiros Eletricos "DIAMOND"
Distribuidores:
BARRETO & CIA. LTDA.
Rua 15 de Novembro, 1300
TEL. 1456 — BLUMENAU — Sta. Catarina

O sabão "VIRGEM ESPECIALIDADE" da Cia. Wetzel Industrial - JOINVILLE (Marca registrada)
conserva o tecido da roupa porque lava facilmente e com rapidez
SABÃO VIRGEM DA CIA WETZEL INDUSTRIAL JOINVILLE
ESPECIALIDADE
INDUSTRIA NACIONAL
SABÃO VIRGEM ESPECIALIDADE



Acervo: Biblioteca Pública do Estado de Santa Catarina