Desencadeada a invasão da Albania

A junção das forças do oriente e do oci ente formará o "nó gordio" que estrangulará o Reich

Nova York, 27 (United) — Em tempos que não vão muito longe, quando a Wermacht assaltava Stalingrado e os nipônicos ameaçavam a India, teve o Fuehrer um sonho mirifico: o encontro dos dois poderosos exércitos do eixo nas fronteiras do Extremo Oriente.

Não errou muito o Fuehrer, porque de fato está prestes a verificar-se o histórico enlace das armas do ocidente com as do oriente; apenas com uma diferença: serão os heroicos exércitos anglo-americanos que trocarão um aperto de mão com os seus poderosos aliados os russos, nas planícies da Jugoslavia.

Essa possibilidade é pelo menos muito mais real do que o sonho do Fuehrer, pois a ofensiva anglo-americana na Albania póde vir a ser o elo final da corrente que estrangulará o Reich.

Basta assinalar que o general russo Tolbukin tem sua força na fronteira Bulgaro-Jugoslava, a apenas 165 milhas da costa norte da Albania, enquanto mais para o norte Malinovski se encontra apenas a 60 milhas de Belgrado, capital da Jugoslavia.

Frisa por outra parte um despacho de Roma, que as operações de invasão da Albania, hoje desencadeada, conta com poderoso auxilio do general Tito, cujos ataques á retaguarda dos alemães ultimamente redobraram de intensidade. De resto, os guerrilheiros de Tito já operam em algumas partes da Albania onde a luta contra os nazistas será de agora em diante vitoriosamente reforçada pelos desembarques anglo-americanos.

Além das primeiras informações já divulgadas, nada mais adiantaram as autoridades aliadas, possivelmente para evitar pormenores uteis aos inimigos.

O sonho de Hitler s lizado pelos exercitos - Os guerrilheiros de apoiam os invasores

Zurique, 27 (United) - Um porta-voz das forças militares germanicas informou hoje á tarde pelo Rádio: "A linha alemã a leste de Epinal e Remiremont foi encurtada. O Sétimo Exercito dos Estados Unidos continua exercendo forte pressão".

Presidente Getulio Vargas

A luta pela liberdade

Em sua mensagem ao Presidente Roosevelt, de agradecimento ás congratulações do povo e do governo dos Estados Unidos por ocasião do "Dia da Independencia, assinalou o Presidente Vargas que "o Brasil cada vez mais se sente confiante e orgulhoso em colaborar com os Estados Unidos na luta pela liberdade e por dias mais felizes para os povos civilizados". Tal é, realmente, o estado de espirito dos brasileiros, que sabem pelo que lutam na presente guerra e que estão, portanto, conscientes do que representam os seus esforços e sacrifícios nesta hora. Para o Brasil não tem sido uma mera aventura guerreira, vivida ao sabor de interesses alheios ou simplesmente da solidariedade com outros paizes.

Para o Brasil está é a sua guerra, uma luta de libertação nacional contra um inimigo que não só pretendia reduzido á condição de nação vassala ou dependente, caso lograsse a vitoria, como, tambem, que ousou atacá-lo da maneira mais covarde e brutal. Sem duvida os deveres de solidariedade continental sempre obrigaram presentes na nossa ação e por setenos fieis aos compromissos dela decorrentes; e que mais prontamente fomos vitimas da insidia agressora. Isto não ocorreu, porém, em dar a guerra do Brasil o seu cunho inconfundivelmente patriótico e emancipador. Indo a luta o Brasil se oferece ao á sua tradição e se impõe ao respeito das nações e povos dos demais Estados. Pois, a luta pela liberdade, e por dias mais felizes para os povos civilizados, certamente, dignos dos novos tempos e dignos, ainda, dos, posteros, que saberão dizer, orgulhosamente, que os brasileiros de hoje souberam cumprir o seu dever.

ORGÃO DOS "DIARIOS ASSOCIADOS"

A NAÇÃO

Director-Presidente: ALFREDO CAMPOS — Director-Gerente: HONORATO TOMELIN

ANO II — SANTA CATARINA — BLUMENAU — Quinta-feira, 28 de Setembro de 1944 — NUMERO 256

Presidente Franklin Roosevelt

Organizam-se para a retirada em massa

Mais de cem mil nazistas tentam escapar da Holanda Ocidental - Os canadenses apoderam-se do canal que liga Antuerpia a Turnhut - Na frente de Nancy está em curso a guerra das colinas - As forças anglo-americanas avançam, apesar da poderosa oposição alemã - Retiram-se de Arnheim, apos heroica resistencia, os paraquedistas aliados

Com o Segundo Exército Britanico, 27 (United) — A linha do canal de Antuerpia a Turnhout está agora firmemente em poder dos canadenses, que estão recebendo reforços e avançando. Fortes patrulhas britanicas avançaram em direção ao rio Meuse. Tropas belgas e britanicas capturaram Manlezez, a 13 quilometros de Indhoven e sobre a cidade que vai dessa cidade a Roenoud. Os alemães dinamitaram a ponte sobre o rio Meuse. Eist, juntamente ao sul de Arnhiem está em poder dos alemães. Ao oeste de Turnhout as forças britanicas avançaram em direção ao oeste, tendo arremetido através de 10 quilometros de terreno coberto. No flanco direito, mais ao norte, registraram-se violentos combates nas florestas ao norte de Eidhoven, na catrada para Nijmegen. Os soldados de Dempsey fizeram uma penetração de cerca de 10 quilometros através dessas florestas, mas os alemães estão lutando com incrivel tenacidade. Os alemães defendem o flanco afim de deixar aberta a via de escape para o sul.

Supremo Q. G. Aliado, 27 (United) — As tropas britanicas que arremeteram para leste, no corredor de Nijmegen para Mers, estão agora patrulhando as margens dos rios, sem encontrar grande resistencia. Enquanto por motivo de segurança, se cercam de silencio as operações de Arnhiem, o corredor britanico ao sul está se desenvolvendo rapidamente, determinando a criação de um grande saliente.

Supremo Q. G. Aliado, 27 (United) — As tropas da primeira divisão britanica aero-transportadas, que oferecerem heroica resistencia ao oeste de Arneim, foi agora retirada para a margem sul do Rheno inferior. A operação foi executada sobretudo durante a noite e está tendo agora completada. O meu tempo impediu que os aliados lançassem suprimentos e reforços ao local em tempo oportuno. Isso veiu auxiliar os contra-ataques alemães, que foram efetuados pelas melhores tropas, especialmente pelos grupos de batalha S.S.. Foram intrigidas pesadas baixas aos alemães. Não há ainda estimativas disponiveis sobre as baixas das tropas aero-transportadas. Presume-se, todavia, que as tropas trazidas de volta para a margem sul seja um bom numero.

Nijmegen, 27 (United) — Mais de cem mil alemães na Holanda Ocidental estão tentando organizar uma retirada em massa. Tencionam escapar para o norte e daí para leste, atravez de uma brecha de 32 quilometros, entre Arnheim e Zuider-Zee, pois essa estreita faixa de terra é unica esperança de fuga.

Londres, 27 (United) — Todo o flanco oriental acha-se estabelecido numa linha firme que se estende [illegible] Liberado a leste de Helmiond. As tropas belgas estão de posse de uma extensão de 10 quilometros do rio Altarcanal. Outras unidades do exército britanico possuem um trecho de 8 quilometros de extensão ao sul de Boxmeer. Não foi feita ainda nenhuma travessia do Maas nessa área. Está sendo encontrada obstinada resistencia no avanço ataado ao norte de Eindhoven. Progride-se tambem ao oeste do corredor, onde a oposição é mais forte. Outra tentativa alemã de cortar a rota de suprimentos nas proximidades de Veghel foi realizada, estando novamente livre a estrada, havendo apenas pequenas interrupções a fogo de granada. Mais ao norte o soldado alemão na área de Arindock, a leste de Tiruhout, foi eliminado. Arindock está firmemente em poder das forças britanicas. As tropas aliadas mantêm agora considerável extensão na margem setentrional do canal de Antuerpia a Turnhout e se acham em intimo contacto com os alemães que estão ainda resistindo poderosamente. Parece ser mais forte a oposição inimiga na extremidade do setor de Antuerpia, onde não foi ainda estabelecida nenhuma cabeça de ponte. Durante a noite os "Mosquitos" mantiveram-se no ataque ás rotas de suprimento alemães para os campos de combates da Holanda. Atacaram Snabrusk pela segunda vez em 24 horas, sendo tambem atingidos barcaças no Rheno ao sudoeste de Arnheim. A oposição aérea alemã aumentou ontem, tendo a aviação nazista perdido 44 aviões no ar e 2 em terra. Em Calais aumenta cada vez mais a oposição enquanto os alemães são forçados a recuar firmemente para o interior da cidade. Um novo setor na frente norte-americana surgiu com a captura de Griveldegen, a 16 quilometros a leste da cidade de Luxemburgo e apenas a quilometro e meio da fronteira da Alemanha. Prosseguem encarniçadas as lutas na área de Doecelles e Tendon a 14 quilometros ao nordeste de Remmerlout, onde os aliados abriram caminho para a região montanhosa para um ponto situado a meve quilometros ao leste do Mosela.

Com o Terceiro Exército a leste de Nancy, 27 (United) — Retardado — Os dias em que este exercito avançava oitenta quilometros por 24 horas são cousas do passado. A campanha ficou reduzida a uma série de encontros de menor escala, nas choques esses sangrentos ao extremo. Os soldados norte-americanos sentem o fragor da artilharia alemã nos destroços das casas de pedra, logo saem e avançam bem mais seguramente como á Linha Siegfried. A luta nesse região está transformada numa sequencia ininterrupta de choques por elevações, cujos nomes jamais se ouviu mencionar e que possivelmente até o fim da guerra não serão identificados. O capitão Dodson fez uma sintese da situação na seguinte fórma: "Lutamos pela posse dessas elevações e somos atacados pela artilharia alem... Parece que sempre somos forçados a lutar por pontos elevados".

Nas ruas e praças Patton obtem êxitos porem seus exércitos estão enfrentando inumeros inconvenientes, pois a artilharia alemã nas colinas não só domina a localidade como tambem a retaguarda aliada. Os alemães estão mantendo as posições situadas no monte Toulon, o qual tem densa vegetação e sobe abruptamente como um rochedo, tornando difícil qualquer tentativa para toma-lo de assalto. Dodson manifesta tambem "que os alemães lutam encarniçadamente porque sabem que logo teriam sido dominadas suas atuais posições são forçados a recuar entre duze a quinze quilometros até um novo ponto bom, sob o ponto de vista estratégico. E' certo que não passará muito tempo até que os norte-americanos ponham os alemães para fóra das suas posições, "mas os nazistas retirar-se-ão para outra colina e a luta começará novamente".

Acossados pelas tropas de assalto, estes soldados nazistas sairam dos seus esconderijos arvorando a bandeira branca da rendição. Esta fotografia foi tirada numa cidade do norte da França. — (Inter-Americana).

Soldados norte-americanos contemplando o cadaver de alguns soldados alemães mortos em luta quando pretendiam deter o avanço das forças aliadas. A quarta frente de batalha foi estabelecida em 15 de agosto após o desembarque de muitos milhares de tropas das Nações Unidas, de terra, mar e ar, na costa meridional da França. — (Inter-Americana).

Concentram-se para um ataque á Salonica

Os guerrilheiros gregos obtêm importantes vitorias contra o inimigo - Libertada a cidade de Kavala - Outras unidades helenicas ameaçam Larissa pelo sul

Londres, 27 (United) — Os guerrilheiros grego "EAM" estão se concentrando para avançar sobre Salonica, principal porto grego, de acordo com as informações do correspondente em Stambul do Semanario "Hellas". Entre Serrci e o rio Struma — diz o correspondente, — se efetuam grandes concentrações de guerrilheiros, ao que parece com o objetivo de marchar sobre Salonica. Outras forças patrioticas se encontram em Larissa, tambem afim de atacar aquela cidade pelo sul. Unidades de guerrilheiros gregos, depois de encarniçada luta libertaram a cidade de Kavala. A presença de oficiais britanicos na cidade provocou grande entusiasmo entre os habitantes. Os guerrilheiros tambem ocuparam Drama e Serrei e estabeleceram os serviços de administração em ambas as cidades. Entrementes prossegue rapidamente o estabelecimento dos serviços de administração local em territorios evacuados pelas forças bulgaras. Os alemães iniciaram a evacuação da ilha Lemnos, onde estão atualmente destruindo as instalações portuarias e aeródromos da ilha, sendo os aviões transferidos para Salonica. Os lugares ultimamente libertados são as ilhas de Mitlene, Sagios, Naxo, Daros e as cidades de Nafpaktos e Kastoria. Por toda a parte da Tracia Ocidental já libertada aparecem inscrições jubilosas nas paredes, muros e fachadas das casas. Alguns funcionarios ostentando uniformes improvisados e outros com braçadeiras onde está escrito "Hells Hells" se encarregam da ordem publica, enquanto as unidades bulgaras ainda permanecem nas regiões que ocuparam.

O DILEMA

MOACYR DE AZAMBUJA

Lá vão eles fugindo, abandonando as desoladas ruinas dos antigos lares. São cansados, macilentos, feridos, andrajosos. E' o cortejo inocente das vitimas da guerra. São os que não fizeram parada no grande jogo, e nele tudo perderam: os entes queridos, a alegria de viver.

Estará a humanidade disposta a consentir que em cada vinte anos se renovem esses sacrificios sangrentos, essas tragédias dolorosas, em que se gastam as suas energias mais belas? Quando se verá livre o homem da fatalidade das guerras e das suas desgraças? Indagucmos como Cicero a Catilina: até quando nos iludirá esse furor terrivel que inflama as conciencias e não respeita a justiça?

A experiencia ensinou ao homo sapiens, em seus milenios de evolução, que o amor e a sensatez asseguram uma vida feliz, e que as nações coléricas não prosperam nem duram. Mas em vez de amar, e ser manso, ele ainda hoje pratica a crueldade, e rouba, e odeia, e oprime.

Se a lei e os tratados já não bastam para recalcar as tendencias sanguinarias dos póvos predadores; se a beleza moral da caridade já não tem poder para obrigar ao dever as multidões fanatisadas, impõe-se o extremo recurso da propria guerra, como defesa da civilisação.

Porque o mundo moderno está diante de um dilema: ou destróe a força, ou a força o destruirá.

"Nenhum método seria por demais enérgico para assegurar a captura de Hitler e seu asséclas"

O que o povo russo pensa do fim da guerra, das operações aliadas no Ocidente, do povo alemão e, especialmente, de Hitler, foi o que se cogitou na primeira conferencia direta entre Londres e Moscou

Londres, 27 (United) — Pela primeira vez Moscou e Londres foram ligadas pela radio-telegrafia direta. Duncan Hoper, correspondente na capital russa, fez um dos primeiro, chamados para responder questões em seu escritório em Londres. Eis aqui as perguntas e respostas: "Que pensa do fim da guerra o homem da rua da Rusia? O russo não é tão otimista que se ponha a pensar nisso. Não vê perspectivas do fim da guerra em semanas ou mesmo mezes. O russo está preparado para outro inverno, si necessário. Todos aqui acreditam que bater a Alemanha ha necessidade de rudes combates. Em sua maior parte as pessoas se preocupam em que os alemães sejam bem e verdadeiramente batidos e que não lhes seja concedida nova oportunidade para repetirem os horrores que infligiram ao povo soviético desde 22 de junho de 1941.

— O que pensam os russos das operações aliadas no ocidente?

— "Essa questão ha de ser ligada á jaranisa, desde que nenhum russo pensa quando ha de terminar a guerra sem pensar tambem na maneira espetacular como as decisões de Tehran foram postas em pratica por ambos os lados. A satisfação com que foram recebidas as primeiras notícias sobre os desembarques aliados transformou-se em êntusiasmo deante dos êxitos subêsquentes. O interesse com que os comunicados aliados são acompanhados na imprensa diaria é testemunho do reconhecimento aqui do papel desempenhado pela Grã Bretanha e pelos

(Conclue na ultima página).

Acervo: Biblioteca Pública do Estado de Santa Catarina

Comunicado dos agentes de guerra

Setembro — Inglaterra, dizia-se, que em seu impulso [illegible] Não resta dúvida que a [illegible] entra está próximo, agora [illegible] Quem nega que esse fato [illegible] deve alertar o mundo [illegible] das tropas inimigas das Nações Unidas, pois que tudo depende as vidas dos que entreram, nos campos de batalha, as armas adversárias, e algo disso, há ainda uma árdua e cruenta batalha a ser levada a termo no Extremo Oriente. A conclusão de que é questão de meses a vitória das democracias não vem apenas de declarações de oportunidades apresadas; essa convicção pode ser vista nas declarações de chefes de guerra do porte de Eisenhower, Montgomery e outros, além dos relatos dos observadores especializados que, sem descanso, vem analisando a situação da Alemanha à luz de informações irrefutáveis. Mais recentemente, sobre esse assunto, no Canadá, os quais declararam a delegados da UNRRA que, ao que tudo indica, a guerra na Europa estará acabada até meados de novembro próximo. Confirmando essa expectativa, não há muito, disse o general Eisenhower que o desfecho vitorioso da guerra no teatro europeu poderia ser esperado para este ano ainda, declaração essa que vem de ser confirmada pelo marechal Montgomery. Disse o ilustre militar inglês que a guerra contra os alemães terá seu fim ainda em 1944 e que nenhum poder humano pode deter as forças aliadas até a completa derrota do aparelhamento do Terceiro Reich.

Em que pese as revelações dos chefes militares, aliás, sempre sobrietamente a prever acontecimentos futuros, podemos dizer que tão bem ou melhor que eles falam os comunicados oficiais dos quartéis gene-

[illegible] Hoje, que em sua impugnação [illegible] e [illegible] [illegible] a situação de angústia em que vêem abandonados os exércitos de Hitler. No oeste, a tão celebrada "Linha Siegfried" foi transposta em mais de um ponto, tendo ainda sido flanqueada ao norte com a ousada operação do poderoso exército de infantaria aérea dos Estados Unidos, que desceu à retaguarda inimiga, em pleno território da Holanda. Essas forças britânicas e de infantaria aérea dos Estados Unidos, sob o comando do general norte-americano Lewis Brereton imediatamente condoeram seus primeiros objetivos e entraram em contacto com o exército inglês do general Dempsey que avançou para o interior holandês, partindo da Bélgica. Enquanto, no frente ocidental a lu-

[illegible] se nota em todos, porém, o [illegible] e [illegible] [illegible] a participação dos soldados do Brasil, invadem e vencem a "Linha Gótica", demandando o vale do Pó e, limites da Alemanha. No leste, poderosa ofensiva russa está em desenvolvimento e milhares de combatentes do Reich estão sendo ameaçados de aniquilamento completo no cerco, enquanto a resistência da guarnição inimiga, na região de Varsóvia, vai sendo vencida. São esses fatos que os comunicados dos comandos aliados revelam em sua linguagem fria, mas nem por isso menos expressiva.

Nos dizeres dos comunicados, podemos afirmar que está selada a sorte da Alemanha e do nazismo agressor.

Mobilização total também no 'Protetorado'

Londres — (SIU) — Depois do atentado contra a sua pessoa, em 20 de julho último, o "Fuehrer" aproveitou o ensejo para decretar a mobilização total do Reich, pensando que, com essas medidas, poderá prolongar ainda a sua vida e as dos seus "gangsters", e incitmisão o chefe da propaganda Goebbels, de pôr esses métodos em execução na prática. Também o chamado "Protetorado" foi atingido por esta mobilização que foi decretada e está sendo conduzida implacavelmente. Mulheres e homens maiores de 60 anos foram mandados para as fábricas de munição, e rapazes menores de 15 anos são chamados para servir como motoristas-auxiliares nos "bonds", de Praga. Foram fechados todos os cinemas e grande parte dos teatros e diversões da capital. A indústria checa recebeu de Ministro dos Armamentos alemão Speer, no sentido de reorganizar as suas empresas e aumentar a produção bélica. Todos estes decretos foram publicados diretamente em Berlim, sem consulta prévia ao chamado "governo" de Praga, chefiado pelo sr. Hacha.

FRENTE A' JUSTIÇA FRANCESA

Paris, 25 (United) — Informa se que o conhecido industrial Louis Renault, levado ao Palácio da Justiça sabado, acusado ultimo, foi acusado de comerciar com o inimigo e ter entregue aos alemães materiais no valor de 6.105 milhões de francos entre 1940 e 1943.

As reivindicações Tchecoslovacas no após guerra

Nova York, (SIU) — Sob este título, a revista norte-americana "Newsweek", publicou um artigo que traduzimos aqui integralmente:

"Quando surgir a questão da divisão da Alemanha, o Governo Tchecoslovaco pretender reclamar a área no oeste de Dresden, na Saxonia, alegando as mesmas condições que prevaleceram no caso da reivindicação da região dos sudetos por parte de Hitler. Os tchecos afirmam que muitos eslavos, conhecidos sob o nome de "Vendos", vivem na área de Bautzen. Eles constituem os remanescentes dos eslavos radicados outrora nas margens do Labe (Elba) e se contam ainda por algumas centenas de milhares, se bem que a expressão e a germanização tenham feito desaparecer a maioria deles. Os "Vendos" quizeram ser ouvidos na conferencia da paz em Versalhes, em 1919, mas não conseguiram o indispensável apoio. Quando Hitler galgou o poder, proibiu todas as suas publicações e o uso do seu idioma, mesmo nas igrejas".

Acabam de chegar os afamados

CHARUTOS COSTA PENA

Principe de Gales - Flôr de Cuba
Canadian - Palhaço, etc.

PEDIDOS A'

Roberto Grossenbacher

BLUMENAU Rua 15, 857 — Telefone, 1070 CAIXA POSTAL, 15

Faculdade de Comércio do Paraná

FISCALIZADA PELO GOVERNO FEDERAL

Rua Comendador Araujo n.º 176 — Fone 1192 — CURITIBA
Diretor: Dr. Luiz Anibal Calderari

Internato — Semi-Internato e Externato

CURSOS: Admissão — Guarda-Livros — Auxiliar de Administração

— Datilografia e Estenografia. —

— Aulas DIURNAS e NOTURNAS para ambos os sexos —

Aulas avulsas de Datilografia e Estenografia Peçam Prospectos

Dr. Rubens Walbach

CLINICA MÉDICA

CORAÇÃO — PULMÃO — FIGADO — INTESTINOS — RINS — REUMATISMO — DIATERMIA — RAIOS X — ELETROCARDIOGRAFIA

Consultório e Residência
RUA BOM RETIRO, 12 — FONE — 1258

Consultas das 8 às 11 e das 3 às 5 horas

Crédito Mutuo Predial

Proprietarios: J. Moreira & Cia.

2 Sorteios Mensais - 4 e 18

Premio maior Cr. $ 6.250,00

Muitas Bonificações

Tudo isso por apenas Cr. $1,00

SATURNO

O CHOCOLATE do Catarinense

M. E. Kaeser & Cia. - Blumenau

USE PARA A SUA ROUPA BRANCA SOMENTE ANIL "CURA"

em cobos, saquinhos e folhas.

JOHN & CIA. LTDA.

Clinica de Olhos, Ouvidos, Nariz, Garganta

Dr. Arminio Tavares

Professor Catedratico de Biologia do Instituto de Educação de Florianopolis
Ex-chefe dos serviços clinicos e cirurgicos da especialidade no Hospital de caridade de Florianopolis
Assistente do professor Sanson, no Rio de Janeiro
Ex-Interno, por concurso, da Assistencia Pública do Rio de Janeiro

FORMADO PELA FACULDADE DE MEDICINA DA UNIVERSIDADE DO RIO DE JANEIRO

BLUMENAU STA. CATARINA

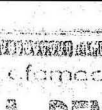

Copiado da "The Bell Syndicate"

1... que o cumarão da criança geral, Albert Einstein, o famoso criador da teoria da relatividade, não nasceu na Alemanha, mas sim na Suiça.

2... que o tubarão matou depois que dela se nutria, devido o nascimento do filhote e que só a verdadeira dose pelo que, mesmo ferido mortalmente, de trata de devorar a prêsa antes de morrer.

3... que nos Estados Unidos morre atualmente maior número de pessoas vitimadas por acidentes de veículos do que por qualquer moléstia.

4... que, há setenta anos, ignorava-se inteiramente que as doenças infecciosas são devidas a parasitos vivos e que a bacteriologia não existe há mais tempo do que a da produção de uma vida humana.

5... que o grande lago de Utah, no EE. UU. é o maior depósito mediterraneo de agua salgada existente no mundo e que o professor Adams, da Universidade local, calculou que o total de sal contido naquele lago ultrapassa a cifra de seis bilhões de toneladas, aproximadamente suficiente para a ração de cada habitante dos Estados Unidos com 50.000 quilos de sal.

6... que há pouco tempo, nos Estados Unidos, um cidadão com a mania de despertar a atenção, mandou pintar o seu automóvel com as cores azul e vermelhor e que, ao tentar o primeiro passeio, foi preso pela policia sob a alegação de estar violando as disposições sobre o uso das cores nacionais norte-americanas.

Senhores, comerciantes, INDUSTRIAIS PROFISSIONAIS E PARTICULARES, RESIDENTES NO INTERIO DO ESTADO:

Ocupem a "intermediária" em todos os seus interesses junto a qualquer departamento publico civil, bancario, industrial ou comerciaiis!

Ela é a sua melhor amiga, porque ricdirá se com carinho, zêlo e honestidade pelos interesses dos que a procurarem!

A solução de seus problemas, sejam em Florianopolis, como em Rio e São Paulo, ela resolverá com eficiencia, rapidez e economia!

Escrevam ou procurem sem compromisso, a

EMPRESA INTERMEDIÁRIA
de M. L. ARAÚJO

Praça 15 de Novembro, 23 — 1.º andar — Sala 4 — Telefone: 1409
FLORIANOPOLIS — Sta. Catarina

VENDE-SE

um terreno situado á rua S. José, esquina da rua Arnaldo Luz, ótimamente situado e com boa agua, medindo 20 x 30. Preço de ocasião. Tratar á rua Maranhão, 2.

FERMENTO

MEDEIROS

Bom para Todos os bolos e doces

Ginasio Parthenon

— SOB INSPEÇÃO FEDERAL PERMANENTE —

Rua Comendador Araujo, n.º 176 — Fone 1192 — CURITIBA
Diretor: Dr. Luiz Anibal Calderari

Internato — Semi-Internato — Externato

CURSOS: Primário, Pré-Ginasial e Ginasial — Exame de Admissão em Dezembro e Fevereiro — Aulas DIURNAS e NOTURNAS — para ambos os sexos — Peçam prospectos

DR. GEBHARD HROMADA

Especialista em alta Cirurgia e Ginecologia

comunica aos seus amigos e clientes que vai transferir residencia de Brusque para IBIRAMA (Hangenia) Sta. Catarina, onde vai trabalhar no Hospital "Miguel Couto" desde o mez vindouro.

Livros Novos

"Através de Campinas e Matagais" — Frei Sebastião da Silva Neiva — Editora Vozes Ltda., Petropolis.

E' um livro pequeno, de impressões ligeiras, como flagrantes de vida em um cenário diferente, sumariamente no impecasio de seus aspectos, que frei Sebastião da Silva Neiva escreveu e aparece em edição de "Vozes Ltda., de Petropolis", livro que se lê em menos de umal hora. "Através de Campinas e Matagais" — crítica do seu circulo e, sobretudo, pela naturalidade com que o escaeira, no entanto, pela forma desser conseguiu, através das passagens — que são verdadeiros fragmentos assinalados ao natural — levar o leitor de um para outro nível de vida, sem choques nem imprevistos exagerados.

E' uma história que começa num colégio, entre alunos ocupados em preparativos de férias, e se desenvolve pelo sertão de Minas Gerais, com indios e engenheiros, localizando a narrativa em um capoirão de determinado ano, para terminar na fazenda de "Palmeiras", encravada no centro sertão do rio Paraatatu, longe da civilização, onde a vivenda do sr. Antonio da Paz era um palacete com conforto e algum luxo mesmo perdida no meio da floresta inviolada e agressiva.

Adiantais, em "Através de Campinas e Matagais", sente-se que o espirito religioso como que nimba de luzes delicadeza de crença as passagens mais bizarras e imprevistas, colocando-se os personagens, esta disposição de animo que vai até ao sacrifício de tornada, ainda cingida pela amiudadade, e se confunde, pouco a pouco, na grandeza diaforme do cenário, onde todos os ruidos e todas as tintas se fundem tambem, apaziguando e atraindo ao mesmo tempo.

Este o livro com que frei Sebastião da Silva Neiva vem de enriquecer a sua não pequena bagagem literária e as nossas letras, e cu exemplar enviado a esta redação nos proporcionou momentos de agradável e superior emoção, pelo que lhe ficamos sinceramente agradecidos.

LABORATORIO de ANALISES

REGISTRADO NO DEPARTAMENTO NACIONAL DE SAUDE PUBLICA

Farmacia, Laboratorio e Perfumaria

Ellinger & Cia.

RUA 15 DE NOVEMBRO N. 588 — Fone 1201

TECNICO: Farmaceutico FREDERICO ELLINGER,

Diplomado p. Faculdade de Medicina do Paraná — Premiado com medalha de ouro (Premio Dr. Nilo Cairo 1937). — Assistente do Prof. Dr. Macedo (Laboratório de Bacteriologia e Pesquizas Clinicas do Diretaria Geral de Saude Publica do Est. do Paraná). — Assistente do Prof. Dr. Martim Ficker (São Paulo). — 1.º Assistente de quimica do Prof. Archimedes Cruz; 8 anos de prática em exames e pesquizas clinicas

EXAMES DE URINA: simples, (assucar e albumina) de sedimento, qualitativo, completo com dosagem (cloretos, fosfatos, acido urico, uréa, etc.).

EXAMES DE FEZES: completo, pesquiza de amebas, flagelados, ovos de vermes (Metodos de enriquecimento) digestão: carne, vegetais; pesquizas de pus, sangue oculto, etc.

EXAME DE SANGUE: MALARIA — Pesquiza de Hematozoario de Laveran, formas agudas e cronicas. LUES (sifilis): reação de Kahn, Kline, Meinecke, etc. TIPO: reação de Widal. DOSAGEM DE: glicose, acido urico, Hemoglobina. Contagem de globulos vermelhos e brancos, Formula Leucocitaria, Hemograma de Sailing., Tempo de coagulação e de sangria. Curva glicemica.

EXAME DE SECREÇÃO: Pesquiza de germens (Gono.) espermatozoides, etc., trichomonas vaginalis, etc.

EXAME DE ESCARRO: Pesquiza de bacilo de Koch e outros germens, pneumococos, etc.

EXAME DO LIQUIDO CEREBRO — ESPINHAL: Exame citobacterioscopico, reação de Kahn, Pandy, Nonne-Appelt, etc.

EXAME DO MUCO NASAL: pesquiza de bacilos alcoel e acido resistentes (Hansen), etc.

EXAME DE SUCO GASTRICO: Exame completo, dosagem de acido latico, acidez livre e combinada em HCl. — Pesquizas de sangue oculto, pioctos, hemaceas.

EXAME DE ULCERA: Ultramicroscopia em campo escuro: pesquiza de espirochetas. Treponema Palida (sifilis).

Brevemente o Laboratório se achará instalado para fazer cultura de qualquer germen e auto vacinas

A' PEDIDO DOS SNRS. MÉDICOS FAZEMOS COLHETA DE MATERIAL Á DOMICILIO.

Fornecemos lâminas e recipientes gratuitamente.

Acervo: Biblioteca Publica do Estado de Santa Catarina

Catarinenses x Goianos defrontar-se-ão domingo em Florianopolis, despertando grande itneresse no mundo desportivo barriga-verde

"A infantilidade de Bergo e a malicia de Lage"

Este foi um domingo triste de uma tristeza de um jogo-futebolístico, pois com partida de futebol havido em Jale de Fora, em 1941, entre os, ex-amadores da Dupne de Cruzeiro e Tupi F. C., em disputa do campeonato local.

Bergo, o grupo e excelente arquivo de Palmeiras, defendia, aquela data, o Dupne de Caxias, e Lage, entre outros elementos, comandava o ataque do Tupi. Ambos eram considerados, em suas posições, os melhores de Juiz de Fora, e quiçá, do Estado.

Antes do prélio referido, que foi ganhado o campeonato da cidade, houve apostas, com Lage, tendo o primeiro marcaria gôl. Lage repou a partida.

Chega o domingo decisivo. O jogo transcorria normalmente, não se registando abertura de contagem. O placard assinalava 0x0. Poucos minutos faltavam para o término da peleja. Eis, porém, que um escanteio é consignado contra o Dupque de Caxias. Mauro bem batido corner, a pelota desce sobre o área exclusive e Bergo, calmamente, com aquele estilo todo seu, recolhe, mas, Lage, que vinha "cerbulhão" para cabecear a bola, vai-se aninhar nas redes.

Nesta ocasião, Bergo cave o ataque um apito julgando tratar-se do final do match, o mais "mais perfeito" crack, que nesse dia produziu lefenas incríveis, surrideiro, pelota debaixo do braço, com passo de ma-

A delegação goiana já se encontra em Florianopolis

Procedente de São Paulo, chegou em terrestre na feira última a capital do Estado, a delegação esportiva da Federação Goiana de Futebol, que naquela capital deverá enfrentar no próximo dia 1.º e 3 domingos, a seleção representativa catarinense.

A referida embaixada veio sob a chefia do Presidente Vicente Irany Ferreira. Tesoureiro João Teixeira Filho. Representante da Imprensa Abílio Leão.

Atleticos: Inês Menezes (Goiás).

Jogadores: Bandeira, Hector, Alberto, Dirbi, Gualter, Salim, Edito, Gello Bizoto, Gandia, Progresso, Gil, Zico, Navarro, Rico, Alonzinho, Bordo e Quelé.

Os auxiliares Adolfo Ramos, Mario Ferreira, Celso Ramos e demais componentes da FGD recepcionaram oficialmente os representantes do futebol do grande Estado central.

Majestic Hotel

Rua Trajano, n.º 4 — (Esquina com o circuito Mafra — FLORIANOPOLIS — Sta. Catarina) Um dos melhores hotéis da Capital para seu conforto procure hospedar-se no "MAGESTIC HOTEL" Proprietário: — ELIAS PAULO

A seleção catarinense encerrará hoje seus preparativos

Deverá ensaiar hoje à tarde o conjunto que representará o nosso Estado no Campeonato Brasileiro de Futebol, patrocinado pela CBD.

Possivelmente o mesmo deverá ficar assim constituído:

Waldir, Pateco e Arcésio; Luiz B. Cimente e Idaiu; Felipinho, Zabot, Teixeirinha, Tico e Saulzinho.

Será alternativo dos finhuns o seguinte quadro:

Luiz I, Tiago e Diamantino; Rolando, Mineia e Jadaiu; Lebenhin, Nicola, Paulão, Ary e Abelardo.

Como de costume, os sara Celso Ramos e João Rosa orientação técnica e disciplinar, que demonstrou ótimos resultados de 1943. Lembramos a eleição de muitos fornecerem simples certificar à respeito.

QUEM APITARÁ?

A Federação Goiana de Futebol comunica à CBD, solicitando a indicação de um juiz neutro para apitar os jogos do Campeonato Brasileiro entre as seleções de Santa Catarina e de Goiás, apontando os nomes de João Etzel e Artur Janeiro, da Federação Paulista. Resta saber si a FGD concordará com a indicação desses conhecidos árbitros bandeirantes.

ENCURTAÇÃO A FLORIANOPOLIS

Afim de que os esportistas desta cidade e dos municípios circunvizinhos possam assistir o grande encontro do próximo domingo entre as seleções de Santa Catarina e de Goiás, sairá às 5 horas, da madrugada de domingo, desta cidade, um ônibus especial da Auto-Viação Catarinense, retornando logo após o "match". Os interessados devem adquirir suas passagens, à razão de Cr$ 60,00 cada, com o snr. Pereira Júnior, na Radio Cultura de Blumenau. Alerta portanto, senhores esportistas.

FROSEGUE O CAMPEONATO BRASILEIRO DE FUTEBOL

Domingo proximo, em continuação ao campeonato brasileiro de futebol, patrocinado pela CBD, serão realizados os seguintes jogos:

Belem: Pará x Amazonas.
Recife: Pernambuco x Rio Grande do Norte.
Aracajú: Sergipe x Sergipe.
Florianopolis: Santa Catarina x Goiás.

ZABOTI NO AMERICA F. C. DE JOINVILLE

Por intermédio de um emissario, o ex-eleven catarinense Zaboti, assinou na manhã de sábado, nesta capital, contrato pela praça de 2 anos com o América F.C. de Joinville, na base de 10.000 cruzeiros de luvas e 500 cruzeiros mensais.

Cruz Vermelha Brasileira

Itajaí, 27 (A Nação) — As enfermeiras da Cruz Vermelha Brasileira, Filial de Santa Catarina, que concluiram o curso em Curitiba, estão sendo chamadas para os Auxiliares Municipal, de 10 horas, afim de tratar de assuntos de seu interesse.

«A Nação» na Sociedade

ONIBUS...

Foi sábado. A coisa ocorreu de repente, sem que ninguem esperasse, quando um ônibus de serviço e de espanto na pontaz da rua Felipe Schmidt. Mas é outro assunto — quando menos se espera...

Abrem-se portas e janelas, todos curiosos aparecem, numa indagação cuja mas expressão, de quem quer e não sabe se deve convencer-se do que vê ou ouviu, como alguem houvesse gritado da rua esta coisa que já ia tardando — "Acabou-se a guerra!".

Não seria difícil de acreditar, de pronto, porque a guerra costuma chegar o mesmo grito quando vê passar um sujeito mal aparelhado, montado um "pingo" de quinta classe.

Agora, porém, tudo indagavam. Havia curiosidade e espanto, ao mesmo tempo. Mas não havia invalida. Era ele, no duro! Não em carne e osso, como se costume dizer, mas em ferragens, madeira, motor carpado e pneus gastos. Vede pasmo de todos. Das janelas, saltam para a rua os comentários:

— Virou a feira azul!

— O ônibus da Garcia!

— Será que vai rodar de novo?

Mas essa simplesmente, com que o espanto se mitigava e incertezas duravam pouco. O ônibus passou... e não voltou. Será uma experiência? Quem poderá responder. Ha perguntas... que ficam sem resposta. E na tarde de ruminos confusos, ficou apenas, atenuando a curiosidade do povo, aquela faixa azul, característica, impressionante, que só não voltou, com a esperança do tráfego restabelecida como é preciso, porque é azul.

G U Y.

ANIVERSARIOS

— Festejou ontem sua data natalicia a gentil sinta. Daura Carrozzi, dilcta filha do snr. Alcides Carrozzi.

Transcorreu na mesma data o aniversario natalicio do snr. Carlos Rieter, estimado gerente da importante firma Carlos Hoepcke nesta cidade.

— A data de ontem assinalou a passagem do aniversario natalicio do snr. Federico Carlos Allende, ilustre jornalista e competente diretor-gerente da firma João Prosdocimo & Filhos, nesta praça.

— Aniversariou-se ainda ontem o snr. Alberto Tomelin, irmão do nosso diretor snr. Honorato Tomelin e professor em Corupá.

— Deflue hoje a efeméride natalicia da gentil sinta. Tiae Doege, filha do snr. Frederico Doege.

NASCIMENTOS

— Desde o dia 23 do corrente está de parabens o lar do snr. Siegfried Froeschlin e de sua esposa dona Ella, com o nascimento de sua filhinha Cinilda.

— Achase congalando o lar do sr. Rolando Pawlowski, estimado comerciario nesta praça e de sua esposa dona Olga, com o nascimento de sua primeira filhinha recebeu o nome de Anita.

— Com o nascimento de um robusto menino, acha-se em festas o lar do snr. Artur Gerner e de sua esposa.

CASAMENTOS

— Com a sinta. Paulina Petris, consorciou-se ontem nesta cidade o snr. Javiho Martins.

VIAJANTES

— Esteve nesta cidade o snr. Agelmo Maia, representante comercial em Brusque.

— Retornou da Capital da Republica, aonde o levára assuntos de interesse particular, o snr. Osvaldo Hoffmann, diretor-gerente da firma Hoffmann Irmãos, praça.

— Seguiu ontem para Florianopolis, tendo embarcado em Caspar, o snr. Herbert Beck, que achava-se naquela cidade substituindo o snr. Leopoldo Schroman no elevado cargo de Prefeito Municipal.

SOBRE - MESAS... PÉRAS CRISTALIZADAS

Escolhem-se pêras de boa qualidade e sã. Descascam-nas bem fecharam, furam-se de agua, cozinhem-se e deixem-se em agua fria. Num tacho constituído, preparem uma calda de agucar em ponto de espelho, acrescentem-se pêras, por cerca de dez minutos sem as deixar ferver e de modo que fiquem à vontade, sobre o fogo muito brando. Retirem-se em seguida do lume e deixem-se repousar vinte e quatro horas. Passadas elas, ponhamos de novo no lume e deixe-se ferver cozedura por cerca de outros dez minutos. Deixem-se repousar outras vinte e quatro horas e realizem a operação. Pelo fim, tres vezes, ramos as pêras da calda, deixem escorrer e ponhamo-a cada uma no lume para elevar o ponto até que seja próprio para cobrir. Mesmo-se então na calda outra vez as pêras. Dêem algumas fervuras, retirem-se para tabuleiro e ponhamo-a a secar ao sol. Polvilhemos com agucar pilé para parecerem cobertas de cristais.

CONHECIMENTOS UTEIS

Como aproveitar uma garrafa quebrada

Enche-se dágua até o ponto em que se deseja cortar e mergulha-se na agua, de sobito, um ferro em brasa. A garrafa fará cortada subitamente no ponto decidido, de modo a servir como vaso de adorno.

Dr. Lucio Corrêa
ADVOGADO
Patrocina causas de natureza civel, comercial e trabalhista. Consultas e pareceres. Assuntos referentes à legislação sôbre estrangeiros (naturalização, título declaratório, opção, residencia de menor em nacionalidade). Defesa perante o Tribunal de Segurança Nacional. Atende a serviços fora da comarca de residencia
Residencia: JOINVILLE — RUA OTTO BOEHM N. 210 — Fone 333

RADIOS RCA VICTOR
Os Campeões do Ar
CASA DO AMERICANO S. A.
Rua 15 — 487 Blumenau

Fábrica de artefatos de cimento
WERNER GARNI
Rua Mato Grosso, 22 - Blumenau - Telefone, 1023 — Caixa Postal, 141
TADRILHOS HIDRAULICOS — mais resistentes e mais bonitos, desenhos modernos
LADRILHOES E DEGRAUS — tipo São Caetano.
CERAMITE — para Gabinetes Sanitarios.
VIBRALIT — Revestimento moderno para paredes.
PIAS — POSTES, TANQUES para lavar roupa — CAIXAS D'AGUA de 200 até 1000 litros.
BALAUSTRES — BANCOS e MESAS para jardim — VASOS para flores.
GRANITO ARTIFICIAL — para pavimentos, estatuas, soleiras, mesas para cosinha e laboratorios, pias e bidons, estoneiras para filtro.
Vende-se: — Cimento, piatas e mistura para fachadas

Precisam-se
de pedreiros e carpinteiros. — Paga se bem. — Informações com Brandes e Hahne, rua Minas Gerais 25. — Blumenau.

Ouçam a vós da experiência
CONTOS FEIDAS ESPERTES DO ANTIGO E MELHOR POMADA E A
POMADA ODIN
NÃO HÁ IGUAL

Pedreiros
Encontram colocação imediata. Informações com Augusto Kocner Rua Tamandaré.

PRECISA-SE
Nos escritos deste diário precisa-se de um rapaz de 16 a 18 anos, que desejo aprender o oficio de linotipista, e que tenha bons conhecimentos de portugues.

VENDE-SE
Uma carroça nova e uma bicicleta em perfeito estado. Tratar com J. Dorval Mueller, no bairro da Velha — ponto final do ônibus.

ANUNCIEM neste DIÁRIO

ESTA' NA HORA!
O SEU DESANIMO PRECISA DE UMA LIMPEZA GERAL
TOME
ELIXIR ODIN
MELHOR DOS MELHORES

Incendio
só é possivel onde não existir
"FLAMOR"
"FLAMOR" é o extintor seco ideal. - Inumeros atestados provam sua eficiencia.
DISTRIBUIDORES:
João Prosdecimo & Filhos
Rua 15 de Novembro, 687
Blumenau

Instaladora de Blumenau
Si V. S. precisar fazer suas compras de materiais elétricos em geral, Lustres, Plafoniers, Lampadas, Artigos para Presente, etc., visite sem compromisso a "INSTALADORA DE BLUMENAU" á rua 15 de Novembro, 377 e se certificará que seus preços são baratos e convidativos.

JURIETA, AO LER UMA DAS APAIXONADAS DECLARAÇÕES DE ROMEU, BESCOBRIU QUE...
Você sempre sorri como Creme Dental GESSY
Eis revelado o segrêdo que traz a felicidade e o sucesso: UM BELO SORRISO! E isto só o CREME DENTAL GESSY proporciona, porque GESSY protege os dentes tornando-os mais fortes, brilhantes e sadios. Use GESSY e sorria com muita alegria!

Acervo: Biblioteca Pública do Estado de Santa Catarina

Londres, 27 (United) — Urgente — Estima-se em 900 mil o numero de baixas que os aliados infligiram aos alemães na frente ocidental, incluindo o sul da França, desde o dia da invasão até esta data

ORGÃO DOS "DIÁRIOS ASSOCIADOS"

A NAÇÃO

Diretor-Presidente: ALFREDO CAMPOS — Diretor-Gerente: HONORATO TOMELIN

ANO II — SANTA CATARINA — BLUMENAU — Quinta-feira, 28 de Setembro de 1944 — NUMERO 256

Os russos irrompem PELA FRONTEIRA HUNGARA

Conquistadas as cidades de Maki e Foldeak — Intensivelmente em Orade e em Nagyszaronta

Estocolmo, 27 (United) — A Transocean citou hoje uma declaração dos círculos militares hungaros, dizendo que as forças soviéticas haviam cruzado a fronteira hungara entre Meko e Orade-Mare. As cidades de Maki e Foldeak caíram em poder das tropas russas. Ao contra molidas para repelir o inimigo desta área estão em progressão. Encarniçada luta está sendo travada em Nagyszaronta. As forças russas atingiram os subúrbios orientais da cidade. Uma luta violenta desenvolve-se na zona ocupada da cidade de Orade-Mare e também os subúrbios meridionais — acrescenta a agencia.

Como se sabe, a cidade de Meko está situada a 20 quilometros aproximadamente a leste do grande centro de comunicações de Szegeden e margens do rio Meros, distante 8 quilometros da fronteira. Foldeak está localizada a 10 quilometros ao norte de Mako.

Grupo Escolar "Luiz Delfino"

Registramos, dia 21 e agradecemos, a visita dos srs. Edmar Morel e Vitor Teófilo, Redatores dos "Diários Associados", o 1.º do Rio e o 2.º de São Paulo. Recebeu-os o Diretor e, no gabinete da Diretoria, entabolamos uma palestra sobre o trabalho nacionalizador que é dirigido no sentido de proporcionar aos educandos o ensino para a vida real, cingido da fraternidade escolar e cotroado pelo sentimento vivo de brasilidade. Desejaram visitar uma classe adiantada e, de preferencia, de elementos de pronuncia ou origem germanica. Dirigindo-nos ao 3.º ano "U", salientei que, hoje, todos os escolares falam o brasileiro e são distribuidos em turmas muito heterogêneas, quanto à descendência racial, pois, esta é fator omisso e desprezado em homogeneização de classes. Em sala, o snr. Morel conversou com um aluno, que se achava à mesa e pediu à presença de outros dois nas condições acima. Chamei-os e o redator, abraçando-os, cordialmente, palestrou momentos convidando-os para uma fotografia, sob atitude de camaradagem. Um deles, á pergunta do snr. Edmar, havia respondido que seu pai não é alemão, mas naturalizado brasileiro. No pátio interno, tambem fotografaram duas pequenas, em duas posições, no sentido de reforçar sua união pelos vinculos da amizade colegial. Exibimos-lhes algumas fotografias em que se realçavam o garbo infantil nas marchas, a disciplina em formaturas, o gosto apurado dos pais em uniformizarem filhos com distinção e graça. Deixaram eles o Educandário cônscios da educação que recebem as crianças nas escolas do Estado, do carinho e respeito que as cercam, sem quaisquer preconceitos de côr, credo ou origem racial. Nossos agradecimentos.

PROF. ISALTINO SIQUEIRA CAMPOS — Diretor.

B.B.C. COLLING B.B.C. CHAMANDO

As pessoas interessadas em receber o horário dos programas irradiados especialmente para o Brasil pela B.B.C., poderão dirigir-se para o endereço: B.B.C. — A. N. — Caixa postal 38 — Blumenau.

Clube Nautico América

ASSEMBLÉA GERAL

De ordem do Snr. Presidente convido os associados deste Clube para a Assembléa Geral que se realizará no próximo dia 5 de outubro, ás 20 horas, na sua séde social, para a eleição da Diretoria que regerá os destinos da Sociedade no periodo 1944/45.

Blumenau, 26 de Setembro de 1944.

A. M. COSTA — 1.º Secretário.

SAIRAM DA LISTA NEGRA

Washington, 25 (United) — Foram retiradas da lista negra a Companhia Federal de Fundição, no Rio de Janeiro (nacionalizada): Frigorifico Perela, de Pasquale Perela, Perela e Filhos, Perela e Irmãos, todas de Belo Horizonte e Carl Ritter, de Blumenau, Santa Catarina.

Extraviaram-se os pombos correios

Pede-se a quem os encontrar encaminhá-los ao Q. G. do Exército — Serão detidos e multados, os que forem apanhados com algumas dessas aves

Rio, 27 (AN) — Devido á densa cerração dos ultimos dias alguns pombos correios do serviço de transmissão do Exército, enviados, em exercicio e treino para o interior de Minas se extraviaram e naturalmente se encontram presos em pombais particulares. As aves, entretanto, que tiverem um anel de aluminio nem uma das patinhas e forem assim encontradas devem ser entregues á policia local ou encaminhadas ao Q. G. do Exército, estando sugeitos os detentores das aves a seis meses de prisão e multas de dois mil cruzeiros.

"Nenhum metodo seria por demais..."

(Conclusão da 1.ª página)

Estados Unidos, no esmagamento da Alemanha".

— O que o povo russo pensa fazer com Hitler?

— "O povo russo está disposto a que Hitler seja apanhado pelos exércitos aliados, ou pelo proprio exército russo, afim de ser publicamente julgado e sentenciado. O mesmo se aplica com relação aos demais criminosos de guerra. Não se acredita aqui que Hitler seja capaz de escapar aos seus acusadores se não pelo suicidio ou pelo assassinato. Predomina aqui o sentimento de que nenhum metodo seria por demais enérgico para assegurar-lhes a captura.

— O que pensa o povo soviético sobre o povo alemão?

— "Os alemães são odiados aqui como em poucas partes da Europa devastada. No início da guerra muitos soldados russos consideravam os alemães como homens que combatiam porque tinham que combater. Davam cigarros aos prisioneiros, alemães e entravam em razoavel contacto com os mesmos. Mas os incendios e execuções por iniciativa dos alemães fizeram cessar isso. Hoje o povo soviético considera a Alemanha como responsavel por vasta dívida de sangue e sofrimento. É impossivel que essa dívida venha jamais a ser paga plenamente mas o povo soviético está disposto a fazer com que os alemães façam o que puderem pesse sentido.

— Qual a vida de Moscou no 4.º ano de guerra?

— "Muito melhor do que ha tempos. De fato póde-se dizer que o processo de recobro o que sem duvida será bastante acelerado com da guerra já começou. As condições já evide já melhoraram sensivelmente desde ha alguns meses e tão de continuo que as pessoas em Moscou já pódem comprar coisas extras, embora por preços".

O julgamento de "Chico Xavier"

A senhora Humberto de Campos não se conformando com a decisão do juiz, leva o caso ás barras do Tribunal de Apelação

Rio, 27 (AN) — Conforme é do conhecimento publico, não se conformando com a decisão do juiz Alfredo Mourão Russel, que a julgou carecedora de ação, a snra. Catarina Vergolina de Campos, agravou para o Tribunal de Apelação contra a Federação Espirita Brasileira e o "medium" Francisco Xavier", responsaveis pelas "psicografias" e pela divulgação das obras ditas "psicografadas" do espirito do saudoso escritor Humberto de Campos. O agravo acaba de ser distribuido ao desembargador Ribeiro da Costa para relatar. Aquele magistrado já em tomando conhecimento do caso, não devendo tardar, portanto, o seu julgamento.

PROMOÇÃO

Por ato do Ministro da Guerra, vem de ser promovido ao posto de major o capitão Basileu Soares de Oliveira, distinto oficial do nosso Exército, que já serviu no 52.º B. C., com sede nesta cidade.

NOVOS DESEMBARQUES EM PELELIU

São Francisco da California, 27 (United) — A emissora de Toquio anuncia novas desembarques de tropas norte-americanas em Peleliu, do grupo das ilhas Palau. Segundo a mesma emissora, a operação ocorreu segunda-feira ultima.

DR. MATHEUS VASCONCELOS

Encontra-se nesta cidade o snr. dr. Matheus Vasconcelos, membro da Sociedade de Medicina do Paraná, que visita pelo nosso Estado em missão de intercambio cultural.

O ilustre visitante realizou ontem na séde do Clube Náutico América, perante seleta assistencia, uma brilhante conferencia, sendo, ao terminar, calorosamente aplaudido.

Congratulando-nos com o mesmo pelo êxito de sua palestra, aproveitamos o ensejo para desejar-lhe venturosa estadia em Blumenau.

Dia do Viajante e Representante Comercial

Conforme já tivemos oportunidade de anunciar, realizar-se-á no próximo dia 1.º de outubro, no Teatro Carlos Gomes, a recomemoração ao Dia do Viajante e Representante Comercial, um almoço de confraternização da classe, que, a exemplo dos anos anteriores, promete revestir-se de inexcedivel brilho.

"A Nação", gentilmente concidada pelo snr. Federico Carlos Allende, um dos mais destacados membros da Associação Brasileira dos Viajantes e Representantes Comerciais, far-se-á representar.

Gandhi não quer mudar de opinião

Bombaim, 27 (United) — "Lamento ter de declarar que fracassei em minha missão de mudar a opinião de Gandhi" — declarou o líder muçulmano Jinnah em curta declaração, acrescentando: "Resolvemos entretanto que continuaríamos nos correspondendo sobre o assunto. O que faço questão de acrescentar é que não se deve considerar essa interrupção como um fim dos nossos esforços".

A RAF SOBREVOA A ALEMANHA

Londres, 27 (United) — O Ministério do Ar anuncia que bombardeiros médios Mitchell, voaram sobre a Alemanha na manhã de hoje, afim de atacar as comunicações na cidade de fronteiriça de Goch. Nuvens espessas dificultaram a observação dos resultados do ataque. Todos os aparelhos regressaram á salvo.

Satisfação na Italia pela declaração de Churchill e Roosevelt

Roma, 27 (United) — Os meios politicos italianos não escondem sua satisfação diante da declaração conjunta de Churchill e Roosevelt, sobre a questão italiana. Teem mais fé, agora, na possibilidade de atingir três principais idéias, depois do armistício, que são: a completa independencia; uma completa aliança com os aliados, na longa co-beligerancia, incluindo uma participação maior de suas forças armadas na guerra e, por ultimo, a inclusão da Italia no programa de emprestimos e Arrendamentos dos Estados Unidos.

Os responsaveis pelo massacre de Lublin serão punidos

Londres, 27 (United) — Falando na Camara dos Comuns, o ministro Eden abordou o inominavel massacre de Lublin, onde os alemães mataram milhares de judeus, em camaras de gaz. E reiterou que todos os culpados seriam exemplarmente punidos.

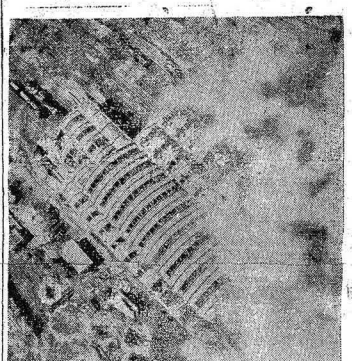

A estação da estrada de ferro de Hirson, em França, após o violento bombardeio por aparelhos "Mosquito" da RAF. — (Foto da BNS).

CINE BUSCH

HOJE, QUINTA-FEIRA — A's 8 HORAS

Inesquecivel noitada de Arte e bom Gosto:

NA TELA: - Gloria Jean - Donald O'Connor e Pegy Ryan, no melodioso, gracioso e eternecedor filme:

"Garoto Prodigio"

Acompanha um Complemento Nacional e um recente Paramount Jornal.

No Palco: - Unico Espetaculo de

'Gino Caballero'

O lamento mexicano

Interprete consagrado das romanticas e queridas melodias portenhas mexicanas!

Um programa artisticamente elaborado, para gaudio e satisfação completa da "Familia Blumenauense", a quem, **Gino Caballero** e a **Empreza Busch**, delicadamente dedicam este espetaculo.

Platéa: 3,00 1|2 e Mil. 2,00

Balcão: 2,00 1|2 e Mil. 1,50

PETROLINA MINANCORA

CONTRA CASPA, QUEDA DOS CABELOS E DEMAIS AFECÇÕES DO COURO CABELUDO. TONICO CAPILAR POR EXCELENÇA

"Laboratorio de Analises MEDEIROS"

CARLOS HENRIQUE MEDEIROS — Laboratorista

Pesquisas fisico-químico-biologicas para elucidação de diagnostico. A' disposição dos Srs. Médicos. — Rua João Pessôa s/n — Blumenau

(Brevemente: á Rua 15 de Novembro)

Paulo Meinecke

Projetos — Construções — Esquadrias

Escritório: Rua Paraiba, n.º 23

Procuram-se:

Pedreiros, Carpinteiros e marcineiros

ELETRODOS FREDOTTI

Nús e Revestidos, para ferro batido

Aços e Soldas de alta resistencia.

FERRO PARA SOLDA AUTOGENA

Capacetes — Mascaras — Luvas — Oculos — Mangueiras — e todos os pertences para solda.

Distribuidores

BARRETO & CIA. LTDA.

Telefone: 1456

End. Telegr.: BARTO

Rua 15 de Novembro, 1300

BLUMENAU — Santa Catarina

Participação

O snr. Rolando Pawlowski e exma. esposa Dn. Olga, participam a seus parentes e amigos de suas relações, o nascimento de sua primogenita Anita, ocorrido na Maternidade desta cidade.

Blumenau, 25 de Setembro de 1944.

F. G. BUSCH JR.

Secção de Representações

Al. Rio Branco n. 1 — Caixa Postal, 33 — End. Tel. "BUSCH"

BLUMENAU — STA. CATARINA

OFERECE NEGOCIOS OPORTUNIDADES:

1 Transformador trifásico "ROLA", de 11 KVA

1 Prensa para compensados de 3,20 x 1,10 mts., com dois parafusos, manivela e catraca, com pressão até 60.000 quilos.

1 Moinho para cereais ou minerais, com 1.700 rpm., com motor de 10 HP, chave estrela, chave de ligação, polia V cinco correias.

1 Serra-Fita pequena, para corrente 220 e 110 volts.

SERRA FITA de 10-15-20-25-30-35-40-45- e 50 milimetros

MAQUINAS DE SOLDAR SERRA FITA, marca "E.D.U".

SERRAS PARA ENGENHO, marcas "DANIN" — "BALFOUR" e "VICKISG".

TAMBORES DE FERRO — SACARIA BRASCA EXTRA FORTE E RESISTENTE.

MOTORES ELETRICOS DE 0,5 — 1 — 1,5 e 2 HP.

MOVEIS, ARQUIVOS E COFRES DE AÇO, marca "NEVE"

— Na defesa de seus interesses, consulte-nos sem compromisso —

Exijam o sabão

"VIRGEM ESPECIALIDADE"

da Cia. Wetzel Industrial - JOINVILLE (Marca registrada

o ideal para cosinha, lavanderia e lavadeira

SABÃO VIRGEM DA CIA. WETZEL INDUSTRIAL JOINVILLE ESPECIALIDADE

INDUSTRIA NACIONAL Cia WETZEL INDUS. AL JOINVILLE SABÃO VIRGEM ESPECIALIDADE

Acervo: Biblioteca Pública do Estado de Santa Catarina