Cedendo á pressão dos exercitos aliados

As colunas britanicas e americanas continuam avançando velozmente para o interior da França - Capturadas grande numero de cidades na Normandia - Desmorona-se a resistencia nazista

O Ten. Gal. Von Schlieben (ao centro), comandante alemão da guarnição de Cherburgo e o almirante Hennecke (á esquerda), comandante nazista da defesa da costa da Norman dia, entregam-se ao Major-General J. Lawten Collins em seu Q.G. do importante porto normando. - (I.A.)

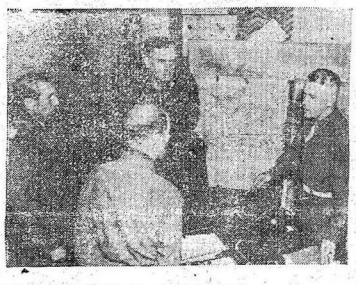

O gal. Carl Wilhelm Von Schlieben, á esquerda e o almirante Hennecke, á direita, altos oficiais nazistas, fotografados em Cherburgo depois que se renderam ao gal. Layton Collins. (Foto da Inter-Americana).

Q. G. Aliado, 2 (United) — As forças britanicas avançaram mais para o sul, penetrando nos suburbios de Villers Bocage, aleste de Caumont, ponto chave das defesas alemãs na frente oriental.

No sul de Caen as forças americanas continuam fazendo a maior pressão contra o inimigo, enquanto a avalanche das colunas americanas, progredindo rapidamente na direção leste ao longo do rio See, capturaram diversas pontes antes que os alemães em fuga pudessem inutilizá-las.

O inimigo, devido ás ações dos exércitos norte-americanos, defrontou-se com o seguinte dilema— continuar a manter-se nesta área, sendo aniquilado, ou tentar evacuar através do rio Selle Loire. Tambem no setor britanico os alemães sofreram graves derrotas. As tropas de Montgomery comperam as principais defezas da Normandia, avançando rapidamente para nova área a doze milhas ao sul de Caumont. Nessas operações foram capturadas as cidades de Lebeny, Bocage, Fuegueroll, Lebuis, Labacaille, Robin, Breil, Jurques, Letourneuet, La Ferrire, e Augmenty. Simultaneamente, outras colunas britanicas que lutam mais para o norte, capturaram o monte 361 e conquistaram uma pequena elevação a leste de Bois du Homme, completando o cerco das defezas inimigas nesse setor.

Só resta aos alemães um pequeno corredor por onde as suas tropas poderão evacuar rumo ao sul.

Q.G. Aliado, 2 (United) — As forças norte-americanas avançam velozmente pela Bretanha. Ignora-se a exata posição em que se encontram os elementos avançados do general Bradley, cujo principal objetivo parece ser o grande centro ferroviário de Ijins.

Entretentes, informa-se que os americanos capturaram Villes, onde a resistencia está cedendo, estando, já, os britanicos ás portas de Villes Bocage. A estrada tronco de Vire a Caen foi cortada, num ponto distante ao nordeste de Vire.

LONDRES, 2 (United) — As forças blindadas do general Bradley entraram em Rennes.

Esta noticia foi transmitida pela emissora anti-nazista "Atlantic", sem que tenha sido confirmada em outra fonte. Embora as forças americanas estejam avançando velozmente sobre aquela cidade, a informação da emissora "Atlantic" deve ser recebida com reservas, pois não ha nenhuma noticia da Normandia dando como iminente, siquer, o assalto a Rennes.

DIARIO MATUTINO

A NAÇÃO

Telefone: 1092 — DIRETOR PROPRIETARIO: HONORATO TOMELIN — Caixa Postal

ANO II — SANTA CATARINA — BLUMENAU — Quinta-feira, 3 de Agôsto de 1944 — NUMERO 226

NA FASE FINAL A BATALHA DE VARSOVIA

A qualquer momento será ordenada a carga decisiva contra a capital polonesa

Moscou, 2 (United) — A batalha de Varsovia entrou em sua fase final. Rokossovski está esmagando os ultimos baluartes de resistencia nazista adiante da capital, e a qualquer momento ordenará a carga decisiva.

Os russos atravessaram o Vistula, empregando os mesmos métodos que adotaram no Desna, no Dniepper e no Dniester.

Tudo quanto flutua serve para os soldados de Rokossovski: botes, balsas, lanchas, barris e até troncos. Outros, mais felizes, atravessam o rio em pontões e pelas pontes que as turmas de engenharia reparam febrilmente.

De Londres transmitiram a sensacional informação dizendo que a luta já estava deflagrada nas ruas de Varsovia. E o que é mais interessante, eram os membros do exército polonês de resistencia que estavam atacando furiosamente os destacamentos alemães em varios pontos da cidade que esperou cinco anos para a grande revanche.

mil edifícios foram agora destruidos completamente e oitocentos mil danificados.

Tomou posse ontem, o novo "imortal"

Rio, 2 (AN) — Realizar-se-á hoje á noite, a posse do dr. Luiz Edmundo, recem-eleito para a Academia Brasileira de Letras.

REGRAS PARA A EXPORTAÇÃO DE MINERIO

Rio, 2 (AN) — O Coordenador da Mobilização Economica assinou uma portaria determinando que os contratos de exportação para fóra do território nacional de qualquer mineral brasileiro só produzirão efeitos após audiencia e aprovação deles pelo Diretor Geral do Departamento Nacional de Produção Mineral do Ministério da Agricultura.

A carteira de exportação e importação do Banco do Brasil e a Fiscalização Bancária só deverão liberar o cambio e autorizar a exportação de determinada fatura de mineral ou minerio brasileiro, uma vez constar do respectivo contrato o visto apretatorio do Diretor Geral do Departamento de Imprensa e Propaganda ou pessoa que ele designar.

A guerra terminará muito mais cedo do que se espera

Importantes declarações do snr. Winston Churchill em seu discurso pronunciado ontem na Camara dos Comuns

Londres, 2 (United) — No discurso de hoje, o primeiro-ministro Winston Churchill manifestou a impressão pessoal de que o fim da guerra contra o eixo virá mais cedo — talvez muito mais cedo do que jamais se esperou.

Londres, 2 (United) — Enumerando os triunfos obtidos em todas as frentes da guerra pelas armas aliadas, o primeiro ministro revelou que a invasão da Normandia concretizou plenamente a promessa feita a Stalin durante a histórica conferência de Teheran, quando lhe foi prometido que o plano aliado seria posto em execução "em fins de [illegible] de modo a levar em tro[illegible] a maior quantidade de que todas as tropas russas seriam atiradas à batalha geral no oriente". E não acredito — afirmou Churchill — num plano tão vasto que pudesse ter sido executado antes disso.

Londres, 2 (United) — Ao discurso hoje pronunciado pelo snr. Winston Churchill, dá-se especial relevo a sua afirmação de que a guerra se aproxima do epilogo. Foi uma das mais optimistas referencias até hoje feitas na Camara dos Comuns sobre o conflito, sem duvida [illegible] os notaveis progressos russos a leste, nos brilhantes exitos aliados a oeste e á convicção de que a [illegible] sobreviver mui[illegible] derrota da Alemanha.

O premier britanico não ocultou o seu satisfacto [illegible] dos avanços [illegible] que [illegible] não revelou, fôra prometida a Stalin em Teheran, ao mesmo tempo em que Stalin se comprometia a desencadear a grande ofensiva no leste.

Depreende-se da análise feita pelo sr. Churchill sobre as operações na Normandia, que os aliados tentarão isolar os alemães na peninsula da Bretanha ocupando os portos de Brest e L'Orient e talvez os de Saint Nazaire e Nantes. Outras forças americanas, ao mesmo tempo, marcharão em sentido contrário, isto é para o leste da Normandia, afim de dar combate ás forças nazistas do setor de Caen. O êxito destas operações deixará livre os exércitos de Montgomery e Bradley para um avanço geral em direção a Paris.

Não escapou, igualmente, ao exame do primeiro ministro, a questão russo-polonesa. Suas palavras foram muito claras ao declarar que "era este o momento mais esperançoso [illegible] gravo". E' notavel, prosseguiu, que a Russia desejasse ter como vizinha uma Polonia amiga, em vista da agressão que a Rusia sofrera dos germanos, através do território polonês".

Com a mesma franqueza empregada para analisar os acontecimentos politicos e militares, o sr. Churchill apresentou á Camara o saldo das ultimas bombas voadoras, que, como já foi divulgado, mataram 4 700 civis, ferindo gravemente 74 000. O efeito devastador da arma assassina alemã foi perfeitamente descrito, ao acrescentar que sete

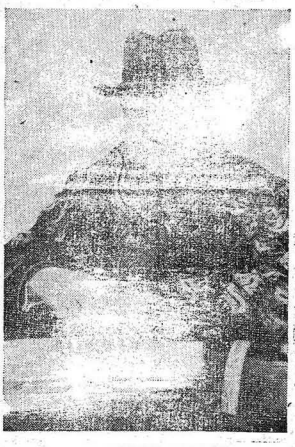

SR. WINSTON CHURCHILL

"Laboratorio de Analises MEDEIROS"

CARLOS HENRIQUE MEDEIROS — Laboratorista

Pesquisas fisico-quimico-biologicas para elucidação de diagnostico.

A' disposição dos Srs. Médicos. — Rua João Pessôa s/n — Blumenau

(Brevemente á Rua 15 de Novembro)

Banco Nacional do Comercio S.A.

Brevemente será construido nesta cidade, o novo prédio onde funcionará a filial desse importante estabelecimento bancario

Dispondo de uma organização eficiente e modelar, o Banco Nacional do Comércio S.A., com séde em Porto Alegre, ocupa um lugar de verdadeiro destaque entre as grandes instituições bancárias do paiz, merecendo, por isso mesmo, a simpatia e a confiança de todos aqueles que se servem dos estabelecimentos de crédito.

Possuindo filiais em inumeras cidades do sul do paiz, o Banco Nacional do Comércio tem contribuido de um modo sensivel para o desenvolvimento das zonas que serve, sendo de se notar que em todas elas goza de um sólido prestigio, devido, em parte, do grande concurso seus atuais diretores, srs. Abilio Chaves de Souza, Salathiel Soares de Barros, Jorge Bento J. J. Brito, destacando-se o nome do sr. Salathiel Soares de Barros que mereceu do sr. Assis Chateaubriand, em seu artigo "A Reforma Bancaria", publicado em diversos jornais do paiz, inclusive neste diário, a alcunha de "banqueiro de excêl".

Tudo isso, como é natural, contribuiu para o notavel desenvolvimento desse Banco, que se encontra hoje, após cincoenta anos de fecunda existencia, numa invejavel situação, como o demonstram as cifras que compõem o seu ultimo balanço, realizado em 30 de junho de 1944, das quais destacamos as seguintes: DESCONTOS: Cr$ ..... 414.221.503,90; EMPRESTIMOS EM CONTA CORRENTE: Cr$..... 73.345.109,96; DEPOSITOS: Cr$ 515.623.209,22. Afóra isso chama a atenção a apreciavel soma de Cr$ 37.455.224,10, que constitue o seu patrimonio em imóveis, titulos de renda, etc. Aliás, a soma total do balancete em apreço acusa a considerável importancia de Cr$..... 1.498.910.553,09.

Os dados acima falam por si do grande desenvolvimento desse estabelecimento de crédito, que vem, cada vez mais, se firmando no conceito de todos, evidenciando, assim, a grande confiança em que é tido na vasta região em que opera.

Blumenau, a exemplo de outras cidade, importantes do sul do paiz, possue, tambem, uma filial do Banco Nacional do Comércio, com um movimento que se póde qualificar de notavel, decorrendo daí a necessidade de se construir um prédio em tudo condizente com o desenvolvimento que vem tendo os seus negocios nessa zona. A construção do mesmo já está definitivamente assentada, devendo iniciar-se as obras dentro de pouco tempo, com terreno já adquirido á rua 15 de Novembro.

Ilustrando esta nota publicamos hoje o clichê do projeto do magnifico prédio em que funcionará, futuramente, a filial do Banco Nacional do Comércio S.A., em nossa cidade.

AGRACIADO O PRESIDENTE VARGAS COM A CONDECORAÇÃO DA GRAN CRUZ DA ORDEM DO MERITO

Rio, 2 (AN) — Realizar-se-á, dia 12 do corrente, por ocasião da declaração dos novos aspirantes a aviadores, no Campo dos Afonsos, uma cerimoniale relevo excepcional: a entrega ao presidente Vargas, diante das altas autoridades da FAB, da Gran Cruz da Ordem do Mérito Aeronautico, procedendo-se em seguida á entrega das condecorações aos oficiais da Aeronautica, agraciados com a Ordem do Merito.

COMBATE-SE EM FLORENÇA E PIZA

Roma, 2 (United) — Cinco divisões motorizadas germanicas surgiram hoje nas defezas de Florença. Nos arredores de Piza há intenso duelo de artilharia.

GENE TUNEY DEU DEMONSTRAÇÕES DE PUGILISMO

Rio, 2 (AN) — Gene Tuney, excampeão mundial de box, fez uma demonstração de pugilismo contra o antigo campeão brasileiro de peso leve, cel. aviador da FAB Ignacio Loiola Dayer, durante a visita que realizou, hoje, na Escola de Aeronautica.

Como nota curiosa, para compensar a diferença de peso gritante entre os dois antigos boxeurs, Gene Tuney ofereceu a Loiola um prato de espinafre...

Gene Tuney, hoje comandante da Marinha dos Estados Unidos, demonstrou estar em completa fórma apesar dos seus 47 janeiros, disputando a luta em treis rounds.

Nota oficial da Embaixada Argentina sobre o discurso do sr. Orlando Peluffo

Rio, 2 (AN) — A Embaixada Argentina divulgou a nota seguinte:

"A Embaixada da Republica Argentina comunica que o discurso proferido a 25 de julho ultimo pelo ministro das Relações Exteriores, e culto general de Brigada Orlando Peluffo não foi uma resposta ao memorandum norte-americano dirigido ás chancelarias da América e que foi publicado simultaneamente.

Por outra parte, o referido discurso foi anunciado pela imprensa mundial no dia 25 do mesmo mez. As declarações contidas no discurso do chanceler Peluffo foram somente uma afirmação dos principios sustentados pelo governo argentino".

Condenada por um cirurgião mineiro, a pratica da extirpação do saco lacrimal

Rio, 2 (AN) — O cirurgião mineiro dr. Donato Vale, especialista na cirurgia das vias lacrimais e cirurgia plastica aplicada na oftalmologia e oto-rino-laringologia, condenou a pratica da extirpação saco lacrimal, qualificando-a de mutilação grosseira só justificavel nos casos de cancer, tuberculose e outras afecções semelhantes.

O dr. Donato fez demonstrações recentemente, no Rio, falando á imprensa.

Acervo: Biblioteca Pública do Estado de Santa Catarina

SAL DO ORIENTE TONIFICA

aos seus animais, preservando-os contra moléstias, pois contem os seis indispensaveis minerais: Sal, Calcio, Ferro, Fósforo, Arsênico, Enxofre

Depósito: Industrias Gerais Cassio Medeiros S. A. — Telefone, 1184 — BLUMENAU Sta. Catarina — em latas de 1/2 quilo e 1 quilo

Tupi e Aimoré jogarão domingo

O campeonato da Liga Blumenauense de Desportos prosseguirá domingo próximo, com a realização do atraente encontro de futebol entre os renomados esquadrões do C. A. Tupi, de Gaspar e do Aimoré E. C., no bairro do Garcia.

Alvi-verde, e alvi-azul-se-ão, devação jogar a cancha ótimamente preparadas, em condições de apresentarem um futebol vistoso, elegante, disputado na mais perfeita camaradagem, afim de que o publico pagante não venha a sofrer vexames inesperados. Possuidores de conjuntos adextrados, Tupi e Aimoré empenhar-se-ão em uma batalha sensacional, sequiosos pela obtenção dos dois preciosos pontinhos. Não ha favoritismo. Os contendores de Brito anseiam pela reabilitação, daí o otimismo reinante no bando gasparense. Os capitaneados de Beta alimentam muitas esperanças no triunfo, esperando apagar a má impressão dos compromissos anteriores. Esses fatores darão sem duvida, um colorido atraente a este esperado choque intermunicipal.

OS QUADROS — Salvo modificações que poderão surgir á ultima hora, as duas turmas deverão jogar assim formadas:

Tupi: — Lola, Egon e Valdir: Pilôca, Picuan e Bolinha: Udo, Brito, Palito, Marzinho e Naldo.

Aimoré: Vinoti, Nelio e Nabor: Machado, Floriano e Bonão: Tute, Beto, Mosko, Teto e Bruda.

O JUIZ —Positivamente a LBD designará o sr. Arnaldo Silva para arbitrar este interessante contenda.

A PRELIMINAR — Seguindo o ritual, os quadros de aspirantes dos mesmos clubes, encarregar-se-ão da preliminar, cujo inicio está marcado para ás 13,30 horas.

LOCAL — Este encontro terá por local o magestoso estadio do G. E. Olimpico, sito á Alameda 15 Branco. Tratando-se da unica partida de domingo, é de se esperar uma grande afluencia de "fans" ao local escolhido.

Fabrica de espelhos e artefatos de madeira S. Catarina

Vidros MODÊLADOS em qualquer desenho e para qualquer fim
Gravação — Opacação
Lapidação e Facetação
Colocação de vidros a domicilio, em vitrinas, etc.

MASSA para VIDRACEIRO
Molduras — Estampas religiosas e ARTIGOS PARA PRESENTES
Cristaes — Vidros Simples, Duplos, Triplos,
Ornamentos, etc.

José Alves

Vidraçaria e Beneficiamento de vidros em geral

Vidros para automoveis, para-brizas, etc.

Rua Minas Gerais, 46 - Telefone, 1484
Blumenau - Santa Catarina

Instaladora de Blumenau

Si V. S. precisar fazer suas compras de materiais elétricos em geral, Lustres, Plafonières, Lampadas, Artigos para Presente, etc., visite sem compromisso a "INSTALADORA DE BLUMENAU" á rua 15 de Novembro, 377, e se certificará que seus preços são baratos e convidativos.

Acabam de chegar os afamados

CHARUTOS COSTA PENA

Principe de Gales - Flôr de Cuba
Canadian - Palhaço, etc.

PEDIDOS A'

Roberto Grossenbacher

BLUMENAU Rua 15, 857 — Telefone, 1970 CAIXA POSTAL, 15

O Palmeiras

comemora condignamente a passagem do 25.o aniversario de sua fundação

Conforme prometemos, publicamos hoje na integra o discurso pronunciado pelo Dr. Luiz Stotz, por ocasião da passagem do 25.º aniversário de fundação do Palmeiras E. C., na séde do Clube Náutico América. Eis-lo:

"O exclusivismo profissional que restringe as atividades humanas a um setor técnico ou especializado, pondo á margem de tentames tais, que com uma colaboração expontanea poderiam colher maior incentivação e mais risonhos resultados, há que desaparecer, forçosamente, daqueles que tenham mais aguçado senso de viver.

Não que a atividade profissional oferença sempre cansaço exaustivo e seja sempre extranha á vida emocional e estética do homem, porém, porque, mais bela a vida, mais util, quando menos impregnado de deletério egoismo e mais dilatadas suas ambições, ele espraia sua dedicação a tudo que esteja a seu alcance.

O bachaell que se acostuma ao trato diario das inquirições e dos autos, que cotidianamente, se aprofunda na hermeneutica dos textos legais, há que repudiar, por vezes, o comodismo do escritório para buscar em outros setores da vida humana, as delicias para seu espirito, ou lhe sua profissão não estiola, não paralisa as necessidades de variedade em sua vida!

Sim, porque, ele não se deixa absorver pela unilateralidade profissional e, mesmo porque, a sua vida, a vida do direito implica nas relações necessarias e permanentes entre todas as coisas e todos os fatos, sociais.

Somos levados, arrastados, inevitavelmente, nessas contingencias, muitas vezes, ás praças de desportos á política-fora, a assisti-los, empolgados, "a pratica".

Arte e encantamento, o esporte é também saude, e espirito sadio!

Combina divino dos musculos destros com a natureza bela, o mais engenhoso mosaico dos desportos — o futebol — tem posição de destaque dentro da grande patria brasileira.

E as vezes, vozes paralizadas, acompanham-lhes, aos sobressaltos, os lances, quando não outras, ás gargalhadas ruidosas de alegria, ás estrepitosas manifestações de entusiasmo.

E, a alma nacional que vibra, o coração que pulsa, a ardente tropical do Brasil sentidos que nos rastilham inexoravelmente, a voz.

E' ao suave torpor que nos trazem as brisas dominicais em suas tardes estonteantes, de luz, vivencia com abundancia d'alma o próprio Brasil

Tal o sentido dos que torcem, dos que incentivam á vitoria as cores de sua predilecção.

Eles vivem a pujança dos espiritos livres que incentivaram mascates, embrabas, palmares, farroupilhas, na historia pátria.

Qual de nós, senhores, tolheria um urrah de gloria, um viva contagiante aos heróes brasileiros de todos os tempos?

E qual dos aqui presentes poderia deixar de vanglorar-se do, feitos brilhantes, de seu clube?

Confesso, inpenitentemente, ignorar-lhe a existencia!

Esta, senhores, tambem a significação deste banquete.

Aqui congraçados, comemoramos, cordialmente, uma data que nos põe o coração em festas.

O antigo Brasil F. C. vê-se-lhe passar cinco lustros de existência.

Pioneiro do esporte bretão nesta terra, quando a geração que é hoje a juventude de Blumenau ensaiava seus primeiros passos e suas primeiras silabas, o Brasil F. C. começou a ensinar-lhe um nome, como que solicitando que por ela fosse esgrandecida, por ela amado e cletuado ás culminancias, porque refletia-lhe a própria pátria dádivosa e bôa, abençoada e feliz!

E, aquela infancia que hoje é a mocidade de Blumenau, sonhe cumprir, galhardamente, sua missão!

Trouxe-nos, ela, até aqui, cobertos de florões de glorias, o Brasil F. C. — caído ele hoje, não com o nome da pátria bem amada, porém, com esse outro muito nosso, irmão gêmeo do pão Brasil — Palmeiras, essa arvore linda que se abre aos céos da pátria em cálice votivo á abrigar sob suas frondes vicejantes, as gerações que amam, verdadeiramente, a terra de Santa Cruz!

Palmeira de minha terra!

E's bem a imagem viva da pátria nestes momentos dramáticos porque passa o mundo:

As tuas palmas tristes acolhem o ultimo olhar dos filhos desta terra que sucumbem afundados nos mares, longinquos do nordeste.

A's fimbrias de tua ramaria passam os soluçantes adeus de despedida que enviam á terra brasileira esses heroes, vilmente atraiçoados.

Mas... como que animada da própria alma nacional, fagas as areias movediças das praias do nordeste, palmeira de minha terra alianeira e esguia, espreitas, constantemente, nossos mares, atalaia vigilante que és de nossos patrimonios, morais e materiais!

No testemunho oral da tradição da história pátria, foi ás tuas vistas que Zumbi, num lance épico e arrojado, mostrando "não amar a vida na escravidão e não querer perdê-la aos golpes do inimigo, o rei heróico e os vassalos que o cercaram na hóra do infortunio, precipitaram-se da imiencia de um rochedo".

Feliz, portanto, felicissima a idéia dos mentores alvi-verdes que em 1944 chamaram-te Palmeiras, ohi Brasil F. C. dantanho!

Inefável, senhores, encantadora, a trajetória do clube em seu destino triunfal.

Seus feitos têm se transmitido de geração em geração.

A proeminência de suas glorificações, entretanto, tem encontrado maior eco no apurado espirito esportivo de sua grei, respeitando sempre o contendor vencido e buscando, nas poucas vezes que teve de tombar, na própria derrota, incentivo para suas vitorias do porvir.

E mais ainda!

Agregando em seu seio as mais tradicionais familias blumenauenses, ao mesmo tempo que abres acolhedora guarida aos menos agraciados da fortuna, aos mais humildes, a exemplo viva, ohi Palmeiras E. C., da bondade nativa, do espirito de fraternidade que estruturam a propria formação de nossa nacionalidade.

Atualmente, atravessa o alvi-verde, uma fase de inegavel fastigio nas lides desportivas.

Quero, aqui, tornar publico, o agradecimento de todos os palmeirenses de coração a esses jovens denodados, que, vontade férrea, disciplina irreprensivel, têm conjugado esforços para elevar mais alto o pavilhão querido.

E com nosso, aplausos um apelo ardoroso: Continuai, meus jovens, com animo incontido, com dedicação expontanea, as sendas que vinha trilhando. Realizareis, assim, aos óculos flamejantes do sol maravilhoso de nossa pátria, a obra iniciada por vossos antepassados.

Dentre vós, cerando fileiras no alvi-verde, contamos, atualmente, com o garbo tradicional do militar brasileiro.

E a profissão do militar, nos dias que correm, tomou mais nobre caracter na preparação do povo brasileiro para dar ao país a fibra moral com que serão conjuradas as inventivas absurdas dos ditadores, que, aos poucos, já vêm o seu eclipse.

Cercamo-nos, assim, do mais puro reconhecimento e da mais viva satisfação de podermos contar em nosso seio militares brasos e equipeço venia, para regate devido a todos os militares que formam em nossos quadros de jogadores ou de associados. Eles representam, para nós, o incentivo á vitoria em qualquer dos campos em que fórmos levados á liça: o de desportos ou o de batalha.

Com o suôr de nosso cansaço ou o sangue de nossas feridas havemos de um dia, no matismo contemplativo das ideias amigáos, cantar juntos, irmanados, militares e civis, os cantícos de gloria!

Senhores: No Canhendo de nossas tradições, um acervo mui grande de recordações poderíamos trazer para aqui.

Nesta nóite memoravel, mesclando nossas saudades com as esperanças de um porvir acrisolado de confiança, bem poderíamos relembrar nossos feitos, nossas realizações, nossos coteios imperceiveis.

Seria, entretanto, tarefa de muito tempo; o patrimonio é grande!

Em nome do Palmeiras E. C. leiam nossas almas profundas agradecimentos a todas as autoridades que aqui se encontram a festejar esta data aurea. Vivendo até aqui sempre prestigiado por todas elas, o Palmeiras E. C. póde, hoje, comprazer da uma grande tapa de sua vida, feliz, assegurar-lhes a estima e consideração.

A' gloriosa unidade militar de Blumenau, que desde sua chegada a esta terra vem facilitando os caminhos seguros e brasileiros dentro de nosso clube, aqui presente na pessoa do distinto representante de seu comandante, abrimos as vérias de nossos corações em profundo reconhecimento.

A's autoridades civis, nos exmos. e mui estimados srs. Dr. Juiz de Direito da Comarca e Prefeito Municipal, a todas as outras e aos que aqui se encontram e que têm contribuido para nosso engrandecimento, nossa eterna gratidão.

E, agora, comigo, palmeirenses, reforbrai vossas crenças e vossos anceios!

Tendo fé no denôdo de nossos defensores e na nureza de seus sentimentos.

Tryamo-nos, finalmente, num brinde ardoroso ao Palmeiras de hoje que é o mesmo Brasil de ontem, na revivescência de seu nome poético e romantico, porque:

Pindorama é minha Terra,
De PALMEIRAS sempre em flôr
Quem a viu e não a ama,
Não tem alma, nem amôr!

Palmeirenses, comigo, a dedicação, o amor, o carinho e veneração aos pavilhões alvi-verde e alvi-verde, que se completam, se confundem, se conjugam e dragejam juntos, aos céos da pátria, num mesmo sentido e num mesmo ideal!"

Crédito Mutuo Predial

Proprietarios: J. Moreira & Cia.

2 Sorteios Mensais - 4 e 18

Premio maior Cr. $ 6.250,00

Muitas Bonificações

Tudo isso por apenas Cr.$ 1,00

Ginasio Parthenon

SOB INSPEÇÃO FEDERAL PERMANENTE
Rua Comendador Araujo, n.º 176 — Fone 1192 — CURITIBA
Diretor: Dr. Luiz Anibal Caldeirari
Internato — Semi-Internato e Externato
CURSOS: Primário, Pré-Ginasial e Ginasial — Exame de Admissão em Dezembro e Fevereiro — Aulas DIURNAS e NOTURNAS
— para ambos os sexos — Pedem prospectos —

VARIAS

— O jogo Olimpico x Internacional, segundo colhemos nos bastidores da LBD, será realizado no dia 30 de setembro p.v.

— O América, de Salto Grande, fez a entrega aos pontos ao Concordia, no jogo que deveria realizar-se domingo passado em Rio do Sul.

— Heini, o festejado pivot do G. E. Olimpico, deverá submeter-se á um cuidadoso tratamento médico, sendo então substituido pelo supleute Longo.

— A F.C.D. aprovou o "debatido" prelio de amadores Avaí x Figueirense, muito embora este ultimo tenha recorrido á instancia superior.

— Curt, o grande goleiro do União, vem apresentando ultimamente "performances" esplendidas, a ponto de o classificarmos como um dos mais perfeitos guarda-valas do Estado.

— Deanne de sua retumbante vitoria frente ao Carlos Renaux (Brusquense), o Marcilio Dias, de Itajai, marcha galhardamente na ponta do certame da L.E.V.I., com 4 pontos de vantagem sobre o coquadrão de Helio.

— Em Laies, perante uma grandiosa assistencia, empataram por 1 a 1 os quadros locais do Atlético e do Afiados. Foi arrecadada a apreciavel cifra de Cr$ 6.000,00.

— Falas-se com insistencia na anulação da acidentada partida Palmeiras x Tupi. Esperemos os acontecimentos.

— Para os, seus proximos compromissos, ao que fomos informados, o Guarani contará com o concurso de um grande centro-médio. Quem será?

— A Federação Metropolitana de Remo festejou no dia 31 de julho p.p. o seu 47.º aniversário de fundação, oferecendo por esta ocasião um lauto banquete aos clubes filiados, imprensa e radio.

— Encerrando o campeonato da Liga Riosulense de Desportos jogarão domingo próximo em Matador, as equipes do Duque de Caxias e do Isa, de Salto Grande.

— Jalmo, ao que se propala, deverá legalizar sua situação com o Figueirense, afim de defender as côres do Olimpico.

— Fluminense e São Paulo jogarão no proximo dia 9, no Pacaembú, em troca do passe de Renganeli.

A Casa Santa Rosa comunica aos seus distintos clientes e amigos que as suas secções de Sedas, Lãs e Casemiras, foram transferidas da rua Felipe Schmidt 54 para a rua Conselheiro Mafra 36, loja e sobreloja

CASA SANTA ROSA - Orlando Scarpelli

CAIXA POSTAL, 51 — End. Telegr.: "SCARPELLI" — Rua Conselheiro Mafra 35 - Florianopolis — Telefones 1514 e 1413, (rêde interna).

Acervo: Biblioteca Publica do Estado de Santa Catarina

CARLOS HOEPCKE S. A.

COMERCIO E INDUSTRIA

Matriz: Florianopolis

Caixa Postal, 1 e 2

FILIAIS:

BLUMENAU LAGUNA - SÃO FRANCISCO
TUBARÃO AÇABA LAGES JOINVILLE

Importadores - Atacadistas

Ferragens
Louças
Fazendas
Produtos Quimicos e Farmaceuticos

Maquinas
Fabrica de Pregos
Estaleiro
Secção de Despachos
Navegação

Endereço telegrafico: «HOEPCKE»

Sociedade Beneficiadora de Madeira Ltda.

Compra e Venda de Madeiras para todos os fins

Rua 7 de Setembro — Telefone, 1248

— BLUMENAU —

PROTETORA

Cia. de Seguros contra Acidentes do Trabalho

PRADI & CIA.

Sub-Agentes

Rua 15 de Novembro, 20

MOSTARDA SABOROSA!!!

Só "WITTE" ou "DONA BELA"

de

JOHN & CIA. LTDA.

A Capital

A casa que tem todos os artigos do mais baixo preço ao mais alto

Grande Sortimento — para Alfaiates —

Rua 15 de Nov. 505

FONE 1.107

ATENÇÃO SENHORES VIAJANTES E PESSOAS EM TRANSITO!

Chegando em Curitiba procurem hospedar-se no HOTEL E PENSÃO WESTFALEN, ultimamente instalado e que se recomenda pelo conforto, higiene e bôa cosinha ali observados. O Hotel e Pensão WESTFALEN está situado no centro da cidade, na rua Desembargador Westfalen, 56, próximo á rua 15 de Novembro.

MAJESTIC HOTEL

Rua Trajano Nr. 4 - (Esq. Cons. Mafra)

Florianópolis — Santa Catarina

UM DOS MELHORES HOTEIS DA CAPITAL

Para seu conforto procure hospedar-se no "MAGESTIC HOTEL".

Proprietário: ELIAS PAULO

RADIOS RCA VICTOR

Os Campeões do Ar

CASA DO AMERICANO S. A.

Rua 15 — 487 Blumenau

Casa Santa Maria

Tecidos, roupas feitas, armarinho, perfumarias etc.

... Preço ao alcance de todos ...

Rua 15 de Novembro, 41 — BLUMENAU

Dr. Rubens Wallbach

CLINICA MÉDICA

CORAÇÃO — PULMÃO — FIGADO — INTESTINOS — RINS — REUMATISMO — DIATERMIA — RAIOS X — ELETROCARDIOGRAFIA

Consultório e Residencia

RUA BOM RETIRO, 12 — FONE — 1258

Consultas das 8 ás 11 e das 3 ás 5 horas

NEM TODOS SABEM...

Copyright da "Do HAVE YOU HEARD? Inc."

1... que o amor-perfeito ainda existe em estado selvagem nos campos da Europa, e que foi uma botanica inglesa, Lady Mary Tennet, quem, tomando sob sua protação aquela flôr, em 1810, tornou-a daí em diante conhecida e cultivada em todos os jardins do mundo.

2... que, anualmente, empregam-se os figados de noventa a cem milhões de bacalhaus para a extração do conhecido óleo usado na medicina.

3... que, em muitos hoteis de Londres, serve-se a comida em pratos aquecidos eletricamente: e que, desse modo, os clientes podem comer devagar e os alimentos conservam-se quentes até o fim da refeição.

4... que os iranianos costumam muitas vezes rogar esta praga: "Faça-te Deus como o chapéu de um cristão": e que isso se refere ao movimento contínuo em que os ocidentais sempre trazem os chapéus para cumprimentar as pessoas que encontram; coisa que os muçulmanos nunca fazem com seus turbantes.

5... que, no Japão, a produção desake, ou cerveja de arroz, alcança a enorme quantidade de 1 bilhão e 200 milhões de litros anualmente.

6... que, na Rumania ocidental, está ainda hoje em vigor um costume singular: todos os anos, no dia de São Pedro e São Paulo, faz-se no cimo do Monte Gaina, a uma altitude de 1.500 metros, a festa das jovens que procuram maridos e para ali acodem de todas as aldeias circunvizinhas.

ANUNCIEM neste DIARIO

Dr. Lucio Corrêa

ADVOGADO

Patrocina causas de natureza civel, comercial e trabalhista. Consultas e pareceres. Assuntos referentes á legislação sôbre estrangeiros (naturalização, titulo declaratório, opção, retificação de nome ou nacionalidade, etc.). Defesas perante o Tribunal de Segurança Nacional. Atende a serviços fóra da comarca de residencia.

Residencia: JOINVILLE — RUA OTTO BOEHM N. 210 — Fone 333

Cirurgião dentista

E. Karmann

Raios X. Especialidade em radiografia dentaria para qualquer exame medico

Pontes moveis em ouro platinado e aço inoxidavel

Coroas e Pontes em Palacril

RUA BRUSQUE Telefone, 1203

Senhores, comerciantes, industriais profissionais e particulares, residentes no interior do Estado:

OCUPEM a "Intermediária" em todos os seus interesses junto a qualquer departamento publico civil, bancario, industrial ou comercial!

ELA é a sua maior amiga, porque dedica-se com carinho, zêlo e honestidade pelos interesses dos que a procuram!

A SOLUÇÃO de seus problemas, tanto em Florianopolis, como no Rio São Paulo, ela resolverá com eficiencia, rapidez e economia!

Escrevam ou procurem sem compromisso, a

EMPRÊSA INTERMEDIARIA de M. L. ARAUJO

Praça 15 de Novembro, 23 — 1.º andar. — Sala 4 — Telefone: 1409

Caixa Postal, 195 — Endereço Telegráfico: INTER

FLORIANOPOLIS — Santa Catarina

Faculdade de Comércio do Paraná

FISCALIZADA PELO GOVERNO FEDERAL

Rua Comendador Araujo n.º 176 — Fone 1192 — CURITIBA

Diretor: Dr. Luiz Anibal Calderari

Internato — Semi-Internato e Externato

CURSOS: Admissão — Guarda-Livros — Auxiliar de Administração — Datilografia e Estenografia.

Aulas DIURNAS e NOTURNAS para ambos os sexos — Aulas avulsas de Datilografia e Estenografia — Pedem Prospectos

«A Nação» na Sociedade

"F A N T A Z I A"

O Cine Busch exibiu domingo, em mais de uma sessão, o lindo film de Walt Disney, "Fantazia".

E' um trabalho simplesmente magnifico, colorido, com estudos descritivos de variado efeito, que pode ser emparelhado aos melhores até hoje no cartaz da elegante "boite" da Avenida. E' um film para crianças grandes, que apenas ligeiramente aparece o célebre Camondongo.

Para admirá-lo é preciso entender o alcance interpretativo, a visão que desembaraçou pérsias sobtrans creu mercê de nuanças e artificios de estudio, a musica decorativa de uma orquestra dirigida por Stokowski fazendo o fundo auditivo, combinando com as imagens que lhe dão motivo e se movimentam, animadas pela inteligencia creadora, num ambiente que condiz com o titulo do film.

Em "Fantazia" ha ainda, na primeira parte, um caracterizado principio da historia do mundo. Na segunda parte sobresai a Dançia das Horas, da "Gioconda". Não se poderia imaginar melhor fantazia para o célebre bailado: — creação, movimento, colorido.

E é toda assim a formidavel pelicula. Não se descreve: — vê-se e admira-se. Descrevê-la seria, como só disse Monteiro Lobato, "quebrar grosseiramente algo prodigiosamente lindo".

G U Y.

ANIVERSARIOS

— Transcorre amanhã a data natalicia da senhorita Anita Gardoso, inteligente professora do Grupo Escolar "Santos Dumont", de Garcia.

— Transcorreu antontem a data natalicia do jovem Geraldo Cavalcanti Castro, do comércio local e figura de destaque no Clube de Estudantes de Blumenau.

— Aniversariou-se em igual data a sra. da Maria Lafim, esposa do sr. João Lafim.

— Fez anos ontem a estimada professora Antonieta Braga, filha do sr. Tomé Braga.

— Faz anos hoje o sr. João batista dos Santos, agente florestal em Rio do Sul.

— Defluc hoje a efemeride natalicia da exma. sra. dona Alice Macedo de Souza, virtuosa esposa do sr. Ademar Melquades de Souza, escrivão da Coletoria Federal de Jaraguá.

— Completou a 31 de julho ultimo, mais um natalicio, o inteligente menino Gumercindo, filho do Genesio Caminha, zeloso funcionario postal da agencia local.

NASCIMENTOS

— Com o nascimento de sua filha Veronica, ocorrido no dia 28 julho p.p., acha-se em festas lar do sr. Helmut Trapp e de sua esposa dona Gertrudes.

— Acha-se engalanado o lar do José Luiz dos Santos e de sua esposa dona Cacilda, com o advento de um robusto garoto, que recebeu o nome de José Luiz.

— Fica o nome do interessangarotto, que veio encher de alegria o lar de seus pais, sr. Harry Hell e dona Gerda.

VIAJANTES

— Do Itajaí, recorreu a esta cidade, acompanhado de sua exma. esposa, o sr. dr. Max Tavares do Amaral, ilustre causidico de nosso foruns.

— Encontra-se em nossa cidade, a serviço de suas funções, o snr. Salvio de Oliveira, distinto inspetor escolar desta zona.

— Esteve nesta cidade o snr. Wilmar Salomé Pereira, coletor federal de Indaial.

FALECIMENTOS

— Faleceu ante-ontem no Hospital Santa Isabel, o sr. Orlandino Forenzano, comerciante em Itajaí.

— Com a idade de 62 anos, faleceu ontem no Hospital Santa Isabel, aonde se achava em tratamento, a sra. dona Sofia Priem, esposa do sr. Carlos Priem. Seu sepultamento será efetuado hoje ás 8,30 horas, saindo o féretro do bairro da Velha para o Cemitério Protestante.

PELOS CLUBES

— O Clube de Estudantes de Blumenau fará realizar em o proximo sabado, nos amplos salões do C. M. América, mais uma de suas retumbantes soirées dansantes. Como de praxe, o afinado jazz-band "Garcia" impulsionará as dansas.

O BAILE DE GALA DO OLIMPICO — Está marcado para o próximo dia 12 do corrente, com inicio ás 21 horas, no magestoso Teatro Carlos Gomes, o esperado baile com que o simpático G. E. Olimpico comemorará a passagem do seu 23.º aniversário de fundação. E' simplesmente desnecessário o interesse que vem despertando este acontecimento social na família alvi-rubra.

P E D R E I R O S

Precisa-se com urgencia de dois que saibam trabalhar na fabricação de machados, foices, enxadas, etc.

Informações com o snr. Otto Kielwagen, á rua São Paulo, nº 249, em Blumenau.

Dê conforto e elegancia ao seu lar

mobiliando-o com ...

Casa de Moveis Russmann

que fabrica moveis em moderno estilo, para todos os usos

RUA DR. A MADEU LUZ No. 11

Dr. Arminio Tavares

Assistente do Prof. David Sanson

Especialista em doenças dos OLHOS-OUVIDOS-NARIZ-GARGANTA. Consultório modernamente instalado em caráter permanente nesta cidade á:

Rua 15 de Novembro, 1393 (defronte ao Hotel Cruzeiro)

O ERAÇÕES NOS HOSPITAIS

Acervo: Biblioteca Pública do Estado de Santa Catarina

Uma derrota diplomatica de primeira ordem

O QUE REPRESENTA A RUPTURA DAS RELAÇÕES ENTRE A TURQUIA E A ALEMANHA

Londres, 2 (United) — "Foi uma derrota diplomatica de primeira ordem", dizem em Londres os circulos politicos deante do fracasso de Hitler e seu astuto cumplice Von Papen — no caso da Turquia. De fato, para que se tenha uma idéia das proporções desta ruptura, basta lembrar que o "az" da diplomacia alemã, Von Papen, dedicou toda a sua experiencia á obra de conservar a Turquia na esfera dos interesses alemães, na região balcanica.

Entretanto, porém, justiça a Von Papen, que passou toda a guerra em Ankara, deve salientar-se que a sua falencia deve-se menos a ele do que á posição do Reich como potencia. E assim se explica que na fase final do conflito, tenha Von Papen fracassado.

DIARIO MATUTINO

A NAÇÃO

Telefone 1092 — Diretor Proprietario: HONORATO TOMELIN — Caixa Postal 38

ANO II — SANTA CATARINA — BLUMENAU — Quinta-feira, 3 de Agôsto de 1944 — NUMERO 226

O tabelamento de generos de primeira necessidade

O sr. Prefeito Municipal de Blumenau acaba de decretar para todo o municipio a nova Tabela de Preços para os gêneros de primeira necessidade.

A tabela em aprêço foi publicada na imprensa local e fixada nos lugares de costume. Traz de um modo claro os preços dos gêneros tanto no atacado como no varejo, assim como as penas que serão aplicadas aos contraventores estão aí para quem as quizer ver.

Cumpre ao consumidor, portanto, cooperar com a Comissão de Tabelamento no sentido de se castigar os infratores, assim como é dever do varejista denunciar os adeptos do "cambio negro", que lhes quizer impingir mercadorias por preços acima do tabelado, afim de que os mesmos recebam a punição que merecem.

Com a cooperação do varejista e do consumidor se porá fim na majoração dos preços em nosso municipio.

FONTOS DE INTERROGAÇÃO

Procura-se açucar branco em nossas casas de negócio e dificilmente se encontra. No entanto, já por diversas vezes e notadamente nos ultimos dias temos observado que apreciaveis carregamentos desse produto são encaminhados para a Estação da Estrada de Ferro Santa Catarina, afim de serem despachados não se sabe para onde. Parte desse açucar, parece-nos, é despachado por firmas locais. Sendo assim, porque quais não se encontra esse produto em nosso comércio varejista? Será que nossos estabelecimentos comerciais, por uma razão qualquer, não querem ter á venda esse indispensavel artigo? Ou quem sabe se os atacadistas preferem negocia-lo fóra daqui, em outros lugares onde possam obter lucros mais compensadores?

Cumpre á instituição local encarregada de zelar por essas cousas a averiguação desse fato.

ANTONIO JORGE FADEL

Repercutiu com expressiva prova de pesar a noticia do falecimento em Porto Belo, onde residia, do estimado cavalheiro sr. Antonio Jorge Fadel, antigo comerciante e chefe de numerosa familia.

Natural da Siria, tendo vindo para o nosso país muito moço, o sr. Antonio Fadel, pela retidão de caráter com que sempre procedeu, quer na sua vida publica como privada, tornou-se um leal amigo do Brasil radicando-se em Porto Belo onde constituiu familia e dedicou-se por longos anos á atividade comercial.

A morte veio alcança-lo agora, após curto mas inexoravel mal em que todos os recursos da ciência foram tentados, privando-nos de um bom amigo e á sua familia de um chefe carinhoso e réto.

São assim justos as manifestações de pesar tributadas á toda familia Fadel, pela perda irreparavel que acaba de sofrer.

Deixa o extinto viuva a exma. snra. Braulia Fadel e os seguintes filhos:

Antonio, casado com d. Apolinaria Abraham, comerciante em Camboriú; Assima, casada com o snr. Alberto Dutra, agente dos Correios e Telegrafos de Jaraguá do Sul; Iris, solteira, diretora do Grupo Escolar "Honorio Miranda", de Gaspar; Jamil, casado com d. Lucia Guerreiro, comerciante em Belchior; Surais, casada com o snr. Otavio Schmitt, comerciante em Gaspar; Naime, casada com o sr. Eleonato Tomelin, diretor deste diário e Risoleta, casada com o sr. Artur Guerreiro, comerciante em Porto Belo.

A' exma. sra. viuva Braulia Fadel e á toda a familia enlutada, "A Nação", sentidamente penalizada, acompanha no rude golpe porque acabam de passar e convida para assistirem á missa de sétimo dia que, pelo eterno repouso da alma do que foi seu grande amigo, mandará rezar na Igreja Matriz desta cidade, terça-feira próxima, ás sete horas.

Industria de Chocolate Salware S. A.

ASSEMBLÉIA GERAL ORDINÁRIA

Pelo presente, ficam convidados os Senhores Acionista, desta Sociedade para comparecerem á Assembléa Geral Ordinária, a realizar-se no dia 15 de Setembro de 1944, ás 9 horas, no escritório desta Sociedade, para deliberarem sobre a seguinte ordem do dia:

1.º) Aprovação do Balanço e contas do exercicio encerrado em 30 de Junho de 1944.
2.º) Eleição do Conselho Fiscal.
3.º) Assuntos de interesse social.

Blumenau, 15 de Julho de 1944.

AFONSO SANDER — Diretor-Presidente.

Acham-se á disposição dos Senhores Acionistas, no escritório desta Sociedade, os documentos a que se refere o Art. n.º 99, do Decreto-lei 2.627, de 26 de Setembro de 1940.

G. Esportivo Olimpico

BAILE DE 25.º ANIVERSARIO

A Diretoria do Gremio Esportivo Olimpico convida seus associados e os da S.D.M. Carlos Gomes e familias para assistirem o baile de gala, em comemoração á passagem de seu 25.º ano de fundação, a realizar-se ás 21 horas do dia 12 do corrente, nos salões do Teatro Carlos Gomes.

Os afinados Jazz-Bands "Folhões" de Itajaí e "Garcia", desta cidade, movimentarão as danças. As mesas podem ser reservadas a partir da próxima 2.ª feira, com o sr. Frederico Kretzschmar, tesoureiro do clube.

TRAJE: — de baile, para senhoras e senhoritas e branco ou escuro, para cavalheiros.

A DIRETORIA.

PERDEU-SE

Domingo ultimo, no trajeto entre o campo do Guarani e Hotel Wuerges, em Itoupava Seca, um relógio de marquesite, de senhora.

Tratando-se de um objeto de estimação, gratifica-se bem a quem entregá-lo nesta redação.

CINE BUSCH

QUINTA-FEIRA — DIA 3 — ás 8 horas:

RED SKELTON — um novo engraçadissimo astro da Metro, e ANN SUTHERFORD, CONRAD VEIDT, em

Herdeiro em Apuros

Cenas divertidissimas contando-nos uma história cómica cheia de "macumbas" e arrepios! — E mais um interessante Paramount Jornal.

ENTRADAS: — 2,00 — Balcão - 1,00

JUIZO DE DIREITO DA COMARCA DE BLUMENAU

Edital de praça

O Douter Oscar Leitão, Juiz de Direito da Comarca de Blumenau, Estado de Santa Catarina, na fórma de lei, etc...

FAZ saber, em retificação do edital datado de 2º de julho proximo passado, publicado pela primeira vez dia 1.º de agosto corrente, aos que a presente edital de praça virem ou dele conhecimento tiverem, que no dia onze (11) do fluente mês, ás dez (10) horas, em a casa onde residia o falecido OTTO JENNRICH, sita á rua São Paulo, nesta cidade, o porteiro dos auditórios ou quem suas vezes fizer, levará a publico pregão de venda e arrematação a quem mais der e maior lance oferecer, alem da respectiva avaliação, os seguintes bens móveis:

Dois (2) guarda-roupas, avaliados por Cr$ 200,00 (duzentos cruzeiros); três estantes, avaliadas por Cr$ 50,00 (quarenta cruzeiros); duas secretarias, avaliadas por Cr$ 90,00 (noventa cruzeiros); um armário para coleção numismática, avaliado por Cr$ 50,00 (cincoenta cruzeiros); um armário pequeno, avaliado por Cr$ 30,00 (trinta cruzeiros); um lavatório, avaliado por Cr$ 15,00 (quinze cruzeiros); duas cadeiras de vime, avaliadas por Cr$ 50,00 (cincoenta cruzeiros); duas cadeiras de braço, avaliadas por Cr$ 40,00 (quarenta cruzeiros); duas mesinhas, avaliadas por Cr$ 20,00 (vinte cruzeiros); duas poltronas, avaliadas por Cr$ 60,00 (sessenta cruzeiros); uma mesa oval, avaliada por Cr$ 50,00 (cincoenta cruzeiros); dois armarios, avaliados por Cr$ dois, dois armarios pequenos de parede, avaliados por Cr$ 30,00 (trinta cruzeiros); um aparelho de radio, avaliado por Cr$ 500,00 (quinhentos cruzeiros); um gramofone, avaliado por Cr$ 80,00 (oitenta cruzeiros); uma mesa pequena, avaliada por Cr$ 10,00 (dez cruzeiros); um armário de vidro, avaliado por Cr$ 40,00 (noventa cruzeiros); uma mesinha de madeira, avaliada por Cr$ 30,00 (trinta cruzeiros); uma cômoda velha, avaliada por Cr$ 40,00 (quarenta cruzeiros); um relógio de parede, avaliado por Cr$ 30,00 (trinta cruzeiros); um porta-chapéo, avaliado por Cr$ 5,00 (cinco cruzeiros); uma cadeira de vime, avaliada por Cr$ 10,00 (dez cruzeiros); um cofre, avaliado por Cr$ 1.000,00 (mil cruzeiros); quatro cadeiras comuns, avaliadas por Cr$ 10,00 (quarenta cruzeiros); um armário com espêlho, avaliado por Cr$ 150,00 (cento e cincoenta cruzeiros); um guarda-louça, avaliado por Cr$ 50,00 (cincoenta cruzeiros); vários idôrnos feitos de chifre de veado, avaliados por Cr$ 60,00 (sessenta cruzeiros); um lustre feito tambem de chifres de veado, avaliado por Cr$ 30,00 (trinta cruzeiros); uma coleção de moedas, avaliada por Cr$ 25,00 (vinte e cinco cruzeiros); um guarda-comida, avaliado por Cr$ 40,00 (quarenta cruzeiros); apetrechos de bugre e outros objetos que se acham no museu, sendo que a maior parte desses objetos que se acham no museu, pertence á Prefeitura Municipal de Blumenau; conforme documento em poder da mesma Prefeitura, avaliados por Cr$ 50,00 (cincoenta cruzeiros): um relógio de ouro com uma corrente, avaliado por Cr$ 200,00 (duzentos cruzeiros); e tambem, a quem mais der e maior lance oferecer além do seu valor nominal, os seguintes títulos: AÇÕES Da Companhia Kuchnirch S.A., hoje denominada Fecalagem Kuchnirch S.A., duas (2) ações, ao portador, no valor nominal de um mil cruzeiros (Cr$ 1.000,00) cada uma, e sob numeros 1900 e 1901. Dez (10) Ações ao portador, da Fábrica de Gazes Medicinaes Cremer S.A., no valor nominal de mil cruzeiros (Cr$ 1.000,00) cada uma, e sob numeros 1.248 a 1.257. Seis (6) Ações ao portador, da Companhia Salinger S. A., no valor nominal de mil cruzeiros (Cr$ 1.000,00) cada uma, sendo 4 de numeros 771 a 774 e duas, de numeros 1124 e 1125. APÓLICES DA DIVIDA PÚBLICA: Dez (10) Apólices da Municipalidade de Blumenau, do valor nominal de Cr$ 200,00 (duzentos cruzeiros) cada uma e de emissão da Lei n.º 210, sob numeros 77 a 82, 86, 102, 103 e 110; Oito (8) Apólices da Municipalidade de Blumenau, da Lei n.º 250, de valor nominal de Cr$ 50,00 (duzentos cruzeiros) cada uma, de numeros 466 a 472 e n.º LETRAS HIPOTECÁRIAS: Sete Letras Hipotecárias, emitidas pela Mutualidade Predial S.A., do valor de duzentos cruzeiros (Cr$ 200,00) cada uma, de numeros 802-805, 816, 817 e 819, da Série 2.ª, emitidas em 25 de Outubro de 1933; cena e títulos esses que serão vendidos em hasta publica, a requerimento do inventariante Roberto Plautz, no inventário dos bens deixados pelo referido finado Otto Jennrich, para pagamento das taxas e custas do mesmo inventário; e si não houver lanço igual ou superior aos valores estimados, proceder-se-á a venda pelo maior preço oferecido, de conformidade com o § 1.º do Art. 704 do Cod. de Processo Civil. E para que chegue ao conhecimento de todos, mandou passar o presente, que será afixado no lugar do costume e publicado na imprensa, na fórma da lei. Dado e passado nesta cidade de Blumenau, aos 1.º de Agôsto de 1944. Eu, João Gomes da Nóbrega, escrivão, o subscrevi. Blumenau, 29 de julho de 1944. (ass.): Oscar Leitão, Juiz de Direito. (Sôbre uma estampilha estadual de Cr$ 2,00, mais a Taxa de Saude, devidamente inutilizadas). "Confere com o original, afixado no lugar do costume. O Escrivão: João Gomes da Nobrega".

Fabrica de Espelhos e Artefatos de Madeiras Santa Catarina

A industria blumenauense vem de ser enriquecida com a localização nesta cidade, á rua Minas Gerais, 46, da Fábrica de Espelhos e Artefatos de Madeiras Santa Catarina, de propriedade do snr. José Alves.

A fábrica em aprêço, que se acha exclusivamente aparelhada para a confecção de espelhos, vidraçaria e artefatos de madeiras, faz sob medida quaisquer modalidades de espelhos e pinturizas, empreitando, ainda, o envidraçamento de predios, vitrines, etc.

Em sua secção de artefatos de madeiras, fabrica artisticos estojos para joias, molduras e varios outros artigos concernentes ao ramo.

A instalação de uma industria desta natureza em nossa cidade já estava se fazendo necessária, razão pela qual cumprimentamos o sr. José Alves pela sua feliz iniciativa, desejando francas prosperidades a seu novo estabelecimento.

PROCURA-SE

Pedreiros e Carpinteiros. Paga-se bem — Informações com Brandes & Habue — Rua Minas Gerais, 31 — Blumenau.

Precisa-se

OFICIAL DE CARPINTEIRO com urgencia de 1 carpinteiro que saiba trabalhar no serviço de carrocas.

Informações na Ferraria José Olinger, á Alamêda Rio Branco, 25 —

"Não estou bem morto"!

JA' TINHAM REZADO ATE' A MISSA DE 7.º DIA PELA ALMA DO RAPAZ, E ESTE...

Quem costuma ir atraz da "voz do povo" não raro leva um susto daqueles... E' que muitas vezes um fregues adocce e a novidade, á medida que é passada á frente, vai sendo enfeitada com um pormenor ou outro, até que aparece um que assistiu pessoalmente o enterro do individuo. Imagine-se o choque que se leva quando um belo dia, sem mais nem menos, esbarra-se com o "defunto" num bar qualquer, a irradiar saude por quantas juntas tem.

Rio do Sul, a aprazivel cidade serrana, vem agora a ser palco de um episódio dessa natureza. Seguindo noticias que nos chegam daquele lugar, uma familia ali residente, recebeu a triste noticia de que um filho que se achava em Taió, naquele municipio, morrêra vitima de uma pneumonia dupla. Lamentaram a sorte do rapaz, vestiram luto, e no 7.º dia fizeram celebrar a missa de praxe. Mas Schenau, assim se chama o rapaz, que "não estava bem morto", protestou contra a falsa noticia e apareceu para confundir os "boateiros". Ainda bem...

LAURO REBELO e SENHORA participam aos seus parentes e pessoas de suas relações, de amizade o contrate de casamento de sua filha MARIA ANTONIETA com o snr. WALDEMAR CAMPOS.

Maria Antonieta e Waldemar Confirmam

Camboriú, 19 de julho de 1944.

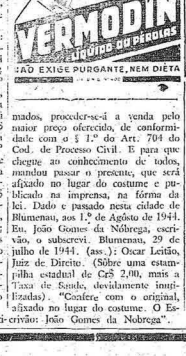

Veiculo que pesa p... de quilos!

Estão tendo grande procura neste Estado as "charretes" paulistas, que contam apenas quatro rodas e um assento.

Tipo americano, esses veiculos em nada ficam a dever aos melhores de procedência dos Estados Unidos.

Devido á sua leveza pode fazer noventa quilometros por dia, não causando esforço ao animal. São bastante fortes e resistentes.

E' seu agente neste Estado o Capitão Lucydes de Castro, tambem encarregado da venda de máquinas (de toda espécie) do Escritório Técnico Gomes de Oliveira, que tem a sua Agência á rua Quintino Bocaiuva, 176, em São Paulo. Pedidos para Blumenau.

Otima Oportunidade

Emprego de capital em industria

DETALHES E INFORMAÇÕES, NA

Ortentação Contabil e Comercial Limitada

Rua 15 de Novembro, 789 — (Edifício Hermann Hering)

BARRETO & CIA. LTDA.

Oferece

GAZOGENIO A' CARVÃO do tipo aprovado pela C.E.C. para caminhões, pelo preço excepcional de Cr$ 5.000,00

SERRAS CIRCULARES
CALDEIRAS E LOCOMOVEIS
CHUVEIROS ELETRICOS "DIAMOND"
ELETRODOS "FREDOTIT" e todos os pertences para solda elétrica e oxigena
ANEIS E PISTÕES PARA AUTOMOVEIS

Telefone: 1456 — End. Telegr.: BARTO

Rua 15 de Novembro, 1300

BLUMENAU — Santa Catarina

O "Prato de Gue..."

UMA INICIATIVA DIGNA DE SER IMITADA

(Por EMEXIS)

A alta de preços dos gêneros de primeira necessidade provocou, como é natural, uma elevação no custo das refeições em nossos restaurantes, tornando afitiva a situação dos que, por uma razão qualquer, se vêm na contingência de comer fóra de casa, mormente em se tratando de pessoas que percebem um salário modesto.

Com o fim de solucionar esse magno problema o sr. Comte. Amaral-Peixoto, chefe do Serviço Federal de Abastecimento, determinou aos restaurantes do Rio que incluissem em seus cardápios o denominado "prato de guerra", refeição de custo modesto e que contém, no dizer dos nutricionistas, apreciaveis quantidades de calorias, proteinas, vitaminas e sais minerais, necessários á existencia de homem de setenta quilos de peso.

A sábia medida adotada por aquela autoridade causou a melhor das impressões entre as classes menos favorecidas pela sorte, que estão, agora, ao abrigo dos preços exorbitantes cobrados por alguns restaurantes, de vez que o custo desses pratos obedecem á um preço standard, apresentando, ainda, a vantagem de variarem em sua composição nos diversos dias da semana.

Escusado se torna dizer que a adoção de tal iniciativa seria recebida em qualquer lugar com grande entusiasmo, pois não é só nas grandes cidades que o preço das refeições nos restaurantes se encontram além da possibilidades das classe médias.

PETROLINA MINANCORA

CONTRA CASPA, QUEDA DOS CABELOS E DEMAIS AFECÇÕES DO COURO CABELUDO.

Exijamo sabão

"VIRGEM ESPECIALIDADE"

da Cia. Wetzel Industrial - JOINVILLE (Marca registrada)

o ideal para cosinha, lavanderia e lavadeira

Acervo: Biblioteca Pública do Estado de Santa Catarina