Terror e fome no norte da Italia

Prisões e massa de sacerdotes catolicos, levados a efeito pelos nazistas, nas regiões por eles ocupadas

A NAÇÃO

Telefone: 1 0 9 2 — Diretor: HONORATO TOMELIN — Caixa Posta: 3 8

ANO I. — BLUMENAU — Sábado, 23 de OUTUBRO de 1943 — SANTA CATARINA — Nº 59

Espirito de colaboração social

CARLOS HOEPCKE S. A. CONTRIBUI MAIS UMA VEZ PARA O HOSPITAL "BEATRIZ RAMOS" A INICIATIVA DE CLODORICO MOREIRA, REALIZANDO-SE PELA TENACIDADE DE ALFREDO BLAESE — COLABORAÇÃO DE SINTERESSADA DE LORENÇO ROLANDO MALUCELI — GOVERNO FECUNDO DE JOÃO MARIA — O NOBILISSIMO GESTO DO DIRETOR-GERENTE DA FIRMA CARLOS HOEPKE S. A.

Prosegue o curso que se havia de efetuar a vitoriosa iniciativa da construção de um hospital na Cidade de Indaial.

Não é surpresa ver-se a mencionada obra em franca realização por que a frente dos destinos da sociedade beneficente hospitalar em apreço, estão elementos já bem conhecidos pelo espirito de trabalho e tenacidade. E para que não fique vago o nosso exemplo, citamos a personalidade altamente combativa incansavel e inconfundivel de Alfredo Blaese, com quem palestramos em dias desta semana, quando regressava de Florianópolis. Mostrou-nos o mencionado amigo a ordem do dr. Aderbal Ramos da Silva, operoso e muito digno diretor-gerente da importante firma do Estado, Carlos Hoepcke S. A., para a filial de Blumenau entregar 500 quilos de pregos para as obras de construção do mencionado hospital. Não é possivel aspitar os elogios expontaneos ao gesto simpatico do dr. Aderbal Ramos da Silva, como tambem parabenizamos Alfredo Blaese, por mais essa conquista de aquisição valiosa em beneficio da util e bela iniciativa do dr. Clodorico Moreira hoje já delineada e realmente crescendo sob a carinhosa fiscalização do dr. Lorenço Rolando Maluceli, sr. Germano Brandes Junior, e outros mais que, seguem as diretrizes traçadas pelo sr. João Maria de Araujo, a quem Indaial já muito deve pela brilhante gestão de seu fecundo governo, como bem interpretou e disse o dr. Eudoro Cavalcanti de Albuquerque Junior, em empolgante discurso de saudação no dia em que o referido edil aniversariou.

Admiramos os que mourejam na comuna indaialense pelo espirito de colaboração social em que vivem entrelaçados, trabalhando todos para o mesmo fim.

NEGADA A REDUÇÃO DA PENA IMPOSTA AO EX-CAPITÃO AGILDO BARATA

Rio, 22 (AN) — Um vespertino local noticia que foi indeferido o pedido de revisão em que o ex-capitão da pena que lhe fora imposta Agildo Barata pleiteava a reposta como responsavel pela revolução comunista de 1935, no 3.º Regimento de Infantaria.

INICIADA A DEMOLIÇÃO DE ABRIGOS ANTI-AEREOS

Porto Alegre, 22 (IA) — A Prefeitura Municipal inicion a demolição dos abrigos anti-aéreos, construidos nesta capital logo após a declaração de guerra do Brasil com os paises do "eixo".

Previsão ao futuro

Das grandes questões que já têm preocupado os dirigentes das Nações Unidas, uma das que mais alcançam relêvo é sem duvida a reconstrução de após guerra, tarefa de previdencia e constancia, mesmo de renuncia. Renascença politico-administrativa que se projeta, quando voltar a paz ao seio da humanidade e forem restabelecidos liberdades e direitos óra conspurcados pelos novos bárbaros do século.

Será, pode-se já dizer, o advento da nova éra com que o calendario não recusará porque a marcha do tempo é imutavel, as civilizações não retrocedem e as historias permanecem — Dirse-á que calcular, prever o futuro é impossivel.

Não o será para os espiritos experientes e equilibrados que já se empenham nessa tarefa de reconstrução, — em certos casos — de restabelecimento, — em outros.

O futuro dos individuos como o das patrias é um mistério que se oculta na distancia infinita do tempo. Não é objetivo adivinhar o futuro, simplesmente procurar realizá-lo.

Essa a tarefa que se impõe. E' multipla e complexa pelos problemas que se defrontam. Mas há dificuldades que o espirito de cooperação e de renuncia não consiga vencer.

Prever o que será o futuro de povos e de patrias ora escravisadas, — eis a questão.

Não importa que esse trabalho já se organise. Que se processe agora mesmo debruçados os seus conspicuos visionadores sobre o panorama da guerra, onde os aspetos são varios.

As soberanias não foram dominadas para sempre. Os bárbaros de hoje passarão como os de ontem. E' a cabeceira do enfermo que o médico pensa e resolve a receita salvadora.

AS TROPAS RUSSAS CONTINUAM RECONQUISTANDO PALMO A PALMO, O SEU TERRITORIO — CERCADO DNIEPERPETROVSK

New York, 22 (IA) — O radio de Moscou anuncia que os soviets, subjugando poderosos contra-ataques alemães nos reides e sangrentas batalhas continuam a desalojar os nazistas no seu avanço metódico em direção a Kiev.

Passo a passo, as nossas tropas estão expulsando o inimigo do Dniepr. Palmo a palmo os nossos homens aproximam-se de Kiev.

PASSOU PELO RIO, O "CABO DA BUENA ESPERANZA"

Rio, 22 (AN) — Passou por este porto, procedente da Hespanha, o navio espanhol "Cabo Buena Esperanza", conduzindo 222 passageiros, entre os quais trinta e um chilenos que residiam na Italia quando o Chile rompeu as relações com aquele país. A bordo desse navio, viaja o emissario do Vaticano com correspondencia papal para as nunciaturas da América do Sul.

NOTICIAS DE BRUSQUE

Clube Esportivo Paisandú

De Brusque, 21 — Realizar-se-á domingo, 24, ás 10 horas do corrente, a cerimonia do lançamento da pedra fundamental da Séde do Clube Esportivo Paisandú.

Esta solenidade terá a presença de altas autoridades e do benemérito Consul Carlos Renaux, de cuja generosidade sem par teve, a simpatica agremiação brusquense o provento da doação do novo campo de futebol.

"A Nação" agradece o gentil convite e se fará representar nesse auspicioso acontecimento.

Cia. Cimento Portland Paraná

(EM ORGANISAÇÃO)

Comunicado

A Companhia Cimento Portland Paraná, estando com o seu capital inteirmente subscrito, encerrou hoje a colocação de suas ações, e vem agradecer aos seus subscritores a valiosa cooperação que lhe prestaram e comunica estar ultimando as necessarias providencias para a sua constituição definitiva.

Blumenau, 23 de outubro de 1943.

JORGE BUENO MONTEIRO
Incorporador

A batalha de Berlim

Mário de Miranda VALVERDE

Há três anos atrás, a Batalha de Londres estava em pleno desenvolvimento. A "hora histórica" de Goering havia chegado e sua força aérea estava "desfechando seu golpe exatamente no coração do inimigo". Uma comparação entre a Batalha de Londres e a Batalha de Berlim mostrará quanto se desenvolveram, desde então, os aparelhos e a técnica de bombardeio.

A partir de 7 de Setembro de 1940, Londres foi bombardeada continuamente, durante cinquenta e oito noites. Houve, em seguida, uma breve pausa. No inverno foi reiniciado o bombardeio alemão, que continuou até junho de 1941. Sòmente no dia 7 de Setembro de 1940, mais de mil incendios foram ateados na área das docas e no East End. Em noventa noites, os incursores alemães lançaram 7.500 toneladas de bombas sobre Londres.

A destruição foi grande. No entanto, comparando-se com o trabalho da R. A. F. sobre Berlim, os esforços da força aérea alemã sobre a capital britanica parecem lentos e ineficientes. Em seus primeiros três grandes reides sobre Londres, a força aérea alemã gastou trinta horas para lançar apenas mil toneladas de bombas. Em seus primeiros reides de Batalha de Berlim, a R. A. F. lançou mais de 4.000 toneladas de bombas, em menos de duas horas. A força aérea alemã utilizava bombardeadores de dois motores, com uma capacidade média de transporte de mais de uma tonelada de bombas, apesar de precisar voar apenas pequena distancia. Com seus bombardeadores quadri-motores, a R. A. F. realiza uma viagem de ida e volta de 1.200 milhas até Berlim, com uma média de duas a três toneladas debombas por cada aparelho.

No mais pesado reide da força aérea germanica a Londres, em 10 de maio de 1941, foram lançadas menos de 450 toneladas de bombas. Em seu mais pesado reide a Berlim até hoje, em 23-24 de agosto, — 1º de setembro, a R. A. F. lançou mais de 1.000 toneladas de bombas sobre Berlim. Em 3 e 4 de setembro, lançou 1.000 toneladas em vinte minutos. Este ultimo reide atingiu o ponto máximo de concentração, sómente excedido uma vez: no reide de 25-28 de julho contra Hamburgo, quando foram lançadas 2.300 toneladas de bombas em 45 minutos.

ANUNCIEM: NESTA FOLHA

General Manoel do Nascimento Vargas

Rio, 22 (AN) — Por motivo do falecimento do Gal. Nascimento Vargas o secretario geral da Legião Brasileira de Assistencia mandou encerrar hoje o expediente daquela instituição, solidarizando-se com as homenagens que estão sendo prestadas em sua memória.

Rio, 22 (AN) — O Professor Annes Dias assim atestou a causa-mortis do Gal. Nascimento Vargas: "Causa primeira — bronco pneumonia, causa secundaria — Insuficiencia cardio-circulatório".

Rio, 22 (AN) — Em virtude do falecimento do progenitor do Presidente da Republica, o titular da Aeronautica determinou a suspensão das solenidades de carater festivo da Semana da Asa, realizando-se apenas no sabado, ás 8,30, missa campal no aeroporto Santos Dumont em memoria aos mortos da aviação e no mesmo local, s 9,30, a solenidade da entrega dos certificados aos primeiros reservistas de aeronautica, pelo Ministro da Aeronautica.

"A Nação" acompanha a consternação, que, neste momento, sente o Brasil inteiro pelo desaparecimento do venerando genitor do sr. Presidente da Republica a quem apresenta, bem como a Exma. Familia Vargas, as suas mais sinceras condolencias.

O general Manoel do Nascimento Vargas nasceu em Passo-Fundo, no Rio Grande do Sul, a 25 de novembro de 1844.

Depois de completar o curso comercial dedicou-se a esta profissão até os vinte anos.

Ao estalar a guerra com o Paraguai apresentou-se logo ás fileiras do Exército, tendo-se distinguido nos combates de São Borja e Mouguiana, seguindo depois para o Paraguai onde tomou parte em diversos encontros. Finda a guerra com o Paraguai regressou ao Rio Grande no posto de capitão e tendo apenas 25 anos de idade.

Deixou então as fileiras do Exército. Mais tarde voltou ao serviço ativo, combatendo o movimento revolucionario que assaltou o Rio Grande e quasi todo o sul do país, sendo então promovido de posto.

FECHADOS PELO COORDENADOR OS FRIGORIFICOS WILSON & ARMOUR

Rio, 22 (AN)— O vespertino "O Globo" noticiou que devido a irregularidades praticadas pelos Frigorificos Wilson & Armour, o Coordenador da Mobilização Economica determinou o seu fechamento.

"A Nação"

Os nossos presados colegas do "Jornal de Joinville", que circula sob a proficua orientação de Frederico G Schwartz, tem larga repercussão na imprensa do Estado, conservando ainda a impressão que lhe imprimiu o espirito previdente e claro do saudoso Eduardo Eduardo Schwartz, noticia com muita bondade os melhoramentos que temos introduzido em nossas oficinas e que vieram apenas doar Blumenau de um jornal que seja o refletor de suas atividades e de seu prosaisor futuro. Não nos querendo furtar á satisfação de transladar para as nossas colunas os bondosos conceitos dos presados colegas, eles aqui vão tais como foram escritos, com os nossos agradecimentos:

"A NAÇÃO"

Melhoramentos introduzidos em suas oficinas

Estão de parabens os nossos distintos colegas de "A Nação", que há um ano vem se editando regularmente em Blumenau sob a criteriosa e honesta orientação do nosso presado e jovem colega Honorato Tomelin.

Estão de parabens porque vêm de aquirir, no Rio uma moderna linotipo e uma possante impressora "Marinoni", que já se encontra em pleno funcionamento.

Para que se tenha uma idéia da capacidade de ação e da força de vontade de Honorato Tomelin, basta dizer-se que a referida linotipo é a primeira máquina desse genero com que Blumenau passa a contar, não obstante existirem, ali, inumeras empresas gráficas, antigas e de largo conceito.

O arrojado empreendimento do jovem jornalista é daqueles que merecem elogios, e aqui deixamos consignados os nossos.

Blumenau, cidade importante, centro de grandes atividades, não pode continuar sem um grande jornal, e assim aparelhando-se, modernizando-se, ampliando o raio de sua circulação, "A Nação", que é um verdadeiro arauto das inspirações populares, preencherá á lacuna, de maneira brilhante, estamos certos, para se tornar um dos maiores e mais prestigiados orgãos da imprensa catarinense."

Os nazistas acusam Badoglio e Vitor Emanuel

Londres, 22 (IA) — O alto comando alemão publicou detalhes do pretenso plano do marechal Badoglio para a captura de Hitler e Mussolini O plano teria sido apreendido juntamente com documentos militares italianos.

Diz-se que esses documentos foram entregues ao alto comando alemão, segundo o principal jornal do partido nazista, o qual revela a conspirata do rei Vitor-Emmanuel e do marechal Badoglio que planejavam entregar Hitler e Mussolini aos aliados.

De acordo com a "D. N. B." o marechal Badoglio pediu ao adido militar italiano em Berlim que fosse visitar o "fuehrer" no seu Q. G. e lhe pedisse em nome da Italia a formação de um governo, medida essa de intensificação na resistencia contra o inimigo comum.

A "D. N. B." continua dizendo: "O convite em apreço foi recusado com firmeza.

Chegado foi momento da entrega do "Duce", o fato estaria resolvido. Soube-se hoje que o rei e Badóglio resolveram que o inimigo colocasse o "fuehrer" e o "Duce" nas suas mãos.

O marechal Badoglio e o rei Vitor Emmanuel, diz anda o Dnb, perderam o seu tempo, acreditando que a sua estrategica duplicidade ficaria oculta pelo comando [illegible]

Acervo: Biblioteca Pública do Estado de Santa Catarina

O ministro da Guerra aos esportistas do BRASIL

"Não fosse o povo inglês fisicamente forte e não fosse a RAF dotada de espirito esportivo, a Inglaterra teria sucumbido", do discurso do general Dutra no campo do C. R. do Flamengo.

Rio. — Perante os atletas do Clube de Regatas Flamengo, ao ser entregue a bandeira oferecida pelos seus diretores e sócios ao 8.º grupo "Movel de Artilharia de Costa", o general Eurico Dutra proferiu o seguinte discurso:

— "Não podia ser melhor escolhida a data de hoje para a realização desta magnífica festa de patriotismo e elevado sentimento cívico.

Nestes momentos que estamos vivendo, cristaliza-se o sentimento de pan-americanismo em todos os corações dos que tiveram a ventura de nascer no continente descoberto por Colombo. E assim a gloriosa efemeride, que hoje transcorre, não seria melhor festejada do que está sendo. Uma pujante agremiação esportiva oferece a uma nova unidade do Exército a sua primeira bandeira, um exemplar do lindo pavilhão brasileiro, que unido ao das demais nações aliadas, drapeia num céu livre, na afirmação solene de que ainda há povos que se assignaram na defesa da nossa civilização, legado de honra, fruto do trabalho incalculavel desde tempos imemoriais, através de transformações operadas em rudes refregas e no evoluir constante do saber humano.

Sinto-me feliz em contemplar o vexilio que o 8.º G. M. A. C. recebeu — por ele, tenho certeza inabalavel, lutarão sem desfalecimentos seus oficiais e praças, afim de ofuscar-lo honrarias e glórias, elevando-o alianeiro a posições que só aos vitoriosos é dado galgar.

O mesmo brilhante pugilo de esportistas do pugnaz Clube de Regatas do Flamengo, cujas qualidades civicas se exalçam no mirifico gesto que vimos de assistir, oferecendo-nos o pavilhão nacional, quis gravar mais a folha do reconhecimento que lhe devo, conferindo-me o título de Grande Benemérito.

Nada fiz para merecer, tanto, porém recebo, com desvanecimento, a honra que me foi atribuida. Será mais um estimulo para continuar a admirar todos aqueles que, individual ou coletivamente, se empenham no melhoramento do nosso tipo racial, utilizando-se da educação física racional e dos esportes. Individuos ou associações, cujas qualidades sejam orientadas em formar brasileiros fortes, prestam excelentes serviços ao preparo da Nação para a guerra. A' medida que mais se mecanizam os exercitos modernos, maiores são os esforços exigidos dos homens. E não é só. Quantas vezes o homem enfrenta e vence a maquina, arrastando-se como um reptil, desenvolvendo esforço físico inaudito, para lançar uma granada certeira no monstro de aço que avança desassobradamente?!

O maior trabalho da caserna é, por contingencia da guerra moderna, tornar seus soldados fisicamente capazes. E, se ao transporem os umbrais dos quarteis já se acharem nessas condições ótimas, muito mais rápido será o seu preparo para atuarem com desenvoltura e galhardia nos campos de batalha.

A Inglaterra e os Estados Unidos deram ao mundo exemplos edificantes do que é capaz um povo dotado de espirito esportivo.

A gente da terra de Churchill, resistindo ao tremendo bombardeio de 1940, comportou-se como um filme que se não abate apesar das cicatrizes consagradoras alcançadas pelo adversario. Combinou melhor seus esforços e reagiu, disposta a vencer, a despeito das "lagrimas, suor e sacrifícios".

A RAF passou a atacar o campo contrario e, em pouco, o panorama era completamente diferente, merecendo ela do "premier" a famosa sentença: "Nunca tantos deveram tanto á tão poucos".

Não fosse o povo inglês fisicamente forte e de alevantada moral, teria ele sucumbido lom os destroços das suas cidades arrasadas. Não fosse a RAF dotada de espirito esportivo, ter-se-ia excusado, não voltado ao territorio inimigo, em novas e destemorosas vagas, quando, de inicio, verificou que grande parte dos seus aparelhos não regressava ás bases. E' essa rigidez física que esportivo que faz desprefortalece o moral, é esse espirito zar o perigo que, devemos cultivar com todo ardor, de maneira que o brasileiro de hoje possa aumentar mais ainda o monumento de louros levantado pelos nossos heróis no passado.

Ergamos em todo o Brasil estadios, ginasios, praças de esportes, "play-grounds", para que crianças, moças, rapazes e adultos pratiquem a educação física. Amemos as competições esportivas, atraindo as multidões, para nelas desenvolver o espirito esportivo.

O amor á flatula de um clube, o desejo de vitoria dessas moles humanas, na hora da guerra, esmalta-se em sublime amor á Patria.

Por tudo isso, sr. presidente do Flamengo, eu estou contente por receber o titulo de "Grande Benemérito" do seu clube, porque vejo no apuro de seus atletas de terra e mar e na multidão que acorre aos seus maestosos jogos e competições — a própria Patria enuberante em forças e energia".

Paulo Hering
BLUMENAU
Tintas e Vernizes
Materiaes para pinturas em Geral
Tintas em bisnagas para artistas

A NAÇÃO nos esportes

Ano I. — Sabado 23 de Outubro de 1943 — N. 59

America x Brasil, o grande embate de amanhã

Em prosseguimento do campeonato da Liga Blumenauense de Desportos, realisar-se-á amanhã á tarde, no campo da rua das Palmeiras o encontro futebolistico entre os quadros principais e secundarios do América F. C. e do Brasil E. C.

Embora já estejam desenhadas as primeiras classificações na taboa de jogos, este prélio está despertando vivo interesse nos meios esportivos locais.

Os "periquitos" acham-se colocados em 2.º lugar na tabela, ao passo que os americanos ocupam o 4.º lugar com 10 pontos perdidos. Os comandados de Schramm, possuidores de um conjunto mais uniforme que o do adversario, tentarão impôr sua classe superior, levando a melhor nos 90 minutos, isto, si a lógica não falhar. Mas como em futebol não existe lógica, não será dificil aos garotos da Itoupava Norte pregarem uma peça aos "entendidos", conseguindo abater o forte "onze" alvi-verde. Movidos pelo seu tradicional entusiasmo e de uma indomita força de vontade, os alvi-negros constituirão uma séria barreira ás pretenses de seu antagonista.

Salvo modificações de ultima hora, os dois quadros deverão jogar com as seguintes formações.

BRASIL: — Bergo, Pfau e Schramm; Machado, Doquinha e Herbert; Meireles, Tevo, Pavan, Augusto e Bórba.

AMERICA: — Rolando, Rudi e Afonso; Miller, Mac e Nelson; Lucio, Cirilo, Lazita, Sagui e Kitzke.

Possivelmente funcionará na arbitragem o Tte. Oswaldo F. de Bem, um dos bons arbitros da L. B. D.

BATE-PAPO

Instruções aos diretores

Ten. O. F. Bem

Já leu?

— Sim.

Então releia.

Cumpre esclarecer que, quando da realização de uma partida, o que dá o campo, fornecerá a respectiva bola. Deverão os Diretores providenciarem para que jámais seja apresentada em campo, bola que não esteja devidamente cheia e de acordo com as regras. E' comum, tambem aparecerem, ainda, alguns uma bola para disputa de determinada partida: é mister, que tal fato seja evitado, pois poderá daí, advir, no decorrer de uma partida, consequencias desagradaveis, além de tal procedimento parecer um tanto descabido. Economias desta natureza, não concorrem, em absoluto, para a boa marcha do clube.

— Outra cousa idportante é lembrar que, muito ao contrario do que talvez julguem, a Association responsabilisa os Clubes pelo procedimento de seus jogadores.

— Há conveniencia que qualquer praça onde sejam disputadas partidas oficiais ou não, possuam local adequado, privado, para uso exclusivo de seus jogadores. Aí se uniformisarão. O ideal seria de acomodações para descanso dos jogadores, bem como instalação sanitarias completas. Para as autoridades, propriamente ditas, isto é, aquelas a cujo cargo esteja afeta a direção e fiscalização da competição, é privativo.

Lembro aos srs. Diretores que implica em responsabilidade qualquer competição em seus campos, sem a devida autorização, mesmo em se tratando de partidas não oficiais.

— Lembro ainda aos srs. Diretores, da conveniencia de se certificarem do material usado pelos seus jogadores. Estes muitas vezes inadvertidamente adquirem nesta ou naquela casa comercial, chuteiras contrárias ao que prescrevem as regras. E' pois de bom alvitre, que a compra do equipamento do jogador seja efetuada em casa prévia mente escolhida e creditada para tais vendas.

Gostou?

— Não.

Então leia o próximo numero.

BANDEIRANTES X TIMBOENSE

No longinquo campo do Bandeirante E. C., em Salto Norte, o esquadrão local dará combate ao Timboense, da visinha localidade de Timbó dado a igualdade de forças e a situação de ambos na tabela, é de se prever 90 minutos bastante equilibrados e asaz disputados.

"Rabeira" e "vice-rabeira", timboenses e bandeirantes farão um esforço supremo para fugirem á posição incomoda em que se encontram, devendo tanto um como outro pensar unicamente na vitória de seus pavilhões.

As duas turmas têm apresentado ultimamente, exibições satisfatórias, dando mostras de um adeantado preparo técnico e físico. Haja visto o apuro que o campeão passou frente a ambos, no returno, e o trabalho insano que o Timboense deu ao Brasil, tambem no returno.

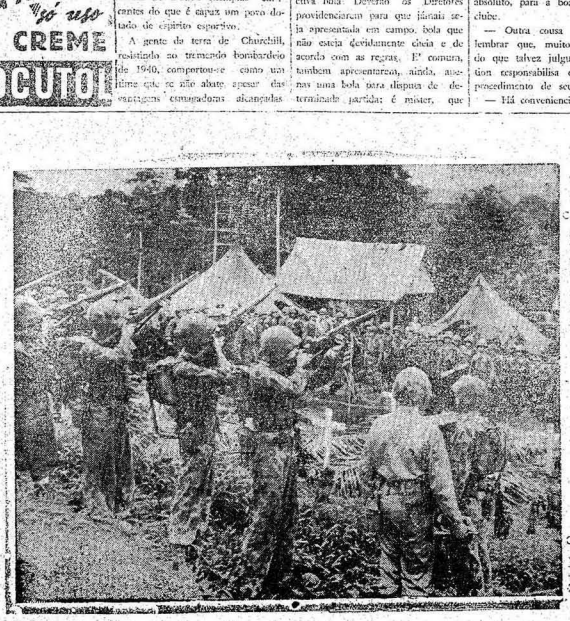

ULTIMA HOMENAGEM: — Em um pequeno cemiterio entre as selvas de uma ilha do Pacifico, soldados norte-americanos, com os uniformes camuflados dão uma salva de tiros em homenagem a companheiros de armas que tombaram na luta contra os inimigos da civilização. (Foto da Inter-Americana)

Acervo: Biblioteca Pública do Estado de Santa Catarina

Morreu no seu posto

Era um oficial de elite o comandante do submarino «TIMBIRA»

Rio. — Na Igreja da Candelaria será celebrada sábado, hoje, dia 24, misa em intenção á alma do capitão de fragata Aristides Garnier, comandante do submarino "Timbira", morto em serviço do seu posto. O extinto era um dos oficiais de elite da Armada Nacional que ainda há pouco regressara dos Estados Unidos, onde fez um curso de aperfeiçoamento daquela arma, em que se especializara. Exerceu numerosas comissões, entre as quais a de delegado da Capitania dos Portos do Rio Grande do Sul, em Porto Alegre; comandante da Escola de Aprendizes Marinheiros, de Florianópolis; assistente-geral da esquadra, e oficial de ordens dos navios de guerra estrangeiros vindos ao Brasil. O comandante Aristides Garnier era natural da cidade do Rio Grande, onde nasceu a 7 de março de 1897, contando pois 46 anos. Deixou viuva a sra. Rosita Barros Garnier e dois filhos, Gustavo Antonio, quarnanista da Escola Politécnica, e Aristides Francisco, funcionário da Panair do Brasil. Ao ter conhecimento da morte do comandante Garnier, o almirante Jonas Ingram, comandante da quarta esquadra norte-americana, enviou sentidos pesames á familia.

PROROGADO O PRAZO PARA A ARESENTAÇÃO DE ENFERMEIRAS

Rio, 21 (AN) — Atendendo ao entusiasmo geral e a necessidade de reunir maior numero de enfermeiras, a Diretoria de Saude do Exército resolveu prorogar para dia indetrminado o prazo para a apresentação das enfermeiras-voluntarias.

QUOTA ESPECIAL DE GASOLINA PARA OS CARROS PARTICULARES

Rio, 21 (AN) — O Conselho Nacional de Transito acaba de sugerir de novo ao Conselho Nacional de Petrólco, que conceda uma quota especial de gasolina, destinada á conservação de carros particulares, em todo o Brasil.

Roberto Grossenbacher

Rua 15 de Novembro, 857 - Telefone, 1078 - Caixa Postal, 15
BLUMENAU - Santa Catarina

Agente-Distribuidor das seguintes firmas
S. A. PHILIPS DO BRASIL
CIA. CERVEJARIA BRAHMA
CIA. FIAT LUX Fosforos FINHEIRO
COSTA PENA & CIA. Charutos
CERVEJARIA CATARINENSE S. A.
IND. REUN. FRANCISCO MATARAZZO
IND. REUNIDAS LEAL SANTOS S. A.

Bebidas nacionais e estrangeiras - Armarinhos, Miudezas, etc.

A Alemanha e o Japão terão vantagens em romper com Portugal?

Declarações do almirante Gago Coutinho

Rio. — Continua repercutindo na imprensa local o ato do governo português, autorizando a Inglaterra a utilizar suas bases nos Açores. Ouvido, sobre este ato, o almirante Gago Coutinho, com sua autoridade de grande técnico militar, fez estas declarações: "O Arquipelago dos Açores pela sua posição geográfica no meio do Atlantico é um ponto estratégico de primeira ordem, no luta anti-submarina, tanto mais que os aviões agora dispõem de um grande raio de ação. A meu vêr é a sua principal vantagem. Na minha opinião pessoal, a concessão feita á Inglaterra para o estabelecimento de bases nos Açores foi levada a efeito com o conhecimento da Espanha e da própria Alemanha. Não é o caso por isso mesmo, de se perguntar se Portugal irá romper com a Alemanha e Japão? A questão deve ser formuleda em outros termos. A Alemanha e o Japão terão vantagem em romper com Portugal? A nossa atitude não foi primordialmente um ato de hostilidade dirigido á Alemanha. Muito menos contra o Japão. Parecendo-me que a Alemanha tenha tido conhecimento prévio da nova situação, aquele país não tomará qualquer represalia contra Portugal pois não se trata de nenhuma aventura política. Mas um ato que naturalmente foi objeto de meticulosos estudos, pois que ninguem ignora, mesmo os seus inimigos, que o sr. Oliveira Salazar poderá pecar mais por excesso de prudencia, do que por espirito de aventura".

O capital da Panair no Brasil

Rio. — Reunidos em assembléia, os acionistas da Panair do Brasil S. A. tomaram conhecimento de uma proposta da diretoria recomendando o aumento do capitol dessa empresa nacional de transportes aéreos para 80 milhões de cruzeiros.

Os acionistas aprovaram a proposta, tendo ficado resolvido que a importancia de 32 milhões de cruzeiros, ou seja 40% do capital definitivo, será oferecida á subscrição de pessoas naturais brasileiras por intermédio do Banco do Brasil, que será incumbido da colocação das ações cujo valor ser de 200 cruzeiros cada uma.

ANUNCIEM NESTA FOLHA

FARMACIA IGUASSU'
JOINVILLE

Prop. do farmaceutico: CLARINDO T. DE MORAIS
Rua 15 de Novembro, 498 — Fone. 402

Variado estoque de especialidades farmaceuticas, perfumarias — homeopatias Aviamento de qualquer receita de médicos nacionais e estrangeiros,

CASA SANTA BRANCA
ANDRÉ MARTINS
TECIDOS DAS MELHORES FABRICAS DO PAÍS

CAPAS de borracha para senhoras e senhoritas

Sedas, Casemiras, Linhos, Brins, Roupas feitas

VENDAS POR ATACADO E A VAREJO
Blumenau - Rua 15 de Novembro n. 1.051

Dores? Gripe?
Terminól
Envelope 60 centavos
Nas boas Farmacias

Dr. Arminio Tavares
Assistente do Prof. David Sanson
Especialista em doenças dos olhos - ouvidos - nariz e garganta.
Consultorio modernamente instalado em caracter permanente nesta cidade á
Rua 15 de Novembro, 1393 (defronte ao Hotel Cruzeiro)
OPERAÇÕES NOS HOSPITAIS

SEM RECLAME...
Casa Atanasio
— Rua 15 de Novembro. 1043 —

RADIOS RCA VICTOR
Os Campeões do Ar.
CASA DO AMERICANO S. A.
Rua 15 — 487 Blumenau

A Capital
A casa que tem todos os artigos do mais baixo preço ao mais alto.
Grande Sortimento — para Alfaiates —
Rua 15 de Nov. 505
FONE 1.107

Casa E. Kieckbusch
ARMAZEM de Secos e Molhados
Generos alimenticios de 1.a qualidade
Conservas - Chocolates - Vinhos
Frios, especialidades - Conservas
Miudezas em geral - Secção de artigos de louças
Preços mais vantajosos da praça - Pedidos pelo telefone n. 1063 - Entrega a domicilio
Rua 15 de Novembro, 351

Hotel Petropolis
EXCLUSIVAMENTE FAMILIAR
A um minuto do Centro da Cidade
Proximo do Correio—Telegrafo das Estações da Luz — e Sorocabana —
E Da Linha de Onibus São Paulo — Curitiba.
Rua Florencio de Abreu, 387 - Fone 2-4528-S. Paulo

Casa Santa Rosa
Orlando Scarpelli
FLORIANOPOLIS — Rua Felippe Schmidt, 54
Fone 1.514 — Endereço telegráfico: «Scarpelli»
VENDAS por ATACADO
Casemiras, Sedas, Brins
Tecidos diretamente das melhores fabricas do paiz

Acervo: Biblioteca Pública do Estado de Santa Catarina

Rodovia Blumenau-Massaranduba

A Prefeitura Municipal acaba de firmar contrato para a completa reconstrução da estrada Blumenau-Massaranduba, numa extensão de cincoenta e cinco de quilometros e que virá perfeitamente satisfazer as exigencias de uma populosa e rica zona municipal, facilitando-lhe as comunicações e o escoamento de seus produtos

A NAÇÃO

Telefone: 1 0 9 2 — Diretor: HONORATO TOMELIN — Caixa Postal: 3 8

ANO I. — BLUMENAU — Sábado, 23 de Outubro de 1943 SANTA CATARINA — N.º 59

Mascates...

Os mascates sempre foram figuras abrigadas no interior dos Estados, todos estrangeiros, perambulavam de vila em vila, de cidade em cidade, oferecendo as suas fazendinhas, as suas quiquilharias, em grandes caixas de madeira presas ás costas com fortes tiras de couro. Usavam matracas enormes, que batiam pelas estradas. Falavam em português miseravel Hoje estão mais civilizados. Fazem uso do trem, do automovel para o seu comercio e mais rapidamente fogem á ação do Fisco. A mercadoria que oferecem é em geral, de péssima qualidade, adquirida em leilões e liquidações ocasionais, — e pedem sempre um preço que lhes faculta uma diferença a favor do freguez... embora não percam na venda.

Não raro, para fazerem negocio, nomeiam firmas conhecidas de cidades próximas e chegam mesmo a asseverar que fazem venda por conta... E' isto que ora sucede com o magazine de nossa praça, "Casa Santa Branca", do sr. André Martins. Segundo nos afirma o sr Martins, andam pelo interior diversos mascates oferecendo êles mercadorias e dizendo que são vendedores do seu estabelecimento.

A "Casa Santa Branca", podemos garantir, tem apenas viajantes credenciados que não fazem venda a varejo. Nunca teve nem pensa ter mascates encarregados de vender suas mercadorias que são, aliás bem conhecidas, pois trazem a marca de fabricas sobejamente reputadas no país.

Medeiros
Fermento
Açucar de Baunilha
Pós para Pudins
Produtos que satisfazem

Sociedade de Assistencia aos Lazaros e defeza contra a lepra, em S. Catarina

O relatorio de 1942

Tivemos oportunidade de manusear o relatório apresentado pela diretoria da Sociedade de Assistencia aos Lazaros, em Santa Catarina, das suas atividades no ano de 1942.

Esse relato vem ilustrado por diversas fotografias e dados mais que convincentes do trabalho e perseverança da mulher catarinense em pról dos lazaros e de seus filhos.

A oferta do Relatório, e de um exemplar pronunciado pela sra Eunice Wawer, presidente da Federação das Sociedades de Assistencia aos Lazaros, do Rio de Janeiro, devemos a exma. sra. Sarita Pedergneiras, presidente da filial em Blumenau.

Somos muito gratos á gentil e expontanea oferta.

VARIZES EM SENHORAS
Novo Tratamento sem Operação
Após longos estudos foi descoberto um medicamento vegetal para o tratamento com ótimos resultados de varizes, que prejudicam a circulação venosa. Esta medicação, na dose de três colheres das de chá no dia, em água açucarada, restitue as pernas o seu estado normal e o beleza estética. Em idêntico dore debelo os males causados pelos hemoides hemoidaires internos e externos, inclusive os que sangram. Não encontrando nas farmácias ou drogarias, peça diretamente ao depositário: CX. POSTAL 1874 (um oito-sete quatro) São Paulo.
HEMO-VIRTUS (Liquido)

Teatro

Muito breve terá Blumenau a satisfação de ouvir a voz encantadora de Maria Celeste, a mais caracteristica revelação deste ano, no meio cultural do Rio, tanto que foi contratada para tomar parte na temporada oficial de 1944, no Teatro Municipal.

Segundo estamos informados, Maria Celeste cantará em Blumenau, antes de iniciar a sua atuação no Municipal.

Maria Celeste é dona de dotes artisticos excepcionais, expressando-se com facilidade em seis linguas. Dispõe ainda de uma apresentação luxuosa, que certamente agradará.

A sua vinda a Blumenau não está ainda marcada, mas tudo faz crêr será para muito breve.

Rotari Clube de Blumenau

Apressamo-nos a retificar um ligeiro cochilo nosso, quando noticiamos a formação da diretoria do Rotari — é que faltou o diretor de protocolo, que é o dr. Célio Pereira Oliveira.

Outra coisa, as reuniões serão as terças-feiras, em vez de as sextas, como publicamos.

Juiz Manoel Luiz Barbosa de Lacerda

Assumiu ontem o cargo para que recentemente fôra nomeado o dr. Manoel Barbosa de Lacerda, Juiz de Direito, da Comarca de Indaial.

S. Excia. é na magistratura catarinense, elemento simpatico, pelos seus grandes dotes de virtudes, cultura e inteligencia vem alcançando com brilhantismo o que, não pode faltar a um Juiz de Direito, a confiança e amizade expontanea de todos que teem a felicidade de sentir o que emana da sua personalidade impar.

"A Nação", envia seus cumprimentos ao novo Juiz de Direito de Indaial, e felicita os jurisdiscinados da referida Comarca, pela aquisição acertada que fizera. Ou por outra pelo presente que lhes deu o egregio Tribunal Catarinense, escolhendo e o sr. Interventor Federal nomeando o dr. Manoel Barbosa de Lacerda, para gerir os destinos da próspera e bôa Comarca de Indaial.

Lançado ao mar, em Itajaí, um grande navio de madeira

Rio, 19 (AN) — Foi lançado ao mar em Itajaí, Santa Catarina, um grande navio de madeira, considerado o maior até agora construido em estaleiros nacionais.

Referida embarcação é munida por um motor de 450HP. a óleo crú, e recebeu o nome de "Ramos". Destina-se a viagens entre os portos catarinenses e o Rio de Janeiro.

A conferencia do Dr. José de Albuquerque no Teatro "Carlos Gomes"

Conforme tivemos ocasião de noticiar realisou a sua notavel conferencia sobre assunto de sua especialidade ,no Teatro "Carlos Gomes", quarta-feira ultima, o ilustre cientista dr. José de Albuquerque.

O salão de honra do nosso magestoso Teatro achava-se repleto.

Fez a apresentação do conferencista o dr. Afonso Rabe, prefeito municipal, ocupando-se da personalidade do apresentado nos meios culturais do país

Em seguida usou da palavra o Cap. dr. Moacir de Azambuja, redator desta folha que, com a sua palavra de médico e jornalista, focalisou a importancia social da conferencia que ia ser apresentada ao meio culto de Blumenau, sendo entusiasticamente aplaudido.

Teve inicio, então, a conferencia pelo dr. José de Albuquerque que versou sobre a educação sexual em diversos periodos da vida. Tendo o cuidado de abordar esse delicado assunto ilustrando-o com projeções luminosas e coloridas, estendeu-se em considerações e detalhes perfeitamente caracterisados, por mais de uma hora.

Ao terminar, foi o ilustre cientista muito felicitado por demais membros da nossa classe médica e figuras representativas do meio social blumenauense.

Rua Barão do Rio Branco

A Prefeitura Municipal de Rodeio resolveu dar a denominação de "Barão do Rio Branco" á rua que vae da ponte "Conzatti" ao entroncamento da rua "Floriano Peixoto".

CINE BUSCH
HOJE — Sabado, ás 8,15 e DOMINGO, ás 2 horas
Um arrombador de cofres no papel de «Alma-Seca»!
Virginia Bruce — Dick Foran
Fuzzy Knight
OH! QUE BABY!
A historia mais gozada repleta de boas gargalhadas. Um arrombador de cofres com um coração de manteiga. Um bando de «gangsters» vivendo aventuras sentimentais.
E mais um FOX-JORNAL
Entradas: 2,50 — Balcão 1,50
DOMINGO — ás 4,15 e ás 8,15 horas
Um capitulo da historia da Europa em Guerra

«A Nação» na Sociedade

DOMINGUEIROS

por MARÁ

Felicio Boa-Sorte tem uma vida assim: segunda, terça, quarta, quinta, sexta, sabado são dias no duro batente. Bicicletando rua acima, rua abaixo na labuta de cobrador de uma sociedade beneficiente, que não faz beneficiencias, e de outra recreativa que de recreio, só tem jogos proibidos, para quem não é "grã-fino", (expressão de Felicio Bôa-Sorte).

Quando chega o domingo, lá o nosso homem sai engraxado, bem justo na sua roupinha domingueira, sem chapéo como o doutor da esquina da sua rua, e com toda autoridade para tratar os cães vadios de: "vira-latas".

No café, toma um cafezinho, bebe agua gelada, e, comenta a guerra pelo diapazão do presidente da sociedade cultural "Amigos de Lacai". Depois vê o pessoal que vem da missa, toma aperitivos (que alguns chamam agua que passarinho não bebe) e fica na roda dos "granfas", para decorar pouse, escutar piadas e ouvir o noticiario interpretado pelo "Seu aboboras", que, rotula-se defensor perpetuo da neutralidade argentina perante o conflito mundial.

Felicio Bôa-Sorte é um felizardo, faz questão absoluta de não vêr, não pensar e mastigar pilulas, diz ele que é o unico caminho para conhecer a estratosfera social. Mas outro dia pisaram um calo de Felicio Bôa-Sorte, e o homem ficou fulo, mostrou que tambem tinha personalidade, e tanto como qualquer um. Deu uma resposta atrevida a um seu colega que lhe chamou de homem feliz.

E o caso passou-se assim: o colega de Felicio querendo ser obsequido com um cafezinho pago por ele. Entrou rizonho no café e disse: Felicio você é um felizardo.

— Felizardo... felizardo! Respondeu o nosso homem. — Como felizardo se existe a guerra.

— O colega atonito interrogou — Mas que tem isso?

— Que tem isso, Existindo a guerra existe a 5.ª coluna.

— E daí? Ainda indagou o colega de Felicio.

O que tem a 5.ª coluna? respondeu Felicio mais irritado que antes. E pondo-se de pé, encarou o amigo, colérico e ameaçador perguntando irado: Quem então furou o pneu da minha bicicleta?

23-X-43

ANIVERSARIOS

A data de ontem assinalou a passagem do aniversario natalicio do sr. Claudio Buechele, funcionario federal aposentado e figura bastante relacionada em nosso meio social.

— A mesma data marcou a passagem do aniversario natalicio do sr. Heitor Ferraz, contador do Banco Sul do Brasil, nesta cidade.

— Ainda em data de ontem festejou seu aniversario natalicio o sr. Oto Strauch,, escriturário da Casa do Americano S. A.

— Faz anos hoje o sr. Paulo Zimmermann, residente nesta cidade.

Aniversario-se a 21 do corrente, a gentil sta. Olga Caminha, funcionaria da agencia local dos Correios e Telegrafos.

—Dia 22 festejou seu natalicio, a sta. Hilda Ferreira, filha do sr. João Ferreira.

SUB-TENENTE REINALDO M. LEAL

Transcorreu ontem o aniversario natalicio do sr. Sub-Tenente Reinaldo Mueller Leal, servindo nesta cidade no 32.º B. C.

NASCIMENTOS

Acha-se em festas o lar do sr Arthur Gauch e exma. esposa, com o nascimento de sua filhinha Vitória, ocorrido no dia 18 do fluente.

— José Dourival, assim se chama o robusto garoto que veio enriquecer o lar do sr. Anastacio Sagaz e esposa.

— Está em festas o lar do sr. Afonso Reuter e esposa, com o nascimento de seu filhinho Nelson Henrique, ocorido a 19 deste mês

CASAMENTOS

Com a gentil sta Edite Lohman, dileta filha do sr. Oto Lohmann e esposa d.ª Margarida, residente em São Paulo, consorcia-se hoje nesta cidade, o sr. Fred Hering, diretor gerente da Fabrica de Gaitas Alfredo Hering.

—Com a sta. Edite Lindner, filha do sr. Ernesto Lindner e d.ª Olga Lindner, casa-se hoje nesta cidade, o sr. Herbert Hueber.

VIAJANTES

— Blumenau hospedou a figura cavalheiresca do dr Luiz de Souza, ilustre causidico em Jaraguá.

Regressou a Curitiba, após rapida estada entre nós, o joven Eddy Grossennbacher, alano da Faculdade de Direito do Paraná.

— Partiram ontem para Curitiba, os jovens José de Lucas e Julio Olinger, funcionarios do Ministerio da Agricultura, naquela cidade.

— Encontram-se, desde alguns dias, em nossa cidade, em serviços de inspeção, os srs. major João Gualberto Gomes de Sá e capitão Omar Guimarães Omena, distintos oficiais do nosso Exercito.

— Esteve, de passagem, por Blumenau, o dr. Mario Ferreira, chefe dar 5.ª Circunscrição de Serviço Nacional Contra a Malaria.

— Tivemos ocasião de ver estes dias o sr. João Schreiner, do alto comercio de Jaraguá, que se achava a passeio com sua senhora, d.ª Carmen E. Schreiner.

FERMENTO MEDEIROS
Para Pão e Todos os Bolos e Doces

Quatro Filhos
"FOUR SONS"
DON AMECHE · EUGENIE LEONTOVICH
MARY BETH HUGHES · ALAN CURTIS
George Ernest · Robert Lowery
Lionel Royce · Sig Rumann
20 SEMANA FOX
PROIBIDO ATÉ 14 ANOS
JORNAL AVIAÇÃO N.º 6 - NAC.
Entradas do costume

Acervo: Biblioteca Pública do Estado de Santa Catarina