CCJ Nº 34646

JORNAL METAS

Informando Você

Ano V Número 292 | 14 a 20 de Dezembro de 2005 - R$ 1,25 | www.jornalmetas.com.br

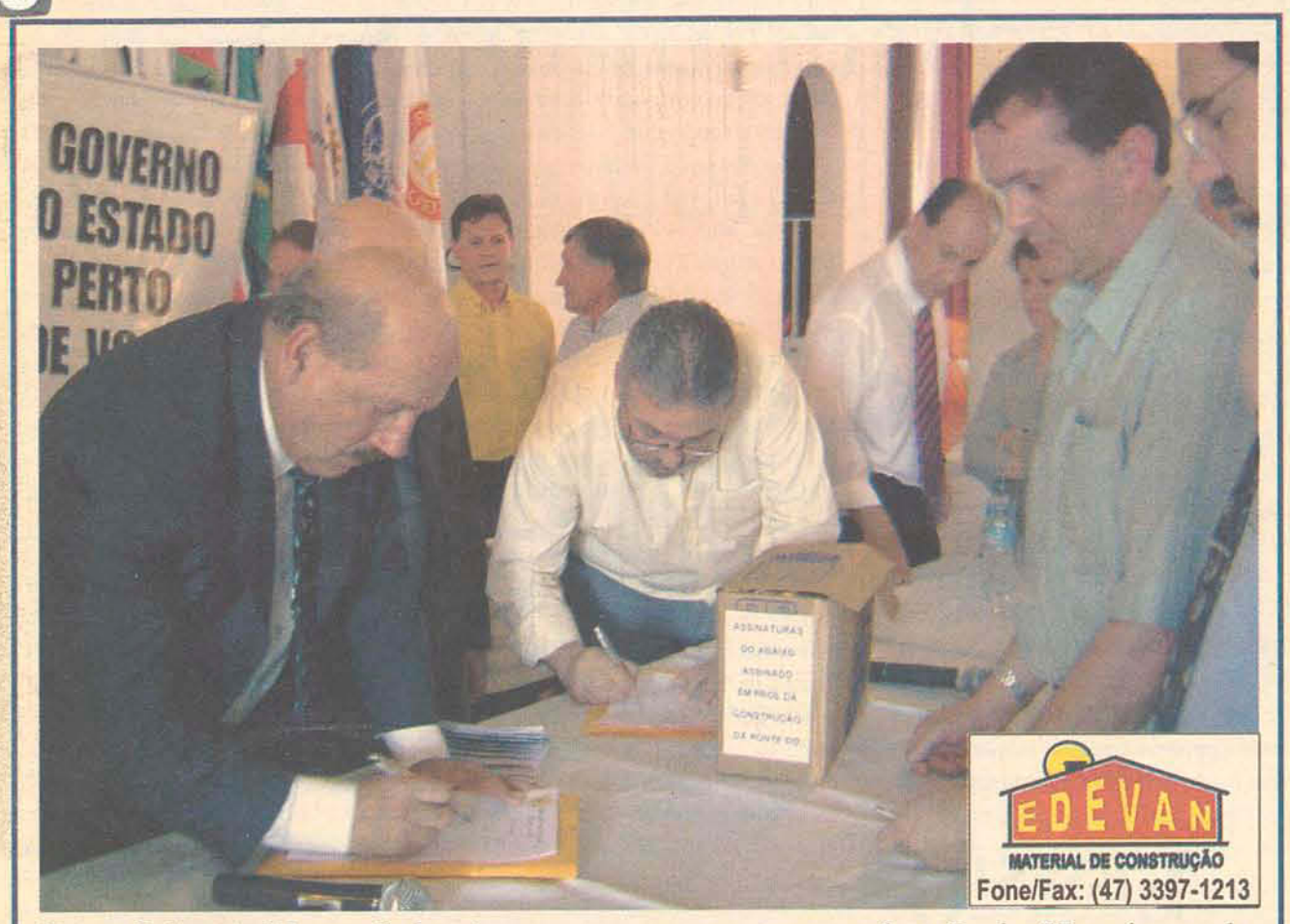

O prefeito Adilson Schmitt entregou ao governador, Luiz Henrique da Silveira, o abaixo-assinado para a construção da segunda ponte Pág.4

Empreiteira demite e não paga funcionários

Vinte e seis empregados da Parcel Serviços Ltda ainda aguardam pelo pagamento da rescisão do contrato de trabalho. A empresa prestava serviço à Secretaria de Obras de Gaspar. Pág. 6

Saúde

As dietas de verão podem tornar a perda de peso um pesadelo. Pág. 14

Cultura & Lazer

Gal Costa veio a Gaspar para a festa de fim de ano e inauguração do CDAL, na Bunge Alimentos.

Ciclista, conhecido por Perereca, pretende pedalar 42 mil km a fim de entrar para o "Livro dos Recordes."

Editorial

Violência sem limites

A população do Vale do Itajaí foi mais uma vez surpreendida com a violência que parece não ter limites neste país. A cidade de Timbó foi sacudida pelo brutal assassinato do empresário Hércio Schütze, morto com um tiro no peito dentro da própria casa. Antes desse fato, o filho do dono de uma casa lotérica foi morto, na semana passada, em Itajaí, com um tiro no coração, quando se refugiou dentro de um banheiro após o estabelecimento ter sido invadido pelos bandidos.

Imagens como a do pai, desesperado, abraçado ao corpo do filho, minutos após o assassinato, e de centenas de pessoas no velório do empresário timboense, estampadas nas capas dos jornais, revelam uma face cruel do desenvolvimento do Vale mais europeu do Brasil: já não vivemos mais em um paraíso de tranqüilidade. Foram os tempos em que se podia caminhar pelas ruas das cidades à noite, sem precisar olhar para trás, ou sentar à varanda de casa nas quentes noites de verão para uma conversa entre familiares e amigos.

A população do Vale está com medo e mudando seus hábitos, para ter mais segurança. Casas com muros e grades de mais de quatro metros de altura, cercas elétricas, sistemas de alarme, segurança particular, carro blindado, entre outras parafernálias, que movimentam milhões na indústria da segurança no Brasil, agora fazem parte do nosso cotidiano. As polícias - Civil e Militar - parecem não ter a infra-estrutura necessária para conter a onda de violência. Por isso, fomos conversar com o delegado de Gaspar, Paulo Norberto Koerich, para saber qual o nível de exposição à criminalidade da população de Gaspar. Felizmente, o delegado disse que Gaspar é ainda uma cidade tranqüila, na comparação com outras do País e até da nossa região. Mesmo assim, não é de hoje que a criminalidade tem preocupado os gasparenses. Desemprego, drogas e a própria localização geográfica, no coração do Vale, tem gerado certa inquietude a quem aqui vivia tranqüilo. Por isso, em Gaspar a população também está se protegendo para preservar o bem maior: a vida.

ERNESTO
Relojoaria & Óptica
3332-0172 / 3332-1455
Rua Cel. Aristiliano Ramos, 552 - Gaspar

Artigo

Chegou a hora de cobrar

Um cliente não quer pagar o que deve à sua empresa? Saiba quais são as medidas que você pode tomar numa situação assim, para tentar receber seu dinheiro. A inadimplência tornou-se um fato do mundo dos negócios. É claro que nem todos deixam de pagar as dívidas por opção. Muita gente fica sem dinheiro para honrar seus compromissos por causa da situação econômica instável do país. E por estarmos em época de fim de ano, as pessoas correm atrás do dos prejuízos deixados no decorrer do ano, aproveitando seu décimo terceiro para quitar os débitos ainda pendentes, para então, fazer as compras natalinas no crediário, sendo que essa atitude é tomada apenas por 10% dos brasileiros. O grande problema é que o empresário que precisa receber corre o risco de ver o dinheiro faltar no caixa ou, dependendo do calote, ter que fechar as portas da sua empresa. São os cheques que mais influenciam os níveis de inadimplência. A Serasa acusou a devolução de 17 cheques sem fundos para cada 1 mil compensados em outubro. O segundo maior nível de inadimplência atinge os cartões de crédito e financiamentos, seguido por dívidas com os bancos e títulos não pagos.

Para tentar receber, o primeiro passo é protestar em cartório o título que não foi pago ou reapresentar no seu banco o cheque que voltou por falta de fundos. O protesto do título ou a reapresentação do cheque fará com que o nome da empresa ou do consumidor vá para as listas de devedores, como a do Serviço de Proteção ao Crédito (SPC), mantida pela Confederação Nacional de Dirigentes Lojistas. Isso criará para eles dificuldades na hora de conseguir novos financiamentos e contratos comerciais. Serve como uma pressão para que o devedor venha até você e efetue o pagamento. Mas a medida é útil apenas quando o devedor quer manter seu nome limpo. Se for um trambiqueiro costumaz, ele provavelmente não se sentirá pressionado com o protesto. Como não é possível acabar com as causas da inadimplência, o negócio é saber quais os meios mais viáveis para cobrar quem não paga. Os especialistas afirmam que, nesse caso, o mais interessante seria utilizar os serviços de uma empresa de cobrança especializada, a partir do momento em que os títulos vencidos e não pagos expirarem o prazo de 30 dias do vencimento.

Percy Willander Silva
Empresário - Gaspar

Carta do Leitor

Pedido

No último dia 26 de novembro, a família do jovem Gustavo André Heidorn recebeu a triste notícia de que seu querido filho, neto, sobrinho, irmão e amigo havia tido sua vida ceifada em um trágico acidente de trânsito. A comoção e dor de todos foi muito grande, mas a lembrança que ficará para todos é a do jovem trabalhador, alegre e brincalhão que, com sua simpatia, conquistou muitos amigos. Digo que esta imagem poderá ficar, pois o acidente ocorreu no retorno para casa após a festa de casamento do seus primos quando havia tirado várias fotos de toda a família e amigos e, principalmente, dele com sua mãe até o último minuto da saída da festa. Infelizmente, após o acidente, a máquina fotográfica bem como seu aparelho de celular não foram encontrados. Não quero aqui acusar ninguém, mas gostaríamos de simplesmente poder guardar as fotos tiradas no último dia em que estivemos na companhia do nosso querido Gustavo. A quem pegou a câmera solicitamos entender o sofrimento da família, pois certamente estas fotos presentearão a todos com uma última lembrança dos momentos felizes vividos por Gustavo. Deixo a máquina como doação, mas peço que envie o *memory stick* com as imagens para a Elizabeth Gamba, Rua São Pedro, número 252, Centro, Caixa Postal número 39, Gaspar, Santa Catarina.

Elizabeth Gamba
Professora - Gaspar

Homenagem

Estamos em dezembro e parece que tudo fica mais bonito, a cidade com suas luzes e decoração natalina parece encantada, a magia, o amor, tudo fica mais expressivo nesta época. Que essa magia entre em todos os lares e corações, que nesse momento mágico e especial possamos esquecer um pouco as nossas tristezas para começarmos a olhar para o lado e procurar sempre dar mais que receber, esse pra mim é o verdadeiro espírito natalino. Com o nascimento celebramos a vida, o começo, acreditando sempre que tudo pode mudar. Se cada um ajudasse um pouco o seu irmão, acredito que o mundo seria um verdadeiro paraíso. Que neste Natal o homem seja movido pelo maior sentimento que é o amor, pois se acreditarmos que quando se ama se consegue tudo, com certeza lutaríamos para sermos felizes sempre, pois só vale viver se acreditarmos no poder do amor. Feliz Natal a todos que em 2005 trabalharam e ajudaram a melhorar muitas vidas pelo simples fato de acreditar no poder de transformação do amor ao próximo, em especial ao A.A. e às clínicas de recuperação dos dependentes químicos e aos seus voluntários.

Márcia A. Meis
Bairro Santa Terezinha

Prezado Editor

Em resposta à carta publicada pelo Jornal Metas, assinada pelo senhor Daniel Christian Bosi, é oportuno esclarecer: Ilhota, Capital Catarinense da Lingerie e Moda Praia, vem ganhando projeção nacional e até internacional graças à união dos esforços de empresários, Aciil, CDL e população juntamente com as administrações passadas e atual, união que, diga-se de passagem não vem acontecendo por uma ínfima e insignificante parte de pessoas, como inclusive o responsável por tais declarações da referida carta que querem somente denegrir e manchar a imagem da atual administração.

Quando o Sr. Daniel diz que a população esquece muito rápido das coisas, se engana em pensar que o povo é burro, não somos burros não, e também não esquecemos as coisas com facilidades, o povo cada vez mais politizado vem sabendo melhor escolher seus governantes. Gostaria também de salientar ao Sr. Daniel que a mesma mídia que publicou o nosso crescimento, responsável também pela divulgação de nossa cidade como Capital da Lingerie, segmento propulsor juntamente com a agricultura e agropecuária, vem insistentemente cobrar, inclusive, alguns judicialmente contratos firmados entre a antiga administração e estas empresas, que certamente nosso prefeito Ademar Felisky terá de pagar, inviabilizando e engessando parte de sua administração porque R$ 2 milhões de dívidas herdadas é uma somatória significante, não acha senhor Daniel?

Além do mais, Sr. Daniel, faço-lhe um convite, una-se a nós, venha junto conosco, com Ademar e Tonho participar desta administração, pois agora o povo pôde perceber que uma administração se faz com seriedade, transparência, honestidade, pois o Sr. se exclui de forma não muito sábia, quando cita, "pois o IBGE fez isso por nós", nós quem? Talvez o Sr. é uma meia dúzia de inconformados.

Ilhota vem crescendo sim e vai crescer ainda mais, pois aposto na competência de nossos empresários e de nossos governantes que são empresários e não politiqueiros como muitos. Além do mais, Ademar e Tonho possuem família, empresas e vínculo com nossa cidade, gerando emprego e renda e o Sr. o que faz mesmo?

Diogo dos Santos
Acadêmico de Direito e morador de Ilhota

Cartas, contendo nome completo e RG, e no máximo com 15 linhas, devem ser enviadas por e-mail ou entregues na redação. Por motivo de espaço, as cartas poderão ser publicadas resumidamente.

Expediente

Os artigos e cartas do leitor assinados são de inteira responsabilidade dos autores

JM JORNAL METAS

Diretor: José Roberto Deschamps
Diagramação/Criação e Arte: Guilherme H. Spengler
Revisão: Anelita S. Lessa
Coordenadora de assinatura: Raquel B. Amaral
Contínuo: Ivan Luis Luchtemberg
Tiragem: 4.500 exemplares
Fotos: Jornal Metas
Jornalismo: Cleisiane Medeiros Soares
Daiane Costa - Reg. SC 02200-JP
Colaborador: Kleberson Luiz Isensee
Impressão: Jornal de Santa Catarina

ADJORI SC

Endereço: Avenida das Comunidades, nº 410 - sala 02 - Gaspar - Cep: 89110-000 - Santa Catarina *Alô Jornal:(47) 3332-1620* Metas Online: www.jornalmetas.com.br **Assinaturas:** (47) 3332-9079 **E-mail**: jornal@jornalmetas.com.br

'Há muitas questões sociais transformadas em caso de polícia'

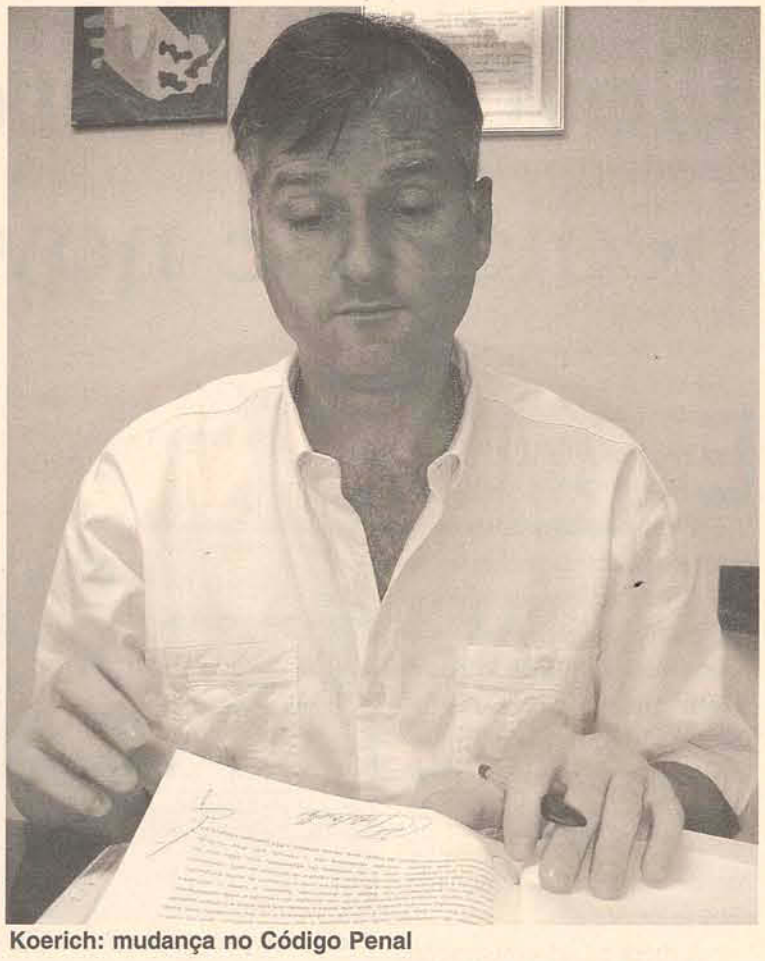
Koerich: mudança no Código Penal

Há 13 anos na Polícia Civil, Paulo Norberto Koerich, 40 anos, assumiu, há um ano e meio, a Delegacia de Gaspar, onde encontrou uma cidade, na sua opinião, tranqüila se comparada a outras regiões do País. As drogas continuam sendo a grande preocupação do trabalho da Polícia Civil de Gaspar. "As drogas não são um problema de Gaspar, é mundial", afirma o delegado. Nesta entrevista, exclusiva ao **Jornal Metas**, *Koerich entende que deva ocorrer logo a reforma do Código Penal Brasileiro, que tem leis muito brandas.*

JM: Gaspar é uma cidade violenta?

Koerich: Se nós formos avaliar sobre os parâmetros de outras cidades do país e até do estado, eu diria que não.

JM: O Sr. considera boa a infra-estrutura oferecida hoje pelo governo para combater a criminalidade?

Koerich: Há uma necessidade urgente de uma reforma penal. Hoje, o cidadão é condenado, mas ele não cumpre a pena porque existem recursos e benefícios. Por isso, deve haver um maior rigor no cumprimento da pena. Tivemos mais de 220 inquéritos policiais instaurados este ano; mais de 500 termos circunstanciados remetidos ao poder judiciário e fechamos, no dia de hoje, o auto de prisão flagrante número 70. Nós gostaríamos de dar solução para tudo que vem ao nosso conhecimento, mas trabalhamos dentro daquilo que temos.

JM: A polícia prende e a Justiça solta. As nossas leis são mesmo brandas?

Koerich: Sim. Eu acho que as leis são brandas. O cidadão, réu primário, condenado a uma pena não superior a quatro anos não fica preso. Há, ainda, o fato de que se o condenado cumpriu um terço da pena tem progressão de regime, saída, liberdade provisória e condicional. Se o cidadão for condenado, ele deve efetivamente cumprir o número de anos na prisão, obviamente sendo garantido o direito de defesa. Por outro lado, que o trabalho do apenado fosse obrigatório e não facultativo. Hoje, fala-se e investe-se tanto em penitenciárias agrícolas e industriais, mas se amanhã o preso disser que não quer trabalhar, ele não trabalha.

JM: A localização da cidade de Gaspar, corredor de passagem para outros municípios, agrava a violência?

Koerich: Como eu falei antes, não vejo Gaspar como uma cidade violenta. Agora, eu considero que o fato de estar numa posição geográfica privilegiada, em que somos a ligação com o litoral e o Planalto Serrano faz com que as nossas vias sejam um corredor para pessoas que tenham outros objetivos e índole que não seja para o bem.

JM: As drogas são a maior preocupação da Polícia Civil de Gaspar?

Koerich: É a primeira preocupação. A droga não é um problema de Gaspar, mas mundial. É uma guerra que, infelizmente, a cada segundo nós perdemos terreno. Tanto é verdade que os países do Primeiro Mundo investem muitos recursos no combate às drogas e mesmo assim a incidência de apreensões e prisões relacionadas às drogas é ainda grande.

JM: Tem aumentado a quantidade de apreensões de drogas em Gaspar?

Koerich: Sim. Isto demonstra que a polícia está trabalhando de maneira eficaz. Ela está cumprindo com seu papel. Hoje, pela manhã, fizemos a prisão de número 70 no ano em Gaspar, fora o número de cumprimentos de mandados de prisão.

JM: A unificação das polícias seria a solução para reduzir a escalada da violência no País?

Koerich: É uma questão polêmica. Eu acho que ações deveriam ser colocadas em prática quando o interesse público está em primeiro lugar. Agora, há muitas questões sociais transformadas em caso de polícia. Por exemplo: um cidadão encontrado alcoolizado em via pública é trazido para a delegacia. Ele não cometeu crime nenhum. A mesma situação é caso da pessoa encontrada sob o efeito de uma substância entorpecente. Já existem conceitos, inclusive da Organização Mundial de Saúde, que este cidadão, além de responsabilizado pelo ato que praticou, necessita de uma ajuda médica psiquiátrica, assim como no caso do alcoolista.

O governo precisa atender a todos os problemas sociais, para que amanhã não se transformem num caso de polícia. Agora, que fique claro que o resultado do trabalho, em Gaspar, é uma parceria entre as policiais Civil e Militar, respeitadas as competências constitucionais.

O horário especial de Natal do comércio facilita a vida do consumidor?

Para quem gosta e precisa fazer compras e trabalha durante todo o dia esse horário é muito bom. **Paulo Zuchi,** 55 anos, aposentado - Ilhota

Para quem não tem tempo esse horário facilita bastante, mas não concordo com a abertura das lojas aos domingos. **Leonel Alves,** 41 anos, micro-empresário – Coloninha

Este horário vai ajudar bastante na hora de fazer as compras, assim é bem melhor. **Tânia Garcia, 22 anos,** empregada doméstica – Barracão

Para quem trabalha, este horário especial de Natal vai facilitar na hora de fazer as compras. **Luizita Marquetti Grebe,** 47 anos, professora – Bela Vista

Governador recebe pedido de nova ponte

Em reunião na sexta-feira, dia 09, com membros do Conselho de Desenvolvimento Regional, em Indaial, o Prefeito de Gaspar Adilson Schmitt entregou ao Governador do Estado, Luiz Henrique da Silveira, as quase 20 mil assinaturas colhidas para o abaixo-assinado em prol da construção de uma nova ponte em Gaspar, chamada Ponte do Vale.

A meta da administração era reunir o montante de 20 mil assinaturas desde junho deste ano, quando foi lançada a campanha "Gaspar Pede Passagem, Nova Ponte Já". As pastas pedindo a assinatura dos cidadãos foram levadas para empresas, farmácias, supermercados, escolas e também apresen-tadas à população pelos agentes de saúde e servidores do Serviço Municipal de Água e Esgoto (Samae), que diariamente realizam inúmeras visitas domiciliares. Além disso, o governo municipal também se comprometeu em conscientizar os empresários a ade-rirem ao Fundo Social, a fim de reverter os valores para construção da nova ponte. "Ambos os objetivos foram alcançados com sucesso e é certo que Gaspar se destacou na arrecadação de recursos e, portanto, merece ter prioridade", destaca o Prefeito.

A construção da nova ponte, segundo ele, auxiliará muito a passagem de produtos pela região, considerando que a nova ponte vai interligar a BR 470 à SC 470.

Divulgação PMG

Pedido vai permitir a construção de uma segunda ponte em Gaspar

Investimentos para Gaspar

Na ocasião, Luiz Henrique da Silveira anunciou também novos investimentos para alguns municípios do Vale, incluindo Gaspar, e assinou a ordem de serviço que prevê a recuperação do trecho da SC 470, que compreende a Avenida Francisco Mastella. De acordo com informações da Secretaria Regional de Blumenau, as melhorias nesse trecho compreendem a fresagem e recomposição do pavimento da rodovia, numa extensão de quatro quilômetros. A obra está orçada em R$ 774.699,72.

O projeto é de suma importância para o desenvolvimento do município, pois todo o trânsito pesado passa por esse trecho em Gaspar, ligando Itajaí a Blumenau.

pimenta@jornalmetas.com.br

Pimenta

José Roberto Deschamps

Eleição I - Nesta quinta-feira, a Câmara de Gaspar elege a nova mesa diretora. Até agora nada converge para um nome já definido. Cabe ao PMDB indicar, dentro do acordo firmado no ano passado. Celso de Oliveira deve representar a opção do Executivo enquanto que Rubens Benevenutti, o Binho, também almeja. Na verdade, o compromisso inicial era de eleger Binho, já que permaneceu na Câmara, enquanto que Oliveira saiu para assumir a Agricultura. Apesar de Celso ter voltado para a Câmara com a intenção de ser o presidente.Também soaria como uma certa independência para o Legislativo a escolha do vereador do Gasparinho. Se os compromissos forem quebrados pode até haver racha no PMDB.

Eleição II - Como a escolha para direção da mesa é secreta, se houver racha e duas chapas pode funcionar o histórico voto protesto. Dizia Tancredo Neves que em voto secreto dá uma vontade de trair. Sinal de alerta. Ocorre que não há força oposicionista na Câmara de Gaspar, uma vez que o PT ficou com apenas um vereador. E os dissidentes Luiz Reinert e Tereza da Trindade não demonstram interesse em bater de frente com a situação.

Fecha uma porta, abre outra – Considerando o problema de relacionamento, que, ao que parece é de caráter pessoal, do Executivo Municipal com o "**Circolo Trentino di Gasparin**", em prejuízo inclusive do repasse anual que o município vinha fazendo à entidade, pelo menos é o que se comenta, as lideranças do grupo gasparenses, preocupadas com a imprescindível manutenção das tradições do povo, buscaram outra alternativa de manter viva esta cultura. Conseguiram com o deputado estadual Paulo Eccel uma doação para o grupo de R$ 2 mil.

Positivo - A CDL de Gaspar comemora o sucesso da parceria com Sindicato do Comércio Varejista e Atacadista e Prefeitura Municipal, da forma que vem sendo prestigiado o Papai Noel na cidade. Espera com muito otimismo o dia 23 de dezembro, para o grande sorteio do automóvel, motos , TV´s e DVD´s, e que seja realizado com sucesso, e as demais atrações bem prestigiadas.

Poluição - O projeto de lei que Projeto pode reduzir até 80% da poluição estabelece o controle da emissão de poluentes na rede de esgoto pluvial e fluvial foi aprovado recentemente, por unanimidade, na Assembléia Legislativa de Santa Catarina (Alesc). A matéria foi apresentada pelo deputado Paulo Eccel (PT). Prática criminosa e comum, principalmente em períodos de muita chuva, a liberação de efluentes na rede que recolhe a água da chuva ou de rios é criminosa e considerada a principal razão do mau cheiro e da poluição nos rios. Agora a matéria segue para sanção ou veto do governador.

Política – Em Ilhota, as relações políticas também apresentam descontentamento de algumas lideranças e segmentos da sociedade, que demonstram insatisfação diante do atual quadro político. Há boatos, na cidade, de que um dos fortes militantes do PP, o ex-presidente da Câmara de Ilhota, Roberto Prebianca, poderá deixar o partido em breve, por descontentamento, com seus aliados. Já têm partidos namorando o ingresso de Prebianca.

Confraternização I – A Bunge Alimentos, aproveitou a inauguração do CDAL – Centro de Divulgação Ambiental e Lazer, a nova associação dos funcionários da empresa, um moderno espaço voltado também à recuperação, preservação, pesquisas e educações ambientais no Vale do Itajaí, para festejar com seus colaboradores, autoridades estaduais e imprensa, uma noite inesquecível, marcada com o belíssimo *show* da Cantora Gal Costa. Diga-se de passagem, um belo presente de Natal.

Confraternização II – Em clima de fim de ano, como forma de brindar com seus clientes , parceiros e colaboradores, a Bel Contabilidade, dos amigos Marcelo e Rodrigo Schramm, empresa gasparense, especializada na Prestação de Serviços Contábeis, Auditoria e Administração Tributária, promoveu um café da manhã no Fazenda Park Hotel, na terça feira, dia 13, onde lançou um cardápio de cliente, um novo *site* e também uma explanação dos avanços e conquistas.

Abrigo Casa Lar organiza plano de verão

O Abrigo Casa Lar Sementes do Amanhã está preparando um plano de verão para garantir atividades às 26 crianças que frequentam a instituição no período de férias escolares. A idéia, segundo a adminstradora, Greyce Yara de Boni, é proporcionar momentos de lazer e descontração exluíndo horas ociosas. "Queremos garantir os direitos plenos, de acordo com o Estatuto da Criança e do Adolescente", comenta.

Foto: Arquivo JM

Casa abriga 26 crianças e adolecentes

Atualmente a casa acolhe crianças de zero a 18 anos que estão temporariamente afastadas da convivência com suas famílias, seja por uma situação de abandono social ou negligência de seus responsavéis que os colocaram em risco pessoal como: maus tratos, abuso e exploração sexual, trabalho infantil, desaparecimento, doença ou prisão dos responsavéis.

Como a instituição não dispõe de sobra de recursos para investir neste tipo atividade, a administradora do Abrigo está visitando empresários e a comunidade de um modo geral, para apresentar o projeto e pedir algum tipo de auxílio. A instituição recebe aproximadamente R$24 mil (R$21 mil descontados os impostos) das prefeituras de Gaspar e Ilhota, mas tem um gasto mensal de cerca de R$30 mil.

O plano de verão contempla diversas atividades entre elas: atividades com recreador, visita a um parque aquático, passeio em hotel fazenda, passeio em buffet de sorvetes, passeio ao shopping e cinema, passeio na praia, passeio no zoológico e jantar em pizzaria.

O que é um abrigo?

De acordo com o Art. 92 do Estatuto da Criança e do Adolescente é o espaço responsável por zelar a integridade física e emocional das crianças e adolescentes que, temporariamente, necessitam viver afastados da convivências com suas famílias.Durante a residência é dever do Programa de Abrigo garantir integralmente seus direitos humanos e sociais. Iniciando-sè então a verificação da situação de risco que irá possibilitar o retorno à família biológica ou substituta.

Pedágio

Neste sábado, dia 17, o Abrigo Casa Lar vai realizar um pedágio em Ilhota, das 8 às 12h, para arrecadar fundos para a manutenção da instituição que também atende crianças da cidade vizinha. No sábado, dia 11, a Casa Lar tentou realizar o pedágio na cidade, mas por ter enviado ofício à pessoa errada da Polícia Rodoviária Estadual precisou recolher as faixas e agendar o pedágio para um outra data. Em novembro, a insituição realizou um pedágio em Gaspar junto com o Grupo Amigos do Hospital, restando a cada uma das entidades um valor de aproximadamente R$1.900,00.

Carreta do Senac encerra atividades

A carreta do Senac está seguindo na 4ª feira para a cidade de Indaial. Foram realizados 10 cursos de culinária. Participaram do último, o Secretário de Indústria, Comércio e Turismo, Marcelo Xavier Schmitz; o Diretor da Indústria e Comércio, Cesário Moretto; Clarice Piller, responsável pelo Senac Bistrô de Blumenau; o Secretário de Turismo e Desenvolvimento Econômico de Indaial, Loremar Preilepper e o Presidente da Ampe de Indaial, Carlos Alberto dos Santos.

Brinquedos usados deixam Natal mais feliz

Uma promoção da Câmara de Dirigentes Lojistas (CDL) vai garantir um Natal mais feliz para dezenas de crianças carentes do município.

Há aproximadamente três meses a entidade lançou uma campanha para arrecadar brinquedos usados e reformá-los para serem entregues a crianças de várias localidades do município.

Todos os brinquedos foram consertados e transformados em peças novas pela equipe da entidade.

Muitas bonecas ganharam roupinhas novas e os carrinhos novos pneus e outras peças que os deixaram praticamente novinhos em folha.A listagem de crianças carentes foi repassada à CDL pela Conferência Vicentina. Foram enviadas cartinhas às crianças para retirarem seus presentes na própria CDL que ainda está recebendo doações para ajudar um número ainda maior.

Esta é a primeira vez que a campanha está sendo colocada em prática e os maiores colaboradores têm sido a própria comunidade, segundo a gerente Cristiane Zaghini. Segundo ela, os presentes arrecadados foram dividos por faixa etária e bairro, há desde ursos de pelúcia a motocas e bonecas.

Empresa demite funcionários, que ficam sem receber

O Natal de Joaquim Fernandes de Souza provalvemente não será dos mais felizes. Demitido em outubro pela empreiteria Parcel Serviços Ltda, de Penha, ele ainda não viu a cor do dinheiro. No mesmo barco que ele estão outros 25 funcionários, demitidos no dia 13 de outubro e que prestavam serviços de limpeza em Gaspar, depois que a empresa venceu a licitação para atuar na cidade.

Segundo Souza, outros 12 moradores de Gaspar ainda continuam trabalhando para a empresa, mas o que sabe até o momento, é que o proprietário da empresa não foi encontrado em lugar algum desde então. "Em todo o tempo que trabalhei na empresa nunca vi quem é o dono, talvez seja alguma empresa clandestina", comenta.

Souza está preocupado justamente porque a empresa sequer deu baixa na sua carteira e nas dos demais gasparenses contratados. Pai de três filhos, entre eles um nenêm de cinco meses, Joaquim está registrado com R$347. Com esse dinheiro tinha que se virar para sustentar a casa e a família, agora sua única certeza é de que vai passar o Natal 'apertado'. Não recebeu décimo terceiro salário, férias, nem teve acesso ao benefício de seguro-desemprego e também não tem como procurar outro emprego, já que ainda está registrado pela Parcel Serviços.

A indicação que Souza recebeu foi para procurar um advogado, mesmo assim não sabe se vai conseguir realmente fazer valer os seus direitos. Várias vezes procurou um representante da empresa, em Blumenau, que também não tinha nenhum parecer.

A Parcel prestava serviços direto para a Secretaria de Obras da prefeitura de Gaspar.

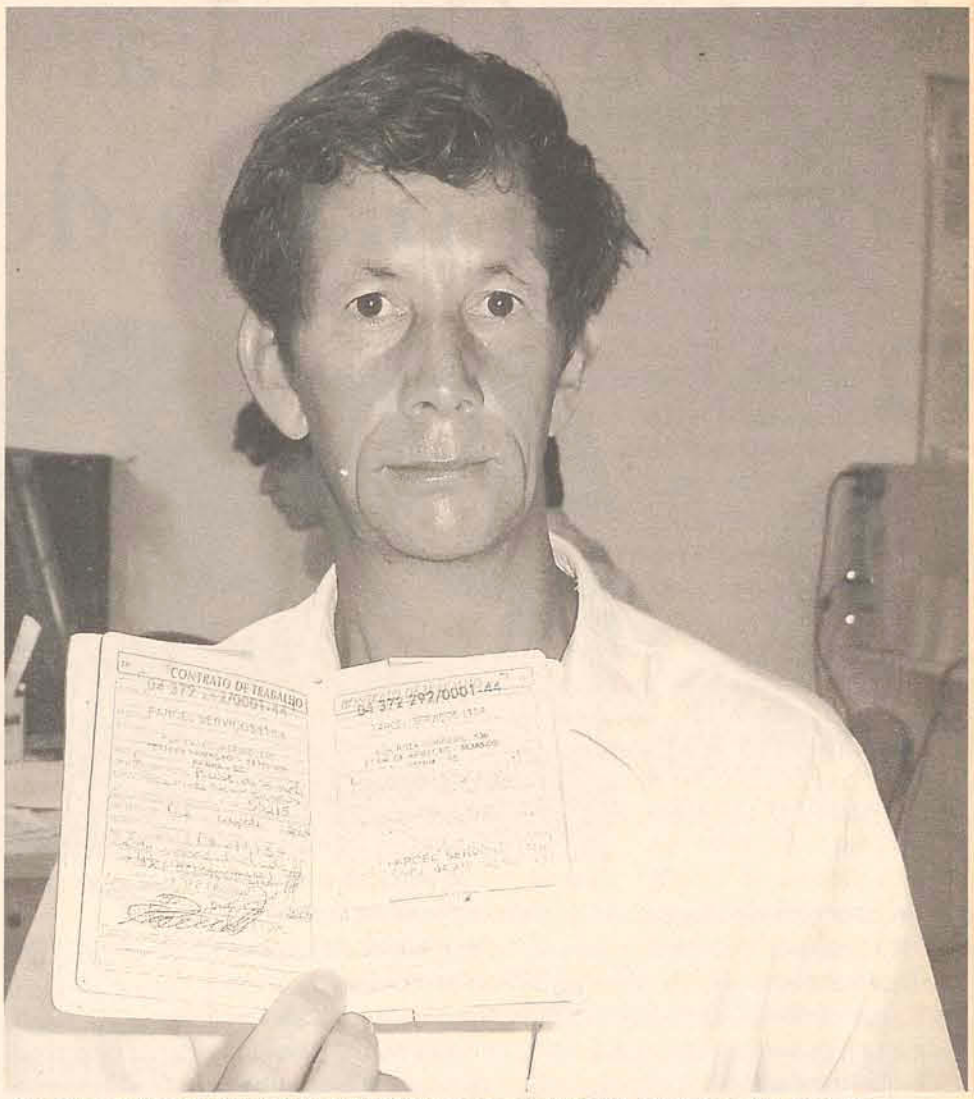

Joaquim e outros 25 funcionários demitidos por empreeiteira não receberam recisão

Prefeitura faz depósito para demitidos

Diante da reclamação dos funcionários contratados pela empresa o Secretário de Adminstração e Finanças, Márcio Afonso Hostins, optou por utilizar os recursos que deveriam ser repassados à empresa para fazer o pagamento dos funcionários, dos 26 demitidos e dos 14 que continuam prestando serviço à empresa. No entanto, faz questão de ressaltar que o valor referente ao lucro da empresa está retido, até que os interessados o procurem para o acerto de contas.

Novas regras para a produção e comércio de alimentos

Até o dia 31 de julho do próximo ano, os proprietários de estabelecimentos que vendem alimentos beneficiados, como bares, restaurantes, lanchonetes, pizzarias, confeitarias, padarias e outros estabelecimentos similares, deverão adequar-se à Resolução RDC 360 da Agência Nacional de Vigilância Sanitária (Anvisa) - combinada com a Lei 8078/90 do Código Defesa do Consumidor e com a Lei Estadual 13,189/04 e Decreto 3386/05 - que obriga esses estabelecimentos a apresentarem ao consumidor todos os valores nutricionais e quantificações dos alimentos que vendem, descrevendo com detalhes suas propriedades (como composição, garantia, prazos de validade, origem, etc.)

A nova determinação foi anunciada esta semana pela Vigilância à Saúde do Município, que deve iniciar em breve uma ação de conscientização entre os comerciantes para expor a mudança. Os avisos sobre a mudança, entretanto, já vinham sendo feitos pelos profissionais da saúde, segundo a Vigilância. Caso o estabelecimento não obedeça às normas após a data limite, o proprietário será autuado conforme as sansões previstas na respectiva legislação.

Preso traficante que escondia drogas em bananeira

Foi preso na tarde de sexta-feira, dia 9, um homem de 32 anos acusado de tráfico de drogas.

A Polícia Civil encontrou 500 gramas de maconha enterrados no quintal da casa dele e escondidos em uma bananeira, na localidade de Águas Negras. Ele vinha sendo investigado há vários dias. No interior da residência foram encontradas munições de armas calibre 22, 32 e 38.

O acusado confessou o crime e foi preso em flagrante. Ele está detido no presídio Regional de Blumenau.

Comunicado

A comunidade do bairro Belchior Central e Alto informam que o sorteio da rifa, em prol da construção do prédio para Policia Militar e CONSEG, foi transferida. Nova data será marcada e comunicada brevemente.

Atenciosamente
José Corrêa

Associação de Moradores

NAES

MATRÍCULAS CONTINUAM ABERTAS PARA NOVOS ALUNOS

CURSOS OFERECIDOS:
Ensino Fundamental, Ensino Médio, Alfabetização, Informática, Crochê, Pintura em Tela.

* Você CONTINUA da SÉRIE que parou;
* Estudar no NAES é ganhar TEMPO e DINHEIRO;
* Estudar no NAES é se qualificar para o mercado de trabalho;

Rua Dr. Nereu Ramos, 100
Fone/fax: 3332-2968 / 3332-0189

* Seja esperto! ESTUDAR é sucesso garantido!

Escolas públicas recebem melhorias

Iniciaram esta semana as obras de construção de mais dois pavimentos e cobertura da escola Norma Mônica Sabel, na Margem Esquerda; e de três novas salas de aula na escola Ferandino Dagnoni, no Gasparinho Quadro. As obras realizadas pela Prefeitura de Gaspar vão beneficiar mais de 1,3 mil alunos gasparenses. Ambos os projetos serão viabilizados em parceira com o Governo Federal e receberão investimento da administração municipal de mais de R$ 250 mil, sendo que R$149.555,55 serão investidos na Norma M. Sabel e o restante, R$ 100.952,00, na Ferandino Dagnoni.

As obras devem ficar prontas em quatro meses. Para a Secretária de Educação, Isaura Constantini Pereira, os projetos integram o planejamento da administração de qualificar o ensino em Gaspar, através de investimentos em novas construções, ampliações e reformas. Na escola Ferandino, as novas salas de aula abrigarão duas turmas de pré-escolar e oitava série e na terceira será instalada a biblioteca.

Além dessas obras, também deve iniciar em breve a construção do ginásio da escola Dolores Krauss, no Figueira, cuja licitação abrirá no início do próximo ano. O convênio para viabilização da obra foi firmado em parceira com a Caixa Econômica Federal, por intermédio do Deputado Edson Andrino (PMDB). Nessa obra serão investidos quase R$ 140 mil – R$ 90 mil do Governo Federal e R$ 48.773,96 mil da Prefeitura.

Divulgação PMG

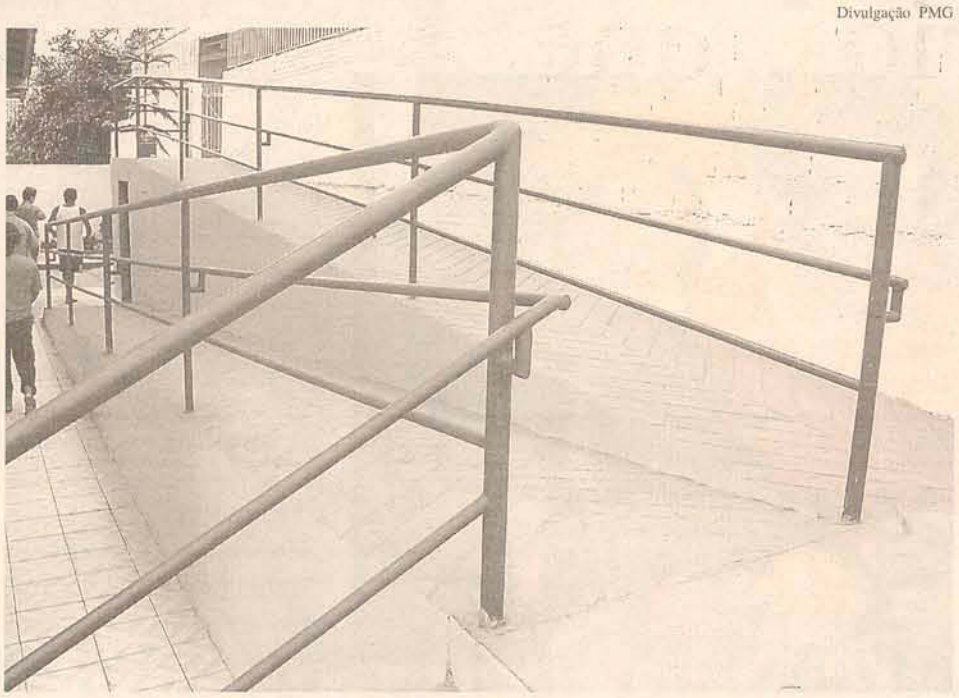

Obra beneficiou os 211 alunos da escola

Rampa na Ervino Venturi

No começo do mês, foi inaugurada a nova rampa de acesso da escola Ervino Venturi, localizada no bairro Santa Terezinha.

A cerimônia, que contou com a presença do Prefeito Adilson Schmitt e da Secretária de Educação Isaura C. Pereira, foi realizada juntamente com as comemorações do Natal realizadas pela escola. A nova rampa liga o prédio das salas de aula ao prédio da biblioteca e refeitório.

De acordo com o Prefeito, a obra é de suma importância para os 211 alunos da escola, que antes da rampa faziam o acesso ao segundo prédio por fora da escola, tendo que passar pela estrada onde existe um intenso tráfego de veículos. Além disso, a rampa também facilitou o acesso dos alunos cadeirantes ao segundo prédio.

Gaspar recebe R$ 10 mil para ensino médio integrado

O Deputado Estadual Rogério Peninha Mendonça (Peninha-PMDB) repassou uma subvenção para Gaspar no valor de R$ 10 mil para aquisição dos computadores do programa Ensino Médio Integrado, que será implantado na Escola de Educação Básica Professor Honório Miranda, no Centro. A partir do próximo ano, a administração municipal, em parceira com a direção da escola, vai oferecer pela primeira vez uma profissão aos estudantes que ingressarem no Ensino Médio.

Na prática, serão acrescidas mil horas na grande curricular da escola que integrarão as disciplinas comuns do ensino médio, totalizando 3.400 horas/aula. Em Gaspar, os alunos se tornarão Técnicos em Informática, com Habilitação em Desenvolvimento de Software. "Essa é uma oportunidade valiosa para nossos estudantes que poderão ainda na escola aprender uma profissão para ingressarem com mais qualificação no mercado de trabalho e no mundo digital", avalia o Prefeito Adilson Schmitt.

O município foi uma das 30 cidades catarinenses contempladas com o Programa Ensino Médio Integrado, do Governo do Estado, através da Secretaria de Educação, Ciência e Tecnologia. Ao todo, três mil alunos catarinenses serão contemplados.

Gaspar implanta oficialmente Defesa Civil

Pela primeira vez , Gaspar vai contar com o serviço efetivo da Comissão Municipal de Defesa Civil (Comdec), que será composta por 52 profissionais da área governamental e não-governamental. A cerimônia de nomeação e posse dos voluntários acontece hoje, dia 14, às 17 horas, no auditório da prefeitura.

A equipe deverá reunir-se todos os meses para discutir e coordenar todos os tipos de ações da Defesa Civil, tanto na área de prevenção, redução e preparação de desastres quanto na de reconstrução do município. "A Comdec existe em Gaspar desde 1973, mas só agora ela vai sair do papel e existir de verdade. A cidade está dando um passo muito importante", avalia o Diretor de Defesa Civil de Gaspar e futuro presidente da Comdec, Sérgio de Almeida, que acrescenta: "Somente com as atas das reuniões dessa Comissão que o prefeito poderá, por exemplo, solicitar o reconhecimento do estado de calamidade pública e reivindicar recursos públicos".

Após a cerimônia de posse, os membros da Comdec assistirão a uma palestra que será ministrada por um representante da Diretoria Estadual de Defesa Civil, com o tema: *O que é Defesa Civil?* Toda a equipe da Comdec será capacitada com cursos e palestras ao longo dos dois anos em que permanecerá empossada.

O principal foco dos membros da Comdec, entretanto, será as cheias, "que hoje são um risco iminente para a população do Vale do Itajaí", fala o Diretor Almeida.

Para evitar futuros problemas, segundo ele, o grupo vai monitorar o rio e trabalhar na prevenção de possíveis alagamentos, cheias e enchentes.

Jornal Metas
E-mail: jornal@jornalmetas.com.br
Site: www.jornalmetas.com.br
Telefone: 3332-1620

Clim Comunicação
Gráfica Off-Set e Digital - Cópias P&B e Collor - Encadernações
Plastificações - Plotagens em Cad - Cartões de Visita
Planejamento Estratégico de Marketing e Comunicação
Rua São José, 315 - Centro - Gaspar - SC (ao lado da Papelaria Coração do Estudante)
Fone/Fax: (47) 3332-3767
grafcopias@terra.com.br

Natal o que realmente importa, são os sentimentos que tocam no coração de cada um!!
Por isso que estamos há 50 anos com você
RSV
RÁDIO SENTINELA DO VALE
1460 KHZ - 2.500 WATTS
(47) 3332-0783
WWW.SENTINELADOVALE.COM.BR

Governador assina convênios para Ilhota

O Governador do Estado Luiz Henrique da Silveira visitou Ilhota, na sexta-feira, 09, para assinar três convênios para investimentos no município, que correspondem à aquisição de uma ambulância para a Secretaria da Saúde, no valor de R$ 75 mil, com contra partida de R$ 23 mil da Prefeitura; a reforma da balsa e aquisição de um novo rebocador, no valor de R$ 230 mil, com contrapartida de R$ 35 mil do município; e a obra de readaptação e conclusão do Ginásio da Escola Estadual Marcos Konder, que está parada desde 1997, no valor de R$ 340 mil. Os recursos devem entrar no município de forma parcelada, mas o valor da ambulância será entregue imediatamente.

Divulgação PMI

Recursos para a nova ambulância devem chegar em poucos

A assinatura dos convênios aconteceu no Salão Paroquial e contou com cerca de 300 pessoas. Além do Prefeito Ademar Felisky, do vice Antonio Schmitz, secretários municipais e vereadores, estiveram presentes o sociólogo e escritor do livro "O Ócio Criativo", Domenico De Masi, a vice-prefeita de Itajaí Eliane Rebelo, o presidente do Banco de Desenvolvimento de Santa Catarina Renato Viana e os deputados João Matos, Peninha e Cezar Cim. O Prefeito Ademar Felisky aproveitou a visita do governador e expôs os problemas enfrentados com a travessia na balsa, solicitando a construção da ponte, que é o principal sonho dos moradores de Ilhota.

A presidente do Conselho de Segurança Pública do Município (Conseg) Sueli Ana dos Santos e o presidente da Associação Comercial e Industrial de Ilhota (ACI-Il), Celso Brassanini, entregaram ao governador um ofício solicitando mais policiais efetivos no município.

Adilson assume comando da Ammvi

Durante um ano quem vai ocupar o cargo de presidente da Associação dos Municípios do Médio Vale do Itajaí (Ammvi) é o Prefeito de Gaspar, Adilson Schmitt, em substituição ao prefeito de Timbó, Oscar Schneider. A decisão unânime foi conhecida em reunião da entidade realizada na quinta-feira, dia 8, em Blumenau. A vice-presidência da Ammvi ficará a cargo do prefeito de Pomerode, Ércio Kriek e a segunda vice-presidência, a cargo do prefeito de Blumenau, João Paulo Kleinübing. Os cargos de primeiro e segundo-tesoureiro serão ocupados, respectivamente, por Oscar Schneider e pelo Prefeito de Rodeio, Carlos Alberto Pegoretti. Como presidente, Schmitt quer apostar no apoio dado pela entidade aos municípios para elaboração do Plano Diretor e também estimular a discussão em torno do Imposto sobre Circulação de Mercadorias e Serviços (ICMS). "O objetivo é encontrar ações que unifiquem ainda mais os 14 municípios que compõem a Ammvi", revela Schmitt. Mais de R$ 1,2 milhão será administrado na entidade pelo novo presidente.

Rua Coronel Aristiliano Ramos, 470 - Centro - Gaspar - Fone: 3332-0235

Contagem regressiva para o Natal

Desde a terça-feira, dia 6, o Papai Noel estacionou o seu trenó na Praça Getúlio Vargas, no centro de Gaspar, para lembrar que a cidade já está em contagem regressiva para o Natal. Duendes, caixas de presentes e luzes de natal decoram a Praça que até o dia 23 é, literalmente, a casa do bom velhinho do Pólo Norte.

Uma verdadeira vila natalina foi montada na Praça Getúlio Vargas, no Centro de Gaspar, que fica mais encantadora à noite. No local, os pais das crianças podem fazer fotos e prestigiar a nova iluminação e decoração natalinas que já enfeitam a cidade desde que foi lançado oficialmente o "Gaspar Natal em Festa 2005".

As crianças fazem fila para poder ter contato com o Papai-Noel, entregar suas cartinhas e ganhar balas. Antônio Camargo da Silva Junior, 7 anos, todo ano gosta de en-contrar com o Papai Noel e entre-gar uma cartinha. Este ano, ele quer ganhar de presente um carrinho de oito molas e por ter passado direto na escola, ele está confiante de que o seu pedido será atendido. Como Junior, muitas outras crianças também passaram pela praça para dar um abraço no bom velhinho, fazer os seus pedidos e tirar fotografias para guardar de recordação.

Até o dia 16, o Papai-Noel vai atender das 16h às 20 horas e sábado, dia 17/12, das 9h às 12 horas e das 14h às 18 horas. Na semana que antecede o natal (19 a 23), o bom velhinho permanecerá em sua casinha das 16h às 21 horas e na véspera, dia 24, o atendimento será feito somente até o meio dia.

Bom Velhinho permanecerá na praça até o dia 24

Assinar o Metas ficou ainda mais interessante

Você pode ganhar um presente de Natal

Sorteio 17/12/2005

Concorra a uma TV 20" Philips e a um DVD Philips que serão sorteados para as renovações e novas assinaturas

Ligue 3332-1620

Por apenas R$ 65,00 a vista ou em até 12 vezes de R$ 6,92

Parcelas	Valor Parc
1	R$: 66,50
2	R$: 34,00
3	R$: 23,17
4	R$: 17,75
5	R$: 14,50
6	R$: 12,33
7	R$: 10,79
8	R$: 9,63
9	R$: 8,72
10	R$: 8,00
11	R$: 7,41
12	R$: 6,92

1º Prêmio

2º Prêmio

* Fotos meramente ilustrativas

Promoção Válida de 12/10/2005 a 16/12/2005

Fotos: Divulgação Fox Hound

Imaginação, improviso e fantasia

Intenção do grupo é levar o projeto do RPG para as escolas públicas

Desenhistas profissionais estiveram presentes no evento

Há sete anos, um grupo de cinco amigos de Gaspar pratica o RPG - abreviação do termo Role Playing Game, que já foi traduzida de várias formas para a nossa língua. Uma das mais populares é Jogo de Interpretação de Papéis. Os amigos criaram uma espécie de Ong (que está em fase de regulamentação) chamada Fox Hound, com o objetivo de atrair novos adeptos para este fantástico jogo e divulgá-lo. Hoje, 40 pessoas participam diretamente da Fox Hound. Eles são integrantes que vêem no RPG uma chance de aprender, conquistar novos amigos e se divertir.

O RPG é um jogo onde as pessoas assumem personagens e respondem pelas suas ações durante o jogo. É similar a um teatro, porém não há textos ou roteiros a seguir. Tudo é improvisado e, por isso, divertido. Num RPG, cada jogador representa um personagem que faz parte da história que está sendo contada pelo narrador e interfere em seu desenvolvimento, transformando-a em uma criação. Normalmente, são adicionadas fantasias aos jogos para criar aventuras mais interessantes. Dependendo do estilo, o jogo pode ocorrer na Era Medieval - com lutas de arcos e espadas e magos terríveis, num clima muito semelhante ao do filme Senhor dos Anéis ou Harry Potter - ou no mundo ultra moderno, onde *lazers*, espadas de luz, e robôs inteligentes criam o clima de batalha. Na maioria dos *games*, o jogador assume personagens místicos, como vampiros, elfos, lobisomens, hobbits, dragões, gnomos e fadas, para enfren-tar criaturas estranhas como orcs, dragões de sete cabeças e gigantes.

Anualmente, a Fox Hound realiza um encontro de RPG. Este ano, ele aconteceu no mês de novembro, na Sociedade Canarinhos, e reuniu jogadores de diversas cidades do Vale e Litoral. Foram mais de 170 pessoas visitando, jogando e aprendendo com os praticantes e convidados. Desenhistas profissionais, o pessoal do AniFest (evento estadual que envolve o jogo), um torneio de cartas (Magic: The Gathering) e várias mesas de RPG com mestres gasparenses e blumenauenses, divertiram o público durante todo o dia.

RPG nas escolas

Segundo Vítor Pamplona, um dos fundadores da Fox, o evento também serviu de vitrine para um ambicioso projeto que vem sendo trabalhado há mais de três anos pelo grupo: levar o RPG às escolas públicas como técnica de ensino e reforço para as aulas. O RPG é fonte de pesquisa e ferramenta de ensino para vários profissionais das ciências humanas nos países de primeiro mundo e no Brasil. "Com o tempo, esperamos que isso se torne algo mais comum e corriqueiro entre nossas escolas, assim como nos EUA, Dinamarca e Suécia", ressalta Vítor.

Ele lembra que, além de tornar o aprendizado mais divertido, o RPG permite ao aluno vivenciar a matéria da aula, fixando melhor o conteúdo. E, o mais importante, cria uma identificação com a matéria, seja de História ou Matemática. O conteúdo da aula deixa de ser coisa teórica e distante para se tornar mais vivo e atraente.

Divisões do mundo RPG

- De jogos de cartas: Cada jogador possui um baralho montado por ele, com suas criaturas, magias e territórios. As disputas ocorrem entre dois ou mais jogadores, que podem estar divididos em equipes ou não. O objetivo é usar o seu baralho para derrotar o baralho do oponente. Como existem inúmeras cartas à venda, sempre existirá uma surpresa no baralho do oponente.

- De jogos de mesa: Um dos mais jogados. O jogo acontece com dois componentes, o mestre e os perso-nagens. Normalmente, os personagens atuam em equipe tentando desvendar a história, os mistérios e enigmas que o mestre cria. O mestre apenas relata o momento atual em que os personagens se encontram, e deixa as decisões do jogo com os jogadores. Por exemplo, se os personagens estão numa cidade e ela começa a ser atacada por monstros, cabe aos jogadores decidirem se os seus personagens irão lutar ou correr. O mestre deve estar preparado para continuar a história para qualquer decisão que eles tomarem.

- De Live Action: Um Live Action é similar a um RPG de mesa, porém os jogadores devem estar devidamente trajados como seus personagens.

Devem atuar, falar, gesticular e transitar como se fossem os personagens em um lugar devidamente montado. Como um teatro de improviso, mas sem o palco. Este tipo de jogo é o mais divertido, pois os trajes, as falas e a cena como um todo fazem os jogadores abandonarem o estresse da vida e assumir formas tão inusitadas quanto desejarem.

Perfeito 'happy hour' na Bierfass

Local é apropriado para reunião de amigos embalada por boa cerveja artesanal

Desde meados de novembro, os gasparenses estão desfrutando de uma nova opção sem precisar sair da cidade. A Bierfass Choperia e Restaurante abriu suas portas para preencher a ausência de um local aconchegante para a reunião de amigos, colegas de trabalho, casais e familiares para um momento de descontração e bom papo ao anoitecer.

O local é apropriado para todos aqueles que gostam de embalar a conversa com uma boa cerveja artesanal – Eisenbah Pilsen e Weizenbier (à base de trigo) - e um petisco saboroso, preparado por amantes da arte culinária.

Localizada na margem esquerda, à esquerda da ponte, a Bierfass é resultado de um investimento feito a longo prazo por Antônio Augusto Schmitt, 47 anos, que até então trabalhava na área financeira

Guto, como é mais conhecido, sempre gostou de fazer churrascos e organizar eventos familiares mas a idéia de abrir o próprio negócio surgiu como uma opção para criar uma oportunidade de trabalho para os filhos, casos eles não encontrassem algo satisfatório no mercado de trabalho.

A idéia surgiu há 10 anos, mas as mudanças para construir efetivamente a Choperia iniciaram há oito anos, quando Guto e a família desocuparam a casa onde moravam.

O proprietário do estabelecimento não sabe precisar o valor do investimento, justamente por ser algo que ele foi fazendo aos poucos, conforme o bolso permitia, no entanto, por ter construído sem pressa, acredita ter feito as coisas mais caprichadas, aliás, algumas peças do restaurante foram confeccionadas por ele próprio.

Atualmente a capacidade física do local é para 170 pessoas, mas a equipe de atendimento ainda está em fase de formação, assim como a equipe que prepara os pratos. A propaganda boca a boca tem sido fundamental para atrair novos clientes; já a cordialidade da família Schmitt aliada ao ambiente agradável, embalado ao som de MPB, Jazz e Blues, têm garantido o retorno dos que já experimentaram um perfeito 'happy hour' na Bierfass.

Bierfass, em alemão, quer dizer cerveja de barril

Investimentos futuros

Apesar das instalações da Bierfass serem dignas de elogios, Guto prevê mais investimentos para o futuro. Por enquanto o atendimento acontece somente à noite, com exceção do domingo, quando também abre para almoço, mas a perspectiva é ampliar o horário de atendimento a partir de março, como também explorar o segmento de aves, peixes e camarões, já que hoje seus pratos são basicamente à base de carne vermelha.

Para o futuro Guto também pretende proporcionar atrações com música ao vivo, dentro de um estilo bem próprio.

- Serviço
Rua Luiz Franzói, 88, Margem Esquerda, Telefone: 3332-3521
- Atendimento
Segunda a segunda: a partir das 18h
Domingos: abre para almoço também

Poetizando a Vida

Por Júlio César Bridon dos Santos

"Alicerce da Vida"

Senhor!
Nas noites
Quando o sono
Não se achega
Me deixo envolver por
tuas palavras
Teus belos pensamentos
E teu maravilhoso exemplo.

Senhor!
Gostaria de caminhar
Abraçado com tuas verdades
Para que jamais pudesse trair
Teus ensinamentos.

Senhor!
Busco me entregar a Ti
E não me deixar envolver
Por pensamentos e sentimentos
negativos.

Senhor!
Que eu seja mais um
A mostrar ao mundo
as Tuas verdades
E que elas sejam o alicerce
para minha existência.

Obrigado,Senhor!

do livro "MOMENTOS DE REFLEXÃO"
bridon@terra.com.br

PROMOÇÃO

TROCA TROCA
DE ÓCULOS
SOLARES

Seu óculos usado vale 10% de desconto na troca por um novinho.

Na troca do seu óculos solar usado por qualquer modelo da nova coleção, você ganha 10% de desconto no valor total. Esta promoção é válida até 24/12/2005.

Rua Cel Aristiliano Ramos, 522 - Centro - Gaspar - SC - Fone: 47 3332-0172

ERNESTO
Relojoaria & Óptica
50 Anos

Ciclista quer entrar para o 'Livro dos Recordes'

Mais conhecido como Palhaço Perereca, o salva-vidas de rodeio Antônio Rogério do Nascimento passou por Gaspar, na última semana, com sua famosa bicicleta, que ele carinhosamente apelidou de "BMW". Perereca quer entrar para o Guiness Book, o Livro dos Recordes e, para isso, precisa pedalar 42 mil quilômetros. A peregrinação teve início em março do ano passado, quando ele partiu da cidade de onde mora, Aranápolis, no estado de Mato Grosso. Ele já passou por todas as regiões do Brasil. Do Sul, ele vai para a Argentina, Uruguai e Chile, para depois encerrar sua empreitada do ponto de onde saiu. A data da chegada a Aranápolis está marcada para 1° de março de 2007. Ele calcula que já tenha percorrido a metade dos quilômetros necessários para a quebra do recorde que pertence a um americano.

Em Gaspar, ele ficou apenas dois dias, e contou com a ajuda muito especial do integrante Leandro, da dupla gasparense Leandro & Evandro. Ele tomou conhecimento da história de Perereca quando se encontraram em um bar do município, no dia em que o ciclista chegou à cidade, e resolveu lhe dar abrigo naquela noite. Para Perereca, encontrar pessoas como Leandro, que mesmo sem conhecê-lo lhe ofereceu sua casa para pernoitar e alimentação, é o que há de melhor em sua extensa viagem. Depois de per-correr tantos estados, ele lembra com carinho do Pará, lugar segundo ele, de pessoas muito solidárias. Além de colecionar amigos, por onde passa ele vira atração. Ele já apareceu nos programas Mais Você, da Ana Maria Braga, no Domingão do Faustão, Domingo Legal, Ratinho e também no Esporte Espetacular. Um dos motivos é o seu objeto de locomoção, a "BMW".

A famosa bicicleta foi montada por ele mesmo. Ela pesa 108 quilos e é praticamente uma casa ambulante. Possui um colchão, lona de proteção contra a chuva, cobertores, cinto de segurança, retrovisor, volante, rádio e ainda espaço para carregar roupas e objetos pessoais. Mas não é só de alegria que é feita a peregrinação do ciclista. No mês passado ele foi surpreendido por assaltantes, no estado de São Paulo, e levou duas coronhadas na cabeça. Acordou nos braços de bombeiros e rodeado por policiais que o socorreram. Os assaltantes levaram a tv que fazia parte de sua 'BMW', celular e máquina fotográfica.

Do sul do Brasil, Perereca segue para países vizinhos

Em Gaspar, o ciclista contou com a hospitalidade de Leandro & Evandro

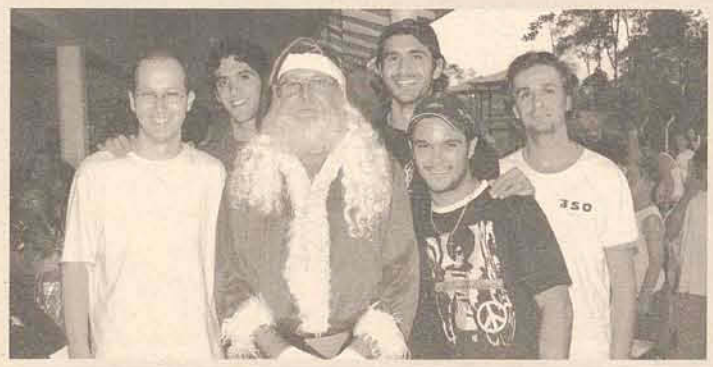

Piloto e amigos fazem boa ação

Na última sexta-feira, dia 9, o piloto de Cross Country Pablo Reinert e outros amigos repetiram a ação realizada no ano passado e fizeram a alegria das 156 crianças da escola municipal Angélica Costa. Eles aproveitaram a ocasião das festividades em comemoração ao Natal, na escola, e, com a ajuda do Papai Noel, fizeram a entrega de presentes e chocolates aos alunos do educandário. A idéia surgiu como forma do grupo de amigos levar um pouco de alegria as crianças carentes do município. Para tanto, eles buscaram informações junto à Prefeitura de Gaspar para identificar qual comunidade necessitava mais de doações. A escola Angélica Costa acabou sendo escolhida.

O que fez este dia entrar para a História?

14 a 20 de Dezembro

14- Pacto para a paz

Em 14 de dezembro de 1923, após onze meses de luta sangrenta no Rio Grande do Sul, é assinado o Pacto de Pedras Altas. Estabelecia que o governador empossado permaneceria no cargo até o final do mandato. Contemplava o acordo com uma anistia geral dos revoltosos, selando a pacificação do Estado.

15 - Um clássico do cinema

Em 15 de dezembro de 1939, era lançado o filme *"... E o Vento Levou"*. A obra conquistou os Oscars de Melhor Filme, Direção, Atriz, Roteiro, Atriz Coadjuvante, Fotografia, Montagem e Direção de Arte, ficando 26 anos como a maior bilheteria da história do cinema.

16- Senna

Em 16 de dezembro de 1997, a justiça italiana declarou não haver culpados na morte do piloto brasileiro Ayrton Senna. Ele bateu na curva Tamburello, uma das mais famosas da F-1.

17 - Fim aos marajás

Em 17 de dezembro de 1989, Fernando Collor de Mello é eleito presidente da República. As eleições de 1989 ganharam uma importância extraordinária para a sociedade brasileira. Uma delas era que 29 anos já se haviam passado desde o último presidente eleito pelo voto popular. Collor renunciou em 1992.

18- Nasce o mestre do cinema

Em 18 de dezembro de 1947, nascia um dos maiores gênios do cinema. Junto com Coppola e George Lucas, Steven Spielberg reinventou o cinema na década de 70. *Tubarão* e *E.T.*, entre outros, estão entre as maiores bilheterias de toda a história. O primeiro Oscar veio com *A Lista de Schindler*, em 1993.

19- Reviravolta no poder

Em 19 de dezembro de 1991, Boris Yeltsin assume o comando do Kremlin, após quatro meses do início de um golpe que acabou com a União Soviética. Yeltsin saiu fortalecido, depois de liderar a resistência no Parlamento, pedindo que a ordem e a democracia fossem respeitadas.

20 -Crise na Argentina

Em 20 de dezembro de 2001, a crise argentina atingiu o momento mais grave. O ministro da Economia, Domingo Cavallo, pediu demissão pois o Congresso retirou os poderes especiais que ele havia recebido. Os argentinos sentem a crise no país, com a renúncia do Presidente Fernando de La Rua.

Fonte: Portal Terra

Gal Costa na festa da Bunge

Um dos maiores nomes da MPB veio para a confraternização de fim de ano dos colaboradores da Bunge Alimentos. Gal Costa subiu ao palco, montado no Centro de Divulgação Ambiental e Lazer, anexo à unidade industrial da empresa e ADCB (Associação Desportiva Classista Bunge), no bairro Poço Grande, na noite de sexta-feira, dia 9. Por uma hora, ela cantou seus principais sucessos, e se despediu deixando um coro de vozes pedindo "bis".

A noite de sexta-feira também foi especial para a Bunge Alimentos por um outro motivo: a inauguração oficial do CDAL. A solenidade antecedeu à festa e ao show de Gal. Compareceram cerca de 500 pessoas, entre diretores, colaboradores da empresa, autoridades - locais e estaduais - imprensa e convidados dos mais diversos setores da comunidade de Gaspar e região. "Mais do que preservar, todos nós, acredito, precisamos sensibilizar, conscientizar e educar. Só assim, entendo, multiplicaremos de forma madura e perene as ações de proteção ao meio ambiente e com elas, ao mesmo tempo garantiremos um futuro melhor para todos e em todos os lugares do Brasil e do mundo", afirmou o presidente da Bunge Alimentos, Sérgio Roberto Waldrich. Ao discurso do presidente, o pastor da Paróquia Evangélica Luterna de Gaspar, Werno Stiegemeier conduziu uma oração e abençoou as instalação do CDAL. Em seguida, o presidente da Bunge Alimentos; o Secretário Regional de Desenvolvimento de Blumenau, Paulo França, no ato representando o governador do Estado, Luiz Henrique da Silveira, e o prefeito, Adilson Schmitt, descerraram a placa inaugural do CDAL. Encerrando a cerimônia, se apresentou a Orquestra de Câmara de Blumenau.

Espaço ambiental

O CDAL é um moderno espaço voltado à recuperação, preservação, pesquisa e educação ambientais no Vale do Itajaí. A obra exigiu recursos próprios da ordem de R$ 2,5 milhões.

Outros R$ 2 milhões serão aplicados, em quatro anos, na manutenção, pesquisa, divulgação do conhecimento e projetos. No complexo também foi instalado um viveiro de multiplicação de mudas de árvores nativas - até 100 mil por ano - para a recuperação da mata ciliar da Bacia do Itajaí, numa parceira - técnica e científica - com a Furb. O CDAL possui ainda um amplo auditório para palestras e seminários para 120 pessoas, local para exposição, restaurante e área de lazer.

Gal Costa se apresentou em Gaspar pela primeira vez

Paulo França, Adilson Schmitt e Sérgio Waldrich inauguraram o CDAL

Último dia do Natal no CDAL

Hoje é o último dia do Natal na Bunge. O evento acontece na sede do Centro de Divulgação Ambiental e Lazer da empresa, localizado anexo à unidade industrial, no bairro Poço Grande. Estão previstas as apresentações do Grupo de Dança Madre Francisca Lampel e do Grupo Vocal Cantando Por Aí.

Desde o domingo, dia 11, o Natal na Bunge está proporcionando aos colaboradores, familiares e a comunidade uma festa com muitas atrações culturais e de lazer. Já se apresentaram a Jazz Band e o Coro da Furb, dando um brilho especial à programação. Na segunda-feira, o público que foi ao CDAL assistiu à peça teatral "Então...é Natal", da Companhia Carona de Teatro.

Na seqüência, o palco foi ocupado pelo grupo folclórico Boi-de-Mamão do Batista. Ontem, dia 13, mais duas apresentações musicais: Coral Municipal Beatrice Zimmermann Koerich e Coro Misto Santa Cecília. Paralelamente aos eventos, o Natal na Bunge promoveu uma exposição de presépios, feira de produtos natalinos e de presentes. O Papai Noel também está lá, diariamente, para distribuir balas, tirar fotos e receber os pedidos das crianças. O acesso a todos os eventos é gratuito, assim como os ônibus, que a Bunge disponibilizou, com saída da Praça Getú-

Empresa preparou semana de atividades natalinas

BUNGE, MEIO AMBIENTE E VOCÊ. UMA RELAÇÃO DE RESPEITO.

O DIA 9 DE DEZEMBRO DE 2005 VAI FICAR MARCADO NOS 100 ANOS DA BUNGE NO BRASIL, QUANDO FOI ABERTO À COMUNIDADE O CENTRO DE DIVULGAÇÃO AMBIENTAL E LAZER DE GASPAR SC.

O CENTRO TEM POR OBJETIVO A CONSCIENTIZAÇÃO DAS PRÓXIMAS GERAÇÕES PARA A QUALIDADE DE VIDA, A PRESERVAÇÃO AMBIENTAL E A CONSTRUÇÃO DE UM FUTURO MELHOR.

É TAMBÉM EM GASPAR QUE A BUNGE ALIMENTOS MANTÉM INTACTOS 300 HECTARES DA MATA ATLÂNTICA.

COMPROMISSO DE TODOS COM O DESENVOLVIMENTO SUSTENTÁVEL.

BUNGE 100 anos

SÓ QUEM OLHA PARA O FUTURO CHEGA AOS 100 ANOS.

BUNGE Pro Delícia Primor soya Cyclus SALADA

Cine Foto Mary

Felicidades para **Fernando e Elizandra** que se uniram em matrimônio na Igreja Matriz São Pedro Apóstolo no sábado, dia 10. A assoc. Canarinhos estava deslumbrante para receber o casal e os convidados.

Cine Foto Mary

A Igreja São Pio X de Ilhota, recebeu no dia 10, o feliz casal **Adriana e Cristiano** para celebrarem seu casamento. A comemoração foi em grande estilo na Assoc. dos Servidores de Ilhota. Parabéns ao casal.

Divulgação

Ao empreendedor casal **Artur e Vera** (Churrascaria Raul's), desejamos todas as possíveis alegrias, para que vocês continuem assim, lindos e felizes. Parabéns pelos 21 anos de união completados hoje, dia 14.

Divulgação

"Há momentos na vida em que devemos calar e deixar que o silêncio fale ao coração, pois há sentimentos que a linguagem não expressa e emoções que as palavras não sabem traduzir." Felicidades para **Jean e Franciele!!!!**

Divulgação

A competente **Kelly (Kelly Cabelos)** (dir) junto de Edson Freitas (cabeleireiro da Xuxa) em um recente evento profissional em São Paulo.

Destaque

por *Juliana P. Z. Deschamps*

Compras
O comércio de Gaspar está ficando cada vez mais agitado, no domingo à tarde, grande público circulou no centro da cidade. Pelo visto, todos estão antecipando suas compras de Natal, aproveite você também, a CDL organizou um horário bem especial para facilitar a escolha do presente certo.

Música ao vivo
No sábado, dia 17 e no domingo, dia 18 a partir das 11h, a Churrascaria Toni estará presenteando seus clientes com a dupla Leandro e Evandro cantando ao vivo. Prestigie a boa carne e este talento gasparense!

Aniversário
Só alegria na festa do grande amigo Edson Ivan da Costa que comemorou seu aniversário no dia 10, na Soc. Canarinhos, junto de seus familiares e a turma do Grupo Grandes Amigos. A coluna parabeniza com desejos de muito sucesso!!!

Aniversariantes
E vai rolar a festa para D. Maria, dia 14 (CDL – Gaspar), Marcio, dia 14 (Relojoaria Santos), Lucio Nunes, também dia 14, Marili, dia 17 (Karina Enxovais), Nanci, dia 18 (Mercado Colchões), Ana Paula, dia 19 (Tralalá) e para Ricardo, também dia 19 (Pontinho Modas). Parabéns a todos e um Feliz Aniversário!!!

Saudarei este dia com amor no coração

E como Agirei? Amarei todos os comportamentos dos homens, pois cada um tem qualidades para ser admirado, mesmo se estivessem ocultas. Com Amor derrubarei o muro da suspeita e ódio que construíram em volta dos corações e,em seu lugar, construirei pontes para que meu Amor possa entrar em suas almas. Amarei as ambições, pois elas podem inspirar-me; amarei os fracassos; pois eles podem ensinar-me; amarei os reis, pois eles são apenas humanos, amarei os humildes, pois eles são filhos de Deus. Amarei os ricos, pois eles são, não obstante, solitários, amarei os pobres, pois eles são muitos. Amarei os jovens pela fé que possuem, amarei os velhos, pela sabedoria que partilham. Amarei os formosos, por seu olhar de tristeza; amarei os feios; por suas almas de Paz. Acreditando na força deste pergaminho e, na força do meu Amor, sei que vai se realizar meu sonho. Você, meu inesquecível Amor.

(extraído do livro " O maior vendedor do mundo" Og Mandino, 4ª. Parte.)

Sua festa com mais alegria!
Brink Party
Decorações para festas infantis e eventos
Aluguel e venda de painéis
Aniversário, 1º Comunhão e 15 anos
Decoração com balões - Recreação
Lembrancinhas personalizadas
Desenvolvemos temas sob encomenda
Doces, salgados e presentes
Ligue agora e agende uma visita
★Fone (47) 3332-5912 / 3332-0927 - Cel 8807-8202
Rua Dr. Nereu Ramos, 274 - Coloninha - Próx a Linhas Circulo - Gaspar - SC

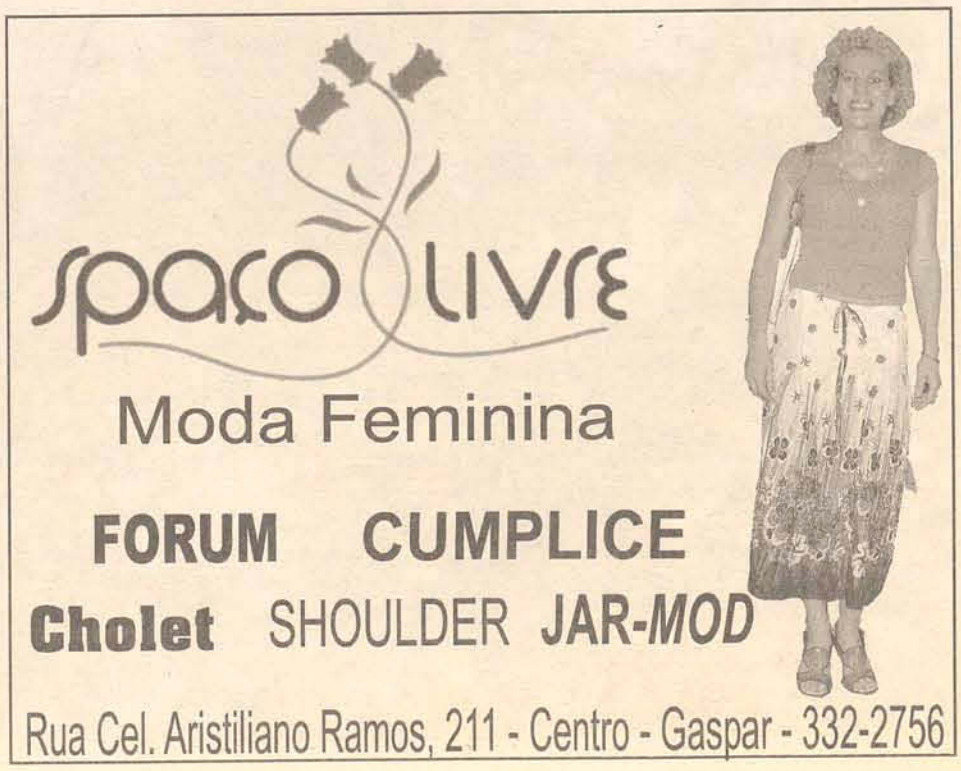

Café da Manhã

Como é de costume e este ano não poderia ser diferente, a **Bel Contabilidade** ofereceu na manhã de ontem, dia 13, um maravilhoso café no Fazzenda Park Hotel em confraternização para seus clientes, parceiros, fornecedores, colaboradores e autoridades. Com objetivo de agradecer a confiança depositada em seus serviços, na oportunidade lançou o cardápio de clientes e seu novo site: www.belcontabilidade.com.br

Divulgação

A educadora Jacqueline, parabeniza todos os alunos da EJA pólo Angélica Costa, pelo empenho e a belíssima apresentação na amostra de trabalhos realizada no dia 10. Agradece a todos que de alguma forma colaboraram para que o trabalho tivesse tanto sucesso, Rádio Sentinela do Vale, em especial Jota Aguiar, Benvindo, Jean Miglioli e moradores do bairro Sertão Verde, pela colaboração e informações. " A todos meus queridos educandos e seus familiares, desejo um Feliz Natal e um ano cheio de alegrias e realizações. Desde já, com o coração cheio de saudades de sua sempre educadora e amiga... Jacqueline Apª Schmitt"

Divulgação

"Parabéns **Márcio** por mais um aniversário (13/12). Estamos felizes de poder ter ao nosso lado essa pessoa maravilha que você é, melhor pai, melhor marido, melhor em tudo. Todos nós te admiramos muito. De todos seus familiares, amigos e em especial seus filhos Elora e Neto."

Divulgação

O professor Bandeira, que também é produtor e apresentador da TV Univali, escolheu como cenário para o programa Recantos de Santa Catarina, a Pousada Vila do Farol em Bombinhas. Recebido pelo gerente geral Mario Pera, além da estrutura que o local oferece fez questão de dar destaque ao cardápio requintado do restaurante. No detalhe ostras e camarões servidos com requinte e bom gosto. Coisa fina!

Grupo de amigos em momento de descontração no novo point gastronômico. Estamos falando do Bier Fass (Margem Esquerda – Gs.) do nosso amigo Guto, que promete proporcionar um descontraído *happy hour* em ambiente aconchegante e acolhedor. Vale a pena conferir!!!

Horóscopo

De 14 a 20 de dezembro

Áries - Reorientar seus projetos e objetivos será de grande valia nesse final de ano. Se não deu certo até agora, talvez seja boa idéia tentar novos caminhos. No amor, a regra é respeitar para ser respeitado.

Touro - A seriedade com que encara suas obrigações e afazeres pode levá-lo/a a exagerar na dose quando o assunto é auto-estima e cobranças a si mesmo. No amor, a causa de seus problemas pode estar onde você menos espera.

Gêmeos - Expandir seus horizontes e trabalhar por seus objetivos maiores o/a fará uma pessoa muito mais feliz. Aproveite o bom momento para perder um pouco esse medo tão feroz de compromisso que você tem.

Câncer - Tome cuidado para não ficar amarga/o e acabar desacreditado das pessoas que o/a cercam. No amor, novidades ficam por conta de novas amizades que têm muito potencial para se tornar algo mais.

Leão - Preste atenção à desorganização que reina em sua vida familiar e tente colocar as coisas na linha. No amor, uma postura mais otimista e autoconfiante com certeza vão lhe ajudar a encarar os problemas melhor.

Virgem - A opinião dos outros sobre o que você faz e pensa não terão muita importância. Você estará intolerante quando o assunto é a intromissão dos outros em sua vida particular, mas conselhos podem ser valiosos.

Libra - No amor, lembre-se que cada entrega não exige um retorno. Faça as coisas sem esperar nada em troca para não gerar expectativas que podem não ser correspondidas. Mantenha-se longe das fofocas do ambiente de trabalho.

Escorpião - O momento é muito favorável a você. Sente, relaxe, e espere as coisas acontecerem. No amor, se as coisas não saíram do jeito que você esperava, tenha um pouco mais de calma e clareza ao conversar com o/a parceiro/a.

Sagitário - As coisas não vão acontecer facilmente para você essa semana. Mantenha o otimismo e espere a fase passar. No amor, problemas inesperados podem balançar seu coração e você já não tem tanta certeza do que procura.

Capricórnio - Sua auto-estima anda em baixa, mas você deve sempre tentar se lembrar quão especial você é. Despir-se dos preconceitos é o primeiro passo para a verdadeira libertação. Período de muitas realizações.

Aquário - Não se culpe por seguir seus instintos, mas não magoe as pessoas que gostam de você a troco de nada. Os solteiros continuam felizes, mas sentem falta de algo mais. Individualidade ameaçada por medo de ir em frente.

Peixes - O final do ano estimula seu encontro com pessoas agradáveis e que podem lhe ser de grande ajuda. Aproveite para se divertir e deixar seu lado sério e organizado um pouco de lado. Nem tudo pode ser dito apenas com palavras.

Venha saborear as delícias de nossa cozinha

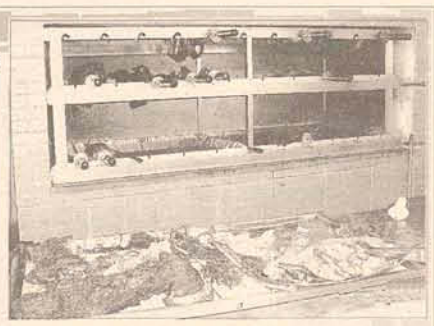

RESTAURANTE & BUFFET

CASA D'TCHELLI

Carne Assada
Buffet Variado

Sobremesa Grátis

3332-8235 Rua Coronel Aristiliano Ramos, 453 - Centro
Gaspar (Fundos da Casa Julio Schramm)

Julio Schramm
Fashion
3332-0803

Divulgação

No dia 8, **Eletícia Simone Isensee** completou seus 17 aninhos. Seus familiares e em especial suas amigas Duda e Iara desejam muitas felicidades e realizações.

Cine Foto Mary

O esperto **João Quintino Neto** vai ganhar uma *big* festa no dia 18 na Assoc. PMG para comemorar seus 6 anos completados no dia 20. Os pais Ciro e Joelma e a "mãezona" estão ansiosos por este dia. Valeu garotão!!!

Um colinho carinhoso de mãe pra filha!!! A pequena **Nicoli Barbieri Alves** completa 4 anos no dia 16. A mãe Márcia e o pai Mima parabenizam com muita alegria.

Divulgação

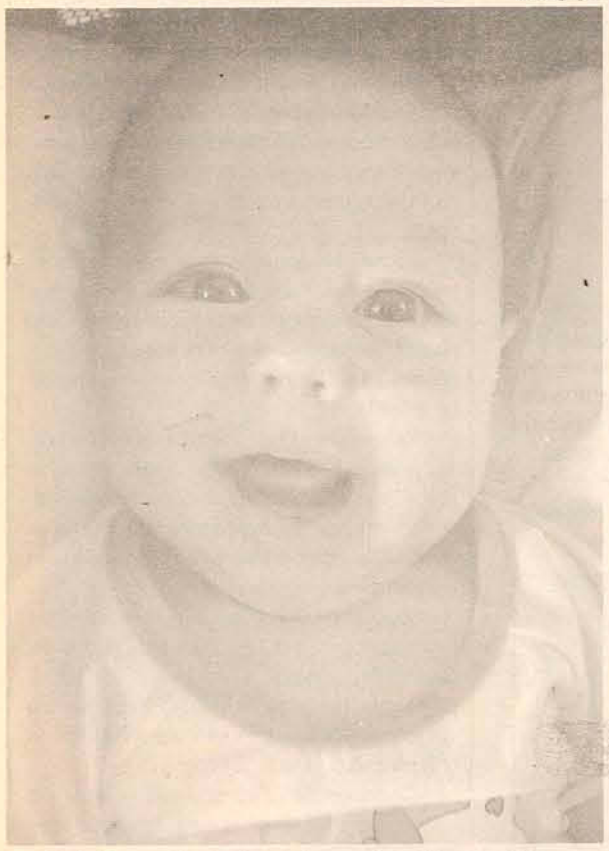

Abrindo o mês de dezembro, a fofa **Nicole Muller** comemorou seus 4 meses. Os pais corujas Vanilson e Graziela desejam muito amor e carinho.

Os pais Marcos e Elone, parabenizam o xodó **Mateus de Andrade** que ontem dia 13 completou 6 anos. Felicidades de toda família!!!

Cine Foto Mary

Já fazendo posse para a coluna, esta o fofucho **Pablo Henrique**, filho de Paulo Roberto dos Santos e Lú. A este lindinho, muita festa!!!

Cine Foto Mary

Feliz aniversário para a gatinha **Ana Claudia**, que hoje, dia 14 comemora seu aniversário. Quem parabeniza e deseja muita felicidade é sua mãe Marlene, sua avó Ana e seu padrasto Renato.

Neiva's
Cabelos

- Permanente AFRO - Relaxamento
- Escova definitiva - Escova Progressiva
- Alongamento de cabelo estilo mega hair
- Cauterização de fios com queratina e outros

Manicure - Pedicure - Unhas Artísticas
Limpeza profunda e tratamentopara rachadura de pé

FONE: 3332-5769 / 8809-9194
RUA ARNOLDO KOCH Nº 106 - COLONINHA - GASPAR
Fundos do Supermercado Zoni - Rua do Gasparense

A volta do gigante

Peter Jackson, diretor responsável pela bem sucedida trilogia "Senhor dos Anéis", foi a escolha certa para dirigir este *remake* da clássica e romântica história de King Kong.

O filme estréia nos cinemas de todo o país na próxima sexta-feira, dia 16. Esta nova versão de King Kong vai refletir a mesma sensibilidade dramática que foi usada em "O Senhor dos Anéis", com personagens e dilemas reais, no contexto de um mundo verdadeiramente fantástico. O filme se passa em 1933, justamente para dar à história o mistério e o romance de uma época passada. "Os anos 30 foram um tempo de descobertas, quando os parâmetros do mundo não eram conhecidos e, literalmente, qualquer coisa era possível", disse o diretor.

O filme conta a história de um famoso diretor de cinema (Jack Black, de Escola do Rock) que ao vagar pelas ruas de Nova York, encontra uma jovem pobre, mas muito bonita (Naomi Watts, de O Chamado), a quem imediatamente convida para ser a atriz de seu novo filme. A equipe viaja para uma ilha desconhecida, onde encontram Kong. Enquanto a equipe de filmagens tenta capturá-lo e levá-lo a Nova York para ser exibido como atração, ele se apaixona pela atriz. Watts revelou que sua relação com Kong é melhor desenvolvida do que no filme original de 1933 e do *remake* de 1976. "Ele não vai tirar minha roupa nem me secar com um sopro", diz a atriz. "É algo mais delicado. Há algo realmente atraente em seu poder e masculinidade. Não é isso que buscamos num homem?", indagou. Além da belissíma Watts, outro acerto do elenco foi Adrien Brody, ganhador do Oscar de Melhor Ator por "O pianista". Ele vive o piloto e ex-lutador Jack Driscoll, o protagonista.

"Os efeitos especiais do filme vão brincar especialmente com as similaridades entre a selva de arranha-céus em Nova York e a selva onde Kong vive", disse o diretor. O orçamento da fita, por conta de efeitos especiais extras, chegou a US$ 207 milhões, um terço a mais do que o previsto.

King Kong, EUA, 2005. De Peter Jackson. Com Naomi Watts, Adrien Brody e Jack Black. **Aventura.**

Filmes

Baseados na incrível série de histórias em quadrinhos de Frank MIler, os co-diretores Miler e Robert Rodriguez reúnem um maravilhoso elenco em um dos filmes mais esperados do ano. Bruce Willis é Hartigan, um policial com a missão de proteger uma dançarina, Nancy (Jessica Alba); Mickey Rourke é Marv, um marginal decidido a se vingar da morte de seu único e verdadeiro amor.

Sin City

Os 10 filmes mais locados da semana

1º Feras do asfalto
2º Filho do mascára
3º Natal da Família do Ratinhos
4º 2 Filhos de Francisco
5º O quarteto fantástico
6º Sobrevivendo ao Natal
7º Todos os cães do Natal
8º Hotel Ruanda
9º Paparazzi
10º A Ilha

Livros

Fonte: www.submarino.com.br

Sem Pauta - *Luiz Cesar Pimentel* Preço: **R$ 20,90** Editora: **Seoman**

Compilação de fotos, histórias e reportagens escritas pelo jornalista Luiz Cesar Pimentel, que durante quatro anos viajou por 18 países e regiões do mundo. O livro aborda um período de trabalho do jornalista como correspondente internacional *free lancer* na Ásia.

Vestido em Chamas - *Ocimar Versolato* Preço: **R$ 29,90** Editora: **Aleph**

Primeiro estilista brasileiro a fazer sucesso nas passarelas internacionais lança seu primeiro livro. Nele, Ocimar revela os bastidores do mundo fashion, conta um pouco de sua trajetória profissional e esclarece algumas passagens polêmicas de sua vida, em uma coleção de crônicas.

Sandman: Terra dos Sonhos - *Neil Gaiman* Preço: **R$ 47,90** Editora: **Conrad**

Fenômeno mundial de público e de crítica, Sandman consolidou o gênero de quadrinhos adultos. Publicado no final da década de 80, o épico original mistura mitologia grega clássica, lendas urbanas modernas e fantasia. Esta é a mais luxuosa edição de Sandman já produzida no mundo.

Música

Lançamentos

Hypnotize - *System of a Down*
Preço: **R$ 32,90** Gravadora: **Sony & BMG**

Segunda parte do mega sucesso *Mesmerize*. São 12 faixas imperdíveis como "Attack","U-Fig", "Tentative" e "Holy Mountains", entre outras. Um CD excepcional, em formato digipack. Confira!

Te Amo Cada Vez Mais: ao Vivo - *Daniel* Preço: **R$ 25,90** Gravadora: **Warner**

Álbum gravado ao vivo, em Botucatu, interior de São Paulo. São 14 faixas com sucessos de toda sua carreira, revisitados em arranjos que ficam ainda mais emocionantes, como "Desejo de Amar".

Belíssima – *Vários* Preço: **R$ 27,90** Gravadora: **Som Livre**

Trilha sonora da novela da Globo. São 18 faixas com músicas que representam a beleza e arte que envolve a trama, como "Pensar em Você" (Daniela Mercury) e "Sina" (Djavan). Imperdível!

Love Songs – *Bee Gees* Preço: **R$ 32,90** Gravadora: **Universal**

Edição fantástica de *Love Songs* dos Bee Gees, trio de maior sucesso da música de todos os tempos. São 18 clássicos, como "How Deep is Your Love", "To Much Heaven" e "Closer Than Close".

Pequeno Universo - *Nenhum de Nós*
Preço: **R$ 21,90** Gravadora: **Orbit**

Lançado após o sucesso da turnê do Acústico, são 13 faixas, duas versões e uma dobradinha com a escritora Martha Medeiros, que assina uma composição musical pela primeira vez, "Feedback".

Fonte: www.submarino.com.br

Já é Natal no Gaspar Grande

Na noite do sábado, dia 10, a comunidade do Gaspar Grande foi agraciada com uma bela festa de Natal que contou com a chegada do Papai Noel e apresentações de músicas natalinas da escola Olímpio Moretto e Centro de Desenvolvimento Infantil (CDI) Vovó Benta, em mais uma edição do Natal nos Bairros, idealizado pelo Departamento de Cultura do Município. A festa foi realizada no Centro Comunitário São Cristóvão e reuniu aproximadamente 800 pessoas. A diretora do CDI, Eliane Regina I. de Souza, ressalta que "as apresentações estavam maravilhosas", depois delas, foi servido um cachorro quente com refrigerante a todo o público presente. Três pessoas foram presenteadas com Cestas de Natal, por meio de sorteio das rifas de ambos os educandários. Os ganhadores da rifa do Vovó Benta foram Tiago Silveira, do bairro Gaspar Grande e Júlia Erna dos Santos, do Sete de Setembro.

Alunos do Vovó Benta e Olímpio Moretto apresentaram canções natalinas

Alex Júnior Zilli, aluno da 1ª série, ficou com a Cesta da rifa da Olímpio Moretto.

Na tarde de hoje, dia 14, acontece no CDI Vovó Benta a festa de encerramento das atividades do ano com os alunos, em que eles vão ganhar presentes e receber a visita do Papai Noel.

Gasparense emociona no 3º Prêmio IGK

A gasparense Eduarda Zimmermann Becker foi uma das pessoas que garantira mais emoção à entrega do 3º prêmio Instituto Guga Kuerten, realizada no dia 02 de dezembro, em Florianópolis, ao interpretar a canção Tempo Perdido de Renato Russo. Foram premiadas oito categorias, entre pessoas e entidades que realizaram alguma ação social no decorrer de 2005 envolvendo a área jornalística e categorias de projetos sociais e indicação. Uma comissão julgadora foi montada para cada categoria por membros do Instituto e convidados. Várias empresas apoiaram o evento que foi regado a muitas apresentações artístico-culturais envolvendo diversos artistas da região do Vale, além das crianças que participam dos projetos oferecidos pelo IGK.

Foto Divulgação

Duda participou do evento com outros artistas

Prosa e Verso

Por Gervásio Tessaleno Luz

É um amor este filme

Há quem diga que o cinema brasileiro não decola. Não bastam para estes céticos o número de produções que têm levado milhares de pessoas ao cinema?

Além da qualidade, comparável agora aos melhores filmes de Hollywood e de todo o mundo, contamos com excelentes diretores e atores melhores ainda. A maioria nossa conhecida do teatro e muito mais das novelas que entorpecem este país.

2 filhos de Francisco comoveu o país. Até Lula, o insensível, viu a cópia pirata num de seus inumeráveis vôos internacionais. E se chorou, chorou....

Como raramente vou ao cinema, embora seja cinemaníaco de carterinha, assisti aos 2 filhos de seo Xico graças a um amigo de Gaspar, Sidney Nicoletti Emprestou-me o tal DVD pirata. E pirei

Embora a música dominante da fita não seja das minhas predileções, comovi-me com o filme. Tinha lido, numa crítica séria, de que 2 filhos... impressiona e agrada até quem não aprecie música sertaneja. Foi o meu caso.

Achei, de início, que estava meio pro melodramático demais. Depois, caí na real. Afinal, trata-se da história verdadeira de Zezé di Camargo e Luciano, que tem participação especial.

E o que falar do elenco? Perfeito

Desde os atores principais da trama até as atuações especiais. Lima Duarte, o monstro sagrado do nosso cinema, teatro e TV, brilha no princípio da trama, Destaque especial merece José Dummont, um dos maiores atores que temos, no papel do empresário safado.

Mais impressionante ainda é o time de produtores, também não devoto da música sertaneja: Pedro Buarque, filho do Chico, o Buarque e Paula Lavigne, mulher (ou ex?) do Caetano Veloso.

Como dizia um colunista de antigamente, "falem mal, mas falem do cinema nacional:"

Memórias Gasparenses

A região do Belchior

Distante do centro da cidade a região do Belchior carrega muitas peculiaridades, desde a sua ocupação. A região de abrangência dos ribeirões do Saltinho e do Belchior teve sua ocupação determinada pela exploração de madeira, destinada principalmente à construção naval. Na região se destacaram as famílias de Bernardo Silvério da Rocha, vizinho do comerciante Polydoro Dias de Mouro, José Pedro Dias dos Anjos, João Salvador Dias, Manoel Dias do Amorim, as famílias Cardoso, Miranda, Correia e outros. As ladainhas, cantadas em tom forte e alto, ainda se perpetuam na característica do atual coral da Capela Santa Catarina, do Belchior Baixo.

Já no Belchior Central se estabeleceu na década de 18601, José André Soares, um dos primeiros colonizadores da região. Planta café. Era açoriano e possuía muitas terras e escravos, e construiu uma represa a fim de mover a serraria. Nesta época também se estabeleceram ali alemães evangélicos, que povoaram a região de Fortaleza e Cananéia. A agricultura era de subsistência.

Em Belchior Alto, o primeiro colonizador foi Antônio Bernardo Haendchen que se mantinha da exploração da madeira e de pequena agricultura. A vida era muito difícil, os colonos tinham que trabalhar ao menos 20 anos para pagar o seu terreno. Levantavam-se de madrugada e só largavam o trabalho à noite, sem feriados nem férias.

Fonte: Gaspar – Fundação Frei Godofredo (1997)

CDL Câmara de Dirigentes Lojistas de Gaspar

Fitas

UTILIZAÇÃO EFICAZ DE CORESPONDÊNCIA DE COBRANÇA - Causa que podem ganhar mau desempenho, O que evitar, Estilo positivo s negativos da correspondência de cobrança para quantias elevadas.

DICAS PARA COBRAR DE CLIENTES INADIPLENTES - Técnicas de cobrança por carta , Prática de cobrança, Técnicas de uso ocasionalm, Informações necessáris para as chamandas de cobrança.

Livros

O GERENTE FACILITADOR - Este é o manual para gerentes facilitadores que deveria ser guardado como um tesouro. É uma obra bem organizada e inclui muitos resumos, gráficos e quadros fáceis de consultar.

PROSOLVE - Sensibilizar executivos e gerentes para o assunto. Dar continuidade, ampliar um esforço de maior sistematização dos processos de decisão e soluções de problemas.

Onde Encontrar: CDL - Câmara de Dirigentes Lojistas de Gaspar
Rua Coronel Aristiliano Ramos 502 - Gaspar. Telefone: 3332-1133 - 3332-2599

Veiculo colidiu frontalmente com um caminhão

Acidente na BR-470 deixa um morto

A violência no trânsito parece aumentar a cada dia, num rítmo cada vez mais acelerado. Na quarta-feira passada, dia 14, por volta das 18h, um acidente envolvendo um veículo Parati placa LXO 5314, de Camboriú e um caminhão GMC placa CMP 6246, de São Paulo, fez a sua 120ª vítima na divisa entre Gaspar e Ilhota. Pedro Gomes, 59 anos, condutor da Parati, morreu após colidir frontalmente com o caminhão. A esposa, que o acompanhava na viagem, também ficou ferida e foi encaminhada ao Hospital de Gaspar.

O Corpo de Bombeiros precisou usar o desencarcerador para tirar as vítimas das ferragens, mas Pedro já não apresentava mais sinais vitais.

O condutor do caminhão, Alécio dos Santos, nada sofreu, nem o seu caroneiro, embora o caminhão tenha tombado na pista após a colisão. Certamente, tiveram muita sorte. Nos últimos acidentes na BR-470 poucos foram os que conseguiram escapar com vida.

Esse acidente vem novamente reacender as discussões em torno da duplicação da via, que já não suporta mais o fluxo intenso de veículos que nela transitam diariamente.

Dia de decisão

Hoje, os ministros do Tribunal de Contas da União, em sessão extraordinária, vão julgar o processo para definir o futuro da rodovia que se transformou numa verdadeira estrada da morte. Se aprovado o processo, a empresa Ecovale ganha a concessão para administrar a BR através da implantação de pedágios.

A batalha desta empresa se arrasta desde 1998, quando foi assinado, um contrato com o Estado, responsavel pela rodovia na época. Porém, irregularidades no processo de licitação interromperam os trabalhos e, em 2003, a BR passou a pertencer à União. Desde então a empresa vem lutando pelo direito de explorar a rodovia.

A Pedido

Um ano de falecimento

Ademar Deschamps

No dia 16 completamos um ano sem você. Tua partida inesperada nos pegou de surpresa, deixando um verdadeiro vazio em nossos corações. Deixastes muitas saudades, e para sempre teremos ótimas recordações. Teu jeito de ser e agir ficará para sempre em nossas mentes. Agora que fostes para junto do pai eterno, sabemos o quanto estás nos guiando, e que ele continue sempre ao seu lado. Agradecemos aos amigos e a todos que prestaram a sua última homenagem a um ano atrás. Obrigado. Eternas saudades

Esposa, filha e família Alves

Missa de um ano de falecimento dia 17 de dezembro, sábado, às 19 horas

ESTADO DE SANTA CATARINA / PODER JUDICIÁRIO

Comarca de Gaspar / 2ª Vara
Avenida Deputado Francisco Mastella, s/nº, Sete de Setembro, - CEP 89110-000, Gaspar-SC
Juiz(a) de Direito: Cássio José Lebarbenchon Angulski
Escrivã(o) Judicial: Ivete Trapp Dirksen
EDITAL DE INTERDIÇÃO - ART. 1184, DO CPC
Espécie e Número do Processo: Interdição/Extinção da Interdição, 025.02.003503-3
Requerente: Alcídio Pereira de Souza, com endereço à Rua Pedro José Bérgamo Alto Gasparinho - CEP 89110-000 Gaspar-SC Brasil
Interditada: **Maria Aparecida de Souza**, com endereço à Ra Pedro José Bérgamo Alto Gasparinho - CEP 89110-000 Gaspar-SC Brasil

Doença Mental Diagnosticada: Retardo mental grave, deficiência mental no sentido da lei civil. Data da Sentença: 19/11/2004. Curador(a) Nomeado(a): **Alcídio Pereira de Souza**.

Por intermédio do presente, os que virem ou dele conhecimento tiverem, ficam cientes de que, neste Juízo de Direito, tramitaram regularmente os autos do processo epigrafado, até sentença final, sendo decretada a medida postulada, conforme transcrito na parte superior deste edital, e nomeado(a) o(a) curador(a), o(a) qual, aceitando a incumbência, prestou o devido compromisso e está no exercício do cargo. E, para que chegue ao conhecimento de todos, partes e terceiros, foi expedido o presente edital, o qual será afixado no local de costume e publicado na forma da lei.

Comarca de Gaspar, 23 de novembro de 2005.

ESTADO DE SANTA CATARINA / PODER JUDICIÁRIO

Comarca de Gaspar / 2ª Vara
Avenida Deputado Francisco Mastella, s/nº, Sete de Setembro, - CEP 89110-000, Gaspar-SC
Juiz(a) de Direito: Cássio José Lebarbenchon Angulski
Escrivã(o) Judicial: Ivete Trapp Dirksen
EDITAL DE INTERDIÇÃO - ART. 1184, DO CPC
Espécie e Número do Processo: Interdição/Extinção da Interdição, 025.03.002074-8
Requerente: Bernadete Soutinho Werner, Casada, do Lar, com endereço à Rua Ernesto Hostert, 64 Bela Vista - CEP 89110-000 Gaspar-SC Brasil, Fone: (047)335-0906
Interditada: **Morgana Soutinho Werner**, com endereço à Rua Ernesto Hostert, 64 Bela Vista - CEP 89110-000 Gaspar-SC Brasil, Fone: (047)335-0906

Doença Mental Diagnosticada: Retardo mental moderado, deficiência mental no sentido da lei civil. Data da Sentença: 27/04/2005. Curador(a) Nomeado(a): **Bernadete Soutinho Werner**.
Por intermédio do presente, os que virem ou dele conhecimento tiverem, ficam cientes de que, neste Juízo de Direito, tramitaram regularmente os autos do processo epigrafado, até sentença final, sendo decretada a medida postulada, conforme transcrito na parte superior deste edital, e nomeado(a) o(a) curador(a), o(a) qual, aceitando a incumbência, prestou o devido compromisso e está no exercício do cargo. E, para que chegue ao conhecimento de todos, partes e terceiros, foi expedido o presente edital, o qual será afixado no local de costume e publicado na forma da lei.
Comarca de Gaspar, 23 de novembro de 2005.

Farmácia Cristóvão
Conta com a superlinha contém 1g
variedade em perfumaria e cosméticos e
o atendimento especial que você merece
Avenida das Comunidades, 160 - 3332-0579

BEBIDAS MELATO
Presentes nos melhores eventos da cidade
Bebidas Multi Marcas
Rua José Honorato Müller, 271 - Coloninha - Gaspar. Fone: 3332-0858

GRÁFICA EXPRESSÃO
Impressos off-set e tipográficos
Fone/Fax 3332-9001
Cartão de Visita
Folders- Flayers
Cartazes - Pastas
Impressos em Geral
graficaexpressao@terra.com.br
Rua Indl. José Beduschi, 35 - Fundos - Sala 02 - Gaspar

Dê presentes LOJAS Mambel Neste Natal

Pensando mais em você!

Modelos FreeAction

Infantil a partir de R$ 98,00

Bicicleta aro 26 a partir de R$ 195,00

Modelos Fischer

Preços válidos enquanto durarem os estoques

Ilhota - (47) 3343-1863
Gaspar - Centro - (47) 3332-2125
Gaspar - Av das Comunidades - (47) 3332-7434

E-mail: lojasmambel@terra.com.br

Sonhos de NATAL

mannes Store

Molejo Pocket Active Zone

Pillow Top Látex Importado

1+5 Total R$ 2598,00 136 x 188 x 05 R$ 433,00

Lançamento

1+5 Total R$ 1196,00 R$ 199,00

Com alça e respiro

1+5 R$ 48,00

Pillow Top Visco-Elástico

1+5 Total R$ 1296,00 R$ 216,00

Rua Arnoldo Schramm, 145 - Tel. 3332-7434

Na Avenida das Comunidades, em Frente à Antiga Danceteria Paradise

Casal investe em cultura promissora

Casal tem 120 mil mudas plantadas, a pretenção é atingir a marca de 500 mil

Morador do Belchior Alto, o casal Ademir e Elizabeth Anderson, está investindo num novo nicho de mercado no setor rural. Desde abril, o casal montou um viveiro para a produção de mudas de eucalipto e pinos e agora já está negociando a produção.

Atualmente, o casal dispõem de 120 mil mudas, sendo 80 mil de eucalipto e o restante de pinos. Mas a pretensão dos Anderson é atingir uma produtividade de 500 mil mudas e ampliar o seu mercado consumidor que agora é formado por empresas e colonos que estão investindo na plantação de árvores para reflorestamento.

A idéia de investir neste segmento surgiu depois de conversar com colonos que já cultivavam as plantas, mas sentiam necessidade de ter um viveiro mais próximo. Ademir que também é agrimensor revela que o investimento para iniciar o negócio é alto, mas não precisa valores. Segundo ele, foi necessário fazer uma pesquisa e estudos de viabilidade para iniciar a produção e também foi preciso recolher informações sobre como produzir mudas de qualidade.

A produção pode iniciar em qualquer época do ano, mas as sementes – que vêm de Piracicaba-SP - não devem ser plantadas sob sol forte. O produtor explica ainda que durante o inverno o crescimento das plantas se retrai um pouco. Por enquanto, o casal consegue dar conta de toda a produção sozinhos, mas vez por outra, contrata o serviço de terceiros para ajudar. As mudas precisam de atenção diária e em dias muito quentes, é preciso irrigá-las até três vezes.

Nos primeiros 30 dias após o plantio as mudas não podem ficar totalmente expostas ao sol e depois de aproximadamente 60 dias elas são colocadas nas placas com um intervalo entre uma muda e outra, para que possam se desenvolver melhor. As mudas de eucalipto estão prontas para serem comercializadas depois de aproximadamente quatro meses, já as mudas de pinos requerem um pouco mais de tempo, cerca de cinco meses.

Ademir vende as mudas por unidade, as de eucalipto custam R$0,16 e as de pinos R$0,19.

Depois de plantado o eucalipto leva seis anos para poder ser cortado e o pinos 12 anos.

Criadores de mudas são únicos em Gaspar

Ademir e Elizabeth são ops únicos produtores de mudas de pinos e eucalipto em Gaspar. Na região há produtores em Ilhota e Indaial. Segundo Ademir, o mercado para produtores de mudas está em expansão e ele garante que a procura por mudas hoje em dia é grande, justamente porque em busca de mundo mais saudavél e com mais verde, a legislação está obrigando as empresas a plantarem toda a área que devastam em função de uma atividade.

Informações: 3397-8007

AGROPECUÁRIA FIGUEIRA

- Casquinha de Soja
- Ferramentas
- Medicamentos
- Rações em Geral
- Completa linha de Pet Shop

Organnact
Força Animal

Fone (47) 3332-7704
Rua Geral Águas Negras, 55
Bairro Figueira - Gaspar - SC
Entrada da rua Águas Negras

ANS nº 33456-1

CARÊNCIA ZERO

FAÇA SEU PLANO HOJE E VIVA MELHOR DESDE JÁ!

Escolha o plano que melhor atende as suas necessidades e comece a usar os benefícios agora mesmo! Consultas médicas, exames, descontos em medicamentos e tudo mais que só a Unimed oferece pra você*. Aproveite!

*Para consultas e exames laboratoriais simples.

3332 3956
www.unimedblumenau.com.br

Unimed

Os perigos das dietas de verão

No verão, as bancas de jornal são tomadas de revistas que mostram modelos com corpos maravilhosos e receitas mágicas de emagrecimento. Na tentativa de dormir "com aquela barriguinha" e acordar "capa de revista", muitas pessoas recorrem a regimes mirabolantes, que prometem a perda de peso em pouquíssimo tempo. Iludidas pelas "dietas de verão", muitas pessoas ficam sem comer durante várias horas (e às vezes dias), ingerindo apenas líquidos e verdes.

Desta maneira, o sonho de se tornar uma pessoa magra e saudável pode acabar virando um pesadelo. Segundo informações do Instituto Estadual de Diabetes e Endocrinologia (IEDE) do Rio de Janeiro, algumas das conseqüências de dietas radicais e mal gerenciadas são tonturas, falta de resistência, anemia e até desmaios. Qualquer regime muito radical traz conseqüências negativas ao organismo. Além disso, nestes casos, é muito grande a probabilidade de as pessoas recuperarem o peso rapidamente. Segundo o médico Amélio Godoy Matos, do IEDE, para emagrecer com saúde, é preciso buscar uma nova postura de vida, baseada em uma alimentação saudável e na prática de exercícios físicos.

Devagar e sempre

Perder peso de uma forma saudável é uma questão de tempo, disciplina, força de vontade e, é claro, acompanhamento médico, o mais adequado é que se perca entre 0,5 kg e 1 kg por semana. Se a quantidade perdida ultrapassar esta marca, a pessoa pode perder outras coisas além de gordura, como massa muscular e óssea. Uma alimentação balanceada não só evita a perda de músculos como é mais viável de se manter por períodos mais longos.

A busca por uma postura de vida saudável deve nortear o dia-a-dia das pessoas. Infelizmente, a maioria acredita que dieta é um tratamento com prazo para terminar, e depois de perder alguns quilos volta a fazer tudo como era antes. Não é apenas uma questão de 'reeducação alimentar', mas uma mudança mais profunda, que atinja os hábitos e escolhas alimentares, além do estilo de vida.

Beliscadas X Lanches

Embora o tratamento da obesidade deva ser personalizado, segundo o IEDE, em geral o mais correto é aliar a restrição de calorias, presentes principalmente nas gorduras, à prática de exercícios. Os exercícios são importantes porque ajudam a trocar gordura por massa muscular,outra dica é fazer pequenos lanches - à base de frutas e barras de cereais, por exemplo - entre as refeições principais, o que estimula a chamada 'termogênese pós-alimentar' e não deixa o indivíduo faminto. O importante é não confundir 'pequenos lanches' com o hábito de 'beliscar' o tempo inteiro, ou seja, fazer 'assaltos' à geladeira de cinco em cinco minutos.

Internet

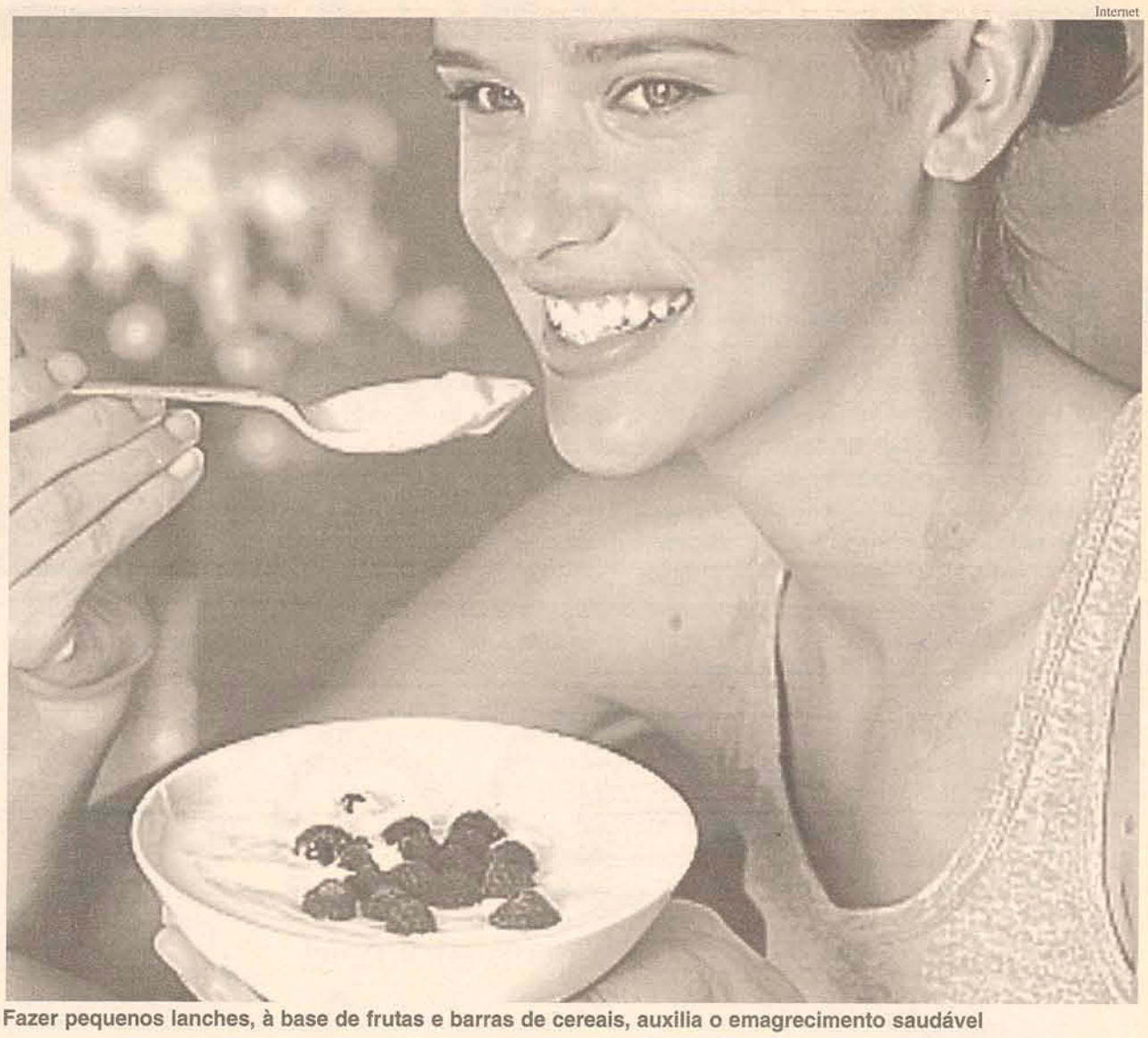

Fazer pequenos lanches, à base de frutas e barras de cereais, auxilia o emagrecimento saudável

Gestante ganha direito a acompanhante no parto

Internet

No início deste mês, o Ministro da Saúde Saraiva Felipe assinou portaria regulamentando a lei nº 11.108, sancionada em abril deste ano, e que permite a presença de acompanhante para a mulher em trabalho de parto e pós-parto nos hospitais públicos e conveniados com o Sistema Único de Saúde (SUS). De acordo com 14 estudos científicos, nacionais e internacionais, envolvendo mais de 5 mil mulheres, as gestantes que tiveram a presença de acompanhantes ficaram mais seguras e confiantes durante o parto. Foram reduzidos o uso de medicações para alívio da dor, a duração do trabalho de parto e o número de cesáreas. Além disso, houve também redução nos casos de depressão pós-parto.

Os hospitais públicos e conveniados terão seis meses para adequar e reorganizar o espaço disponível para mulheres em trabalho de parto e seu acompanhante. O Ministério da Saúde irá repassar um incentivo financeiro adicional para cada Autorização de Internação Hospitalar (AIH), garantindo ao acompanhante o recebimento de acomodação e refeições.

Com a regulamentação, a parturiente tem o direito de escolher um acompanhante que pode ser o esposo, a mãe, a irmã ou uma amiga para estar presente durante o parto e depois no processo de pós-parto.

Consultório Odontológico

Genoveva Schmitt
CRO - 4089
Francisco A. Schmitt
CRO - 308560

- Reabilitação Bucal
- Implantes
- Prótese sobre implantes
- Tratamento Estético
- Clareamento a laser

☎ 3332-2829

Rua Coronel Aristiliano Ramos, 300
Sala 10 - Centro - Gaspar

AMD Athlon 3.2 64 bits+ Placa Mãe K8n + 512 ram + Hb de 80gb sata + Drive + Gravador de DVD + Placa Gforce 64 + Monitor de 17" + Estabilizador de 1,5 KVA

Valor R$ 2.950,00 a vista

Tratar com Fabeny
9991-6222 ou 3332-0508

Jornal Metas
Informando você
E-mail: jornal@jornalmetas.com.br
Site: www.jornalmetas.com.br
Telefone: 3332-1620

Imóvel

Vende-se casa de alvenaria toda murada com 3 quartos, terreno de 273m2, rua calçada, próximo ao posto de saúde Figueira. Valor R$30.000,00 + parcelas. Contato 3332-5318.

Vende-se terreno com 432m² no Bairro Bela Vista, rua Henrique Hostert.Próximo a Sulforms,livre de enchente. Tratar c/ Anna Ou Cristiano - 047 33324113

Vende-se - Casa no bairro Coloninha, ótima localização. Preço a combinar. Telefone: 3332-4213 com José.

Aluga-se sala na Rua Francisco Scheidt, no bairro Figueira. Contato 3397-0947

vende-se casa mista em Gravatá com garagem coberta para 04 carros e incluindo 02 lotes. Valor R$ 49.000 reais Tratar c/ Luiz - 91112334/ 33325529 / nilceuweber@yahoo.com.br

Aluga-se kitinete no bairro Sete Setembro, em frente ao Colégio Frei Godofredo. Contato 3332-0662 com Célia.

Vendo casa de madeira medindo 77 m2, com terreno medindo 184m2, localizado na Rua Nova Trento, bairro Gasparinho. Valor a combinar. Contato: 3332-6301

Alugo uma casa com 2 quartos sala cozinha e banheiro no bairro Sta Terezinha. Tratar c/ kellen cristina 9169-5295.

Vende-se - Casa com 91m2 e 550m2 de terreno, Contato: 3332-4212 ou 91420017 com Evaldo

Aluga-se uma casa com 114 m2 já transformada para qualquer atividade comercial com garagem, 14 m de frente para a Rodovia Jorge Lacerda. Tratar com Nilton 3332-2903 no vidro jateado.

Vende-se um sítio em Ilhota com 27.000 m2. Contato: 3332-1310

Vende-se casa de alvenaria com 90 m garagem p/ dois carros toda murada rua calçada no Gravatá - Navegantes valor R$ 50.000,00 Tratar c/ José - (47) 3332-3603

Compro casa próximo ao centro. Pago a vista. Contato: 9983-2863.

Aluga-se casa para fins comerciais na Rua Itajaí, 304. Tratar pelo fone: 3332-9070.

Vendo casa mista 140mts. Dois pisos c/varanda, 3dorm, 2wc, 2salas, coz, lavação e garagem. Valor R$56.000,00 ou R$38.000,00 + financ. Tratar c/ Luciana ou Alberto - 3332.7818 ou 9132.7173

Vendo ou troco casa mista em Ilhota, com 2 quartos. R$ 14.000 Aceito carro. Tratar c/ João Sérgio - 3332-0462

Vendo terreno medindo 2700 m², situado a rua Frei Solano, 200 metros após Graniblu. Contato : 3332-1544 ou 9133-4416 com Danizete.

Procuro casa para alugar em gaspar com 3 quartos e demais dependencias. Pago até 450,00. Tratar c/ silvio - 91585578

Vendem-se uma casa com 3 quartos, sala ,cozinha, 2 bwc, lavação, area de festa e garagem. Aceito propostas. Contato: 3332-7850

Troco um terreno com 14x 28 na rua Pedro Schmitt Junior no bairro Poço Grande por carro ou moto no valor de R$ 5.500,00 e assumir prestaçoes.contato 9985-1539

Aluga-se
apartamento próximo ao centro. Tratar: 3332-0333 ou 8809-3773

Vendo casa em fase de acabamento, 60mts² terreno com 500mts² no Coloninha R$ 25000.00 a vista. Aceito proposta.Tratar c/ Celio - 9962-5034

Procuro casa para alugar em gaspar com 3 quartos e demais dependências. Pago até 450,00. Tratar c/ silvio - 91585578

Vendo casa de Madeira, no bairro Margem Esquerda, loteamento Esperança. Terreno mede 300 m2. Valor: R$ 22.000,00. Informações: 3332-7063

Vendo terreno no loteamento São Francisco no Bairro Bela Vista, medindo 363 m2. Tratar c/ Rodrigo Furtado - 47 3391-0709

Vende-se casa mista de 65m2, na Rua Leopoldo Alberto Schramm no bairro Gasparinho, totalmente livre de enchentes, por R$ 22.000,00 ou troco por casa em Timbó. Contato: 3397-1650.

Vendo casa de alvenaria c/ 02 pavimentos na rua Salvador, Margem Esquerda, c/ 03 quartos, 02 banheiros e demais dependências, toda murada. Tratar c/ Vilwock - 3332.3336

Aluga-se uma casa na rua Itjaí nº2275.Informações 3332-5918, 3332-0877 e 3332-0739.

Vende-se terreno no Alto Gasparinho, medindo 960m2. Valor a combinar. Contato 9656-2365.

Diversos

Vende-se celular nokia semi-novo. Contato: 9903-6613

Vende-se aparelho de audição novo. Metade do preço de um novo. Com todo conforto. Falar com Alvaro Assini 9144-7398 ou 3397-0413

Vende-se lindos antúrios de qualidade, ótimos para decoração de festas. Contato: 9903-6613

Vende-se uma máquina de roçar grama (marca tramontina) com coletor, semi-nova. Valor R$250,00. Tratar c/ Selma - 9997-0268

Vende-se aparelho de fax. Valor R$ 350,00. Contato 3397-0947

Vende-se uma geladeira 340L (Prosdocimo) e um fogão a lenha nº2.Tratar 3397-1361 ou 9993-6317

Vende-se microondas usado marca cônsul, branco, sem o prato giratório. Valor: R$300,00. Tratar c/ Selma - 9997-0268

Serviços de entrega de panfletos e Papai- Noel. Informações 3332-4836 com Sandro Eufrazio.

Vendo ou troco Bar e restaurante, todo completo excelente faturamento mês. Aceito propostas. Valor: R$20.000,00. Tratar c/ Maykel Goes - 47-9980-1928

Vende-se Kit Gás cilindro com 18,75 m3. Valor R$ 2.500,00. Contato: 9177-4107

Vende-se teclado yamaha. Valor: R$ 200,00. Contato: 3332-5921 com Carlos

Vendo máquina marcenaria lixadeira serra compresor 10 pes. Valor R$7.200,00. Aceito moto. Tratar com 8807-9090 /9922-2568

Vendo câmera digital sony 4.1mega pix, com cartão de 128 mega. Tratar c/ Marcos - 99161577

Vende-se uma maquina de lavar Brastemp 5K, 2 parcelas R$ 150,00. Informações 3332-5968

Vendo Pneu de trilha, traseiro semi novo para DT valor R$ 20.00 Tratar c/ Adriano 3326-3753 ou 9991-1402

Vende-se - Som AIWA 1000w, 3 cds, rádio e toca fitas, , bóm estado. R$ 350,00 Tratar c/ Fernando - 3322-9156

Vende-se máquina de moer carne, Nº 22 - Profissional. Contato: 9903-6613

Vende-se mesa e máquina de talhar. Valor R$ 1.200,00. Contato 3397-0947

Doa-se cachorra adulta, porte pequeno, pêlo curto. Informações:yararita@terra.com.br

Bangalô Imóveis Ltda

Creci 1678/J

VENDE - CASAS/APARTAMENTOS/GALPÕES

BELA VISTA – Alvenaria com área total de 288,00 m2 – 02 pisos – 06 dormitórios - 03 banheiros – Garagem para 03 carros – Rua Iporã – R$ 135 mil;
CENTRO - Alvenaria com 286,00 m2 – 02 pisos – nova – 03 dormitórios, sendo 01 suíte + piscina, aquecimento a gás e alarme. Terreno com 2.028,90 – Rua Itajaí – Preço e condições a combinar;
- Alvenaria com 101,00 m2 + garagem – 03 dormitórios – Rua São Pedro – R$ 95 mil;
- Alvenaria com 220,00 m2 – semi-acabada – Rua José Rafael Schmitt. Terreno com 500,00 m2 – R$ 55 mil;
- Alvenaria com 210,00 m ² – 03 dormitórios, sendo 01 suíte – Rua Frei Otocar – R$ 220 mil;
- Alvenaria com 300,00 m2 – 03 dormitórios, sendo 01 suíte – Rua Cecília Krauss – Preço e condições a combinar;
- Apartamento Residencial Monte Carlo com 230,00 m2 + 03 vagas de garagem – 04 dormitórios, sendo 02 suítes - Rua Arnoldo Schrammm totalmente mobiliado - Preço e condições a combinar;
- Apartamento Residencial Monte Carlo – 03 dormitórios, sendo 01 suíte, Garagem para 02 carros – R$ 130 mil + financiamento;
- Apartamento Residencial Boaventura com 100,00 m2 – 03 dormitórios – R$ 70 mil;
COLONINHA:- Mista com 204,00 m2 – 02 pisos + galpão de alvenaria com 70,00 m2 – Rua Prefeito Leopoldo Schramm – R$ 140 mil;
- Alvenaria com 300,00 m2 03 dormitórios, sendo 01 suíte– terreno com 1.312,00 – Rua Dr. Nereu Ramos – R$ 350 mil;
- Alvenaria com 170,00 m2 - 03 dormitórios, sendo 01 suíte – Rua José Eberhardt - R$ 130 mil;
- Prédio de alvenaria – 02 pisos – com aprox. 500,00 m2 – Rua José Eberhardt – R$ 150 mil;
FIGUEIRA: - Prédio de alvenaria com 520,00 m2 – 02 pisos – novo – sendo: Térreo – sala comercial e garagem. 1º piso – apartamento – Rua Francisco Sheidt – R$ 160 mil;
GASPAR MIRIM - Alvenaria com 159,00 m2 – 03 dormitórios, sendo 01 suíte. Terreno com 2.000,00 m2 + açude – Rua Ana Venturi – R$ 80 mil;
GASPARINHO:- Alvenaria com 120,00 m2 – 02 dormitórios – Rua Gelásio Bernz – R$ 60 mil. Aceita financiamento bancário;
- Alvenaria com 185,00 m2 – 04 dormitórios, sendo 01 suíte – Rua Leopoldo Alberto Schramm. Terreno com 1.100,00 m2 – R$ 85 mil;
ILHOTA: - Alvenaria com 209,00 m2 – 03 dormitórios, sendo 01 suíte. Terreno com 1.184,00 m2 – Rua 21 de junho – R$ 130 mil;
MARGEM ESQUERDA: - Alvenaria com 84,00 m2 + garagem com 21,00 m2– 03 dormitórios – Rua Urussanga – R$ 37 mil. Aceita Sítio até mesmo valor;
- Mista com 180,00 m2 + varanda e área de serviços – 03 dormitórios – Rua Nicolau Threiss – R$ 37.500,00 + parcelas do consórcio;
B.SANTA TEREZINHA:- Alvenaria com 205,00 m2 – nova - 05 dormitórios, sendo 01 suíte – Rua Paulo Bernardo Schmitt – R$ 130 mil;
- Casa de alvenaria + galpão com área total de 325,00 m2 + terreno com 645,00 m2 – Rua Barão do Rio Branco – R$ 130 mil;
- Alvenaria com 102,00 m2 + garagem – 02 dormitórios – Rua Botuverá – R$ 40 mil;
- Alvenaria com 185,00 m2 – 03 dormitórios, sendo 01 suíte. Terreno com 628,00 m2 – Rua Rodolfo Vieira Pamplona – R$ 140 mil;
- Alvenaria com 130,00 m2 – 03 dormitórios. Terreno com 602,60 m2 – Rua Uruguai/Frente para Rod. Ivo Silveira – R$ 98 mil;
- Prédio de alvenaria com área total de 251,00 m2 – 02 pisos – térreo sala comercial e garagens – primeiro piso: apartamento 03 dormitórios, sendo 01 suíte – Rua Jacob Junkes – R$ 120 mil;
B. SETE DE SETEMBRO: - Alvenaria + kitinete com área total de 272,00 m2 – Rua 1º de Janeiro – R$ 85 mil;
- Alvenaria com 160,00 m2 – 02 pisos – 03 suítes – Rua 13 de maio – R$ 195 mil;

VENDE – TERRENOS/SÍTIOS

BARRACÃO: - Sítio com 580.800,00 m2 – área para reflorestamento - 02 casas mistas – 10 mil pés de eucalipto – 4 nascentes e um ribeirão – Rua José Melatto – R$ 250 mil;
BR-470 – Terrenos com área de 926,10 m2 a 1.607,45 m2 – Vários – Preço e condições a combinar;
COLONINHA: - Rua Prefeito Leopoldo Schramm (fundos) – antiga olaria Zimmermann
- com 1.455,75 m2 – R$ 75 mil;
FIGUEIRA:- Rua José Mondini com 498,55 m2 – R$ 32 mil;
GASPARINHO: - Rua João Benigno de Oliveira com 3.217,50 m2 , por R$ 25.000,00;
GASPAR GRANDE – Sítio com 121.000,00 m2 + casa de alvenaria com 210,00 m2 – Rua Otto Nuss – R$ 155 mil;
LAGOA – Sítio com 27.000,00 m2 – 02 casas, estábulo, poço semi-artesiano, ribeirão, açude e água do SAMAE – R$ 100 mil;
MARGEM ESQUERDA:- Rua Rodolfo Gunther com 408,00 m2 - R$ 20 mil;
- Rua Francisco Lenfers com 288,00 m² - R$ 8 mil – com financiamento direto;
BAIRRO SANTA TEREZINHA : - Rua Botuverá com 338,00 m² - R$ 12 mil;
- Rua Rodolfo Vieira Pamplona com 4.377,00 m2 – Próximo Centro – R$ 220 mil;
BAIRRO SETE DE SETEMBRO: – Rua Sete de Setembro com 1.401,18 m² – R$ 300 mil;

Av. das Comunidades, 310 - Sala 202 - Centro - Gaspar - Fone: 3332-1074

Doam-se 5 gatinhos. Contato: 3332-2145.

Compro ou aceito doação de uma máquina de trato. Informações: 3332-4993 com Antonio ou Deja.

Vende-se - HP12c por R$ 200,00 e Filmadora Panasonic R$ 700,00 á vista, semi/ novo.Tratar c/ Antonio ou Márcia - Mais informações pelo telefone: 9122-5654

Compro casinha de boneca p/ jardim, nova ou usada em bom estado. Tratar c/ Andréia 3332-3769 ou azezabel@bol.com.br

Vende-se barraca, tamanho 3x3 branca, com laterais, seminova, valor a combinar. Contato 8805-6470.

Vende-se esteira atletic advance valor R$ 500,00 e bicicleta ergométrica valor R$ 250,00, ambos em ótimo estado. Contato: 3397-3356 ou 9903-4518

Vendo motor trifásico 15 HP - 380 V por R$ 350,00 à vista. Informações 3332-2903 com Nilton no vidro jateado.

Vende-se ar condicionado usado 10 mil btu da cônsul Valor R$300,00. Tratar c/ João Luiz - 9997-0268

Vende-se relógio ponto, cartográfico elétrico, revisado com garantia. Inf 3332-9147 ou 9119-9006.

Vende-se máquina de escrever Olivetti Linea - 98. Super inteira. Inf 3332-9147 ou 9119-9006

Vende-se aparelho de corrente russa para esteticista. Contato 9952-4596

Vendo Play Station com 2 controles analógicos + jogos. Valor R$250,00. Tratar 9175-4889 ou 3331-9772 / ricardo.censi@lince.com.br

Vendo Instrumento Musical (bateria com 8 elementos), valor R$500,00 a vista! Tratar c/ Antonio ou Márcia - 3332-6848

Vendo roupeiro solteiro 4 portas, 3 gavetas e maleiro. Valor R$ 130,00. Tratar c/ Nara 8413-1502.

Compra-se
sucatas: Alumínio, latinhas, cobre, antenas parabólicas velhas, ferro, vidro de conserva e garrafão. Contato 3332-2512 ou 9973-6908

Vende-se cadeira Quick(massagem). Valor a combinar. Contato 3332-6541 ou 3397-1271(manhã).

Vende-se Kit de molas esportivas para Golf. Tratar com Julio (47)9993-3049

Vendo um celular da marca motorola v220 com um mês de uso valor R$350,00. Contato 8821-2075 com Leandro Uller.

URGENTE: Vende-se uma máquina zig-zag industrial da marca Faffi. Valor R$1.000,00. Contato: 9937-3966 com Terezinha.

Vende-se móveis de loja:
prateleiras
balcão
balcão-caixa
vitrine

Para montagem de loja ou supermercado.

Valor a combinar

Contato: 3332-9070

Santa Volpi Bachmann, declara que solicitou junto a FATMA a autorização para supressão vegetal de uma área de 4,7 há, localizada na Estrada Geral do Maximo, Município de Luís Alves (SC), sob responsabilidade técnica de Eng. Agrº Antônio R. D. Probst.

Vende-se equipamentos industriais: moinho de plástico, refrigeração, Novas regras para a produção e comércio de alimentos sturador e secador. Contato 9156-5347 ou 3397-1366 após 14:00hs

Vende-se equipamentos industriais: moinho de plástico, refrigeração, misturador e secador. Contato 9156-5347 ou 3397-1366 após 14:00hs

Vende-se celular gradiente exprp claro, e um celular motorola 3160 vivo. Valor a combinar. Contato: 9178-6302 ou 3397-0163.

Aulas de Inglês e Espanhol
Reforço e para viagem
3332-0894 / 9929-7157
Com Ivone

Informática

Vende-se um computador, cd-rom, 40 mb, fax modem, impressora HP por R$ 600,00. Tratar c/ Elias ou Eloisa 3332-9715 ou 9927-0941.

Vendo Placa Mãe ASUS A75333 + Proc. Duron XP 1800Mhz + 256mb DDR + VGA 32mb. Valor R$ 400,00. Tratar c/ Carlos - 8806-0882

Vende-se - Placa de video G-FORCE-4 128MB, e Placa video 32MB, R$200,00. Tratar c/ Eduardo - 91241555/ 33320172

Vende-se - Computador Intel 550Mhz, HD de 20Gb, Gravadora de CD, Impressora, Mouse, Teclado, Internet, 128 de memória. C/ Elio: 3332-4462.

Vendo ATLON XP 2000 - 256 RAM - HD 40 GB 7200RPM, 1DVD Gravadora+DVD Monitor 15" - Mouse Óptico - mídia R$ 1.800,00 - Tratar com Patrick 9902-9293

Assistência Técnica em Computadores, Atendimento a domicílio. Buscamos e levamos seu Computador. Detalhes em: www.novembernel.ubbihp.com.br Tratar c/ Nelson -(47)33326355 ou novembernel@cresce.net

Vende-se Play 2 Slim novo. Destravado e com proteção. Acompanha 6 jogos. Valor: R$ 1.200,00. Contato: 8425-0203

Você gostaria de aprender informática de verdade. Por apenas R$ 15,00 por hora (região de Gaspar). Tratar com Antônio ou Márcia 9122-5654

Veículos

Vende-se moto XT 225 para trilha. Informações: 9916-4888

Vende-se um kadete GSI, ano 94, cor vermelho, completo, com aros esportivos, semi cromado. Entrada + 28 parcelas, aceita-se terreno ou carro de menor valor. Contato: 3340-5635 ou 9129-3025

Texto Vende-se Gol, ano 93, cor branco. Otimo estado. Valor: R$7.500,00. Informações 3332-1203 ou 9158-5139

Vendo Voyage 89 GL - ALC-Alarme/Módulo/ Desb.Traz.Falantes/Pneus, Mec. Estofado - OK/ - Valor $ 5.800,00. Tratar c/ Ricardo / Adriana - (47) 3367-7459 / 9933-6934 - rjnasci@ibest.com.br

Vendo moto Yamaha YBR 125 2003/2003 Champagne com 25.000Km moto linda. Aceito troca por carro. Tratar c/ Marcos ou Augusto. - 47-88089473 ou 397-0310

Vendo Ford Ka 1.0 preto ano 98. Com ar quente, desembaçador e limpador, vidros e travas elétricas, pára-choques na cor, insul-film. Emplacamento 2006 pago. Tratar c/ Gisele ou Alex - 9132-3152 / 9158-5721

Vendo Mobilete vermelha em ótimo estado. Valor R$ 250,00. Tratar na oficina Moto Chic, na rua Jacob Junkes.

Vende-se Fiorino, ano 89. Valor R$ 2.800,00. Contato 3397-0947

Vende-se ou troca-se - Gol ano 00, gIII 16V, impecável, completo, 2p. Revisado. R$ 18.500. Eduardo - 91241555/ 33320172

Vende-se gol CL 1.6, prata, ano 97, gasolina, ótimo estado. Valor R$15.000,00 a vista. Contato 9138-7094.

Vendo Titan 125, ano 2001. Informações: 3332-3485 ou 99148988

Vendo um fusca ano 80, motor 1.300 todo original na cor branco. Valor: R$ 3.200,00. Tratar c/ Eduardo - 9946-1331

Vende-se Fiat Pálio ED, 4 portas, cor vermelho, ano/ modelo 97, desembaçador traseiro, ar quente efrio. Contato: 3332-5074 ou 9973-6697.

Vendo Palio 97, Cor prata, 2 portas, Limpador e desembaçador traseiro, CD, Pneus Novos, IPVA 2006 pago, Carro super inteiro. Valor 12.800,00 ou Entrada + Financiamento. Tratar c/ Luiz - 9111-4017

Vende-se uno sx 98, ar quente, limpador e desembaçador traseiro, trava elétrica, alarme, insul-film, em ótimo estado, nunca foi batido. Valor: R$ 11.500,00. Contato: 9118-7790(Rafaele) ou 9163-9889(Walter).

Vende-se carroceria para C10 longa, medindo 2m90cm. Semi-nova. Valor R$ 950,00. Contato 3397-1307.

Vendo ou troco BROZ NXR 125cc, ano 2005, com 8000KM, vermelha, R$3.500,00 + 28 PARC. Não precisa transferir.Tratar c/ Tatiani 9141-6622

VENDO NXR bros, vermelha, ano 04/05, 6mil Km, R$2.000,00 + 27 X R$290,00. Tratar c/ RICARDO - (047) 33325767

Vendo Karte Cross. Informações: 332-3485 ou 9914-8988

Vendo Pálio 97, limpador e desembaciador tras.,ar.quente. R$ 9900,00+13x 220,00no cons. Tratar c/ Clenio - 84127702

Vendo ou troco Kombi Furgão 82, branca, em perfeito estado R$4.500,00. Aceiro proposta. Tratar c/ Vanderlei - 91417006

Vende-de moto CG Titan 125, cor vermelha, banco personalizado, pneu traseiro seminovo. Valor R$1.800,00 + 12x R$172,90. Contato 3332-3655(noite) ou 3 3 3 2 - 6397(comercial), com Jonathan ou Silvana.

Vende-se VOYAGE GL 1.8 95 4 portas com dh e travas R$ 8500,00 ou + kit GNV R$11000,00 inf:(47) 3332-2093/ 9933-829.Tratar c/ Flávio Beduschi Júnior - 9933-8291/ 3322093

Vende-se Tempra ano 97, cor grafite. Carro impecável. Valor R$ 13.700,00. Apenas vendo. Contato: 9177-4107

Vende-se Moto Sundaw 125 SE c/ partida elétrica, C/ 8.000 Km - entrada R$ 2.00,00 + 19 parcelas R$ 179,00 emplacada efinal 6 . Tratar: 9911-4389 c/ Aguinaldo

Vendo CG 125, ano 87, branca, pintura nova, documentação em dia. mais capacete e capa de chuva. Final placa 6. Valor R$1.900,00. Tratar c/ Bruno (47)3326-0677 / 9164-1028

Vende-se lindo Uno ano 95, completo, ou troca-se por XTZ, Titan 04 ou Biz 04. Valor R$ 4.500,00 + 31x R$ 290,00. Contato: 9603-3731.

Vende-se Fiat Uno ELX, ano 94, painel modelo novo, trava e vidro elétrico, alarme. Valor R$ 7.500,00 + 9x R$ 262,00. Contato: 3397-2835 ou 9115-6443 com Bonin.

Vendo Corsa Wagon 97 preto, 1.6 GL com direção e trio elétrico, 4 portas.$15.000,00. Tratar c/ João - 9997-0268

Vende-se F1000 95/95 Disel,motor 2o.ooo km, mecânica ótima, lata e bancos precisa de reparos. Azul. Tratar c/ Pompeu - 84134000

Vende-se ou troca-se DT 200 ano 97 cor azul valor a combinar. Contato - 3397-0722 ou 9921-0831 c/ Douglas.

Vende-se uma moto Honda, ano 99, cor azul. Valor: R$1.400,00 e assumir 25 parcelas de R$163,00 sem refinanciamento. Contato: 9993-6035 com Eduardo.

Vendo Astra Sedan CD, completo, ano 2004, prata, única dona, 30 mil Km. Excelente estado de conservação. 4 pneus novos. Tratar c/ Jacson - 9104-1242/ jjcapeletto@terra.com.br

Vende-se Gol 1.6, ano 88, Alcool, cor azul, ótimo estado. Valor R$ 6.000,00. Contato: 9133-6622 após às 18:00h

Vendo ou troco S10 1997 GNV estendida completa, por Astra ou Vectra. Tratar com Celio 3332-8178 ou 9983-1268/ cerovi@terra.com.br

Empregos

Precisa-se de estampador com experiência. Informação: 3332-3729

Salão Cati precisa-se de manicure. Contato: 3332-5837.

Fazzenda Park Hotel admite funcionários. Interessados comparecer no Fazzenda Park Hotel. Tratar c/ Claudio 3332-8233

Trabalho com reaproveitamento de material, sucatas em geral compra e venda. Tratar c/ Alex - 9916-4888

Precisa-se de manicure que seja também cabelereira com prática para trabalhar de sexta e sábado, que resida em Gaspar. Contato: 3332-6136 com Aida.

Empresa do ramo de informática conceituada no mercado recruta promotores de marketing de ambos os sexos entre 16 e 24 anos. Interessados enviar currículo a rua Anfilóquio Nunes pires numero 5111 sala 08, bela vista, Gaspar aos cuidados de Luís.

Jornal Metas
E-mail:
jornal@jornalmetas.com.br
Site:
www.jornalmetas.com.br
Telefone:
3332-1620

SAMAE – GASPAR

Convite nº 49/2005

OBJETO: aquisição de produtos químicos para tratamento de água.

ENTREGA DOS ENVELOPES: contendo os documentos de Habilitação e Proposta de Preços, até às 8:45 horas do dia 30.01.2006. **ABERTURA**: DIA 30.01.2006 às 09:00 horas. Os interessados poderão obter íntegra do Edital, diariamente no horário de expediente, no Departamento de Compras do SAMAE.

Gaspar (SC), 08 de dezembro de 2.005.
LUIS CARLOS SPENGLER
DIRETOR PRESIDENTE

CHALICO Motos
O seu estilo de liberdade

Moto	Ano
CG 125	84/85/86/87/88
CG Today	90/91/92/93/94
CG 125 Titan	95/96/97/98/99 - Todas as cores
CG 125 Titan KS	00/01/02/03/04 - Todas as cores
CG Titan ES	00/01/02/03/04 - Todas as cores
CG Titan KSE	02/03/04 - Todas as cores
NXR 150	03/04
Twister	02/03/04
XTZ 125 K	03/04
CBX Strada	98/99/00/01/02
Tornado	03
Falcon	03/04
XLR 125 KS	99/00/01/02
XLR 125 ES	00/01/02
Honda	0 km CG 150 - NXR 125 e 150 - Twister Tornado - Falcon - Biz
Yamaha	0km YBR - XTZ - NEO - DRAG STAR R 1

NOVA LINHA 4 TEMPOS SUNDOWN COM PREÇOS IMBATÍVEIS

Consulte-nos na compra ou venda de sua moto!!!
Compre sua moto em até 36 vezes
SEM ENTRADA

Sundown C 100	*0km*	*Preta/Azul/Prata/Vermelha*
Sundown Max	*0km*	*Preta/Azul/Vermelha*
Sundown Runter	*0km*	*Preta/Azul/Vermelha*
Sundown Future	*0km*	

Fone: 332-0507
Rua Mário Vanzuita - Centro - Gaspar

Precisa-se de costureira para cobertura. Informações: 3332-6117

Precisa-se de costureira e facção. Contato: 3332-0442

Procura-se emprego de meio periodo de preferência das 7h as 13:30min. experiência de manual ou com crianças. Tratar c/ Patricia Defrein - patriciadefren@terra.com.br

Procuro emprego de diarista, tenho referências. Tratar com Carmem 9978-5495

MR Motos

MODELO	ANO	COR
TITAN ESD 150	04	PRETA
TITAN KS 150	05	AZUL
TITAN KS 125	03	AZUL, PRATA, VERDE
TITAN KS 125	04	VERMELHA
TITAN KS E ES 125	02	AZUL, VERMELHA
TITAN KS 125	01	PRATA, VERTDE
TITAN KS 125	00	AZUL, VERDE, PRATA
CG TITAN	97	VERMELHA VERDE
CG 125	85	VERMELHA
CG 125	84	VERMELHA
CBX 200 STRADA	02	PRETA
CBX 200 STRADA	98	ROXA
BIZ ES	04	AZUL
BIZ ES	02	VERDE
BIZ ES	01	VERMELHA
BIZ KS	99	VERMELHA
JAWA	55 RELIQUIA	PRETA
FALCON	03	AZUL
CBX 250 TWISTER	03	VERDE
TORNADO	02	AZUL, BRANCA
TORNADO	04	PRETA
XLR 125	98	ROXA
BROS 125 KS	03	BRANCA
BROS 125 KS	05	AZUL
FUSCA	83 GNV	BRANCO

Novos e Usados

Toda linha Honda 0Km em até 36x sem entrada

3332-4444 COMPRA VENDE TROCA FINANCIA
Avenida das Comunidades nº 205 - Sala 01 - Gaspar

BLOCOS CARDOSO

ARTEFATOS DE CIMENTO

Uma boa opção para sua construção

3332-3430 / 9137-9791

Rua Águas Negras - nº 674 - Figueira - Gaspar

Celmi Informática

BELA VISTA - GASPAR
(47) 3397-3063
(47) 8414-3610

OFERTAS VÁLIDAS ENQUANTO DURAREM OS ESTOQUES

FELIZ NATAL

COM GRAVADOR DE CD

A VISTA
R$ 1.580,00
R$ 99,90
24 X FINANCIAMENTO

FOTO APENAS ILUSTRATIVA

CONFIGURAÇÃO IMPERDÍVEL

PROCESSADOR SEMPRON 2200 + COOLER + PLACA MÃE FOXCONN + INTERFACE DE VÍDEO 64MB + INTERFACE SOM 3D + INTERFACE REDE 10/100 + FAX MODEM 56K + MEMÓRIA 256MB DDR + HD 40 GB + GABINETE ATX TORRE 4 BAIAS + DRIVE DISQUETE 1.44 + GRAVADORA DE CD + TECLADO + MOUSE + CAIXAS DE SOM AMPLIFICADAS + MONITOR 15" SEMI PLANO + ESTABILIZADOR.

ACESSÓRIOS P/ COMPUTADOR

VOLANTE + PEDAIS	CONTROLE P/ JOGOS	WEB CAM USB
R$ 89,90	R$ 39,90	R$ 84,90
03 X S/JUROS	03 X S/JUROS	03 X S/JUROS

Novo Terra Banda Larga.
Conexão, modem e acesso rápido num só telefone: 0800 777 77 77.

Qual é a sua?

Telefônica terra

A instalação do Terra Banda Larga está sujeita a aprovação de cadastro e disponibilidade técnica na residência do cliente. Para o funcionamento do Terra Banda Larga é necessário modem qualificado, acessórios e computador com configurações mínimas. A mensalidade do Terra Banda Larga e a do meio físico utilizado para acesso rápido à internet serão cobradas separadamente.

Jornal Metas

E-mail: jornal@jornalmetas.com.br

Site: www.jornalmetas.com.br
Telefone: 3332-1620

ALARME MONITORADO 24 HORAS FÉLIX

3332-3527

Interfone
Portão Eletrônico
Circuito Fechado de TV
Venda e Locação de Alarmes

LAVONTE PIZZARIA

Rodízio
De 2ª a 2º feira

Disk Pizza
3332-4979 / 3332-9776

Pizza Gigante	50 cm -	R$ 27,00 + Coca 2litros
Pizza Grande	35 cm -	R$ 20,00 + Coca 2litros
Pizza Média	30 cm -	R$ 16,00
Pizza Pequena	20 cm -	R$ 14,00

Forno a Lenha
Reservas para comemorações
Entrega em Domicílio

Rua Anfilóquio Nunes Pires, 19
(Em frente à Vineplast)

COMUNICADO

O Centro Comunitário São Cristóvão comunica que solicitou junto à Fundação do Meio Ambiente FATMA, sob protocolo número 3330/05 de 13 de dezembro de 2005, autorização para supressão vegetal em sua propriedade.

Responsável Técnico:
Diego Martin Moser
CREA- SC: 071971-7

Assine o Jornal Metas e concorra e prêmios

Precisa-se

Escritório de Contabilidade está contratando um profissional formado em Ciências Contábeis ou Técnico em Contabilidade, com experiência. Interessados enviar curriculum vitae por e-mail: francisapc@terra.com.br ou caixa postal 160 - Gaspar - SC

Venha conferir nossas ofertas de inauguração

Calça Jeans Adulto	R$ 19,99
Camisa Manga Curta	R$ 9,99
Bermuda Tactel	R$ 4,99
Shorts Feminino	R$ 6,99
Blusa Feminina	R$ 4,99
Camisa Social	R$ 19,99
Calça Social	R$ 19,99
Vestidos	R$ 19,99
Saia Jeans Feminina	R$ 34,99

Fone: 3397-1208

Rua São José, 429 - Centro - Gaspar
Ao lado da Pastelaria Makukos

www. A Tecnologia Perto de Você!
Gaspar Informática .com.br

PROMOÇÃO

Sempron 2.2, cooler, placa mãe, video de 64Mb On-board, Som, Rede, fax modem 56K, memória de 256Mb DDR, HD 40Gb, Gabinete ATX 4 Baias, Drive 1.44, CD-ROM, Teclado, Mouse, Estabilizador, Caixas de som, Monitor.

SÓ R$ 1.550,00

Assistência Técnica Especializada
Venda de Micros e Periféricos

(47) 3332-9622 / 3397-0476
comercial@gasparinformatica.com.br
AV: DUQUE DE CAXIAS Nº 15 SALA 03
CENTRO GASPAR - SC CEP: 89110-000

Pilotos encerram temporada de corridas

largada Felipe em 2º e Pablo Reinert em 1º

Uma prova promocional de Cross Country, realizada em Massaranduba, no domingo, dia 11, marcou o encerramento das provas e competições para os pilotos da região. Cerca de 90 inscritos participaram do evento disputado em oito categorias. De Gaspar foram os pilotos, Pablo Reinert (1º Força Livre Especial e 2º Junior), Felipe Barbieri (3º Querozena, 10º Junior e 10º Força Livre Especial), Eduardo Fantoni (2º 250cc, 13º Força Livre Nacional) Douglas Schramm (3º 250cc e 2º Força Livre Nacional), Maurício Schramm (8º Over 35 e 7º Querozena), Neuro José Chiesa (4º Força Livre Nacional), Antônio Bergamin (9º Over 35), Adriano Dias (20º 250cc), Ivan Augusto Becker (11º 180cc e 11º Junior), Edson Junir Casaril (15º 180cc) e Ricardo dos Santos (7º Força Livre Nacional).

Para o piloto Pablo Reinert essa prova promocional, por não valer para nenhum campeonato, acaba sendo um bom treino para o Super Cross de Verão, que acontece anulamente no mês de fevereiro no litoral catarinense. Houve troféu para os dez primeiros colocados e premiação em dinheiro do primero ao quinto colocado em cada categoria.

Queda

O piloto gasparense Felipe Barbieri fraturou a clavícula numa queda durante a prova, provocada por um piloto de Joinville numa atitude antidesportiva. O acidente aconteceu na última bateria da categoria Força Livre Nacional, quando o piloto estava em segundo lugar e foi ultrapassado em local inadequado pelo adversário. Os pilotos que vinham atrás pararam de correr, mas até agora nenhuma penalidade foi aplicada ao joinvillense. A expectativa dos gasprenses é que a Federação Catarinense de Motociclismo tomou alguma atitude e puna o piloto.

Cancha Ademir sai na frente na final da bocha

No último dia 7, aconteceram as primeiras partidas das finais do IV Campeonato Integração de Bocha de Gaspar. Cancha Ademir saiu na frente na disputa pelo campeonato e venceu a Cancha Deschamps por 2 a 1. Na disputa pelo 3º lugar, Cancha Entre Lagos venceu pelo mesmo placar a Cancha Mitinho. As partidas de volta serão realizadas hoje à noite, dia 14

Sábado tem Missa do Atleta

O Clube Atlético Tupi realiza no sábado, dia 17, a 3ª Missa do Atleta. Sucesso em suas duas primeiras edições, ela acontece sempre nos final das atividades do ano, no Estádio Carlos Barbosa Fontes, campo do Tupi, e tem por objetivo agradecer a Deus por tudo o que aconteceu durante o ano. A missa, que acontecerá às 16horas, será conduzida pelo Frei Djalmo Fuck e deve contar mais uma vez com a grande presença de atletas, não só do Tupi, mas de várias modalidades, além de seus familiares e da comunidade em geral. Logo depois da missa, o Tupi presta uma homenagem aos melhores do ano de 2005. Uma grande festa está sendo preparada com completo serviço de bar. Por volta das 17h30min, todos estão convidados a receber o Papai Noel, que deve chegar em uma guarnição do Corpo de Bombeiros.

Liga Desportiva Gasparense tem novo presidente

No último dia nove, foi realizada a eleição dos novos membros da diretoria da liga Desportiva Gasparense. Antônio Osni Woleck, empresário e proprietário da Churrascaria Toni, foi eleito o novo presidente da entidade. A posse da nova diretoria está marcada para o dia 15 de janeiro do próximo ano, às 19 horas, na sede da Liga.

O caminho do Brasil rumo ao hexa

O caminho do Brasil rumo ao hexa não deve ter muitos percalços no início. Croácia, Austrália e Japão não são exatamente adversários para se temer. Mas a história começa a mudar a partir da segunda-fase. Pela frente estará o primeiro ou o segundo colocado do Grupo E, considerado por treinadores, comentaristas e jornalistas presentes ao sorteio da Copa, que aconteceu na sexta-feira, dia 9, em Leipzig, como o segundo mais difícil da primeira fase: Itália, República Tcheca, Gana e Estados Unidos.

Chegando às quartas-de-final, o destino de Ronaldinhos, Kaká e cia. será Hamburgo ou Frankfurt. No caminho estariam as equipes dos Grupos G e H. Se todos os favoritos chegarem até lá, o provável adversário da seleção seria a França. Mas como bem lembrou Parreira, a história das Copas mostra que nem sempre os favoritos chegam entre os oito melhores. Difícil acreditar em Tunísia, Arábia Saudita, Togo, ou mesmo Suíça e Coréia do Sul.

Mesmo assim, além dos franceses, é mais fácil apostar em Espanha ou na estreante Ucrânia como um possível adversário por um lugar entre os quatro primeiros.

Nas semifinais, ao contrário do que aconteceu em 2002, o Brasil não tem como enfrentar adversários da sua mesma chave da primeira fase. Vai cruzar obrigatoriamente com equipes vindas dos grupos A, B, C ou D. Mais uma vez, se os favoritos não decepcionarem, escapamos de Argentina ou Alemanha. Portugal?

Nas semifinais, o Brasil jogaria em Munique ou Dortmund, única cidade com possibilidade de ver três exibições brasileiras na Copa. Stuttgart será o destino final caso o Brasil caia para a disputa do terceiro lugar. Mas bem melhor é imaginar o hexa no dia 9 de julho do ano que vem em Berlim.

Foto: Portal Terra

Parreira e Zagalo repetem em 2006 a dobradinha tetra campeã

Os Grupos

Grupo A	Grupo C	Grupo E	Grupo G
Alemanha	Argentina	Itália	França
Costa Rica	Costa do Marfim	Gana	Suíça
Polônia	Sérvia	EUA	Coréia do Sul
Equador	Holanda	Rep. Tcheca	Togo
Grupo B	**Grupo D**	**Grupo F**	**Grupo H**
Inglaterra	México	Brasil	Espanha
Paraguai	Irã	Croácia	Ucrânia
T. Tobago	Angola	Austrália	Tunísia
Suécia	Portugal	Japão	Arábia Saudita

Os jogos do Brasil

13/06/2006	Terça-feira	16h	Brasil x Croácia
18/06/2006	Domingo	10h	Brasil x Austrália
22/06/2006	Quinta-feira	16h	Japão x Brasil

Ronaldinhos são reis na Europa

A revista Época desta semana publicou reportagem interessante "Eles fazem a Europa sambar" sobre a perfomance dos jogadores brasileiros Ronaldo e Ronaldinho Gaúcho que, pelo segundo ano consecutivo pode ser eleito o melhor jogador do mundo pela Fifa. Os brasileiros além de mostrarem uma surpreendente habilidade no esporte, também são grandes difusores da cultura brasileira. Seus estilos de vida e modismo logo viram mania para os europeus, que certamente hoje já tem um respeito e consideração bem maior ao nosso país.

A pedido

Devido às reclamações de alguns leitores que ficaram insatifeitos com a publicação da foto do RB Futebol Clube, campeão da Categoria Aspirantes pela Taça Rio Itajaí-Açu, na edição 291, estamos publicando a foto da equipe titular campeã, Sociedade Tamadaré, que venceu por 2 a 0 a Sociedade Gasparense com gols marcados por Luciano e Maninho que foi o artilheiro com um total de 15 gols marcados.

EDEVAN
MATERIAL DE CONSTRUÇÃO
Fone: 3397-1213
Fax: 3332-9815
Rua Hercílio Zimmermann, 1055
Margem Esquerda - Gaspar

Supermercado GOEDERT
uma família servindo a sua
3332-0290
Luiz Franzói, 250 - Margem Esquerda

Beduschi Advocacia
DIREITO CRIMINAL, TRABALHISTA, PREVIDENCIÁRIO COMERCIAL, ADMINISTRATIVO, CIVIL, (FAMÍLIA - SEPARAÇÕES E DIVÓRCIOS E SUCESSÕES - INVENTÁRIOS E TESTAMENTOS).
Dr. Valmor Beduschi Júnior
Dr. Charles K. De Medeiros
Dra. Meri Terezinha Zibetti
3332-0033
Rua: Vereador Augusto Beduschi, nº 127 - 1º andar - Gaspar - SC
OAB-SC 4217 - 8766 e 11401

CIRCUITO
Eletro Comercial Ltda.
Material Elétrico de Alta e Baixa Tensão
Consultoria Técnica - Projetos Elétricos
(47) 3332-1501
Rua Arnoldo Schramm. nº 33
Avenida das Comunidades - Centro - Gaspar

Posto Irmãos Deggau
Controle de Qualidade Ipiranga
*Combustível confiável;
*Troca de óleo, filtros,
* Lavação, lubrificação,
*Ducha grátis
Fone: 3332- 0918
Rua Dr. Nereu Ramos, 1164 - Coloninha - Gaspar

Com problemas mecânicos, Riffel garante o terceiro lugar

O piloto Rodrigo Riffel não trouxe o troféu de campeão ao competir na final do Campeonato Brasileiro de 50cc, realizado nos dias 10 e 11, em Canelinha, mas conquistou a terceira colocação na prova e no ranking geral do campeonato.

A equipe estava consciente que o piloto não havia marcado pontos na segunda etapa da competição, realizada em São Paulo, quando a embreagem do seu equipamento quebrou. Por isso, Riffel também sabia que seriam necessárias duas vitórias sem que o primeiro colocado marcasse pontos para conquistar o título de campeão. Uma façanha ou um milagre

Além desses impasses, Riffel também teve que lidar com problemas de última hora. Apesar de seguir as recomendações da equipe e correr em ritmo acelerado nos treinos, ele não pôde largar na etapa de sábado, devido à quebra da embreagem a poucos metros da largada. Sem tempo para substituir a peça quebrada, o piloto também perdeu as chances de ser vice-campeão No domingo, teve que diminuir o ritmo ainda mais para que o seu equipamento resistisse até o final da prova. Não impôs um ritmo forte e se manteve próximo aos ponteiros, terminando a prova em terceiro, o que lhes garantiu pontos para ser o 3º colocado e vice-campeão catarinense.

Dessa vez, conseguiu o segundo melhor tempo. Durante o ano, piloto ainda sagrou-se Campeão Sul Brasileiro de Motocross e Campeão Catarinense de Super Cross.Para a temporada de 2006, Riffel vai competir na categoria 65cc e apesar da pouca idade, prefere uma moto mais resistente.

Foto Divulgação FCM

Problemas na moto afastaram Riffel da vitória

A Pedido

Rodrigo Riffel e a Equipe Voss Racing agradecem aos patrocinadores: Terraplanagem Schramm, Joni Veículos, Marô Modas, Nell Onda, Parolli, Moto Peças Kalarrari, Riffel Coroas e Pinhões e Artefatos de Cimento Gaspar.

Previsão do Tempo

	Max.	Mín.
Quarta Trovoada Esparsa	27º	17º
Quinta Trovoada Esparsa	28º	17º
Sexta Trovoada Esparsa	29º	18º
Sábado Pancadas Esparsas	30º	19º
Domingo Trovoada Esparsa	28º	18º
Segunda Trovoada Esparsa	27º	18º
Terça Trovoada Esparsa	27º	18º

Www.terra.com.br/tempo

Jornal Metas
E-mail: jornal@jornalmetas.com.br
Site: www.jornalmetas.com.br
Telefone: 3332-1620

ALARME MONITORADO 24 HORAS FÉLIX
ALG Comércio e Instalação de Equipamentos Eletrônicos
Vendas e Locação de Alarmes
CERCA ELÉTRICA - Cerca que é fixada sobre o muro e emite choque elétrico inibindo invasões
3332-0774 / 8407-0392

AUTO VIAÇÃO DO VALE
Apostando no futuro de Gaspar
Fone: (47) 3332-4975 / Fax: (47) 3397-1166
Av. Deputado Francisco Mastella, 3400 - Centro - Gaspar

REDE MASTER FARMA
Compromisso com a saúde
Farmácia Santa Isabel
Promoções
Tintura Nutrisse - R$ 8,95
Sabonete Dove - R$ 1,27
Bloqueador Solar Coppertone Fator 30/120ml - R$ 17,90
Bloqueador Solar Sundown Fator 30/120ml - R$ 23,90
Cheque para 75 dias ou à vista, o melhor preço da cidade
Parcelamos sua compra no cartão de crédito em 3 vezes
Tele-Entrega 3332-7578
Rua Dr. Nereu Ramos, 265 - Centro - 3332-6614 - Gaspar
Rua Floriano Peixoto, 225 - Centro - 3322-0035 - Blumenau

www.ListaAmarela.com.br
signativa