

ROGÉRIO ZATTAR ENTUSIASMADO EM SÃO FRANCISCO

COMEÇA O 8º FESTIVAL DO FONDUE NO ANTHURIUM

ESQUEMA TENTA TER O CONTROLE DO DETRAN

EM SP ESTÃO ASSALTANDO CARTEIROS

LUTANDO PELA ABERTURA DA RUA SÃO PAULO

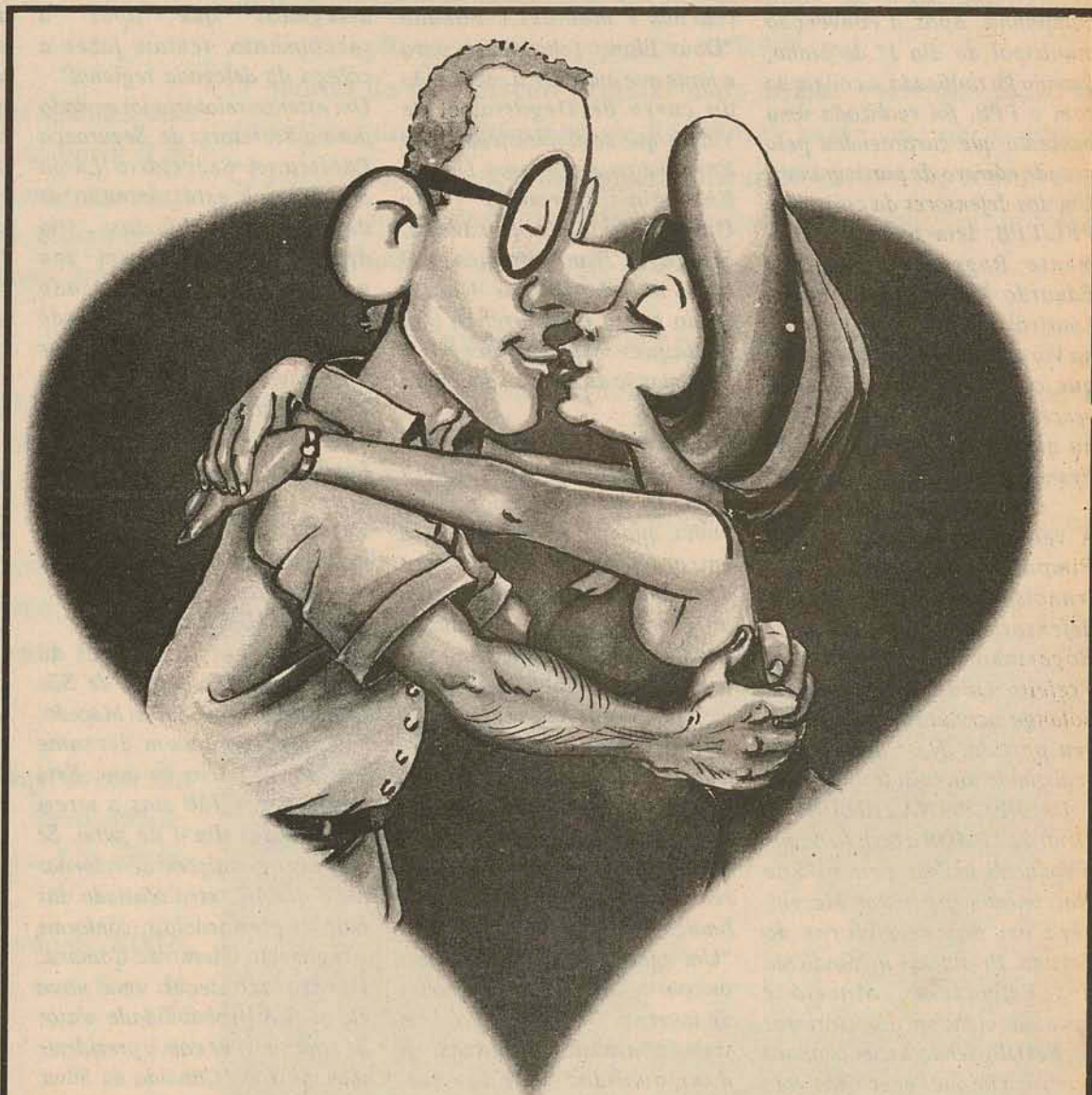

**Homenagem
do SESI Supermercado
às pessoas que nunca param
de namorar.**

**O
SESI
É
NOSSO**

CONVITE

O Poder Executivo do Município de Balneário Barra do Sul - SC.
tem a honra de CONVIDAR VSª e

Excelentíssima família para participarem das festividades da

IV FESTA DA TAINHA

que realizaremos nos dias 05, 06, 07, 08 e 09 de Junho de 1996.

Local:

BOCA DA BARRA

Douglas de Souza
PREFEITO MUNICIPAL

DIA 05/06/96 - QUARTA-FEIRA

20:00 HS - Abertura Solene
Escolha da Rainha 96
Show Piratécnico
Rodeio de Montaria
Baile Show: "Banda Atlântia"

DIA 06/06/96 QUINTA-FEIRA

10:00 HS - Abertura do Pavilhão e
Praça da Alimentação
12:00 HS - Almoço Típico com
"Teco e seu Teclado"
19:00 HS - Rodeio de Montaria
23:00 HS - "Banda Atlântia / Gaúcho da Fronteira"

DIA 07/06/96 SEXTA-FEIRA

10:00 HS - Abertura do Pavilhão e
Praça da Alimentação
12:00 HS - Almoço Típico com
"Teco e seu Teclado"
19:00 HS - Rodeio de Montaria
22:30 HS - Baile Show: "Banda Atlântia"

DIA 08/06/96 SÁBADO

10:00 HS - Abertura do Pavilhão
10:30 HS - Desfile e Abertura do "Rodeio Crioulo"
12:00 HS - Almoço Típico com
"Teco e seu Teclado"
14:00 HS - Provas de "Rodeio Crioulo"
16:00 HS - Baile da 3ª Idade: "Banda Atlântia"
19:30 HS - Rodeio de Montaria
22:30 HS - Baile Show: "Banda Cheiro da Bahia"

DIA 09/06/96 DOMINGO

10:00 HS - Abertura do Pavilhão e Reinício das
Provas de "Rodeio Crioulo"
11:00 HS - Missa Campal
12:00 HS - Almoço com "Teco e seu Teclado"
14:00 HS - Provas Finais do "Rodeio Crioulo"
15:00 HS - Invernada Artística
19:00 HS - Rodeio de Montaria
22:00 HS - "Banda Atlântia"
Entrega de prêmios e encerramento.

Nos Bastidores da Notícia

AIRES ZACARIAS

ROGERINHO ENTUSIASMADO

O candidato do PFL em São Francisco do Sul está entusiasmado com o desenvolvimento de sua campanha. Após a convenção municipal do dia 1º de junho, quando foi ratificada a coligação com o PPB, foi realizada uma passeata que surpreendeu pelo grande número de participantes. Um dos defensores da coligação PFL/PPB, leia-se respectivamente Rogerinho Zattar e Eduardo Musse, é o vereador Lourival da Silva, o popular Boi na Vara. Ele não tem dúvidas de que o PFL vai ser o grande vencedor das eleições municipais na quatrocentona Ilha de São Francisco do Sul.

O PODER DAS SAIAS

A vereadora Solange Vanini Pimpão, do PFL são franciscanense é ferrenha defensora da candidatura do Rogerinho. Ácida crítica do Prefeito Godofredo Moreira, Solange acredita na vitória do seu partido. Na Câmara vem realizando um bom trabalho.

UM NEGRO NA TRIBUNA

Dentro do PMDB a certeza de que o sindicalista José Fernando do Nascimento, o popular Maceió, será um dos vereadores do partido. Presidente do Sindicato dos Estivadores, Maceió é apontado como um dos vitoriosos do PMDB. Sendo assim acabará a mística de que "negro não vota em negro". Líder da comunidade dos mais respeitados, Maceió da Estiva, é irmão do grande jornalista Maceió d'A Notícia.

O CHARME

GASTRONÔMICO EM ALTA EM SANTA CATARINA

"Na França é costume transformar o encontro com o Fondue em uma espécie de jogo que consiste no seguinte: toda pessoa que deixar cair o seu pedaço no Rechaud, fica obrigado a pagar uma prenda pré estabelecida. Uma garrafa de vinho é o ideal porém, sua imaginação sempre poderá sugerir outras..."

O Restaurante do Anthurium Parque Hotel em Joinville está com toda sua programação completa para a nova temporada de inverno que se aproxima o 8º Festival de Fondue.

A varanda do restaurante que possui uma belíssima vista para os seus jardins terá uma decoração dos Alpes Europeus,

refletindo o clima das regiões da França, Suíça e Áustria.

Uma noite de gala com música de flauta e violino, vinhos diversos serão acompanhamentos do Fondue à "Bourguignonne" (carnes e molhos) e Fondue "Doux Blanc" (chocolate), para a noite que antecede a realização do curso de Degustação de Vinhos que será ministrado pelo Engenheiro Agrônomo Dr. em Enologia (formado pela Universidade de Bordeaux, França) Sr. Jean Pierre Rosier. O curso terá duração de 4 horas sendo que a parte prática terá destaque especial com a Degustação de 15 tipos diferentes de vinhos.

O auge do 8º Festival de Fondue que o Anthurium promove se dará na noite dos Namorados 12 de junho, quando o hotel oferecerá um cardápio dos melhores vinhos da atualidade que enriquecerão as iguarias servidas em volta da charmosa panelinha. Também nesta noite a dupla de flauta e violino estarão romanticamente ornamentando no Restaurante transformado em Chalet.

Todas as quartas, sextas e sábados a partir das 19 horas o Restaurante Anthurium estará recebendo os Gourmets, até o finalzinho do inverno.

"Um agradável momento a dois ou com os amigos nas frias noites de inverno. Um bom papo, bom vinho, boa música, degustando as duas qualidades de Fondue, promovem noites inesquecíveis."

Fondue Borguignonne - Filet Mignon e frango. Acompanha molhos Roquefort, Remolado, Tártaro, Mostarda e "Mix de Pickles."

Fondue Doux Blanc - Chocolate Branco. Acompanha frutas amêndoas, castanhas e Wafer. Iguaria exclusiva da cozinha do Anthurium.

Interessados em maiores informações sobre o curso de Degustação de Vinhos ou para participar de Festival, consultar (047) 433-6299.

DISPUTA DE PODER

Um grupo de líderes tentando de todos os meios deter o poder administrativo dentro do DETRAN. Os que foram responsáveis pelo afastamento temporário do Delegado João Pessoa Machado, tentam de todas as formas, subornar a Delegada Regional interina, Dra. Maria de Fátima Ignácio que vem fazendo um bom trabalho.

Pressão para que adote medidas complicadoras, a fim de dificultar a vida do motorista que deseja ter a sua carteira de habilitação. Além de "presentinhos" para alguns delegados que após o recebimento, tentam fazer a cabeça da delegada regional". Um extenso relatório foi enviado para a Secretaria de Segurança Pública. A Secretária Lúcia Stefanovich está tomando as devidas providências. Um delegado recebeu em seu gabinete um sofisticado equipamento computadorizado 486 e, por determinação superior foi obrigado a devolver. Muita gente boa atrás disso, inclusive um que vai ser candidato. Lembramos mais uma vez, que o grupo que sacaneou João Pessoa, atua novamente na regional, enchendo o saco da nova chefia.

RECUPERANDO-SE

O presidente licenciado da Câmara de Vereadores de São Francisco do Sul, Sidnei Macedo, recupera-se de um derrame sofrido no início do ano. Está afastado por 120 dias a serem completados dia 4 de julho. Se não tiver condições de retornar até o dia 4/7, será afastado das funções presidenciais, conforme o regimento interno da Câmara. Deverá acontecer uma nova eleição. A probabilidade maior de uma vitória é com o presidente interino João Cândido da Silva, do PMDB. Conta com o apoio da maior bancada.

SUSPENSE EM GARUVA

O candidato do PMDB em Garuva, Ivan Palandi, fugiu da raia e desistiu de ser candidato. O vice-prefeito e presidente do diretório municipal, em razão de problemas pessoais não está interessado, muito embora seja um bom nome. Surge com força o nome de Sidney Pensky, ex-Secretário Municipal de Agricultura, do atual governo. Sidney seria vice na chapa do Palandi.

À PROCURA DE UM VICE

O PFL em Joinville à procura de um bom vice-prefeito para o candidato José Carlos Vieira. Altair Pereira quer desistir da política. A Dra. Raquel não mostra-se muito entusiasmada com a política partidária. O vereador Nestor Westrupp, depois de afirmar por quase três anos que não seria candidato cede às pressões da base e volta para sua

reeleição a vereador. É o atual presidente do legislativo joinvilense.

UM BOM REFORÇO

Um peemedebista fanático mostra-se contente com o apoio do Prefeito Wittich Freitag, que no início não era visto com muita simpatia. O PMDB analisou e garante que será vencedor, mesmo porque Freitag vai deixar a sua marca registrada mais uma vez como prefeito e, na primeira ele foi do PMDB.

Investimentos para moradias, a nova ponte do Rio Cachoeira, o prédio da nova prefeitura, muitas escolas e as transformações dos bairros, são números que vão reforçar a campanha do candidato do PMDB,

Luiz Henrique da Silveira, disparado na frente em todas as pesquisas.

Por uma questão de honra, Freitag fará tudo para que Luiz Henrique seja prefeito já no primeiro turno. Se tivesse sido eleito em 92, certamente Luiz seria hoje o governador de Santa Catarina. O grande projeto de Joinville é esse. LHS prefeito e depois tentar sua eleição como governador em 98, com apoio da classe empresarial, da comunidade, das entidades governamentais e não governamentais da região. Teria um forte apoio inicial de milhares de eleitores entre Itajaí e Porto União. Joinville e região merecem eleger o novo governador.

REAVALIANDO O QUADRO

Recente reunião do PMDB, para uma reavaliação do quadro sucessório municipal. A briga agora é pela indicação do vice-prefeito. Será do PSDB? Será chapa pura? A lista dos vices não é pequena e nela estão incluídos os nomes de Henrique Loyola, Bráulio Barbosa, Ademir Machado, Arinor Vogelsanger, Iberê Condeixa, Odorico Fortunato. O nome mais cotado é do empresário Henrique Carneiro Loyola, entre outras coisas, presidente do grupo FABRIL LEPPER. É suplente de senador do PMDB e deve assumir a vaga breve, no lugar de Cacildo Maldaner.

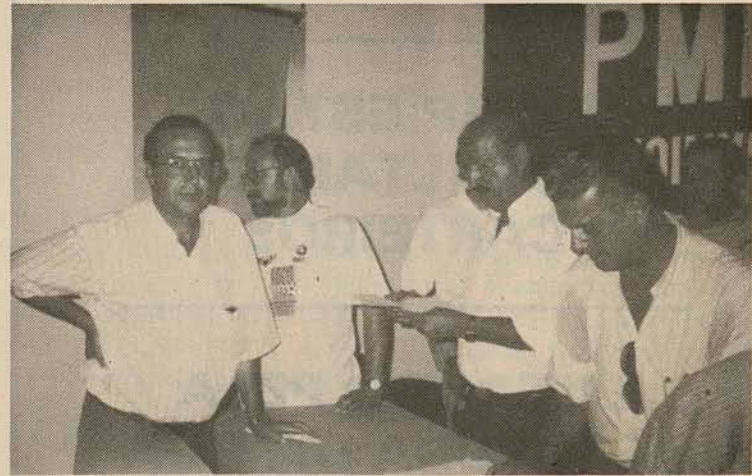

ARZ

COMUNICAÇÃO E JORNALISMO LTDA.

Rua dos Farmacêuticos 94 - Bairro Petrópolis - CEP 89232-460
Tele/Fax: (047) 426-0111 - Gerência Comercial Telefone: 436-2960
cgc 86.919.262/0001-09 - Joinville - Santa Catarina

EXPEDIENTE

Diretor Administrativo
Roberto Zacarias da Rosa
Diretor de redação
Aires Zacarias da Rosa Filho
REG. PORF. Nº 138/81 MT/DRT/SC
Relações Públicas
João Pedro Furtado.

Os artigos assinados são de inteira responsabilidade de seus autores.

JORNAL HORA H

Filiado:
ASSOCIAÇÃO BRASILEIRA DE JORNAIS DO INTERIOR -
ABRAJORI
ASSOCIAÇÃO DOS JORNAIS DO INTERIOR DE SANTA CATARINA - ADJORI
Diagramação, composição, montagem e fotolitos e impressão:
Gráfica e Editora CP Ltda.
Av. Mal. Deodoro da Fonseca, 122 - Fone/Fax: (047) 371-1919
Joinville - Santa Catarina

A VERDADE**JOÃO PEDRO FURTADO****MAIS VERGONHA?**

Através da Medida Provisória 1367, o Presidente Fernando Henrique tenta salvar o Banco do Brasil destinando recursos na ordem de R\$ 8 bilhões, para que a entidade resgate sua saúde financeira. De um modo geral o Governo investiu três vezes mais esta quantia para salvar outras instituições. Os donos de bancos estão rindo à-toa.

Eles são à-toa, por isso eles riem descaradamente.

NEDLOYD SUBMERSO

Depois de muito tempo, que as autoridades navais, tomaram medidas para impedir o saque total do navio Nedloyd Recife, encalhado desde 2 de março em San Chico. Muita gente faturando grana alta. Afinal eram rolex, câmera de vídeo, roupas, perfumes, equipamentos eletrônicos, computadores e pelo menos 4 BMW. Muitos ganharam uma grana sem tamanho. Transformaram o NED num shopping submarino.

CARTEIROS ASSALTADOS

Na cidade de Piritiba, zona Oeste de São Paulo, pelo menos 30 carteiros já foram assaltados e tiveram suas correspondências garfadas pelos bandidos.

FALTA ESQUENTAR

A médica ginecologista Albertina Takuti, do Hospital das Clínicas, de São Paulo, após pesquisa de dois anos chega a conclusão, de que as mulheres jovens não são frias. São maltratadas sexualmente. Precisam serem "melhor esquentadas". Ah...esses jovens.

VOA, VOA PRESIDENTE

Perguntaram aos netinhos do Presidente Fernando Henrique, onde ele mora. A resposta foi certeira: "Ele mora dentro do avião". Preocupado, ao viajar para a França, Fernando Henrique levou a filha e dois netos.

UNIDOS

JAPÃO E CORÉIA DO SUL vão sediar a Copa do Mundo de 2.002. Pela primeira vez que uma Copa do Mundo de Futebol, será fora do eixo-Europa- América.

FIM DA MANCHA

A Justiça determinou o fim da torcida Organizada Mancha Verde, do Palmeiras. Com a pressão da Justiça, os estádios aos poucos estão sendo transformados em locais de lazer e não de violência explícita. As torcidas, mais parecem ramificações de organizações do crime organizado. Muitos bandidos se escondendo por debaixo das camisas de seus clubes.

PREFEITURA INAUGURA POSTO-ESCOLA NA WILLY SCHOSSLAND

A Prefeitura de Joinville inaugurou o primeiro posto de saúde-escola da região norte e nordeste. O posto será referência para o treinamento de profissionais que vão atuar na área da saúde no município. Ele será coordenado pela Secretaria Municipal de Saúde com o objetivo de uniformizar as atividades da saúde pública na cidade e melhorar o atendimento a comunidade.

PEDIDO DE INFORMAÇÃO NEGADO NA CPI DA TRANSPARÊNCIA É APROVADO EM PLENÁRIO

Com uma alteração proposta pelo deputado Carlito Merss, o plenário da Assembléia aprovou por maioria, na última quarta-feira, o pedido de informação, de autoria do parlamentar petista, sobre os devedores do Besc. O texto enviado ao banco solicita a lista de quem tem créditos em liquidação em quantias superiores a R\$ 50 mil.

O pedido de informação original mais amplo, incluindo todos os devedores de valores acima de R\$ 50 mil, havia sido derrotado na CPI da Transparência, o que gerou críticas de Carlito. De acordo com denúncias recebidas pelo petista, vários empréstimos foram feitos desrespeitando os critérios do banco.

ATENDIMENTO SIMULADO

Registramos um flagrante de um atendimento simulado pela equipe de Bombeiros, do Sub-Quartel do Bairro Iriirú. Este, é mantido através de convênio assinado com a Associação de Moradores do Bairro Iriirú, sob a presidência de José Berkenbrock. A AMABI vem realizando um ótimo trabalho.

**TNT Road Express****TNT Brasil S.A**

Rua Blumenau 3289
Centro Joinville - SC - 89204-251
Telefone: (047) 435-4944
Telex: (047) 4233
Faccímile: (047) 435-5489

LEPPER**CAMA - MESA - BANHO**

Varejos junto à fábrica e no Centro
Comercial da Expoville

BRASIL CENTRAL INAUGURA ROTA LIGANDO SOROCABA A SÃO MIGUEL DO OESTE

A Brasil Central implanta mais uma rota interligando Estados das regiões Sudeste e Sul, tendo como ponto de partida as cidades de Sorocaba e São Miguel do Oeste.

Mais cinco localidades dos Estados de São Paulo e Santa Catarina, Sorocaba, Joinville, Lontras/Rio do Sul, Joaçaba e São Miguel do Oeste - Blumenau já está integrada à malha - ganham a possibilidade de conexão com os principais centros econômicos do País através da Brasil Central, empresa do Grupo TAM que tem na TAM - Linhas Aéreas a melhor companhia regional do mundo. A nova rota da Brasil Central começa a operar a partir de 3 de junho, segunda-feira.

Além de importantes pólos agro-industriais, algumas destas cidades também se destacam turisticamente, já que durante o ano atraem visitantes com a realização de eventos como a "Feira Têxtil" e o "Festival Internacional de Dança", em Joinville, a "Feira de Gado Leiteiro e de Corte", em Rio do Sul, e a maior festa brasileira do chope, a Oktoberfest, em Blumenau.

Realizado pelo Caravan, com capacidade para 12 lugares, o vôo obedece o seguinte trajeto e horários, sempre de segunda a sexta: Sorocaba (SP), às 7h35; Joinville (SC) às 9h10, Blumenau (SC) às 9h45, Lontras/Rio do Sul (SC) às 10h10. Joaçaba (SC) às 11h10, com desembarque em São Miguel do Oeste (SC) às 12 horas.

No sentido São Miguel do Oeste - Sorocaba, a aeronave parte da

cidade catarinense às 13 horas, decola de Joaçaba às 14 horas, sai de Lontras/Rio do Sul às 15 horas, de Blumenau às 15h30, de Joinville às 16h05 e chega ao destino às 17h25.

O investimento da TAM na nova linha faz parte do orçamento global da companhia para este ano, estimado em R\$ 500 milhões, que inclui operações de leasing para novos aviões Fokker 100 (jatos) e Fokker 50 (turbohélices), implantação de mais serviços e campanhas publicitárias. Até o final de 96 a TAM, em conjunto com a Brasil Central, deverá chegar a 100 aeronaves em sua frota.

INSS/SC OPERA SISTEMA DE PAGAMENTO INSTANTÂNEO DE BENEFÍCIOS

Até o final deste semestre, todos os 42 postos do INSS estarão concedendo aposentadorias, pensões e outros benefícios previdenciários no mesmo dia em que o benefício for requerido. O sistema informatizado On-line, interligado à Dataprev em Brasília, permite a concessão instantânea do benefício e já é uma realidade para a população da Capital. Desde o início de janeiro, os postos da Esteves Júnior, no Centro, e da Heitor Blun, no Estreito, estão operando o sistema e esta semana será a vez dos postos de São José, Palhoça e Biguaçu, Imbituba, Laguna e Itajaí.

Se o segurado estiver com a documentação completa, no mesmo dia será habilitado e receberá a carta de concessão no tempo médio de um minuto, com a informação sobre a renda mensal inicial, banco pagador e a data do recebimento. A partir de 14 dias o primeiro pagamento do benefício já poderá

ser retirado pelo segurado.

Para que a concessão instantânea funcione, contudo, o segurado precisa levar a documentação completa. Antes de ir ao posto ele deve buscar orientação sobre as informações necessárias pelo telefone 048 191, da Central de Informações da Previdência Social, que atende pelo preço de uma chamada local independente de que parte do Estado se origine a ligação. A próxima etapa será implantar o programa nos postos ligados às gerências de Blumenau, Joinville, Lages, Chapecó e Criciúma.

Implantada nas principais capitais brasileiras, a concessão

instantânea representa uma revolução na informatização da Previdência Social e é um passo definitivo para o pagamento no mesmo dia da entrada do benefício, conforme a chefe da Divisão do Seguro Social, Rosânia Costa. "Em um futuro breve a espera de segurados pelo andamento de processos de aposentadoria fará do passado folclórico da instituição", garante. Ela lembra que o sistema é seguro, porque além dos dados serem checados com os arquivos da Dataprev, a autenticidade dos documentos é avaliada pelo servidor da concessão e seu superior.

PASSAGEIROS:



**Em caso de
reclamação**

Telefone

GIDION- 436-2111

TRANSTUSA- 435-3666

TRANSPORTANDO O PROGRESSO

COM SEGURANÇA

BANCÁRIOS

Participem do seu sindicato.

Só assim seremos fortes

Rua Itajaí - 410

Telefones (047) 433-3022/433-3023

S.O.S
EDCAR **SINAL**
VERDE

Mecânica Borracharia Eletricista
Peças automotivas Serviços de Guincho em Geral

PROTEÇÃO 24 HORAS

Rua: Marechal Deodoro, 106 - Fone: 433-9296
Fax 22-6299 - 89204-030 - Joinville - SC

**AUTO POSTO
BARRA DO SUL**

**PULVERIZAÇÕES
COMBUSTÍVEIS
LAVAÇÕES**

VOCÊ ENCONTRA ÓLEO DE TODOS OS TIPOS

**MELHOR ATENDIMENTO
SOB NOVA DIREÇÃO**

ABERTO DIARIAMENTE DAS 6 ÀS 20 HORAS
INCLUINDO, SÁBADOS, DOMINGOS E FERIADOS

TELEFONE: 448-1144

**RUA AMANDIO CABRAL
EM FRENTE AO MERCADO DE PEIXES**

Vá direto ao **Odivan** - sem dúvida o melhor preço

4ª feira gorda - cheques para 30 dias

Sexta e sábado - **Odivan** especial

odivan SUPERMERCADO

RUA 9 DE MARÇO, 774 e RUA SANTA CATARINA, 969 - Tel.: 433-0569 - JOINVILLE/SC

BARRA VELHA - Tel.: (047) 455-0144 - PIÇARRAS - Tel.: 45-0162

INFORMATIVO GUANABARA

Editado sob a responsabilidade da Associação de Moradores do Bairro Guanabara - Joinville, 6 de junho de 1996 - nº 18

EDITORIAL FORTALECIMENTO POLÍTICO DO GUANABARA

Uma das metas da Associação de Moradores do Bairro Guanabara, é a conscientização da comunidade, para votar nos candidatos do bairro. Vamos reprisar em menor escala, a campanha vitoriosa da Associação Comercial e Industrial de Joinville, que em idêntico trabalho fez de tudo para aumentar a representação política joinvilense na Assembléia Legislativa. Deu certo. Hoje Joinville conta com quatro deputados.

Entendemos, que elegendo um vereador da comunidade, estaremos mais próximos do Poder. Conseguiremos com mais firmeza e apoio conquistar as grandes reivindicações comunitária. O trabalho que iniciamos não tem por objetivo específico este ou aquele partido, nem mesmo referências a candidatos. A escolha deve ser livre para cada eleitor do bairro, que fazendo uma auto-análise de seu comportamento eleitoral nos últimos anos, concluirá que pouco ou quase nada recebemos em troca de uma porcentagem muito alta de votos.

Guanabara está carente. Necessitando de mais áreas de lazer, melhoria na iluminação pública, ruas mais sinalizadas, transporte, educação. Enfim, precisamos de muita coisa do executivo municipal e estes benefícios virão com maior rapidez a partir do momento em que elegermos do nosso bairro bons vereadores preocupados com o bem-estar e a melhoria na qualidade de vida de cada um de nós. Não precisamos de políticos que venham ao nosso bairro sujar os sapatos de lama somente em época eleitoral catando votos. Queremos sim, vereadores compromissados com as nossas necessidades, que não fugirão após a eleição, nem precisarão mudar o caminho de sua trajetória, evitando o contato popular com o eleitor.

O bairro Guanabara está amadurecendo, atingindo a sua infra-estrutura com o trabalho de seus moradores e estes, mais conscientes, com certeza votarão nos candidatos residentes e compromissados com a sua gente.

A DIRETORIA

FESTA JULINA

DIA: 6 DE JULHO

PROMOÇÃO: Comunidade Nossa Senhora do Rosário

- Agite a turma da sua rua
- Participe das brincadeiras
- Pinhão, quentão, churrasco, bingo, muita diversão

ESSA FESTA VAI SER DEMAIS.

PENSAMENTO DO MES:

Nem tudo o que desejamos, o dinheiro pode comprar.

Por exemplo, pode-se comprar:

A CAMA, MAS, NÃO O SONO

A COMIDA, MAS, não o apetite

O livro, mas, não a inteligência

O luxo, mas, não a beleza

Uma casa, mas, não um lar

O remédio, mas, não saúde

A convivência, mas, não o amor

A diversão, mas, não a felicidade

O crucifixo, mas, não a fé

Um lugar luxuoso no cemitério,

Mas, não um lugar no céu.

ATENÇÃO!

**EM AGOSTO ESTAREMOS REALIZANDO O 4º BAILE DE CASAS
PRÊMIOS - BRINDES - BOA MÚSICA - ANIMAÇÃO.
ESSA PROMOÇÃO VOCÊ NÃO VAI PERDER.
UM GRANDE SHOW PARA TODOS.**

"DELEGADO NÃO PERDE JOGO"

O papo rolou no dia 26 de maio deste ano, após o jogo entre a equipe de Moradores do Guanabara e a do Orlando Ferreira, do bairro Fátima. No time do Orlando, reforçado pela presença do Deputado Federal José Carlos Vieira. Isso porém, não inibiu os jogadores da Associação que deitaram e rolaram no primeiro tempo. Fácil, fácil, venceu por tres a um e prometia outra goleada no segundo tempo o que não aconteceu.

Orlando Ferreira mandou buscar às pressas o Delegado Zulmar Valverde que gosta de jogar um futebolzinho nos fins de semana. O homem entrou em campo e meteu medo nos adversários. Foi marcando gols a valer e o resultado não poderia ser outro. O time de Orlando venceu por sete a seis. Depois da partida, entre um chopinho e outro Orlando dava boas risadas dizendo em alto e bom som: "Time que tem delegado não perde jogo..."

SUPER MERCADO E AÇOUGUE FERNANDES

Rua Juburá, nº 186 - Fone: 436-3081

Atende diariamente das 8 às 12hs.

das 14hs às 19hs.

PREÇOS BONS

ENTREGA A DOMICÍLIO GRÁTIS

Depósito de Materiais de Construção

BARBIERI Ltda.

Cimento, Cal, Tijolos, Telhas, Areia,
Saibro, Brita, Ferragens, Material Elétrico e
Hidráulico, Madeira em Geral

ENTREGA IMEDIATA

Rua Florianópolis, 2695 - B. Fátima - Fone/Fax: 466-0033

Cell: 89229360 - Joinville - Santa Catarina

MAGAZINI NERLI

Calçados, Confecções e Brinquedos em Geral
Rua Santo Agostinho, 384 - Fone 336-2623
Guanabara - Joinville - SC

MATERIAIS DE CONSTRUÇÕES GRACIOSA

Rua Graciosa, nº 876
Telefones: 36-0045
e 36-0198



TUDO PARA SUA CONSTRUÇÃO ENTREGA GRÁTIS



POSTO DO
TRABALHADOR LTDA.

SUPER TROCA DE ÓLEO - LAVAÇÃO - DUCHA-CAR
COMBUSTÍVEL - ADITIVADOS - FÁCIL ACESSO

ATENDIMENTO PERSONALIZADO

FONE: 36-0175

Rua Graciosa, 1300 - Bairro Guanabara - Joinville - SC



MAT DE CONSTRUÇÃO
GUANABARA

COM. DE MAT. DE CONSTRUÇÃO LAMER LTDA.

Fone/Fax: (0474) 36-1044 - 36-0237

Tudo p/ sua construção entrega gratuita

Rua Guanabara, 1817 - Joinville - SC

MERCADINHO GUANABARA

Calçados e Confecções
Rua Guanabara, 1675
Fone: 36-0455

Expediente

Infomativo Guanabara

Órgão de responsabilidade da
Associação de Moradores Bairro
Guanabara - Rua Graciosa 1.255 -
Joinville - Santa Catarina.

Diretoria

Presidente: João Acácio Vieira
Vice-presidente: João Andrade
1ª Secretária: Zaneide Vaillatti
2ª Secretária: Maria da Silva Borba
1º Tesoureiro: Divo Schultz
2º Tesoureiro: Alcides da Maia
Diretor Social: Clara Cardoso
Diretor de Patrimônio: Amandio Dias
Diretores de Eventos: Nelson

Rodrigues, Elias Pereira de Deus
Diretor de Esportes: Dilmar Schulz

Conselho Fiscal

João Acácio Vieira Filho
José Felipe Kretzer
Valter Tonolli
Neri Lima de Macedo
José Zimmermann
Nelson Merizio

Conselho Administrativo

Paulo Rabello
José Dalmônico
Paulo Souza
Alacirino N. Costa
Américo João de Souza
João Francisco Kula
Mauro Neuwald
Rodrigo de Pieri
Presidente da APP do Colégio

EQUIPE DO JORNAL

Coordenação de redação: Aires Zacarias

Supervisão: João Acácio Vieira

Colaboração de textos: Zaneide Gomes Vaillatti, Maria da Silva Borba,

Divo Schultz, Alcides da Maia, Alcindo Natividade Costa, Nelson Rodrigues

Arquivo: Biblioteca Pública SC Hemeroteca Digital Catarinense

OS BILOZITOS SHOW COVER DOS MAMONAS ASSASSINAS

Na programação da Festa Junina do Bairro Guanabara, a presença da banda OS BILOZITOS que fará um show cover dos MAMONAS ASSASSINAS. Os jovens aguardam com ansiedade a participação do grupo, que com muita ironia vai agitar o local cantando todos os sucessos dos Mamonas, o grupo que deixou saudades. Na foto, o líder da banda com a escritora Maria de Lurdes.



PROGRAMAS RELIGIOSOS

Se você pretende publicar no INFORMATIVO GUANABARA suas atividades, procure a diretoria da Associação. O seu espaço será reservado.

COMUNIDADE NOSSA SENHORA DO ROSÁRIO

Domingo: 08:00 hs - Missa

Segunda-feira: 18hs 30min - Intercessão da Evangelização

19hs 30min - Estudo Bíblico

Terça-feira: 19:00 hs - Adoração Eucarística

19hs 30min - Missa

Quarta-feira: 19hs 30min - Ensaio da Liturgia

Quinta-feira: 19hs 30min - Grupo de Oração

Sexta-feira: 19hs 30min - Adoração do Santíssimo na primeira sexta-feira de cada mês

Sábado: 08:00hs - Coral Infantil

09:30 hs - Coroinha

14:00 hs - Grupo Florzinha de Jesus

17:30 hs - Grupo Juvenil Força Viva

18:00 hs - Grupo de Perseverança

A CAMINHO DA LUZ

Ouçã diariamente pela Rádio Difusora de Joinville o programa A CAMINHO DA LUZ, da Igreja Católica Apostólica Romana, sempre da zero hora às 6 horas da manhã. A coordenação do programa está a cargo do Padre Antônio Wagner da Silva, direção da Paróquia Sagrado Coração de Jesus.

O CAMINHO

Sempre às segundas quartas-feiras de cada mês, os congregados marianos Jair de Oliveira e

Antônio B. Machado, apresentam na Rádio Floresta Negra AM, o programa O CAMINHO, coordenado pela Federação das Congregações Marianas da Diocese de Joinville.

Prestigie com sua audiência.

A CRISTO PARA MARIA

Todos os sábados das 22 às 24 horas, é apresentado o programa A CRISTO PARA MARIA, numa apresentação do congregado Antonio Bento e Terezinha Machado, tendo a participação de grupo de jovens MARIANOS. A Rádio

Difusora de Joinville transmite a programação religiosa

OBRAS DE AMPLIAÇÃO CONTINUAM

A diretoria da Associação de Moradores do Bairro Guanabara continua trabalhando nas obras de ampliação de sua sede, à Rua Graciosa. A falta de recursos determina o ritmo lento da construção que precisa do apoio da comunidade, segundo o presidente da entidade, João Acácio Vieira. Este, diz que embora com dificuldade a diretoria está cumprindo metas da campanha e pretende em breve a conclusão das obras.

Um dos motivos da festa junina neste sábado dia 8 de junho, é obter um significativo lucro para investir no que falta para o término das obras. Para economizar mais recursos, colaboradores se revezam nos fins de semana para auxiliar os pedreiros e carpinteiros, acelerando o processo. Dentro do cronograma de trabalho, os operários trabalham na fundação da lanchonete da associação que será mais moderna e ampla, favorecendo a promoção de festas com muito samba e pagode.



As obras de ampliação começaram

PARÓQUIA SAGRADO CORAÇÃO DE JESUS

Rua Inácio Bastos, 308 - Bucarein - Joinville - SC

FESTA DO PADROEIRO e COMEMORAÇÕES DOS 80 ANOS (de fundação da Paróquia - 1916/1996)

Dias 14, 15 e 16 de junho de 1996

A ORAÇÃO É UMA DIVINDADE, O LAZER É UMA CRIATIVIDADE, POR ISSO A PARÓQUIA DO SAGRADO CORAÇÃO DE JESUS CONVIDA A VOCÊ E SUA EXMA. FAMÍLIA PARA OS FESTEJOS DA PARÓQUIA.

QUERMESSE - 10 a 13 de junho

Dia 10/06 (2ª feira)	- 19:00 horas - SANTA MISSA	Animação das Comunidades: Sagrada Família e Nossa Senhora do Rosário Cardápio: Dobradinha
Dia 11/06 (3ª feira)	- 19:00 horas - SANTA MISSA	Animação das Comunidades: Nossa Senhora do Rosário e Sagrada Família Cardápio: Tainha em Postas
Dia 12/06 (4ª feira)	- 19:00 horas - SANTA MISSA	Animação das Comunidades: Divino Espírito Santo e São Judas Tadeu Cardápio: Frango com polenta e aipim
Dia 13/06 (5ª feira)	- 19:00 horas - SANTA MISSA	Animação das Comunidades: São Judas Tadeu e Divino Espírito Santo Cardápio: Macarronada

FESTEJOS POPULARES - 14 a 16 de junho

Dia 14/06 (6ª feira)	- 19:00 horas - SANTA MISSA	20:30 horas - BINGO
Dia 15/06 (Sábado)	- 19:00 horas - SANTA MISSA	
Dia 16/06 (Domingo)	- SANTAS MISSAS: 6h30 / 8h00 / 9h30 / 17h00 e 19h00	14:30 horas - BINGO SURPRESA! PARTICIPE!

Haverá completo serviço de Bar e Cozinha
ATRAÇÕES: Música ao Vivo, Bazar, Pescaria, Porquinho da Índia, Tiro ao Alvo, Fliperama, e Bingo.

VIVA O CORAÇÃO DE JESUS!
É A FESTA DO NOSSO PADROEIRO! VENHA E PARTICIPE CONOSCO!
O CORAÇÃO DE JESUS, QUE NO SEU AMOR, ACOLHE E ABENÇO A VOCÊ E SUA FAMÍLIA, NOS UNA A TODOS NO AMOR E NA ALEGRIA.

BEM-VINDOS E OBRIGADO!
PÁROCO E COMISSÃO.

IMPRESSORA Canaã Ltda.

- * Cartões
- * Carnês
- * Folhetos
- * Serviços gráficos em geral

Rua: Guanabara, 1004
Fone/fax: 426-2377
Joinville - SC

MAP - Minas Azulejos e Pisos

AZULEJOS E PISOS a preço Especial

FONE/FAX (047) 436-2906 - 436-3633
Rua Graciosa, 299

(Rua Ponte do Trabalhador) - Lateral da Rua Florianópolis
- Bairro Guanabara - Joinville - SC

PANIFICADORA LABORPAN

Atende com pães, doces, frios e laticínios. Aberto
de segunda à sábado - das 6:00 às 21:00 horas
Domingo das 7:00 às 21:00 horas
Aceitamos encomendas de pães e doces

Rua Santo Agostinho, 565 - Guanabara - Fone: 436-1230
JOINVILLE - STA. CATARINA

RÁDIO GUINCHO

ATENDIMENTO 24 HORAS'

TEL.: 436-0719

R. Emílio Stock - 147 - Bairro Itaum - Joinville - SC



MARINO LOTÉRICO O ÁGUA DA SORTE

MEGA SENA, LOTERIA FEDERAL, SUPER SENA,
LOTERIA ESPORTIVA, TELE SENA, PAPA TUDO, COBRAMOS
ÁGUA, LUZ, TELEFONE, POSTO DO CORREIO ANEXO

Rua: Graciosa, 437 - Fone: 436-3556



AUTO ESCOLA ESTRELA

AULAS DE VOLANTE
CARTEIRA DE HABILITAÇÃO
RENOVAÇÕES

Rua Itajaí, 165 - Centro - Fones: 433-7466 / 422-6539

TORNEIO INVERNO DE FUTEBOL

Atenção garotada. O Departamento de Esportes da Associação de Moradores do Bairro Guanabara organizando o torneio de inverno de futebol. Os interessados em participar, poderão obter as fichas de inscrições durante a realização da festa junina, a partir do dia 8 de junho. Está elaborando também o regulamento da Competição que deverá reunir equipes com atletas na faixa etária entre 10 a 16 anos. O torneio será realizado nos dias 29 e 30 de junho. Os interessados em obter maiores informações, procurar o departamento de esportes na sede da entidade.

Associação incentiva o esporte entre os jovens



Os jovens participam ativamente das competições

2ª FESTA JUNINA BAIRRO GUANABARA DIA 8 DE JUNHO DE 1996 INÍCIO: 16 HORAS

Apresentação do Grupo Infantil do CERI GUANABARA
17 HORAS -

Show de música popular

Apresentação FRANÇA & SEUS TECLADOS
18HS.30MIN

Show com músicas dos MAMONAS ASSASSINAS
Banda BILOZITOS

20 HORAS

DANÇA DA QUADRILHA COM O GRUPO "AS MARGARIDAS"
21 HORAS

SHOW DE PAGODE!

GRUPO "ISSO É BOM DEMAIS"

Grupo As Margaridas com a Dança da Quadrilha

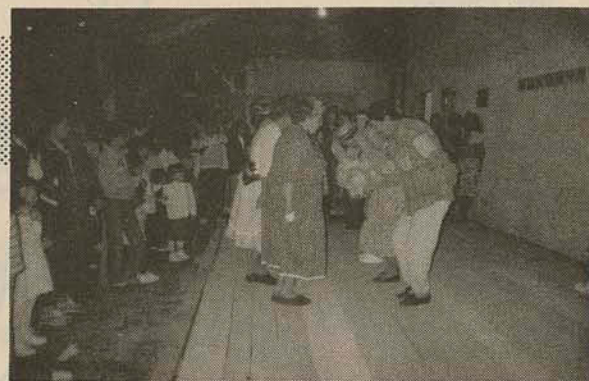

Grupo Isso é Bom Demais anima festa com pagode

PADARIA GRACIOSA

Atende de 2ª a sábado
das 5h45 às 21h30min

Pães - doces - Aceita encomenda

RUA GRACIOSA, 935
FONE: 426-3208

ARFEJA Artefatos de Ferro S.A

ESQUADRIAS DE FERRO:

Portão de Tubo e tela - Grades - Pantograficas

Porta de Rolô - SERVIÇOS DE USINAGEM

FÁBRICA DE TELAS

Telas: Quadrangular, Crespas, Artísticas - Sob Medida

Rua Dr. Lácio Correia, 218 - FONE: 36-0100

BAIRRO GUANABARA - JOINVILLE - SC

ARO PRODUÇÕES GRÁFICAS LTDA.

ADESIVOS DIVERSOS
CARTÕES - CARTAZES - PLACAS
PAINÉIS - ROTULAGEM INDUSTRIAL

Rua Toríbio Soares Pereira, 888
Tele-Fax (047) 437-2199
Bairro Iriirú - Joinville

PRIMAVERA SPORT CENTER LTDA.

CALÇADOS E CONFECÇÕES
DAS MELHORES MARCAS
TODA LINHA DE
MATERIAL ESPORTIVO
CREDIÁRIO PRÓPRIO EM 30, 60, 90
DIAS PARA PAGAR

RUA GUANABARA, 885
Telefone 436-1497 - Joinville

PANIFICADORA NOSSA SENHORA APARECIDA

Atende com pães, doces, frios e laticínios.
Aberto de Segunda a Sábado das 6 horas às 21 horas
Domingo: Das 7:00 horas às 12 horas
das 15:00 horas às 20 horas

ACETAMOS ENCOMENDAS DE PÃES E DOCES

Rua Guanabara, 967

FARMÁCIA GUANABARA

Natã Jael da Silveira

Aposentados e
pensionistas
Descontos de 10%

A FONTE DA
VIDA PORQUE
CONFIA
EM DEUS

Rua Guanabara, 599 - Joinville

Fone/Fax: (0474) 36-0989

Materiais de Construção

DE PIERI

Do piso ao teto, tudo para sua construção
Aproveite as ofertas. Ótimos preços
Pagamentos facilitados

Rua Guanabara, 778 - Nosso telefone: (0474) 36-0406



OFERTAS DEMOLIDORAS

Açúcar Guarani / Pct 5 kg _____ 2,85 <small>10.000 unid.</small>	Palmito Kaviana / 300g _____ 3,28 <small>1.500 unid.</small>
Arroz Gelão Parbollizado / Pct 5 kg _____ 2,69 <small>5.000 unid.</small>	Lava Roupa Omo Dupla Ação / 1 kg _____ 2,19 <small>5.000 unid.</small>
Café Melitta/Damasco / Pct 500g _____ 2,95 <small>8.000 unid.</small>	Amaciante Roupa Baby Soft / 2L _____ 1,58 <small>5.000 unid.</small>
Filtro Papel Damasco 103 _____ 0,69 <small>2.500 unid.</small>	Desinfetante Pinho Sol / 500ml _____ 1,15 <small>3.000 unid.</small>
Óleo Soja Purty / 900ml _____ 0,77 <small>6000 unid.</small>	Detergente Limpol/ODD / 500 ml _____ 0,39 <small>8.000 unid.</small>
Massa Araré Semola Caselra / 1kg _____ 1,28 <small>1.500 unid.</small>	Sabonete Palmolive Suave / 90g _____ 0,26 <small>10.000 unid.</small>
Biscoito Itamarati / 200g _____ 0,39 <small>6.000 unid.</small>	Fralda Desc. Espumita P-M-G _____ 5,10 <small>4.000 unid.</small>
Doce Aurea Frutas / 700g _____ 1,12 <small>1.500 unid.</small>	Vinho Solar das Videira Gfão. / 4,6L _____ 3,15 <small>5.000 unid.</small>
Doce Leite Do Vale / 500g _____ 1,38 <small>1.000 unid.</small>	Cerveja Belco LT / 350ml _____ 0,42 <small>40.000 unid.</small>
Chocolate Garoto Barra / 200g _____ 0,99 <small>3.600 unid.</small>	Refrigerante Brahma Pet / 2L _____ 0,86 <small>10.000 unid.</small>
Bombom Garoto / cx. 400g _____ 2,55 <small>2.000 unid.</small>	Creme Vegetal All Day / 500g _____ 0,88 <small>5.000 unid.</small>
Malonese Helmann's Sachet / 500g _____ 1,48 <small>3.000 unid.</small>	Requeijão Do Vale CP / 250g _____ 1,68 <small>300 unid.</small>
Ervilha Etti/Jussara / 200g _____ 0,29 <small>5.000 unid.</small>	Iogurte Do Vale / 6/120g _____ 1,15 <small>5.000 unid.</small>
Milho Verde Etti/Jussara / 200g _____ 0,49 <small>8.000 unid.</small>	Pão Frances ANG. leve 6 pague 5 unid. _____ 0,12
Extrato Tomate Elefante / 370g _____ 1,05 <small>2.500 unid.</small>	Bolo Chocolate ANG. kg _____ 3,40

OFERTAS VÁLIDAS DE 04 A 15/06/96. SOMENTE NA LOJA DE JOINVILLE - NÃO VENDEMOS POR ATACADO.

O Angeloni facilitou ainda mais. Suas compras acima de R\$ 50,00 serão entregues gratuitamente na sua casa. É só pedir.*

* Obtenha mais informações sobre este serviço, consultando nossos funcionários.



ANGELONI

SHOPPING MUELLER JOINVILLE

ENTREGUES 422 CONTRATOS EM PARQUE RESIDENCIAL

A Secretaria de Habitação e Saneamento entregou sábado passado os contratos dos terrenos do Parque Residencial Nossa Senhora Aparecida (Morro da Formiga). São mais 422 contratos que serão assinados pelos moradores, pelo qual se comprometem a pagar as mensalidades pela venda dos terrenos. Estes terrenos foram invadidos, a prefeitura promove a regularização, instalação de água, luz e legalização da ocupação. Agora cada morador terá um contrato e depois de quitado receberá escritura de propriedade.

Também foram inauguradas as redes de água e energia elétrica. A implantação de abastecimento de água foi possível com o financiamento do Bird que entrou com R\$

193 mil e a Prefeitura de Joinville com R\$ 96 mil. A rede de energia elétrica, que substitui os "rabichos" e garantiu iluminação pública custou R\$ 190 mil pagos pela Prefeitura.

O próximo passo será o arruamento, implantação de rede coletora de esgoto pluvial e colocação de saibro nas ruas.

"Com a assinatura destes contratos, cumprimos mais uma etapa na legalização dos terrenos, garantindo tranquilidade para as famílias. Aos poucos estamos fazendo melhorias para dar qualidade de vida para estas famílias", destaca o secretário de Habitação, Marco Antonio Tebaldi.

BRASIL JAMAICA

O SOM DO VERÃO
BARRA VELHA (PORTAL TURÍSTICO)
 * 2 PISOS
 * DRIVES TROPICAIS
 * APERITIVOS DE CARNES E FRIOS
 REPERTÓRIO
 REGGAE - BLUES - PAGODE - DANCE MUSIC

SUCESSO ABSOLUTO DE PÚBLICO



VIEIRA

REBELLO
 ESQUADRIAS DE
 MADEIRA LTDA.

PORTAS E
 JANELAS EM:
 JATOBÁ,
 ANGELIM ITAÚBA,
 CANELA, IMBUÍ,
 MOGNO, ETC.

**Fabricamos sob
 encomenda
 todos os estilos
 CONSULTE
 NOSSOS PREÇOS**

Rua Osvaldo
 Cruz, 363
 Boa Vista -
 Joinville
 Fone/Fax:
 (0474) 33-3104

NAVESUL

**COMÉRCIO
 EXTERIOR LTDA.**

* Desembaraço aduaneiro
 * Paletização
 * Entidade estivadora
 * Agenciamento marítimo
 R.: Antônio A. de Souza, 28 -
 Tel.: (047) 444-1912
 Fax: (047) 444-1648
 São Francisco do Sul - SC

COMERCIÁRIOS

O sindicato é você.
 A força do sindicato
 depende da sua participação.
 Assistência médica
 Odontológica - Jurídica
 Salão de beleza - Recreativa
Participe ativamente
 Rua 7 de Setembro - Centro
 Telefone 433-9333

LAVAÇÃO STOPCAR

Seu carro merece atenção e carinho dê um trato,
 deixe-o brilhando.
 Lavação rápida

LAVAÇÃO
 COMPLETA **R\$ 9,00**

Avenida Procópio Gomes - 406

GARAGEM SALGADOS & DOCES

- Festas de casamentos, aniversários
- Coquetéis
- Doces sob encomendas
- Tortas salgadas, empadões
- Muitas receitas exclusivas

COQUETÉIS DE PADRÃO INTERNACIONAL

A sua festa pode ser melhor, com doces e salgados

GARAGEM

Rua Alfredo Wagner, 62 - Esquina com a Rua Barra Velha
TEL 426-3217 - FLORESTA

SEJA PACIENTE NO
 TRÂNSITO.
 PARA NÃO SER
 PACIENTE NO
 HOSPITAL

Apoio:

Sindicato dos Trabalhadores
 em Transporte de Cargas de
 Joinville

Tel.: (047) 433-1447 - Av.
 Procópio Gomes, 506

AMORTECEDORES COFAP - BOM PREÇO E QUALIDADE

ELDORADO AUTOCENTER

**Pneus novos - Recapados - Balanceamento - Rodas
 Baterias - Consertos em geral - Geometria a laser**

Rua: Graciosa, 1.300 Fone: 436 1514 - Joinville



REDE CATARINENSE DE JORNAIS

O lado nordestino de Santa Catarina**NOTA ALTA**

No painel da Assembléia Legislativa, presentes os três senadores catarinenses, deputados federais e estaduais, FIESC, FAMPESC, CDL, FACISC e Secretaria de Desenvolvimento Econômico, O Dep. Augusto Nardes, Coordenador da Frente Parlamentar de Apoio à MPES, painelistas, apresentou problemas e soluções prioritárias para as Micro e Pequenas Empresas. Haroldo Nietsky, presidente da FAMPESC, achou positiva a abertura de um canal direto entre os parlamentares e as MPES e entende muito importante a decisão de mobilizar as MPES em torno de seus parlamentares como forma de agilizar as soluções.

NORMAS ELEITORAIS

Dia 30 o Supremo aprecia o pedido de liminar na ação de inconstitucionalidade movida pelo PPB contra a proibição da participação em atos públicos e comícios de chefe e executivos e secretários, exigida pelo TSE, segundo informa Vasco Furlan, o Supremo deve também julgar o mérito quanto ao número de candidatos a vereador por cadeira legislativa por partido. A prevalecer a atual legislação, os pequenos

partidos não vão mais encontrar aquela carona via coligação com os partidos maiores e seus candidatos vão ter que eleger pela sua legenda mesmo.

PONTO POSITIVO

O Senado continua em alta. A Câmara resolveu não mexer nos privilégios das minorias da Previdência e é no Senado que o Governo vai buscar força para reverter esta situação de insuportável injustiça social. Resta só um conselho: se a maioria da população beneficiada com esta reforma não for devidamente informada e mobilizada para apoiar os parlamentares que votarem nela, os políticos estarão de olho nas suas reeleições e continuarão a ceder às pressões das minorias organizadas.

PONTO NEGATIVO

Discutir a legalização do jogo do bicho e dos cassinos é de um cinismo a toda prova. Joga-se de tudo, nos sorteios nos bingos, nas tele-senas, nas loterias, nas raspadinhas e, nestes casos, manter a pseudo proibição é que é difícil

O PROBLEMA

As informações da Casan dão conta de um dado estarrecedor: apenas 6% da população catarinense é atendida com redes de esgoto. Consciente do desafio que tem nas mãos, o presidente da estatal, Júlio Garcia

admite: "este índice só é compatível à realidade dos estados nordestinos. Sem dúvidas, um fator depreciativo para Santa Catarina, muito diferente da performance catarinense nas áreas econômica, educacional e de infraestrutura viária, por exemplo".

Júlio Garcia evita críticas a governos anteriores, mas tenta explicar a situação argumentando que obras na área de saneamento, tanto no que diz respeito a abastecimento de água quanto a redes de esgoto, são caras e de médio e longo prazos. "Isto exige recursos e determinação para investir. O governo Paulo Afonso já determinou prioridade para o saneamento. Comprovação prática desta orientação é o repasse de R\$22 milhões para a Casan no ano passado".

A este montante foram somados receita própria da empresa e financiamentos da CEF, Banco Alemão e Banco Mundial, resultando num investimento total de R\$ 53 milhões, que foram investidos no esgoto insular da Capital e na implantação de redes de esgoto e ampliação de redes de abastecimento de água em Joinville, Criciúma, Chapecoense e Balneário Camboriú, entre outras cidades. "No primeiro ano de governo, executamos 70 mil novas ligações de água e 15 mil de

esgoto", informa Garcia.

A SOLUÇÃO

Numa atitude de transparência, o presidente da Casan explica que a meta do Governo do Estado é a de atender, nos próximos dois anos e meio, pelo menos, parte desta demanda reprimida. "Se conseguirmos chegar a um índice de atendimento de 20% da população, no que diz respeito a esgoto, estaremos diante de uma vitória. Quanto a abastecimento de água, o objetivo é ampliar o atendimento, hoje, de 90% da população, para 95% das residências com serviços de abastecimento de água.

Dentro destas metas, a orientação da empresa é atender, principalmente, às grandes concentrações de população das periferias das grandes cidades aonde estão as áreas mais críticas e menos assistidas por saneamento básico.

Para atingir a estas metas, no entanto, é necessário que a Casan mantenha um nível de capacidade de investimento igual ao de 95. Do Governo do Estado, para este ano, já estão garantidos R\$ 8 milhões: "É bastante provável que na segunda etapa da Invest possamos alavancar mais recursos. Por outro lado, a CEF, o Banco Mundial e o Banco Alemão continuam analisando projetos e disponibilizando recursos, de forma

que acreditamos como possível atender à estimativa inicial".

Júlio Garcia salienta que, inclusive, vê como fator altamente positivo a execução de projetos financiados pelos três bancos parceiros na medida que os recursos são destinados a projetos específicos, que passam a ter monitoramento e acompanhamento dos investidores. Esta, avalia o presidente da Casan, é uma alternativa eficiente para evitar a descontinuidade de projetos nas periódicas alternâncias de poder, garantindo a conclusão de obras iniciadas.

Para Júlio Garcia, o governo Paulo Afonso está no caminho correto: "Se a orientação que adotamos, for, também, prioridade para os próximos governos, acredito que podemos antever um futuro melhor, com mais qualidade de vida para os catarinenses".

AÇÃO COMUNITÁRIA

O recado da Rede Catarinense de Jornais, desta semana, é simples e objetivo se você não quer esperar pra ver e se a sua região não está sendo tratada com prioridade denuncie à imprensa, pressione a prefeitura, chame à responsabilidade os vereadores. Só não fique calado.

Direto da linha

Desenvolvido pelo Programa de Pós-Graduação em Engenharia de Produção, via Laboratórios de Ensino à Distância e de Inteligência Aplicada, o Programa de Ensino à Distância utiliza quatro técnicas para oferecer seus cursos: tele-educação, vídeoconferência, teleconferência e Internet. O primeiro compreende a criação, produção e transmissão por sinal de satélite de vídeo-aulas recebidas diretamente pelos usuários seja por captação direta em antena parabólica ou janelas de programação aberta (broadcast). Na vídeoconferência os cursos são oferecidos através de sessões on-line pela Rede Catarinense de Ciência e Tecnologia,

integrando a UFSC, ao vivo, com mais seis universidades no Estado. O sistema permite atender planos de formação e desenvolvimento tecnológico em empresas ou instituições em qualquer parte do Brasil. Programações de educação continuada são o forte da Teleconferência, na qual a técnica consiste numa geração via satélite da apresentação dos expositores com a possibilidade de interação da audiência através de chamadas telefônicas, fax e Internet. Nessa última, os alunos "navegam" em atividades do Programa de Ensino à Distância. Existe, inclusive, um software educativo, onde se pode exercitar administração em uma empresa virtual. (No folder)



MEISTER ELETRODOMÉSTICOS LTDA.
MEISTER MOLDE E MATRIZES
A. MEISTER S.A - METALGRÁFICA

Rua Duque de Caxias, 527 - Joinville - SC - Fax: (047) 422-5002

LUTANDO PELA ABERTURA DA RUA SÃO PAULO

O vereador Valdemar Schulz Júnior, Mazinho, do PMDB, solicitando junto ao Governo de Santa Catarina, recursos para a abertura da Rua São Paulo até o Bairro Itinga, para desafogar o trânsito da Rua Santa Catarina, no bairro Floresta, atualmente a principal ligação entre as zonas norte e Sul. Entende Mazinho que este é um projeto de custo elevado havendo necessidade da colaboração do Estado. Quem sai da região central ou da zona norte, para ir às praias se não quiser fazer um contorno mais longo pela terrível BR-101, há necessidade de trafegar pela Rua Santa Catarina, principal avenida para quem chega dos municípios de Araquari, Barra do Sul, São Francisco do Sul e Barra Velha. Lembra Mazinho que há muito tráfego e como é uma rua projetada há muitos anos, existem partes que não há calçada para o pedestre, colocando em risco a vida de muita gente. Muitos acidentes já foram registrados muitos com vítimas fatais e diante o quadro caótico é que solicita ao Governador Paulo Afonso, recursos para esta importante obra.

Ao discutir este assunto na Câmara de Vereadores, Mazinho contou com o apoio dos demais vereadores que

aprovaram sua Moção, com o seguinte texto:

"A CÂMARA DE VEREADORES DE JOINVILLE (SC), ACATANDO PROPOSIÇÃO DO VEREADOR WALDEMAR SCHULZ JR. (MAZINHO) (PMDB), APELA À V. EXA. PARA QUE CONCLUA A ABERTURA E A PAVIMENTAÇÃO DA RUA SÃO PAULO, NO TRECHO COMPREENDIDO ENTRE AS RUAS BOEHMERWALD E A RUA GUARUJÁ, NUM TRECHO DE APROXIMADAMENTE 3 KM E FAÇA O RECAPEAMENTO ASFÁLTICO DA MESMA RUA NO TRECHO ENTRE AS RUAS GUARUJÁ E MONSENHOR GERCINO, NUM TRECHO DE 1,4KM. A RUA SÃO PAULO, QUANDO CONCLUÍDA FARÁ BINÁRIO COM A RUA SANTA CATARINA, DESAFOGANDO COM ISSO O TRÂNSITO NO SENTIDO CENTRO-BAIRRO E TAMBÉM O TRÂNSITO ADVINDO DAS PRAIAS DA REGIÃO, BEM COMO O TRÁFEGO PARA O PORTO DE SÃO FRANCISCO DO SUL. NO GOVERNO KLEINÜBING

FOI REALIZADA A CONCLUSÃO E O ASFALTAMENTO DA RUA BAHIA, EM BLUMENAU. ATUALMENTE O GOVERNO DO ESTADO ESTÁ CONSTRUINDO A VIA PERIMETRAL SUL, LIGANDO O ATERRO DA BAÍA SUL COM O AEROPORTO, INCLUSIVE COM A CONSTRUÇÃO DE TÚNEIS, SOB AS ROCHAS DO MORRO DO HOSPITAL DE CARIDADE, EM FLORIANÓPOLIS. O PROJETO DE ABERTURA DA RUA SÃO PAULO É UM SONHO DOS MORADORES DA REGIÃO SUL E DA POPULAÇÃO JOINVILENSE DE MAIS DE 30 ANOS."

ESCOLA DE ENFERMAGEM ABRE MAIS 35 VAGAS

A Escola de Auxiliar de Enfermagem, mantida pela Secretaria Municipal de Saúde, está com inscrições abertas até o dia 31 deste mês para teste de seleção ao curso de auxiliar de enfermagem que oferece 35 vagas. O curso forma mão-de-obra especializada para o atendimento em hospitais, postos de saúde e pronto-atendimentos. As inscrições devem ser feitas na Escola de Auxiliar de Enfermagem na rua Rio Branco, 320, no Centro das 8 às 17 horas. É preciso ter o 1º grau completo e idade mínima de 18 anos. Devem apresentar uma foto 3x4, identidade e comprovante de 1º grau. O teste escrito será dia 1º de junho no Cesita, e os classificados passam por entrevista com psicólogo.

SAMMIAR

Serviços de Fresagem Industrial

Se você precisa de serviços de usinagem em geral este é o endereço certo. Profissionais especializados. Qualidade em primeiro lugar

Fone: 432-0043 - Fax: 432-0086

Rua Helmuth Fallgatter - 2.001 - Boa Vista - Joinville

EMPREITEIRA

FORTUNATO LTDA.

RUA 15 DE NOVEMBRO, 4199

TE.: (047) 433-4522

Há anos
participando
do progresso
de Joinville

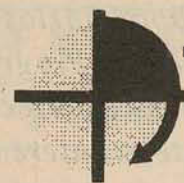

AZIMUTE

TOPOGRAFIA E
PLANEJAMENTO S/C LTDA.

Rua Eixo B, 415

(Lat. da Rua Rui Barbosa, 2500)

Fone: (047) 435-4777

Fax: (047) 435-5367

4ª FESTA DA TAINHA - BALNEÁRIO BARRA DO SUL - 5 A 9 DE JUNHO

SHOWS - GAÚCHO DA FRONTEIRA

ATLANTA BAND SHOW (Belo Horizonte)

BANDA CHEIRO (Bahia)

Promoção: Prefeitura Municipal Balneário Barra do Sul