

Delegacias Fiscais Iniciaram Pagamento de Cotas do Imposto de Renda aos Municípios

BRASILIA, 15 (Transpress) - O Diretor Geral do SENAM, coronel Ernani Fitipaldi, comunicou aos srs. Prefeitos, que por determinação expressa do Pres. da República estão sendo ultimadas as providências necessárias para que os descontos que incidem sobre as cotas de imposto de renda recaiam apenas sobre a primeira parcela relativa a amortização do débito referente ao financiamento de tratores às Prefeituras. Os pagamentos das cotas do imposto de renda já estão sendo efetuados pelas delegacias fiscais.

P.S.D. Quer Maior Responsabilidade do Executivo Perante o Congresso

RIO, 15 (Transpress) - Vários líderes do PSD, entre eles os srs. Amaral Peixoto e Gustavo Capanema, já trocaram as primeiras ideias sobre as reformas que encontram necessárias ao presidencialismo. O sr. Capanema, que se encontra no Rio, vem dedicando várias horas diariamente ao estudo dos sistemas presidencialistas e parlamentaristas, vigentes em diversos países do mundo. Adianta-se que os dirigentes psedistas consideram imprescindíveis ao novo presidencialismo maior responsabilidade do poder executivo perante o Congresso, traduzida na aprovação ou rejeição pela Câmara dos ministros, presidencialistas ou na obrigatoriedade da destituição de determinado ministro quando a Câmara lhe negasse confiança; controle da política externa pelo Congresso, o que poderia ser feito através da apresentação e consequente aprovação ou rejeição do programa de política externa diretamente ao parlamento ou à uma comissão mista de deputados e senadores, pelo Ministro do Exterior, executada a priori e não a posteriori.

Assumiu o Novo Secretário da Fazenda

Celso Ramos, Eugênio Doin Vieira Geraldo Wetzel Falam a Respeito do Acontecimento — Ritmo de Trabalho Proseguirá, Sendo Intensificado

FPOLIS, 14 (Do Corresp.) - Afirmando que fora com profunda emoção e vivo sentimento que recebera o convite para assumir a Pasta da Fazenda, em substituição ao Sr. Geraldo Wetzel, tomou posse, no dia 12, perante o Governador Celso Ramos, presentes demais Secretários de Estado e outras altas autoridades, o novo titular daquela importante Secretaria, Dr. Eugênio Doin Vieira.

A cerimônia realizou-se no Salão de Despachos do Palácio de Vossa Excelência, concedo-lhe hoje exoneração do cargo de Secretário de Estado dos Negócios da Fazenda. Promove-se, em consequência, o desvinculamento oficial de Vossa Excelência com o meu Governo, embora permaneçam, estou certo, aquelas ligações oriundas da nossa recíproca amizade, e porque não dizer, dos nossos propósitos comuns em favor de Santa Catarina e do País. Tive em Vossa Excelência, não apenas um auxiliar dileto do

Excelência, praticamente implantado sistema moderno e racional para a execução dos encargos afetos à Secretaria da Fazenda. Mas, Senhor Secretário, desejo referir-me, de modo especial, ao Banco de Desenvolvimento do Estado, de cuja Comissão Incorporadora foi Vossa Excelência o Presidente, dinâmico e ativo, que possibilitou ao meu Governo a sua instalação, ainda no corrente exercício, de forma a que pudesse desde logo, a alu-

A Notícia

Ano XL - Joinville, Domingo, 16 de Dezembro de 1962 - Diretor: Walter H. Meyer - Número 8.797

Encerrada com Brilhanismo, em Joinville, a XXa. Semana Nacional do Engenheiro e Arquiteto

Destacadas personalidades da engenharia e arquitetura brasileiras visitaram a Manchester Catarinense no dia de ontem, sendo alvo de merecidas homenagens.

O Conselho Federal de Engenharia e Arquitetura, como se sabe, este ano escolheu o Estado de Santa Catarina para sede da XXa. Semana Nacional do Engenheiro e Arquiteto, interessante conclave, de âmbito nacional, que se desdobrou de 10 a 16 do corrente, em diversas cidades barraigas-verdes. O êxito e objetividade da promoção pouca coisa será necessário dizer, pois caracterizou-se o magno certame pela organização, clareza e amplitude dos pontos por demais interessantes que abordou, ressaltando-se na iniciativa, acima de tudo, o contacto pessoal que grande número de engenheiros e arquitetos travou com o nosso Estado, sentindo amplamente os progressos que se verificam em nossa terra, mormente na engenharia e arquitetura.

A XXa. Semana Nacional do Engenheiro e Arquiteto teve início a 10 do corrente, em Florianópolis, com instalação solene no Edifício das Diretorias, com a presença do Governador Celso Ramos, seguindo-se visita à Praia do Forte (Jurerê). Dia 11 realizou-se missa, na Catedral Metropolitana, seguida de homenagens a todos os engenheiros e arquitetos mortos, no monumento do ex-governador Hercílio Luz, e de coquete, oferecido pelo Governador Celso Ramos, no Palácio da Agrônômica.

Dia 12 os integrantes da Semana visitaram Tubarão (Sotelca e GEN); Dia 13 os componentes voltaram a Florianópolis, visitando a Fábrica de Rendas e Bordados; Dia 14 foi visitada Blumenau, nas firmas Artex e Eletro Aço Altona; Em todas as ci-



Kennedy propõe redução do imposto de renda

Nova York, 15 (UPI) - Kennedy propôs uma redução "geral" do imposto de renda tanto individual como de sociedades em 1963, afim de fazer face a uma "lenta e complexa ameaça contra nossa vitalidade econômica". O discurso pronunciado durante o banquete do Economic Club, Kennedy afirmou que é necessário acudir em auxílio dos contribuintes mesmo antes de equilibrar o orçamento federal e assinalou. Esta nação pode permitir-se reduzir-se impostos, podemos permitir-nos um déficit temporário porém o que não podemos permitir-nos é não fazer nada".

dar uma visita às instalações da Fundação Tupy S.A., Distrito da Boa Vista, a convite de seu diretor, extra-programa.

Ao ágape de ontem ao meio dia estiveram presentes, pela ACIJ, os senhores: Hans Peter Stein, Presidente; Hans Dieter Schmidt e João Julio Moeller, Conselheiros; além de representantes do Centro de Engenheiro de Joinville, imprensa e rádio, etc. Em nome da ACIJ falou o industrial Dieter Schmidt, saudando os visitantes, tendo agradecido o Professor Oswaldo Pilotto, representante do CREA - 8a. Região - Paraná.

Dentre as personalidades visitantes podemos anotar os nomes de: Celso Ramos Filho, Presidente do CREA - 10a. Região - Santa Catarina e Secretário da

Viação e Obras Públicas do Estado; Prof. José Hermógenes Tolentino de Carvalho, Presidente do Cons. Federal de Engenharia e Arquitetura; Mário Schilling, Presidente do CREA - 8a. Região - Rio Grande do Sul; além de representantes de todos os CREA, conselheiros, etc.

Completando o programa em Joinville, realizou-se na noite de ontem nos salões de festas da Sociedade Harmonia Lira, jantar festivo, com a presença dos integrantes da Semana, suas esposas, convidadas especiais, etc., sobre o que nos reportaremos em próximas edições. Na oportunidade, teve lugar o encerramento da XXa. Semana Nacional do Engenheiro e Arquiteto, conforme programação que já tivemos prazer de publicar.



Na solenidade de transmissão do cargo estiveram presentes o diretor de A NOTÍCIA, sr. Walter Meyer

do Governo e logo após a leitura do termo de posse, o Chefe do Poder Executivo pronunciou o discurso que damos, a seguir, na íntegra:

"Senhor Secretário Atendendo reiterados apêlo-

meu Governo, mas, sobretudo, um homem dedicado aos problemas da nossa terra e do nosso povo. Poude Vossa Excelência, nestes dois anos em que exerceu a Secretaria da Fazenda, realizar trabalho de real importância, cujos frutos já colhe o Estado, como colherão as futuras administrações. Dentro da reformulação administrativa de Santa Catarina, em consequência das conclusões do Seminário Sócio Econômico, teve Vossa Excelência, de início, o cargo de esquematizar a nova política tributária, de onde resultou o suporte financeiro que me permitiu promulgar a lei que criou o Plano de Metas do Governo. Ato contínuo, com o critério e a segurança que dotam a sua ação de homem público, deu Vossa Excelência

dida entidade bancária prestar a Santa Catarina a sua contribuição, em prol do seu desenvolvimento. Participou Vossa Excelência dos encontros regionais dos secretários da Fazenda, visando estabelecer a unidade tributária dos três



Despede-se o sr. GERALDO WETZEL

Estados do Sul, onde Santa Catarina não apenas colheu experiência, como também contribuiu para o aperfeiçoamento das técnicas de arrecadação. A reorganização do Tesouro do Estado e da Contadoria Geral do Estado estão a produzir os seus efeitos, como é exemplo o que aconteceu na Secretaria da Educação, com a instalação da primeira Seccional, cujos resultados auspiciosos tanto exaltam Vossa Excelência. O Departamento Central de Compras e a centralização na Secretaria da Fazenda dos seguros do Estado, contribuíram para impôr nível de moralização administrativa, que marcam a passagem de Vossa Excelência pelo meu Governo. Baseado em que a Fiscalização da Fazenda, antes de ser repressivo é órgão de orientação, autorizou Vossa Excelência aos Fiscais da Fazenda a aquisição de veículo próprio para que pudessem chegar ao contribuinte com mais facilidade e com mais independência.

(Continua na 3a. pag.)



O dr. Eugênio Doin Vieira pronunciando seu discurso de posse

ao meu Governo, a regulamentação dos aludidos tributos, consubstanciada em inúmeros decretos que contaram, na sua elaboração, não só com a eficiência de Vossa Excelência, como também da equipe de que se cercou, para atender a este patriótico encargo. Vinculado às classes produtoras, Vossa Excelência como eu, senti a necessidade de fazer participar dos órgãos de fiscalização, representantes da empresa privada, de que resultou o Conselho Estadual de Contribuintes órgão paritário, onde são resolvidos os litígios entre os contribuintes e a Fazenda Pública. Deixa Vossa

AVISO DO PAPAÍ NOEL Atenção



Convida o povo Joinvillense para o seu FESTIVAL DE NATAL

que será apresentado no Palácio das Esportes dias 17 e 18 de Dezembro com início às 19,30 horas e obedecendo o seguinte programa:

- * Números musicais
- * Entrada triunfal do Papai Noel
- * Show comédia - Entregas de Brindes
- * Distribuição de balas



PAPAI NOEL

avisa ainda que terão entrada somente as

pessoas munidas com os respectivos ingressos, Concorrendo desta forma para que o espetáculo possa ser apresentado em ordem e harmonia.



HOJE: - Comemoração do Padroeiro da Catedral

Cristão joinvillense, compareça com sua família à missa e aos festejos familiares nos galpões de festa da Catedral. (Leia neste número "Biografia de São Francisco Xavier".)

CASA DOS PNEUS

anuncia:

CAMPAÑA DE VENDAS DE FIM DE ANO

GOOD YEAR



Estoque fabuloso para ser vendido em condições nunca vistas! Não perca esta grande oportunidade!

Visite-nos hoje mesmo... e comece o ano com economia e segurança, rodando com Pneu GOODYEAR novinhos em folha!



CASA DOS PNEUS WILLY PRASS

Rua 15 de Novembro, 722 - Tel.: 240 - Joinville - Sta. Catarina

A NOTICIA S. A. Empresa Jornalística

DIRETOR-PRESIDENTE
WALTER H. MEYER
Diretor-Gerente
AMINOR FRUHSTUCK
Diretor-Superintendente
NARVAL PEREIRA
Diretor Tesoureiro
ADEMAR GRAHL
Redator H. LOBATO

SUCURSAL EM
SAO BENTO DO SUL

AGENCIAS NO RIO DE JANEIRO E S. PAULO:
REPREENAES - Rua Métrico, 64 - 9º andar - Rio. - Rua 7 de Abril, 151 - 5º and. S. Paulo
Agência em Porto Alegre:
PROPAL Propaganda Representações - Praça D. Feliciano, 15 - Conj. 11

ASSINATURAS:
Anual Cr\$ 2.000,00
Semestral Cr\$ 1.200,00
M. Avulso Cr\$ 10,00
Atrasado Cr\$ 12,00

Direção, Redação e Oficinas: - Rua Abdón Batista, 133 e 149. - Caixa Postal, 2 - Tel.: 395. JOINVILLE - S.C.

Informações úteis

FARMACIA DE PLANTÃO

Está de plantão hoje a FARMACIA APOLLO, 4 rua Dr. João Colim n. 232, Fone 4-3-1.

IMPOSTOS A PAGAR

- Na Prefeitura Municipal: Taxa de Limpeza de Testadas e Valas (2º período).

EMPREGADOS MENORES

Até 31 do corrente deve ser entregue à repartição competente do Ministério do Trabalho uma relação em duas vias de todos os empregados menores. Esta relação está isenta de selo.

Pró-Catedral

Acreditamos que Joinville construa a sua Catedral porque conhecemos a alma do seu povo que nos seus momentos de coragem e confiança tem sede das alturas e procura atingir o cume dos bravos.

A COMISSÃO

COMPRE AGORA SUA TEN KEY!

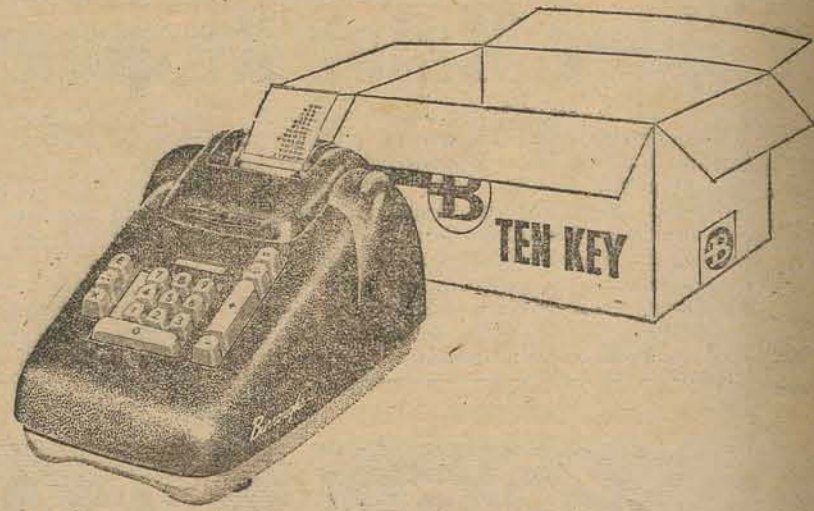

Máquina de somar elétrica pelo preço da manual, a Burroughs TEN KEY resolve seus problemas de cálculo!



- Números positivos e negativos facilmente identificáveis (impressão em fita bicolor).
- Fácil e simples operação pelo tato.
- Espaçoamento automático para o corte do papel.

Burroughs do Brasil S.A.

MADISON

IMPORTAÇÃO E COMÉRCIO

CURITIBA
Mal. Deodoro, 314

LONDRINA
Missa Gerais, 303

JOINVILLE
Esquina dos Principais

BLUMENAU
15 de Novembro, 922

PREVIDÊNCIA SOCIAL

A. CARLOS BRITTO

13º SALÁRIO PARA OS APOSENTADOS DOS IPAPS

Estamos informados que a Comissão de Justiça da Câmara, examinando emendas ao projeto que modifica a Lei do 13º mês de salário, acolheu parecer do Deputado Joaquim Duval e decidiu que as emendas que visam a estender o benefício aos servidores públicos da União e dos Poderes Legislativo e Judiciário devem constituir projeto em separado. As que estendem o 13º mês aos aposentados e pensio-

nistas da Previdência Social foram aprovadas. As Comissões de Legislação Social e Finanças deverão dar seus pareceres em plenário, pois o projeto está em regime de urgência. Eis aí uma boa notícia para os aposentados e pensionistas dos Institutos de Aposentadoria e Pensões. Não temos a menor dúvida que o 13º mês de salário será pago aos beneficiários da Previdência Social.

EMPREGADORES PREOCUPADOS

Encontra-se tramitando no Senado um projeto de lei de n.º 36 de 1961, que reduz de 8 para 6 horas diárias a duração normal do trabalho da mulher, diminuindo, assim, de 48 para 36 horas a jornada semanal. De um modo geral, esse projeto está preocupando os empregadores, chegando mesmo alguns a pensarem que se tiverem que pagar a uma mulher, cujo serviços poderá utilizar apenas seis horas o mesmo salário mínimo que pode ser oferecido a um homem para trabalhar oito horas, é evidente que preferirá esta segunda hipótese. Isso, como é natural, resultará, então, que um sem número de moças, e esposas, ficarão impedidas de auferir seu ganho-pão ou pelo menos de auxiliarem na manutenção da família. Outros alegam que a Consolidação das Leis do Trabalho, consagra normas especiais de proteção ao trabalho da mulher.

MEDIA PARA APOSENTADORIA DE JORNALISTA

O valor da aposentadoria do jornalista profissional, quando a sua remuneração for superior ao salário profissional, se-

rá fixado tendo em vista o salário médio correspondente às últimas, 12 (doze) contribuições, não podendo, todavia, ser inferior ao salário profissional.

A FEDERAÇÃO INTERAMERICANA DOS JORNALISTAS PROFISSIONAIS

decidiu abrir um escritório no Panamá. O centro servirá para coordenar as atividades internacionais dos jornalistas do continente americano.

APOSENTADORIA POR TIPO DE SERVIÇO E ABONO DE PERMANÊNCIA EM SERVIÇO

— Chamamos a atenção dos interessados que o Conselho Diretor do Departamento Nacional de Previdência Social, através do Ato Normativo n.º 7, aprovado pela Resolução n.º 1.879, de 4 de setembro de 1962, estabeleceu novas normas sobre a concessão de aposentadoria por tempo de serviço e abono de permanência em serviço. Os Institutos de Previdência Social acreditamos já estarem de posse das novas instruções.

Asmiol Xarope

Contra Asma, Restrições e Bronquites

ANAPYON

No tratamento da gengivite, tartaro, piorrea, aftas, mau hálito e sinusite. Em gargarejo ou pinga-legem, evita a operação das amígdalas, reduzindo seu volume.

Mais de 350 Mil Kilowates Solucionarão o Problema da Energia em S. Catarina

O déficit de energia elétrica, um dos maiores obstáculos ao desenvolvimento do Estado de Santa Catarina, será em grande parte solucionado pelo Plano Quinquenal de Eletrificação, projeto pela Comissão de Energia Elétrica daquela Unidade da Federação. As obras serão executadas pela Centrais Elétricas do Estado de Santa Catarina S.A. CELESC, empresa de economia mista, cujas subsidiárias são fornecedoras de energia elétrica a todas as regiões geo-econômicas daquele Estado. Por outro lado, o executivo catarinense realizou o planejamento para a eletrificação rural, visa a criação de novas fontes de mercado a ampliação dos centros de consumo, através da modificação da infra-estrutura da totalidade de suas regiões geo-econômicas. Assim é que o Plano Quinquenal do Governo exigirá investimentos no

monte de 25 bilhões de cruzeiros de cujo total existem atualmente em disponibilidade 11 bilhões de cruzeiros. No que tange à eletrificação rural, as investições serão de 2,8 bilhões de cruzeiros, devendo este plano ser executado por cooperativas.

350 MIL QUILOVATES

Ao término da execução do Plano Quinquenal de Eletrificação, o Estado de Santa Ca-

tarina disporá de 350 mil quilowates, substancial aumento, uma vez que atualmente conta apenas com 92.531 quilowates, enquanto que o índice de produção de energia elétrica por habitantes passará de 49,9 vates atualmente para 140 vates em 1965. Para atingir esse índice deverão ser construídas inúmeras usinas, algumas das quais entrarão em operação ainda este ano. Entre estas figuras as hidrelétricas de Santa Cruz, Caveiras, Peri Esperinha e Rio do Tigre, com o total de 17 mil quilowates-hora.

Para 1963 está prevista a entrada em funcionamento das usinas hidrelétricas de Timbó e do rio das Antas com a capacidade de 7 mil quilowates hora. Por outro lado, foram projetadas e deverão estar concluí-

das em 1964 as segundas etapas das usinas de Xanxerê, com 15 mil quilowates-hora; Rafael, com 10 mil quilowates-hora e Chapecózinho, com 20 mil quilowates-hora. Finalmente, em 1965, deverão ser concluídas as últimas etapas das usinas de Esperinha e Xanxerê, com respectivamente 2.600 e 15 mil quilowates hora, além do término da primeira etapa da usina de Canoas, com 50 mil quilowates-hora.

TERMOELÉTRICA

Também deverão estar concluídas em 1965 as obras da termoelétrica de Capivari, cuja primeira etapa com 58.500 quilowates-hora, deverão estar terminada em 1963. Como se sabe essa termoelétrica deveria ter entrado em funcionamento em 1959, atraso esse que trouxe profundos transtornos à economia catarinense.

(Continua na 7a. pág.)

- ARAME FARPADO, rolos de 20 e 33 Kgs.
- ARAME OVALADO para parreiras
- SULFATO DE COBRE para lavoura
- ESTANHO PURO em lingotes e verguinhas
- PEÇAS PARA BICICLETAS - grande sortimento
- TUBOS DE AÇO "MAN NESMANN" galvanizados, p/caldeira, para vapor e p/gáz
- SERRAS TRAÇADORAS, SERROTES, SERRAS FITA, SERRAS CIRCULARES, SERRAS PERY e outras
- Serras para engenho "KOENIGSAEGE"

Descontos especiais para revendedores



CIA. IMPORTADORA "JOBASIL"

Atacadistas — Importadores — Distribuidores

Rua Alexandre Schlemm, 150 — Caixa Postal, 208
JOINVILLE — SANTA CATARINA

MAIOR POTÊNCIA 70 HP
MAIOR PÊSO 8000 KG
PRONTA ENTREGA

FIAT
Série 1962
Modelo AG-7

ECONOMIA
QUALIDADE

Equipado com engrenagem hidráulica tipo AD-7

NODARI S.A.
PRACA SENADOR CORREIA, 109 - CAIXA POSTAL, 1740
TELEFONE, 4-5-22 - TELEGRAMAS "NODARI"
CURITIBA - PARANÁ

4 tempos, 4 cilindros cilindrada 6872 cm³ RPM 1400 partida com motor auxiliar o consórcio equipado com arranque elétrico

com reversão de marcha à frente e à ré. Embreagem de direção com retardo hidráulico

155 cm

35 eixos: 45 cm de largura na pista

Com arrastão em três posições: horizontal, vertical e frontal. 3,25 m de largura e 0,87 m de altura

COMERCIAL E IMPORTADORA

Assumiu o Novo Secretário da Fazenda

(Continuação da 1ª pag.)
 Mas, sobretudo, se dotou Vossa Excelência o meu Governo de recursos necessários, para que os serviços públicos tivessem continuidade, não apenas através dos órgãos tradicionais,

mas em especial pelos novos organismos cuja implantação fora imperativo da reformulação administrativa a que me propusera.
 Após estas afirmações, que são o resumo da ação de Vossa Excelência, na Secretaria da

Fazenda e que honram o meu Governo, e o Estado, quero testemunhar-lhe, de viva voz os meus agradecimentos com a minha certeza de que Vossa Excelência, não apenas cumpriu o dever, mas se excedeu no atendimento dos reclamos da comunidade catarinense. Receba, por isto, Senhor Secretário, com o meu aprêgo, o meu aplauso de satisfação por ter podido contar com a colaboração de um homem da estatura de Vossa Excelência.

Dirijo-me, agora, ao novo Secretário, o Dr. Eugênio Doin Vieira, que o substituiu neste importante setor da atividade pública. É um joinvilense que o vem substituir.

Traz consigo não apenas a experiência de alto funcionário da Fazenda Pública Federal, mas sobretudo o entusiasmo e a confiança adquiridos no contacto diário com homens de empresa e com os órgãos fazendários da União. De modo especial reflete bem o equilíbrio da Manchester Catarinense, em cujo convívio se impôs pela visão dos problemas, barriga-verdes e que no meu Governo haverá de ser zeloso continuador da obra renovadora de Geraldo Wetzel.

Queiram Vossas Excelências, Senhores Secretários, receber neste momento, com os meus cumprimentos, as minhas homenagens.

PALAVRAS DO NOVO TITULAR

Após externar seus sentimentos, o Dr. Eugênio Doin Vieira, que falou em seguida ao Governador Celso Ramos, prossegue dizendo que compreendia bem a importância de sua missão e que viria dar sua parcela de esforço para prosseguir na tarefa de recuperação social e econômica do Estado, que vem sendo levada a efeito pelo atual Governo.

Acostumado ao esforço contínuo pela grandeza de nossa terra, não titubeara, quando convidado, em vir cumprir sua obrigação, mesmo à custa de sacrifícios pessoais, pois compreendia que "todo homem tem

compromissos com a sociedade, aos quais não pode faltar". NORTE

PERMANECE NA SF

A sua indicação fora também — continua — um voto de confiança e solidariedade ao norte de Santa Catarina, em nome do qual vinha ocupar tão elevado posto; assim, Joinville permanecia na Secretaria da Fazenda e ele, na medida de suas possibilidades, pretendia e procuraria dar continuidade a obra iniciada por Geraldo Wetzel. Média e compreendia bem a responsabilidade que era sua incumbência — dar continuidade a tão esplenvido trabalho administrativo — de substituir a contem-

to tão ilustre joinvilense, que aqui, nestes dois anos, só fizera afetos e amizades, quer na Pasta, a qual dedicou carinho especial, e também fora dela.

FELICIDADE DA TERRA E GENTE CATARINENSE

Antes de finalizar, agradecendo ao Governador Celso Ramos pela confiança nele depositada, o novo titular da Pasta da Fazenda presta especial homenagem a dois ilustres catarinenses, dois homens públicos que muito fizeram por Santa Catarina: Nereu de Oliveira Ramos e Leoberto Leal.

E conclui com uma palavra de fé nos destinos do Estado, insistindo em que irá trabalhar pelo anseio comum: realizar a felicidade da terra e da gente catarinense.

TRANSMISSÃO DE CARGO

Mais tarde, no Gabinete do Secretário da Fazenda, presentes altas autoridades, funcionalismo da Pasta e delegação de Joinville, tem lugar a solenidade de transmissão do cargo, tendo, na oportunidade, usado a palavra o Sr. Geraldo Wetzel, que se despediu dos funcionários cumprimentou o novo titular e explicou os motivos de seu gesto.

Diz que as razões determinantes do seu afastamento são as "condições não satisfatórias de saúde, a que o conduziram os esforços desastrosos, concomitantes da simultânea atenção que deveria prestar aos negócios públicos e aos interesses privados da indústria que mecido na cidade de Joinville". Assim sendo, foi compelido a pleitear seu desligamento dos quadros administrativos do Estado, sob pena de não poder emprestar aqueles dois diferentes setores, o requerido desvelo e cuidado que reclamavam os inúmeros problemas vinculados à ambas distintas atividades de natureza pública e privada.

CONSCIÊNCIA TRANQUILA

Acentuando que é com profundo pesar que se retira, deixando de servir ao Governo honrado e fecundo do Sr. Celso Ramos, a quem o ligam velhos e indissolúveis laços de amizade, reafirma que tem a consciência tranquila do dever cumprido. E que, não obstante as condições adversas, ainda assim contribuiu para o "magnífico programa de governo, que sacudindo a administração catarinense do torpor em que de há muito se encontrava.

SUCESSOR: PERSONALIDADE MARCANTE

E prossegue: "Outrossim, realmento misto satisfação em constatar que a escolha do meu sucessor recaiu em personalidade marcante da nova geração catarinense, cujas aptidões de notável economista e financista, já foram suficientemente aferidas, através de preciosa colaboração que S. Excia. vem permitindo a diversos setores de planejamento do nosso atual Governo".

AGRADECIMENTOS

Com agradecimentos ao Governador Celso Ramos, pelas gentilezas a ele dispensadas e ao caloroso estímulo e todo o funcionalismo da Pasta da Fazenda, pela valiosa assistência e prestimosa colaboração recebida; e aos demais funcionários do Estado, finaliza com votos sinceros e calorosos de profícua e vitoriosa gestão ao novo titular Dr. Eugênio Doin Vieira.

PALAVRAS AOS FUNCIONÁRIOS

Em breves e expressivas palavras, o Dr. Eugênio Doin Vieira, referindo-se à sua opção quando da posse perante o Governador Celso Ramos, aceita a responsabilidade que é substituir a figura de Geraldo Wetzel. Pretende, como ela, continuar, no Governo do Estado, representando Joinville.

Faz um apelo especial aos Diretores, Chefes e Funcionários em geral da Casa, para que lhe abram um crédito de confiança, colaborando com ele na plenitude de seus esforços afins de que possam dar continuidade ao trabalho administrativo ali iniciado.

E continua: "Se me envoldera profundamente o convite de Sua Excelência o Governador do Estado que me chama para este posto de trabalho, não me impede esta vontade que recomenço a transitoriedade da função diante da permanência daqueles outros que são os setores habituais e a casa do trabalho e do secretário do Estado. Nesta posição necessária a cooperação de todos para ela apelo de forma vemente. Estou certo de que esse objetivo é um qual seja realizar o engrandecimento do Estado através de uma administração eficiente, sobria e equilibrada".

a Notícia

50 ANOS DEDICADOS A SANTA CATARINA

Joinville, 16 de Dezembro de 1962

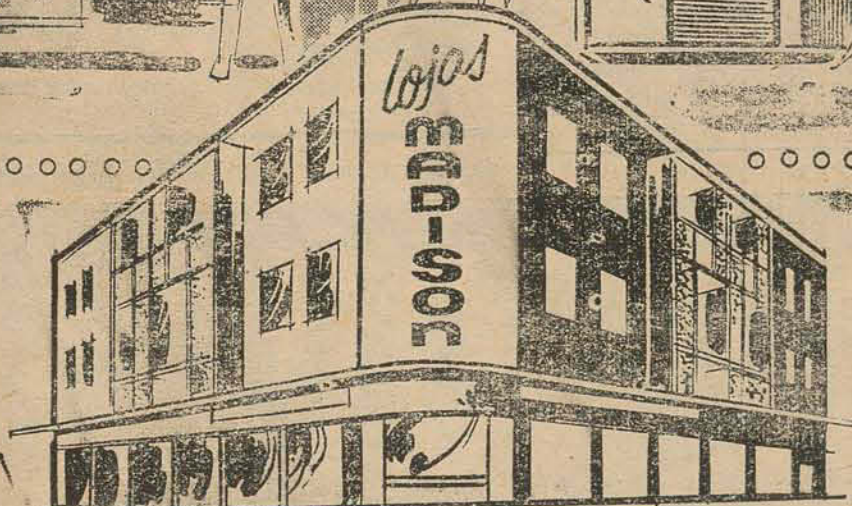
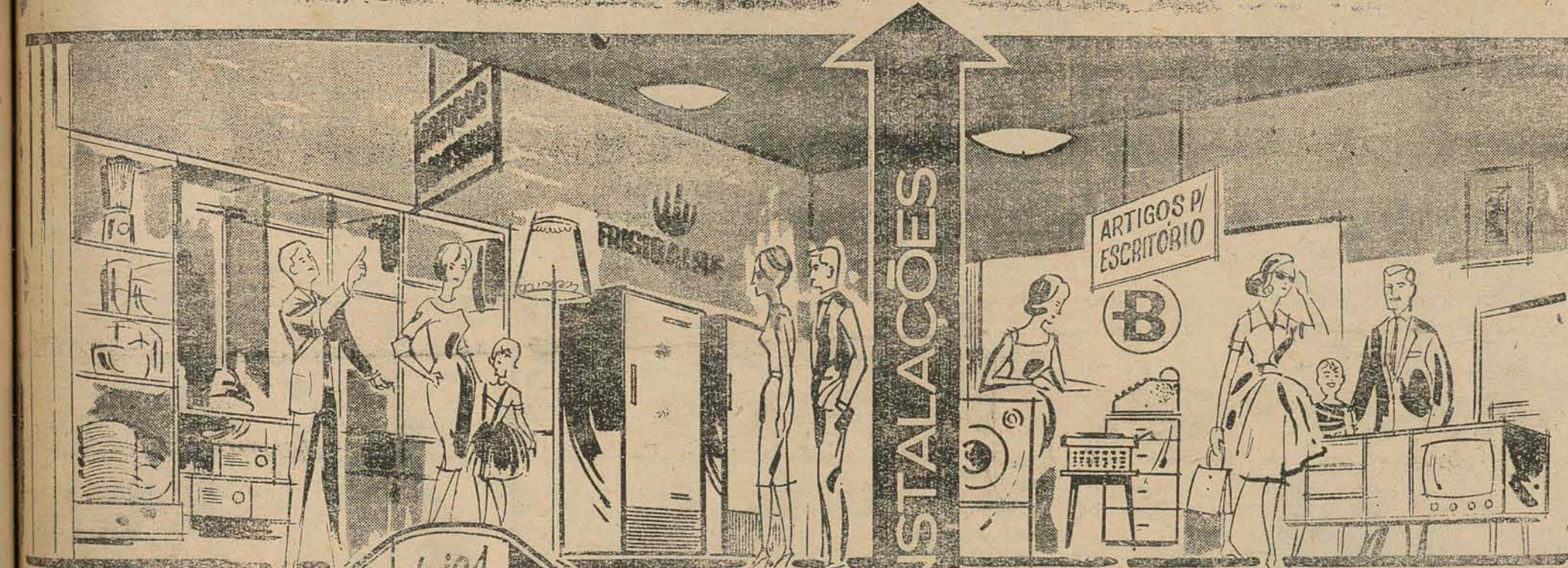
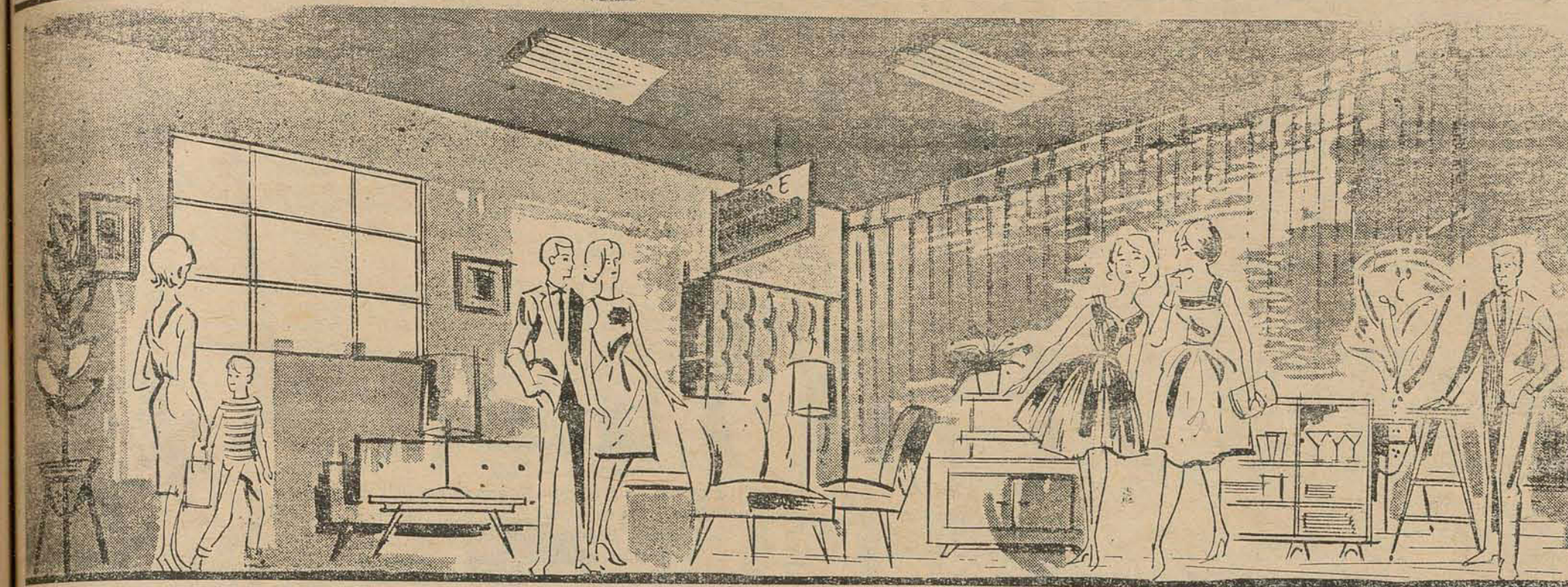

ACOMPANHANDO O PROGRESSO DE JOINVILLE

MADISON

MADISON AMPLIA SUAS INSTALAÇÕES

AMPLIA SUAS INSTALAÇÕES

Agora também na sobre-loja!

Nova e fabulosa linha de artigos para o lar e para o escritório, nas mais facilitadas condições de pagamento EM REGOISO AO NOTÁVEL ACONTECIMENTO, MADISON OFERECE AOS SEUS CLIENTES, O FABULOSO PLANO PROGRESSIVO MADISON. MAIS FACILIDADE PARA COMPRAR.

MOBÍLIAS EM TORNADO, CORTADOS, REFRIGERADORES, MÁQUINAS DE LAVAR, LIQUIDIFICADORES, RÁDIOS E RÁDIOLAS, ENFRIADORAS.

FÓSGOS, PORCELANAS, MÁQUINAS DE ESCREVER E DE CALCULAR, NA MAIS COMPLETA LINHA DE ARTIGOS PARA O LAR E ESCRITÓRIO

MADISON

na Esquina dos Príncipes

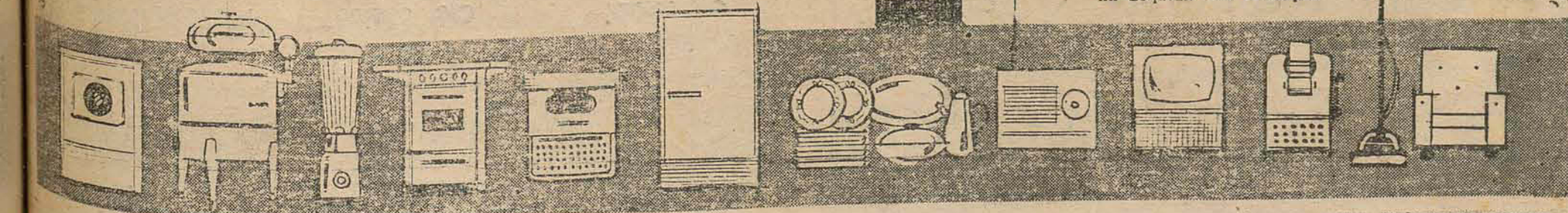

Indústria de Madeira TACOLINDNER

Cumprimenta Seus Freguêses e Amigos Aguardando-lhes BOAS FESTAS DE NATAL E PRÓSPERO ANO NOVO.

Dezembro 1962/63.

* Estrélas, Astros e Filmes *

NA TELA DO PALÁCIO:

Se o produtor-director Alfred Hitchcock não tivesse tomado algumas medidas práticas e inteligentes, para a apresentação de "PSICÓSE" este ótimo drama de "suspenso" da Paramount talvez não fosse tão apreciado pelo público. Insistindo em que essas medidas deveriam ser tomadas para todos os filmes de mistério, Hitchcock afirma que, para "PSICÓSE" elas são essencialmente importantes, de maneira a atingir a espectador com o impacto surpreendente do final do filme. A melhor maneira de se conseguir isso, é exigir que o público veja "PSICÓSE" desde o início. "PSICÓSE" é interpretado por um elenco

NA TELA DO COLON:

"UMA RAZÃO PARA VIVER" — cinematopico em cores de luxo, com Jimmie Rodgers e Luanna Patten, será o lançamento de HOJE na tela gigante do Cine Colon. A mais vibrante e violenta página da história da America, numa história de proporções heróicas. A razão para viver

SENHORES PAIS!
Ensinem a seus filhos obedecerem os sinais de trânsito.



com ela v. se entende...

Ela é mais uma face da LUFTHANSA. Onde V. chegar, desembarcando de um dos nossos velozes BOEING JET 720 B, será gentilmente recepcionado por alguém que está sempre solícito e pronto a ajudá-lo. Em cada aeronave, nos aeroportos, nas lojas de passagens você encontrará pessoal atencioso e educado, cuja principal incumbência é tornar a sua viagem agradável, tranquila, despreocupada: uma viagem LUFTHANSA...

LUFTHANSA

o melhor serviço!
Representante em Joinville:
Germano Stein S. A. Comércio e Indústria - Rua Dr. João Collin, 175

Notas sociais

* Aniversários *

Sra. Wally Bajkowsky
Aniversaria hoje a senhora Wally, esposa do senhor Berto Bajkowsky.

Sra. Teresinha Eunice
Faz anos hoje a senhora Teresinha Eunice, filha do casal Maria-Antônio Cunha.

Sra. Regina Krueger
Passa hoje o natalício da senhora Regina, filha do casal Maria-Germão Krueger.

Sra. Edith Mantoufel
Decorre hoje o natalício da senhora Edith Mantoufel, filha do sr. Geraldo Mantoufel.

Sra. Wally Moestel
Deflui hoje o natalício da senhora Wally Moestel, filha do senhor Theo Moestel.

Menino Acyr Vidal
Festela natalício hoje o menino Acyr, filho do casal Néida-Acyr Vidal.

Menino Odival Oliveira
Comemora natalício hoje o me-

nino Odival, filho do casal Charlotte-Picardo Oliveira.

Sr. Gunter Scimola
Terceiro natalício do senhor Gunter Scimola.

Sr. Raul Sardá
Está de aniversário hoje o senhor Raul Sardá, residente em Canoinhas.

Dr. Celso Ramos Filho
A data de hoje assinala o natalício do Dr. Celso Ramos Filho, engenheiro civil e Secretário de Viçoso e Obras Públicas.

Sr. Oronides Maia
Deflui hoje o aniversário do natalício do senhor Oronides Maia, residente em São Francisco.

Sr. Arno Fischer
Aniversaria hoje o senhor Arno Fischer, funcionário da Empresa.

Sr. Eugénia Reck
Assinala-se hoje a passagem do aniversário natalício do senhor Eugénia Reck.

Sr. Erich A. Collin
Passa nesta data o aniversário do senhor Erich Adolfo Collin.

FAZEM ANOS AMANHÃ

a senhora Edith M. Rittes, filha do casal Normêlia Zepi-dio Rittes.

o senhor Alcides José do Nascimento.

o senhor João B. Tavares, funcionário da SAMRIG.

o senhor R. Sérgio Schwabe.

o senhor Wesley Santolin.

o senhor Celso José Kurten.

o senhor Raul Irene, esposa do senhor João José Perini.

o senhor Redefio Hanschel, residente em Rio Negrinho.

«Preludio Matinal»

FESTA INFANTIL

A variável "singnifica das muitas radices, noites de chuva abundante, num confundir de temperaturas tão característico dos dias primaverais, foi como que a mensagem avizoreira para tarde que se vislumbra através de um céu miraculosamente azul, de tão raro e encantamento nesta quarta-feira, 12 de dezembro.

Há uma aragem pura e agradável e nos envolve no patio florido do Jardim da Infância "Padre Carlos", onde em uma grata oportunidade muitos convidados se reunem e aguardam ansiosos o início do programa festivo elaborado ao encerramento do ano letivo, deste recém inaugurado educandário infantil.

É intensa a expectativa motivada pelo encanto da apresentação, tão caprichosamente idealizada, em cada um de seus variados números selecionados.

Um grupo de menino e meninas auxiliadas por suas dedicadas professoras durante algumas horas nos fizeram reviver a beleza inesquecível e ingenua, da infância querida e feliz.

Seus cânticos, suas danças, foram dignas dos aplausos entusiastas. Há que mencionar com

especial destaque a "Apoteose de Santa Catarina religiosa, bela e harmoniosa no seu conjunto de detalhes, encerrando com brilhantismo o programa oficial comemorativo de um ano de existência.

Esta é a primeira realização promovida no correr se observa um cunho de perfeita organização, tão raro para a reunião de um grupo tão numeroso de "peraltas" conpositivas.

Uma autentica vitória para as mães, em retribuição ao esforço que despendem para realizar, do melhor modo possível, esse "show" realizado ao ar-livre.

E com indizível prazer que nos valemos de este espaço para externar nossos calorosos cumprimentos à diretora do Jardim da Infância, sr. Alair de Oliveira, dona de uma irradiante simpatia, e tão marcante dedicação aos seus alunos, em que tão nobres e importantes feitos se realizam, de um modo tão mais especial.

Todos recebem efusivas manifestações de carinho: alunos, professoras e pais, do fecho de grande beleza, para uma festa realmente digna de congratulações...

MATRICULA NO GINÁSIO ESTADUAL "GOV. CELSO RAMOS"

A matrícula referente ao ano letivo de 1963, do curso ginásial, para os alunos deste estabelecimento, estará aberta SOMENTE durante os dias 17 e 18 do corrente (2a. e 3a. feiras próximas) no horário das 13:30 às 17 hs.

Os alunos que não renovarem suas matrículas dentro do prazo acima estipulado, perderão a preferência das vagas.

Tarifa de matrícula e caderneta Cr\$ 300,00 (trezentos cruzeiros).

NASCIMENTOS

Na Maternidade Darcy Vargas ocorreram os seguintes nascimentos em 13.12.62:

Um menino, filho da Sr. Maria de e do sr. Afonso C. de Oliveira.

Um menino, filho da Sr. Maria Eulália e do sr. Nivaldo dos Santos.

Um menino, filho da Sr. Maria de e do sr. Jorge da Silva.

Um menino, filho da Sr. Maria da Graça e do sr. Armando F. da Silva.

Um menino, filho da Sr. Maria de e do sr. Harry Paul.

Um menino, filho da Sr. Maria da Graça e do sr. Alberto J. dos Anjos.

Um menino, filho da Sr. Maria de e do sr. Arno da Silva.

Um menino, filho da Sr. Maria de e do sr. Pascoal Pinheiro.

Um menino, filho da Sr. Maria de e do sr. Roberto do Rosário e do sr. Roberto do Rosário.

RECEITAS

LANCHE DE VERAO

A nossa sugestão de hoje é a seguinte: Para os dias quentes do verão, nada mais apropriado que um lanche leve e nutritivo, preparado à base de produtos avícolas, econômicos que não requerem cozimento.

Preparamos então um delicioso sanduíche de frango de aves, cujos ingredientes são: 1 fígado cozido em água e sal; 1 ovo cozido; 1 colher de sopa de esfolhada; 1 colher de chá de alho esmagado; 1 colher de chá de mostarda; 1 colher de sopa de óleo; 2 de vegetais do reino. Amassar tudo e misturar com o frango até formar uma pasta bem macia e rechear os sanduíches.

Para acompanhá-los, prepare-se uma bebida com o seguinte: 3 xícaras de leite, 3 ovos cozidos.

4 colheres de sopa de açúcar, 1 colher de chá de baunilha ou vanilina e 1/4 de colher de chá de noz-moscada ralada. Bate-se muito bem os ovos, juntam-se os demais ingredientes, bate-se mais um pouco e serve-se de preferência gelado.

MISSA DE 30º DIA

VVA. MERCEDES CORDEIRO GABARDO, FILHOS, GENROS E NETOS, CONVIDAM OS PAIS E AMIGOS DO SANTO DOSO E INESQUECIVEL

Antônio Gabardo

para assistirem à Missa que mandamos celebrar pelo decurso de sua vida, às 7 horas do dia 19 do corrente, quarta-feira, na Catedral do Bispoado.

Por mais este ato de fé cristã, sensibilizados agradecemos.

ARNO



LIQUIDIFICADOR NOVO ARNO
Base muito mais estável, sólida e firme. Jarro muito maior, muito mais vantajoso. Nova concepção estrutural da tampa à base!

BATEDEIRA PORTÁTIL SUPER ARNO
É prática, leve e realmente portátil... transforma-se em completa batedeira de mesa com as partes Dual-Super ARNO.

MOEDOR-PICADOR ARNO - Adapta-se à base do liquidificador. Moí 1 kg de carne em poucos minutos.

CONFÔRTO PARA

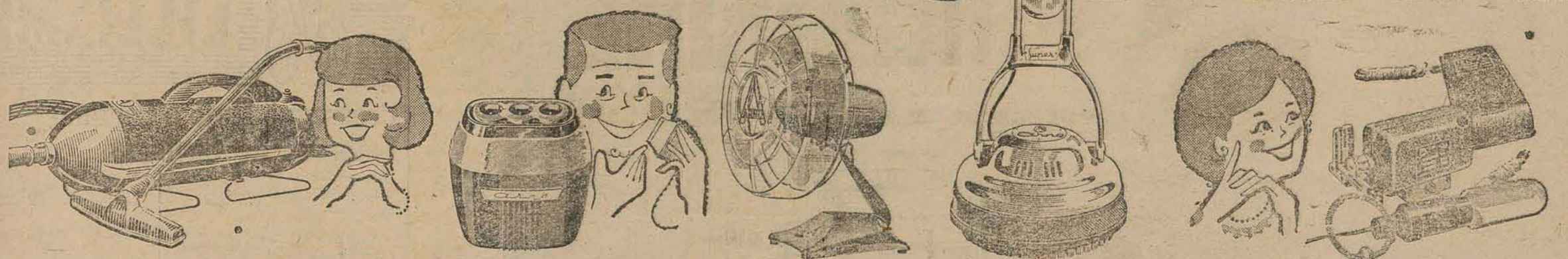

ASPIRADOR DE PÓ ARNO
Sucção superpotente - 7 acessórios para todos os serviços! E agora - com o carrinho - facilita a limpeza do caso!

BAREDEADOR ELÉTRICO ARNO
Para fazer qualquer tipo de barbo! Barbeia sem irritar a pele, com mais rapidez, conforto e perfeição.

VENTILADOR-CIRCULADOR ARNO - Oculista, silencioso, potente - funciona em várias posições. 3 velocidades.

ENCHERDEIRA NOVA ARNO - Dupla haste, dupla firmazal! Com 143 enfiadores, raspa, espalha a ceta, entera, lustra e dá brilho, sem necessidade de trocar escovas.

MOTOR ARNO PARA MÁQUINA DE COSTURA - Velocidade regulável. Adapta-se à todas as máquinas, favel para iluminar a área da agulha.

TÔDA A FAMÍLIA!

Cotação Moral dos Filmes

—CINE PALACIO—

PSICÓSE (Psycho)
Gênero — Policial.
Cotação moral — Adultos, com reservas.

AMAMOS AO TWIST (Hey, Let's Twist)
Gênero — Musical.
Gênero — Modesto propedriário de um restaurante sonha com a educação universitária para os

filhos. Estes, porém, tem planos diferentes. Durante um impedimento do pai, assumem a direção do restaurante e transformam no célebre "Peppermint Lounge", o centro do TWIST, a nova dança

que domina a juventude. Apreciação moral — É exato que não se forcem voações. Mas é um pouco chocante ver o rãplido da aquisição do pai aos novos rumos dos filhos, já porque eles,

materialmente, trazem melhores lucros. Detalhes da nova dança, em close-ups sugestivos, imprimem uma nota mais ou menos provocante.

Cotação moral — Adultos.

VIDA NOVA

MOEIS CIMO

AMPLAS FACILIDADES... Alta qualidade!

MOEIS CIMO CURITIBA

PINUS - 2962

"Escola Técnica Tupy"
CURSO INDUSTRIAL TÉCNICO

A ESCOLA TÉCNICA TUPY, reconhecida pelo Ministério da Educação e Cultura, comunica que as INSCRIÇÕES para o EXAME DE SELEÇÃO aos Cursos Industriais Técnicos de METALURGIA e de MÁQUINAS E MOTORES estarão abertas no período de 17 de dezembro corrente até 31 de janeiro do próximo ano. Os interessados devem ser portadores do CERTIFICADO DE CONCLUSÃO DO CURSO GINÁSIAL ou equivalente.

Outras informações serão prestadas na Secretaria da Escola Técnica Tupy no Distrito de Boa Vista, no horário das 13,00 às 16,00 horas; de 2as. a 6as-feiras.

"Escola Técnica Tupy"
CURSO COMPLEMENTAR TÉCNICO

A ESCOLA TÉCNICA TUPY avisa que as INSCRIÇÕES para o EXAME DE SELEÇÃO ao Curso Complementar Técnico estarão abertas no período de 17 de dezembro corrente até 31 de janeiro do próximo ano. Os interessados devem atender as seguintes condições:

a) — possuir curso primário;

b) — ter um mínimo de 2 anos em atividades Mecânicas, Metalúrgicas ou de Desenhista e

c) — idade inferior a 25 anos.

Outras informações serão prestadas na Secretaria da Escola Técnica Tupy no Distrito de Boa Vista, no horário das 13,00 às 16,00 horas; de 2as. a 6as-feiras.

(Continua na 7a. pag.)

Sensacional NATAL Chegou nas Casas Buri

Compre melhor neste NATAL, esta é a oportunidade de Você comprar como nunca, preços que são verdadeiros presentes de PAPAÍ NOEL

-- Tudo novo e original para você nas Casas BURI -- Venha hoje mesmo

Morim em cores Cr\$ 83,00	Meias de algodão Cr\$ 40,00	Nylon Salpico Cr\$ 184,00	Brim bom Cr\$ 99,00	Popeline Cr\$ 129,00	Camisas BURI de 489,00 por 390,00
Mescla forte Cr\$ 88,00	Cambrão Cr\$ 86,00	Xadrez especial Cr\$ 69,00	Opala estampada Cr\$ 89,00	Algodão enfiado Cr\$ 299,00	Calções BURI de 370,00 por 280,00

COMPRE Cr\$ 1.000,00 e PAGUE Cr\$ 700,00 30% de desconto na BANCA DA ECONOMIA

APROVEITEM, PREÇOS REAIS EM Rendas, Bordados, Casimiras, Tropicais, Linhos, Lençóis, Fronhas, Toalhas - Artigos de superior qualidade

CASAS BURI a Maior Loja de Tecidos em Joinville

FELIZ NATAL --- PRÓSPERO ANO NOVO

☆ PALACIO ☆

HOJE às 6, 8 e 10 HORAS — Emociona, a ponto de prender a respiração. Apaixona... até a sua cena final... — Algo novo e por completo diferente em matéria de emoção cinematográfica

PSICÓSE

A formidável obra prima de Alfred Hitchcock com ANTHONY PERKINS — VERA MILES — JANET LEIGH — JOHN GAVIN

— — — — —

IMPORTANTE — É de todo necessário e indispensável, que PSICÓSE seja vista desde o início. Ao começar o filme, as portas serão fechadas. — CENSURA 18 ANOS —

HOJE nas duas Matinees — Às 13 e 4 da tarde — A fenomenal comédia de BUD ABBOTT e LOU COSTELLO (os super famosos novos Gord e Magro) em

"A GALINHA DOS OVOS DE OURO"

Um milhão de risos e gargalhadas. — CENSURA LIVRE —

Atenção: — Somente às 13h — Continuação da SERIE — "ADAGA DO REI SALOMAO"

☆ CINE COLON ☆

HOJE às 4 — 7 e 9.15 — A mais vibrante e violenta página da história da America... Uma visão fascinante do passado, com sua beleza, seu amor termo e seus conflitos, na mais turbulenta era dos Estados Unidos.

Uma Razão Para Viver

Cinemascope em cores de luxo, com Jimmie Rodgers, o novo ídolo de Hollywood, Luanna Patten, Chill Wills e milhares de extras — CENSURA LIVRE —

HOJE às 2 HORAS — Uma cavalcada de emoções e destemor... Aventura... Ação... Romance, reünidos em

HEROIS DA POLICIA MONTADA

Cinemascope em cores de luxo, com Robert Ryan — Teresa Stratus — CENSURA LIVRE —

Suspensão o Jogo América x Baependi

CAMPEONATO PAULISTA

Eis os jogos programados para hoje a tarde no encerramento do certame:
 No Pacaembu — Palmeiras x Ferroviária
 No Morumbi — São Paulo x Esportiva
 Em Campinas — Guarany x Comercial
 Em Ribeirão Preto — Botafogo x Taubaté
 Em Baurú — Noroeste x XV de Novembro



Redator: - LUIZ MAURO CORRÊA
 Joinville, 16 de Dezembro de 1962

Barroso Interessado em Leal

Itajaí (Do Correspondente) — A diretoria do C. N. Admirante Barroso vem de demonstrar interesse pela contratação do jogador Leal, pertencente ao Palmeiras. 5a. feira esteve em Itajaí o sr. Abel Avila dos Santos, presidente do clube Blumenauense, tendo os diretores barrosistas entrado em entendimentos com o mesmo para a vinda daquele jogador.

Internazionale quer jogar com o Santos

S. PAULO, 14 (Transp) — A diretoria do Santos recebeu telegrama do Internazionale de Milão, no qual o clube italiano pedia primazia para os santistas, para uma temporada na Itália.

Venda Avulsa de A NOTICIA em Curitiba

"A NOTICIA" acha-se à venda no "Ponto Água Verde", instalado na Praça Zacarias nº 12, em Curitiba.

Caxias F. C. Jogará Esta Tarde em Pomerode

A esquadra principal do Caxias Futebol Clube de nossa cidade, campeão Joinvillense de 1962 e integrante da fase final do Certame Estadual de Futebol estará jogando hoje a tarde na vizinha localidade de Pomerode, enfrentando ao Floresta em partida intermunicipal amistosa que está sendo aguardada com interesse pelos desportistas daquela localidade.
 A equipe alvi negra orientada por Lúcio Fleck da Rosa estará atuando com sua força máxima, procurando assim cumprir boa exibição.
 A embaixada Joinvillense viajará na parte da manhã, em condução especial, retornando logo após o cotejo.

ENIR EM ITAJAÍ

Itajaí (Do Correspondente) — O atacante Enir que já atuou pelo Marcellio Dias e que no momento está vinculado ao São Cristóvão, onde disputou o Campeonato Carioca deste ano, encontra-se novamente nesta cidade. O referido jogador participou do treino do conjunto marcellista realizado ante-ontem. É bem provável que Enir volte a envergurar a jaqueta alvi-anil itajaíense.

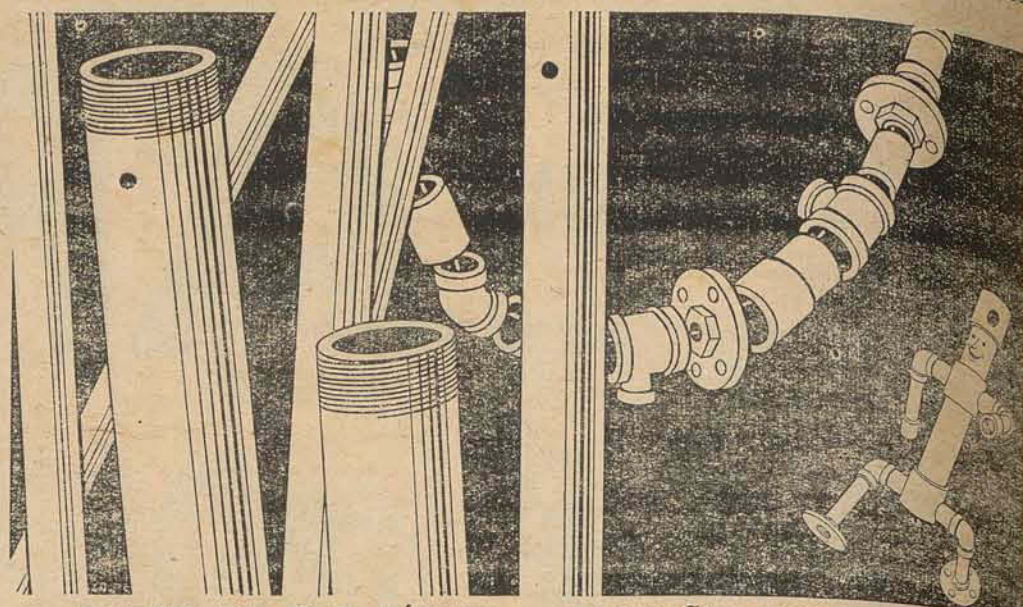

TUBOS DE PVC RÍGIDO

TIGRE

em barras de 5 m, nas bitolas de 1/2, 3/4, 1, 1 1/4, 1 1/2, 2, 2 1/2, 3, 4, 5 e 6".

PARA INSTALAÇÕES HIDRÁULICAS RESIDENCIAIS E INDUSTRIAIS
 Menor peso • Menos mão-de-obra • Maior rapidez de serviço

CONEXÕES ROSQUEADAS

TIGRE

Curvas, luvas, cotovelos, "tes", reduções, etc., nas mesmas bitolas dos tubos.

CIA. HANSEN INDUSTRIAL
 Caixa Postal, 147 — Joinville — S. C.

A venda nas boas casas do ramo



FRIGIDAIRE
SHEER-LOOK e BELAIRE

Nêste Natal...
 é negócio
 comprar
 pelo

PLANO PROGRESSIVO
MADISON

SEM ENTRADA

FRIGIDAIRE SHEER-LOOK - Novo modelo estilo "linha reta". Porta aproveitável. Beleza, perfeição e conforto.

A partir de **\$5.100,** mensais

Conheça na Madison a linha completa dos fabulosos refrigeradores FRIGIDAIRE. Um modelo para cada gosto. Sua família vai gostar de possuir o mais perfeito refrigerador da atualidade.

MADISON
 VENDE O MELHOR... VENDE QUALIDADE!

FRIGIDAIRE BELAIRE - Amplos e modernos compartimentos. O máximo em refrigerador.

CICLISMO

Prossegue Hoje o Certame Estadual de Ciclismo

Na manhã de hoje terá prosseguimento o Campeonato Estadual de Ciclismo, patrocinado pela Federação Atlética Catarinense e que conta com a participação de renomados ciclistas representantes das várias cidades do nosso estado. Este certame tem como local a cidade de Florianópolis, sendo que ontem a tarde foi disputada a prova de velocidade. Na sequência deste certame hoje pela manhã será realizada a prova de resistência. A Manchester Catarinense está sendo representada neste certame por dois grandes ciclistas, Hermann Joaquim Wendi e Orlando Nass ambos pertencentes à Sociedade Esportiva e Recreativa União Palmeiras.

Real Madrid cancelou o jogo com o Santos

São Paulo, 15 (Transp) — Os diretores do Real Madrid da Espanha telegrafaram ao Santos, comunicando o cancelamento do jogo com o campeão mundial de clubes, programado para o mês de maio capital da Espanha.

Tarde dançante da S. Boa Esperança

A Sociedade Esportiva e Recreativa Boa Esperança estará realizando hoje uma animada tarde dançante, tendo como local o Salão Russo, para o qual está convidando seus associados em geral. As danças serão cadenciadas por um ótimo conjunto musical.

Flamengo 0 x Botafogo 3

Na tarde de ontem foi efetuado no Maracanã a partida decisiva pelo Campeonato Carioca de Futebol reunindo as equipes do Botafogo e Flamengo. Desta forma o Botafogo é o bi-campeão carioca de futebol. Com este resultado o Flamengo sagrou-se campeão carioca de 1962.

O resultado final foi o que acima estampamos. Em nossa próxima edição trataremos maiores detalhes.

Empresa Sul Brasileira de Eletricidade S. A.

Assembléia Geral Extraordinária

EDITAL DE CONVOCAÇÃO

Ficam convidados os senhores acionistas da Empresa Sul Brasileira de Eletricidade S. A. — EMPRESUL —, para se reunirem em assembléia geral extraordinária que se realizará no dia 27 de Dezembro de 1962, às 14 horas, na sede social, à rua 15 de Novembro nº. 448, nesta cidade de Joinville, a fim de deliberarem sobre a seguinte

ORDEM DO DIA:

- 1.) Aumento do Capital Social
- 2.) Outros assuntos de interesse da sociedade

Joinville, 14 de Dezembro de 1962

WITICH FREITAG — Diretor Presidente
 ARNALDO BUDAL ARINS — Diretor Comercial

Clube Náutico Atlântico

Assembléia Geral Ordinária

De acordo com o que estabelece o art. 19 do capítulo III, deste Clube, ficam convocados todos os sócios ativos e maiores, a se reunirem em Assembléia Geral Ordinária, que terá lugar em data de 18 de dezembro de 1962 na sede social deste Clube, sita à rua Jerônimo Coelho, às 20 (vinte) horas, em primeira convocação. Não havendo número legal para funcionar em primeira convocação, realizar-se-á a Assembléia com qualquer número de presentes às 20:30 horas, constando da seguinte

ORDEM DO DIA:

- 1a.) — Eleição da Diretoria para o ano de 1963;
- 2a.) — Eleição do Conselho Deliberativo;
- 3a.) — Assuntos diversos relacionados com os Estatutos.

HARRY BEHNKE - 1º Secretário

ANUNCIOS CLASSIFICADOS

COTAÇÃO MORAL DOS FILMES

(Continuação da 5a. pag.)

Enredo — De regresso do Amazonas, um cientista inglês traz consigo uma planta selvagem, sagrada para certa tribo e que se alimenta de criaturas humanas (mulheres). As escondidas, ele alimenta a planta e tenta fabricar um produto especial, retirado da seiva, com o qual espera ressuscitar cadáveres. Mas a polícia e o noivo de uma servente impedem que os crimes continuem.

Apreciação moral — Condenação dos métodos criminosos com finalidade científica. Uma situação irregular insinuada. A pobreza de imaginação atenua os efeitos nocivos que contraindicam o filme para público mais impressionável.

Cotação moral — Adolescentes.

SANSÃO E DALILA (Samson and Delilah)
Gênero — Aventuras bíblicas.
Enredo — Sansão, homem fortíssimo, defende os direitos dos israelitas contra os filisteus. Apaixona-se por uma filisteia, mas quem o ama é a irmã desta, Dalila, que, por ciúme, descobre o segredo da força de Sansão e a destrói. Sansão ainda usará sua força uma última vez, destruindo o templo.

Apreciação moral — Há exploração do elemento erótico, o que desaconselha o filme para o público juvenil.

Cotação moral — Adultos, com reservas.

—CINE COLON—
UMA RAZÃO PARA VIVER (The Little Shepherd of Kingdom Come)
Gênero — Drama psicológico.
Cotação moral — Adolescentes.

ACONTECEU SEGUNDA FEIRA — (Und Das Am Montagmorgen)
Gênero — Comédia
Enredo — Um diretor de Banco, sofrendo de estafa, sai de repente para casa a fim de realizar o seu sonho: entreter-se com trenzinhos e bonecos. A direção do Banco envia um psiquiatra e sua assistente para tratá-lo. Ele se enamora da assistente, e isto dá origem a uma série de malentendidos e intrigas.

Apreciação moral — Algumas cenas levianas e certos conceitos sobre o amor e o casamento obrigam a destinar o filme para adultos.

Cotação moral — Adultos
3 COMÉDIAS DO GORDO E MAGRO
Não encontramos estes filmes em nossas relações.

VIAGEM AO FUNDO DO MAR (Voyage to The Bottom of The Sea)
Gênero — Ficção-científica
Enredo — Cientista em viagem experimental num submarino atômico de sua invenção consegue lançar um projétil que impede a destruição da Terra provocada por forte calor causado pelas explosões nucleares.

Apreciação moral — Cenas de certa violência, além de um suicídio (não aprovado), contraindicam o filme para crianças.

Cotação moral — Adolescentes.
MATAR POR DEVER (Seven Ways From Sundown)
Gênero — Western
Enredo — Encarregado de perseguir um criminoso, que ele ignora ser o assassino do irmão, um policial vem a tornar-se amigo do fugitivo que captura e deve sózinho trazer de volta a cidade. A amizade termina em duelo, depois de muitas peripécias e de o policial compreender quanto irresponsável e perigoso é o fugitivo.

Apreciação moral — A violência que não pode faltar num espetáculo deste gênero não o torna próprio para público infantil.

Cotação moral — Adolescentes.
(Sob a responsabilidade da C. M. da Catedral)

ÓTIMO BICO
Aproveite bem suas horas de folga vendendo Cestas de Natal AMARAL, a cesta que mais se vende no Brasil, à base de boa comissão.
Em cada cesta vendida você ganha a seguinte comissão:

Cesta nr. 1	Cr\$ 500,00
Cesta nr. 2	Cr\$ 600,00
Cesta nr. 3	Cr\$ 600,00
Cesta nr. 4	Cr\$ 800,00
Cesta nr. 5	Cr\$ 800,00

Vá sem demora à loja AMARAL nesta cidade, à Rua Abdon Batista, 214 — defronte do Hotel Joinville, e habilite-se a ganhar de Cr\$ 30.000,00 a Cr\$ 50.000,00 por mês.

Precisa-se
moças para servir mesas — Tratar no Blue Bar à Rua do Príncipe, 339.

BICICLETA
VENDE-SE uma bicicleta (média), para homem — Informações na Tecelagem Boa Vista à Rua Chapecó, 19.

Vende-se
uma bicicleta marca Goerick, para homem, em perfeito estado. Preço Cr\$ 13.000,00 à vista. Tratar na Rua Dr. João Colin, Trav. Particular Stein (Engenho de Arroz) última casa.

TERRENOS
Vendem-se lotes no Iriiriu em prestações mensais de Cr\$ 1.000,00, sem entrada. Informações à Rua São Pedro, 205 — fundos.

VENDE-SE
— Dormas para fábrica de vinagre
— Barris vazios
— 1 bicicleta para homem (também se fará negócio de troca desta bicicleta por outra para menino).
Ver e tratar no Posto Shell Garcia com o Snr. ZÉ.

OPERÁRIO
Precisa-se de operários de preferência que já tenham trabalhado em depósito de madeira. Interessados deverão apresentar-se munidos de seus documentos, na firma Sibisa, Morro do Ouro.

TERRENOS
Por preço de liquidação, vendem-se lotes de terra, a Rua Particular, que parte da Marechal Hermes. Informações à Rua 15 de Novembro nr. 651.

COLÉGIO "BOM JESUS"
CURSO DE ADMISSÃO DE FÉRIAS — Funcionará a partir de 3 de janeiro próximo o CURSO DE ADMISSÃO DE FÉRIAS DIURNO (PARA O GINASIAL) E NOTURNO, PARA O BÁSICO cujos exames estão previstos com início a 20 de fevereiro próximo vindouro.
EXAMES DE SEGUNDA ÉPOCA — Início dia 18 de fevereiro.
MATRICULA PARA TODOS OS CURSOS:
— ADMISSÃO AO GINASIO E COMERCIO
— GINASIAL
— CIENTIFICO
— GINASIO COMERCIAL (CURSO BASICO)
— COLÉGIO COMERCIAL (TÉCNICO DE CONTABILIDADE)
— MATRICULA DE 4 A 20 DE FEVEREIRO, exclusivamente para os alunos que já cursaram o Colégio em 1962.
— MATRICULA DE 21 A 28 DE FEVEREIRO, para os novos pretendentes.
REABERTURA DE AULAS — Dia 1º de março.
INFORMAÇÕES — SECRETARIA DO COLÉGIO "BOM JESUS".

Refrigeração BLOM
Instala e conserta:
Qualquer tipo de refrigeração. Serviços garantido. Rua Dr. Marinho Lobo, 80.

CAFÉ LEÃO
— produto de alta qualidade —
CAFÉ LEÃO
— o café da multidão —
RUA PIAUL, 109 — fone 245

Cala para tacos
Marcas Fixotac e RB
Asfalto e pregos p/tacos. Consulte Tacolindner.

Vende-se
uma geladeira comercial com 6 portas, marca G. E. Tratar com Euclides Secco, à Rua 28 de Agosto, 1149 em Guarimirim. Preço de ocasião.

Vende-se
quem ou sem casa um armário de secos e molhados em boa freguesia à Rua Manoel Schmidt, 2379. Tratar no local.

Prestigiar o SESI e suas iniciativas é dever de todo o trabalhador da indústria, pois prestigiando o SESI estará prestigiando uma instituição criada para o seu serviço.

Representação
Prestar-se firma idônea para representar, sem prejuízo de outras funções, companhia estrangeira de aviação comercial. Favor telefonar para Hotel Palácio, apto. 109, sr. JOSEF.

Mais de 350 mil Kilowates...
(Continuação da 2a. pag.)
Obras da termoeletrica de Itaipu, estão a cargo da SOCEL, que espera concluir a terceira etapa, mais 58.500 quilowates em 1964 e a terceira em 1965, com mais 58.500 quilowates-hora.
CURSOS
Como dissemos acima, o Plano Quinquenal absorverá recursos da ordem de 25 bilhões de cruzeiros, dos quais 14 bilhões deverão ser levantados no Estado. Os restantes 11 bilhões provirão do Fundo do Trigo, 187 milhões; das orçamentárias do governo federal, em 5 anos, 5 bilhões; e dos cruzeiros, 12 bilhões.

verbas orçamentárias do governo estadual, entre 1961 e 1965, 4 bilhões 650 milhões de cruzeiros e participação de poupanças privadas nas Cooperativas de Eletrificação Rural, 245 milhões de cruzeiros. Na parte de eletrificação rural o governo, através de convênios e doações, fornecerá cerca de 90% dos recursos necessários à execução do projeto, sem se associar às cooperativas. Limitar-se-á a fiscalizar os serviços de produção, transformação e distribuição de energia elétrica.
(Transcrito do Jornal Diário de São Paulo — São Paulo em 5/12/62).

AZIA!
Indisposições estomacais
Prisão de ventre
Doenças do fígado
Sal de Carlsbad
EFERVESCENTE DE GIFFONI

FOGÕES E MÁQUINAS DE LAVAR

Nêste Natal...
é negócio comprar pelo

PLANO PROGRESSIVO

MADISON

SEM ENTRADA

WESTINGHOUSE LAUNDROMAT
2 modelos. Com sistema exclusivo para roupa mais limpa. A partir de Cr\$ 9.500,00 mensais pelo PLANO PROGRESSIVO.

RYMER
A lavadeira ideal. De grande rendimento. A partir de Cr\$ 4.200,00 mensais pelo PLANO PROGRESSIVO.

MADISON
Vende o Melhor... vende Qualidade!

Seu dinheiro valoriza mais... rende mais no FUNDO CRESCINCO
O MAIOR FUNDO DE INVESTIMENTOS DA AMÉRICA LATINA

Valor da cota hoje Cr\$ 286,23

Valor de Cr\$ 100,00 liquidados investidos em 15/2/57 com reinversão das distribuições Cr\$ 585,37

Valor do Fundo hoje Cr\$ 10.605.712.637,00

Paga-nos informações sem compromisso. Joinville - Rua XV de Novembro, 412

Nome: _____
Profissão: _____ Idade: _____
Rua: _____
Cidade: _____ Est.: _____

Procure conhecer o SRSI para que possa utilizá-lo.

COMENTARIO DO DIA

Mensagem ao Homem do Campo

Editado pelo próprio autor, vem de aparecer um volume intitulado "Mensagem ao homem do campo", que o veterano dr. Fernando Laureano põe em circulação, numa iniciativa destinada a levar orientação e esclarecimento aos pecuaristas desta região.

No prefácio esclarece o autor que reuniu no volume vários trabalhos já publicados na imprensa joinvillense, principalmente em A NOTICIA, em cujas colunas do dr. Laureano colabora assiduamente. Esses artigos, versando os mais diversos aspectos dos problemas com que diariamente se defrontam os criadores, são elaborados num estilo simples e correto, evitando o mais possível a terminologia científica, para que assim se tornem, como de fato acontece, mais acessíveis ao entendimento dos homens do campo.

Ja tínhamos podido apreciar a dedicação e o zelo profissionais com que o dr. Fernando Laureano encara o seu trabalho junto aos pecuaristas, sempre preocupado em prestar-lhes maior assistência, pois como diz na introdução de seu livro "não ha quem desconheça a força economica que representa para a região o trabalho produtivo do homem do campo". Efetivamente assim é e infelizmente, no setor da pecuária, muito resta a fazer em Joinville e regiões circunvizinhas para que venhamos a ter um rebanho sadio, numeroso, de qualidade cuja produção, principalmente do leite, possa representar uma satisfatória compensação do trabalho penoso e muitas vezes sacrificado do criador.

Estamos certos de que o livro do dr. Fernando Laureano, como um guia abalizado para os nossos pecuaristas, muito contribuirá para que se venha a atingir aquele objetivo, para cuja conquista já bastante tem feito, na sua atividade prática, a consciencioso profissional.

Louvamos, pois, esta sua oportuna e sem dúvida valiosa iniciativa.

NILO AMARO E SEUS CANTORES DE ÉBANO

Os que assistiram os Cantores de Ébano consideram-nos dos melhores espetáculos artísticos do mundo no genero.

São 12 pessoas, em cada um uma atração.

Apresentarão entre muitos outros números de canto, diversas canções de natal, números de dança e acrobacias.

Sua apresentação será quarta-feira no Palácio de Esportes, com início às 20,30 horas.

O Show terá a duração de 1 hora e trinta minutos. As Crianças de 9 anos em diante poderão assistir em companhia de seus pais.

Por gentileza da SAC, como de costume, assistirão esse maravilhoso espetáculo as crianças do ASILO.

O preço da entrada será de Cr\$ 100,00 — preço único.

É um espetáculo de todos para todos.

—XXX—

Dia 26, outro colossal Show de Fred Williams e Seu Conjunto de Ritmos e grandioso baile social da SAC, para o qual prevalece o convite do baile anterior. O baile será na Liga de Sociedades, e a reserva de mesas a contar do dia 25 ao preço de Cr. 500,00.

Regressou o senador Moura Andrade

São Paulo, 15 (UPI) — Regressou a São Paulo o senador Afonso de Moura Andrade, presidente do Senado que passou várias semanas na Europa.

BRASILIA, 15 (Transpress) — Está em poder do Conselho de Segurança Nacional o relatório do Serviço Secreto elaborado pelo serviço federal de prevenção e repressão, detalhando a ação de elementos subversivos no país, sobretudo a respeito do dispositivo montado em Dianópolis, Goiás, e regiões de Minas e Pernambuco, classificando esse dispositivo como autentico movimento de subversão e preparo para guerra revolucionaria que se deflagraria em todo território nacional. Informa-se que o movimento conta com auxilio de países estrangeiros, entre eles Cuba, que se estaria utilizando de estudantes e moços inexperientes para disseminação de vasto plano de agitação nas americas.

Morreram os três passageiros

São Paulo, 15 (Transp) — Confirma-se que o Prefeito de Itapira Antonio Caio morreu no desastre do Cessna ocorrido ontem nas imediações daquela cidade. Morreram também o piloto Antonio Botini e Virgolino Oliveira, proprietário do avião.

FORMATURA EM MEDICINA



Pela Faculdade de Medicina da Universidade do Paraná, graduou-se em data de 18 do corrente próximo vindouro, o jovem conterrâneo OTTO PAULO SCHWARZ, filho do senhor Otto Arno Schwarz e da senhora Lydia Schwarz, descendente, portanto, de tradicional familia joinvillense.

Após brilhantemente estagiar em cursos de especialização no Hospital de Clínicas do Paraná, na Santa Casa de Misericórdia de Curitiba e na Casa Maternal e da Infância "Leonor Mendes de Barros" de São Paulo, conquistou o jovem em questão, galhardamente, o titulo de medico, coroando os esforços de dedicados anos de profundos e ininterruptos estudos.

Ao ensejo, cumprimentamos o jovem facultativo OTTO PAULO SCHWARZ pelo êxito em seus estudos, a par de votos de proficias atividades em nossa cidade (onde futuramente instalar-se-á), e seus extremos pais pelo significativo acontecimento.

A Noticia

Ano XL - Joinville, Domingo, 16 de Dezembro de 1962 — Número 8.797

COMPANHIA ANTARCTICA PAULISTA
Indústria Brasileira de Bebidas e Conéxos
Filial Catarinense
R. 15 de Novembro, 1.383-1.445 - Fone: 575
JOINVILLE — SANTA CATARINA

COMUNICADO
Comunicamos aos nossos distintos e prezados freguêses particulares, que para melhor coordenação de nossos serviços e um perfeito atendimento no setor de entregas, aceitaremos tão sómente até o dia 20 do corrente, encomendas de bebidas.
Joinville, Dezembro de 1.962

O POVO RECLAMA

Descaso pela vida alheia

Está em constante perigo a vida do habitante ou transeunte da rua Anita Garibaldi, pelas disputas ou folguedos dos "pintacudas" irresponsáveis, que a todo momento passam em desabaladas corridas com seus carros, desenvolvendo a média horaria de 80 a 120 quilômetros, não dando a minima importância a vida alheia provocando a inquietação e a intensa preocupação dos moradores daquela região.

Ainda ontem, como quase todos os dias ocorre, só não se verificou um trágico acidente com a interferencia da Divina Providencia.

Uma camioneta em alta velocidade precipitou-se sobre um terreno baldio, quase atingindo uma carroça e seus ocupantes. E, depois dessa, ainda querem estar com a razão. Os "bonzinhos" que saíam da frente.

Já está em tempo das autoridades constituídas, encarregadas do setor de trânsito, aplicarem a punição devida aos transgressores indisciplinaes e irresponsáveis por esse estado de coisas.

Não se admite que uma cidade chamada "Terra dos Príncipes" fique em completo abandono, quando o perigo ronda a sua população.

Aqui fica, pois, o nosso apêlo como "bom joinvillense".

SR. EUGÊNIO M. FISCHER

O dia 12 do corrente foi particularmente festivo para o nosso amigo e conterrâneo, Sr. Eugênio M. Fischer, pois marca a data em que este dedicado funcionário completou 30 anos de serviços na firma Comércio e Indústria Germano Stein S.A., desta cidade.

Cedo ingressou o sr. Fischer naquele estabelecimento comercial e industrial joinvillense, tornando, nestes anos, diversas contribuições — tanto em Joinville como em Porto União, onde esteve durante longo período.

Ao sr. Eugênio Fischer, os cumprimentos deste jornal, acompanhados dos melhores votos de felicidades futuras, extensivas a sua Exma. Família.

SÃO FRANCISCO XAVIER

Nossos antepassados escolheram S. Francisco Xavier por padroeiro de sua igreja e da cidade. Quem é pois, S. Francisco Xavier?

O grande santo e missionário nasceu em 1566 na cidade de Xavier em Navarra, na Espanha. Em 1625 veio a combater S. Inácio e foi seu segundo companheiro na fundação da Companhia de Jesus. Em 1542 foi enviado como missionário às Índias e sete anos mais tarde foi até o Japão e lá permaneceu por dois anos. Tornou-se assim o grande apóstolo das Índias e do Japão. Nestes dois países percorreu número incalculável de regiões, sempre a pé, e muitas vezes de pés descalços. Neste seu trabalho de evangelização converteu milhares de pagãos a Cristo, entre eles diversos reis e príncipes. Certa dia foi tão grande a multidão de batismos, que seu braço ficou cansado e não pôde mais continuar. Grande parte do Japão já estava convertido ao cristianismo, quando anos mais tarde irrompeu uma perseguição que destruiu outra vez grande parte do trabalho começado pelo Santo. Apesar de todas as grandes obras que Deus realizou por meio de seu servo, este era tão humilde que só de joelhos escrevia a seu superior Santo Inácio. Deus confirmou seu ardor em espalhar o Evangelho, por inúmeros e magníficos milagres. Ressuscitou alguns mortos, e entre esses um que já havia sido enterrado no dia anterior. Este jovem tornou-se depois jesuíta. Depois de inúmeros trabalhos, faleceu aos 2 de dezembro de 1622, quando se dirigia para a China onde pretendia pregar o Evangelho. Seu corpo repousa em Goa, na Índia, mas seu braço direito foi trazido para a igreja de Al Gesu, em Roma, onde se conserva até hoje.

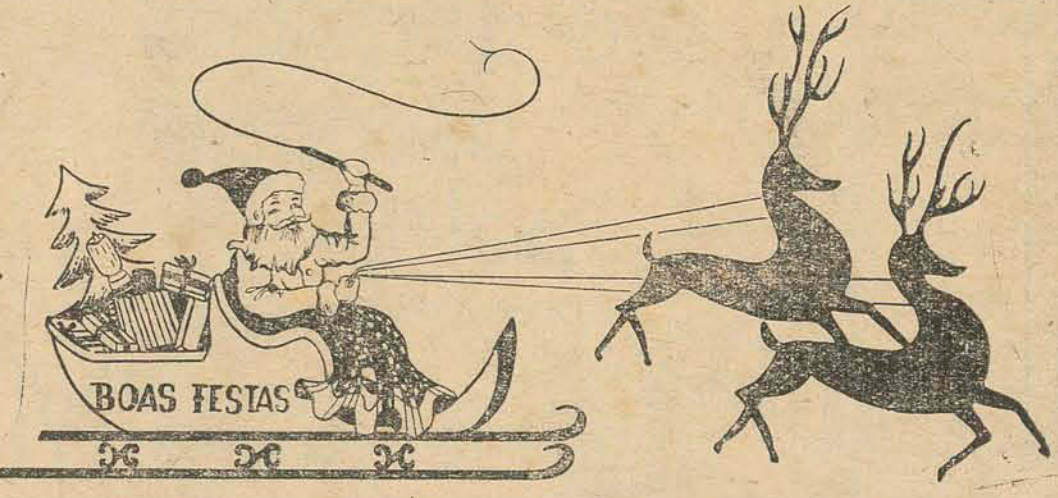

GRANDE VENDA DE NATAL na Loja

Stein FERRAGENS

Que Ofereça Você e Sua Família

- * BICICLETAS -- FAQUEIROS DE AÇO INOX.
 - * BRINQUEDOS -- ENFEITES PARA PINHEIRINHO
 - * BATERIAS PANEX -- LOUÇA DE ALUMINIO
 - * FOGÕES A GÁS E A LENHA
 - * JOGOS DE CRISTAIS e PORCELANAS
 - * MAQUINAS DE COSTURA e
- mais uma infinidade de sugestões para um NATAL mais alegre e feliz

Stein FERRAGENS Stein
RUA DR. JOÃO COLIN, 135
ABERTO TAMBEM À NOITE

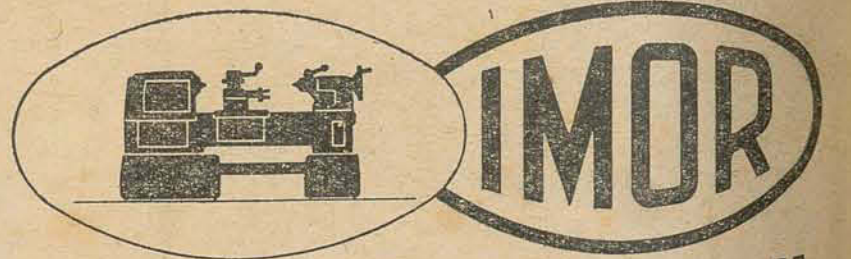

"Ligação Direta"

Temos a satisfação de comunicar aos Interessados na compra de TORNOS MECANICOS nos Estados de Santa Catarina e Paraná, que os nossos distribuidores exclusivos, a firma

CARLOS HOEPCKE S. A.
Comércio e Indústria
com matriz em Florianópolis e filiais em Blumenau, Curitiba, Joinville, Jaconá, Laguna, Lajes, Tubarão e Criciúma, estão perfeitamente habilitados a oferecer

AS MESMAS VANTAGENS DO SISTEMA "LIGAÇÃO DIRETA"

tanto nos preços, como também nas condições de pagamento (ou desconto à vista), assistência etc.

QUE A PRÓPRIA FÁBRICA OFERECE, seja para faturamento direto por esta, ou para entrega imediata dos estoques disponíveis em todas as filiais e matriz, havendo, na última modalidade, apenas o acréscimo das despesas nos locais de entrega.

Os nossos distribuidores possuem pessoal habilitado para vendas e assistência e, para casos especiais, contam com o concurso dos nossos especialistas.

INDÚSTRIAS ROMI S. A.
Santa Bárbara d'Oeste - S.P.