

Hoepcke & Cia.

SÃO FRANCISCO DO SUL

Movimento Marítimo Agência "Hoepcke"



Paquete "CARL HOEPCKE"

Passageiros e cargas. — Ida para Santos e Rio de Janeiro nos dias 2 e 17 de cada mez, voltando nos dias 11 e 26 de cada mez para Itajahy e Florianópolis.

Paquete "ANNA"

Passageiros e cargas. — Ida para Santos e Rio de Janeiro nos dias 9 e 24 de cada mez, voltando para Itajahy e Florianópolis, nos dias 3 e 18 de cada mez.

Paquete "MAX"

Passageiros e cargas. — Ida para Paranaguá nos dias 7 e 21 a noite e de volta para Itajahy, Florianópolis e Laguna, nos dias 8 e 22 de cada mez a noite. O "Max" sahirá para o Sul, depois da chegada do trem expresso.

Vapor "LAGUNA"

Cargas. — Saídas para Santos e Rio de Janeiro, nos dias 4 e 19 de cada mez.

Vapor "ETHA"

Cargas. — Saídas directas para Rio de Janeiro, nos dias 11 e 26 de cada mez.

Vapor "AMARANTE"

Duas viagens por mez para Rio de Janeiro, directamente.

Serviço de cargas directo para Santos, Rio de Janeiro e portos do Norte. — Um vapor entre 8 e 10 de cada mez do Lloyd Nacional.

Um vapor entre 16 a 18 de cada mez para Montevideo.

Serviço regular de cargas para Buenos Aires e Rosario de Santa Fé, havendo em porto sempre conductores.

Vapores «ITAJAHY» e «JUPITER» quando a necessidade da exportação exigir, tocarão tambem em nosso porto em viagem para Santos e Rio de Janeiro.

Herva marca Governador



EM LINDAS BARRIQUINHAS LYTOGRAPHADAS

BENEFICIADA COM PURA FOLHA DE BARBACUA

Propria para CHIMARRON qualidade super extra
Aceitam-se pedidos de qualquer quantidade
Oxilio Sichero & Cia.

PORTO UNIÃO

Aos senhores passageiros da linha S. Francisco

O melhor ponto de almoço é no novo restaurant em Rio Vermelho, bem ao lado da estação.

Cosinha de primeira ordem

— Asseio e promptidão. —

Querendo almoçar descansadamente, sem medo de perder o trem,

não confundam o restaurant:

FICA BEM PERTO DA PLATAFORMA ESTAÇÃO DE RIO VERMELHO.

SABONETE

DORLY

PREÇO POR PREÇO É O MELHOR

A venda em todo Brasil

PILULAS SANTAFÉ

DIGESTÕES LABORIOSAS

Caixa 3\$500 pelo correio 4\$000 Procurem em todas as pharmacies
Unicos depositarios para todo o Brasil F. DA SILVA NEVES & CIA. Caixa postal 2398 Rio de Janeiro

CIGARROS HABANOS

Superior mistura havaneza

Hotel Johnsches

de FRANCISCO L. JOHNSCHER
Avenida Barão do Rio Branco n. 65. Defronte ao Palacio do Governo
CAIXA POSTAL N. 259 — CURITYBA
Quartos amplos e de 1ª. ordem, orquestra no salão todos os dias

Prefiram sempre

CAFE' MOIDO

Triumpho e Ideal

Fabricado por ALBERTO COLIN & FILHOS

BRONCHITINA "CHAVES"

O VERDADEIRO ESPECIFICO DAS TOSESSES

União Mercantil Brasileira S. A.

Moinho de Trigo "Joinville"

End. teleg.: "SILOS" — Caixa Postal 110
EXIJAM AS NOSSAS AFAMADAS MARCAS:

Cruzeiro, Surpreza e Boavista

Que são incontestavelmente as melhores!

Bazar NIPPON

DE

José Paula de Souza

Grande sortimento de artigos para presentes, bijouteria, perfumarias, brinquedos, artigos de papelaria, musicas, louças, aluminio, vidros, talheres, thesouras, canivetes, aparelhos e laminas Gilettes, linha, agulhas, botões e outros artigos.

Preço fixo!

Rua do Principe N. 48

Sanatorio de São Bento

Clinica Medica Cirurgica São Bento

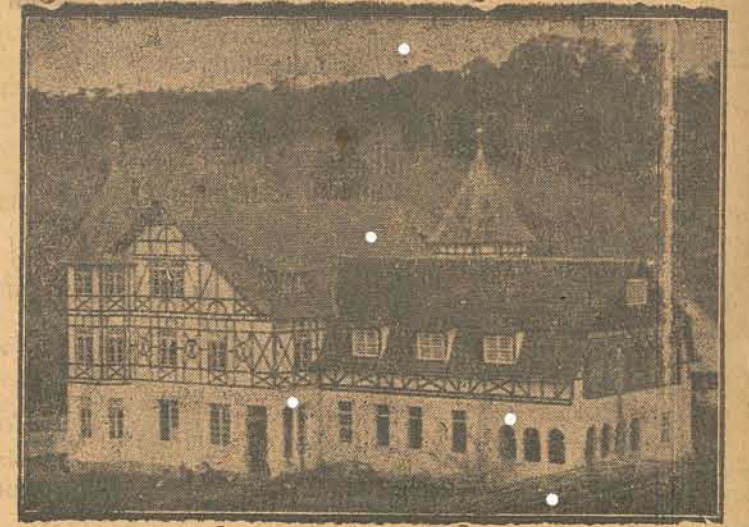

Raio X Diathermia

Sol de Hanau

Especialista em doença do coração, molestia de senhoras e clinica em geral.

ALTA CIRURGIA

Dr. F. Berger

DR. MARINHO LOBO
Advogado
Rua Conselheiro Mafra, 44
JOINVILLE

CONSULTAS MEDICAS GRATIS

Qualquer pessoa pode obter indicação para tratamento de sua doença enviando os synthomas em envelope fechado com selo para a resposta, e indicação do endereço, idade e estado civil, á Caixa Postal n. 2398 — Rio de Janeiro.

AGUA PURGATIVA DE MURRAY A INSUPERAVEL

Recreio Ideal

(Perto do Palace Theatro) PROPRIETARIO Francisco Rüsck

Magnifico BAR, com um bosque agradável, onde se pode passar horas agradaveis.

Choppes

Atlantiac

Licores e Cervejas

DOCES — BONBONS CHOCOLATES E SANDWICHES.

Todos ao RECREIO IDEAL

ELIXIR DE NOGUEIRA

Empregado com sucesso nas seguintes molestias:



Escarlatina, Difteria, Bómbas, Escorbuto, Inflammção da cervice, Corrimento das costillas, Gonorrhéas.

Fistulas, Espinhas, Cancros venozos, Rachaduras, Flores brancas, Ulceras, Tumores, Sarna, Crystas, Rheumatismo em geral, Afecções da pelle, Afecções da lingua, Dor no peito, Tumores nos ossos, Latejamento das arterias e do coração e finalmente em todas as molestias provenientes do sangue.

GRANDE DEPURATIVO DO SANGUE

DR.

Leonel Costa

Escritorio de Advocacia
Rua do Principe, 51
Tel 343 Joinville

SYPHILIS
RHEUMATISMO
ARTHRITISMO
BOUBAS
DARTHROS

DEPURANDO E TONIFICANDO O SANGUE COM O TAYUYA

DE S. JOAO DA BARRA TEREIS SEMPRE SAUDE E BEM ESTAR

Companhia Hamburgueza Sul Americana

Hamburg - Südamerikanische - Dampfschiffahrts - Gesellschaft

Serviço regular e rápido entre Hamburgo, La Coruña, Bahia, Rio de Janeiro, Santos, São Francisco, Rio Grande, Montevideo e Buenos Ayres, vice versa.

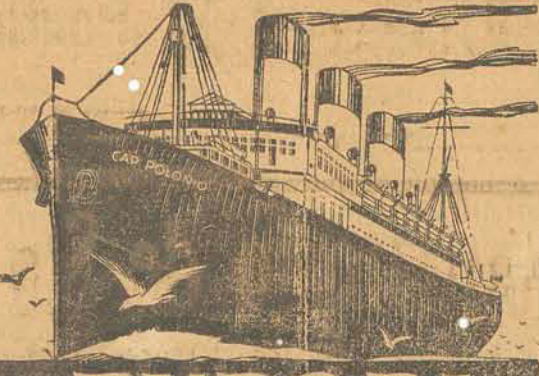

A EUROPA

VAPORES MOVIDOS A OLEO COMBUSTIVEL
O uso do oleo combustivel offerece a maior limpeza para o convez e em consequencia disso os passageiros não serão molestados pelo pó do carvão

Proximas saídas de SÃO FRANCISCO DO SUL via Santos, Rio de Janeiro, Bahia, Lisboa, Vigo, Boulogne s/M. e Rotterdam para HAMBURGO:

Vapor	MONTE CERVANTES	15 de Fevereiro	de 1928
>	MONTE SARMIENTO	26 de Fevereiro	de 1928
<	MONTE OLIVIA	21 de Março	de 1928
<	LA CORUNA	18 de Abril	de 1928
<	MONTE CERVANTES	2 de Maio	de 1928
<	MONTE OLIVIA	3 de Junho	de 1928
>	LA CORUNA	8 de Julho	de 1928

PROXIMAS SAHIDAS DE SÃO FRANCISCO DO SUL VIA RIO GRANDE E MONTEVIDEO PARA BUENOS AYRES:

Vapor	MONTE CERVANTES	27 de Janeiro	de 1928
>	MONTE SARMIENTO	8 de Fevereiro	de 1928
<	MONTE OLIVIA	29 de Fevereiro	de 1928
<	ESPAÑA	6 de Abril	de 1928
<	MONTE CERVANTES	13 de Abril	de 1928
<	MONTE OLIVIA	11 de Maio	de 1928
<	ESPAÑA	26 de Junho	de 1928

Saídas de Rio de Janeiro dois dias e de Santos um dia antes. Os vapores "Monte" são novos e navios rapidos, construidos especialmente para a terceira classe, e dispõe de espaçosos e bem ventilados camarotes com agua quente e fria em cada camarote, de vastas salas de jantar, de conversação, de escrever, bibliotheca, barbearias, etc. Tempo de viagem de S. Francisco para Hamburgo 20 dias. Para o serviço de carga, escalarão mensalmente, um ou dois vapores, que receberão carga para Hamburgo ou qualquer outro porto Europeu, via Hamburgo

Informações detalhadas, plantas do vapor e bilhetes de passagem fornecem os Agentes:

Basilio Corrêa & Truppel

Caixa Postal n. 29 — End. tel.: «Basilio»
São Francisco do Sul

Correspondentes em Joinville: AFFONSO LEPPER & Cia



Não comprem pianos sem primeiramente ver os nossos pianos "BECHSTEIN" e "SELLER"

AO ALCANCE DE TODOS Prestações desde 40\$000 semanais, com direito a 8 e 10 sorteios por mez. Inscrevam-se hoje mesmo nos Clubs de Mercadorias da Casa «STEPHEN», fiscalizada pelo Governo Federal. Temos Victrolas «VICTOR» desde 3\$500 por semana, MALAS, ARMARIOS, «BELBER» desde 7\$000 por semana, MACHINAS DE CALCULAR, MACHINAS DE ESCREVER, FAQUEIROS, RAIOS ULTRA-VIOLETA, marca «VIO» CANETAS TINTEIROS desde 2\$000

Procurem conhecer o regulamento deste Club com Schleder & Cia., em S. Francisco ou J. B. Cordeiro nesta cidade. Com tres annos de funcionamento neste Estado já possui 1700 prestamistas



Lenha secca picada offerece
Eleuterio Maia
Telephone N. 38

Hotel SWAROWSKY

SÃO BENTO
Santa Catharina
— BRASIL —
Endereço telegraphico:
«SWAROWSKY»

Hamburg-Amerika-Linie

Serviço regular e rápido entre Europa, Rio de Janeiro, Santos, São Francisco do Sul, Montevideo e Buenos Aires

Proximas saídas de São Francisco do Sul para Montevideo e Buenos Aires.

Vapor	BADEN	6 de Fevereiro	de 1928
"	BAYERN	2 de Março	de 1928
"	WUERTTEMBERG	30 de Março	de 1928
"	BADEN	27 de Abril	de 1928
"	BAYERN	25 de Maio	de 1928

Proximas saídas de Santos (com 1 dia mais tarde do Rio de Janeiro) para Hamburgo, via Lisboa Vigo:

Vapor	WURTEMBERGE	31 de Janeiro	de 1928
"	GENERAL MITRE	14 de Fevereiro	de 1928
"	BADEN	28 de Fevereiro	de 1928
"	HOLM	13 de Março	de 1928
"	BAYERN	27 de Março	de 1928
"	GENERAL BELGRANO	10 de Abril	de 1928
"	WUERTTEMBERG	24 de Abril	de 1928

Dos vapores acima mencionados, o GENERAL BELGRANO e o GENERAL MITRE, são providos de accommodações para 3a. classe especial, 3a classe com camarote e 3a. classe commum. O vapor HOLM, para 3a. classe especial e 3a. classe commum. Os vapores BADEN, BAYERN e WUERTTEMBERG, de 3a. classe com camarote e 3a. classe commum, dispondo todos, entretanto, de magnificas installações modernas e confortaveis, com camarotes de 2 e 4 camas, sala de Refeição, Sala de Fumar, salão de Senhoras, Bibliotheca, Cinema, etc.

Para passagens e mais informações com os agentes

Basilio Corrêa & Truppel

Caixa Postal n. 29 — Ender. tel.: «Basilio»
São Francisco do Sul.

Correspondentes em Joinville: Affonso Lepper & Cia.

COMPANHIA N. de NAVEGAÇÃO COSTEIRA



Serviço de passageiros e cargas com vapores para o sul e norte do paiz.

PARA O SUL: nos dias 1, 11, 21 e 31 de cada mez, escalando nos portos de Itajahy, Florianopolis, Imbituba, Rio Grande e Pelotas, recebendo cargas tambem para Porto Alegre, cuja baldeação é feita pela Companhia.

PARA O NORTE: nos dias 4, 14 e 24 de cada mez, escalando nos portos de Paranaguá, Santos, Rio de Janeiro, Ilhéos, Bahia, Aracajú e Penedo, com ligeira escala em São Sebastião.

Além dos portos acima mencionados, recebem cargas para os demais portos do norte até Pará, cuja baldeação é effectuada no Rio de Janeiro para vapores desta Companhia.

SEGUROS — A Companhia de Seguros Lloyd Sul Americano, mantem nesta agencia uma carteira para se effectuar os seguros das cargas embarcadas nos vapores desta Companhia, seguro que se effectua no proprio conhecimento de embarque. Para outras informações com o agente em São Francisco -- ANTONIO PEDRO DE OLIVEIRA.

N. B. Para evitar mallogro de embarques, prevenimos ao Snr. Carregadores, principalmente os da vizinha cidade de Joinville, que esta agencia só acceitará conhecimentos de cargas até ás 15 horas da vespera da sahida dos vapores

O AGENTE:

A CULPA É SUA!



SE PRECISAVA DE UM FORTIFICANTE BOM PORQUE NÃO TOMOU MYOGENOL

Casa Globo



RUA DO PRINCIPE N. 62
Os melhores preços da praça

Em todos os calçados

Visitem a CASA GLOBO

Aproveitem!

Aproveitem!

Cerveja MALTANA

Excelente bebida para senhoras e pessoas fracas
NUTRITIVA FORTIFICANTE CONTEM POUCO ALCOOL

CERVEJARIA CATHARINENSE

EXPERIMENTEM os finissimos
Licores e o SAUDAVEL
BOONEKAMP
da CERVEJARIA CATHARINENSE

BERNARDO OLSEN
ESTAÇÃO CANOINHAS
ACCEITA ENCOMMENDAS DE:
Madeiras para construcção
Ferro paulista
Assoalhos
Vigas
Esquadrias

Eden Bar
Jardim Lauro Müller — JOINVILLE
Bebidas nacionaes e estrangeiras, Conservas, Doces, Chocolates, Artigos para fumantes
Cerveja e **Chopps Catharinense**
o delicioso
Aos sabbados churrascadas, das 6 horas da tarde em diante.

Restaurante e Pensão VOSS
Rua 3 de Maio —x— JOINVILLE
Comidas excellentes — Optimos quartos higienicos
Chopps da ATLANTICA
Comidas quentes e frias a qualquer hora
Acceita hospedes e fornece comidas á domicilios.
Predio de 1a. ordem — Preços reduzidos

