A NOTICIA

Director responsavel: AURINO SOARES

VESPERTINO INDEPENDENTE

REDACÇÃO, ADMINISTRAÇÃO E OFFICINAS — RUA CONSELHEIRO MAFRA N. 43— TELEPHONE:N. 228—CAIXA POSTAL N. 88

Gerente: FRANCISCO J. SOUZA

ANNO V | JOINVILLE — Quarta-feira, 14 de Junho de 1927 | Nº. 329

As edificações em Joinville

Uma medida util a ser posta em pratica

E' de oitenta a media annual de predios construidos no perimetro urbano, segundo os dados officiaes publicados o anno passado.

A maioria de taes construcções já obedece a estylos variados e interessantes, o que recommenda a alguns dos nossos constructores e architectos.

Joinville tomou aspecto novo, vestiu-se com melhores roupagens, libertendo-se da sua antiga monotonia architectonica de telhadões quasi beijando o solo sobre quatro paredes lisas, sem gosto e sem arte.

O lei municipal de fechamento dos terrenos com gradis sobrepostos em muros baixos de alvenaria foi uma feliz e opportuna iniciativa do poder publico, muito concorrendo para dar á cidade uma feição mais artistica, agradavel e elegante.

Os passeios ao longo das principaes ruas, revestidos com concreto de cimento, de typos diversos, completaram com a arborisação esse conjuncto que satisfaz a vista.

Ha, porem, pela cidade, edificios novos que, embora satisfaçam ás exigencias da lei constituem verdadeiros monstrengos de archetectura, attestadores não só do máo gosto artistico dos constructores, como tambem do dos proprietarios, em acceitando taes projectos.

São elles justamente que nos inspiram a este, registo cujo fim é o de apurar a esthetica da cidade com a construcção de edificios mais elegantes e mais compativeis com o grao de nosso adeantamento.

Do mal observado, a culpa cabe aos constructores, e, porque não dizel-o, aos proprietarios, que, por ignorancia, ou falta de gosto artistico, vão acceitando, sem exame ou discussão, o primeiro projecto que a ganancia ou incompetencia de certos constructores apresenta.

Para que o publico, ou melhor, o futuro proprietario, tenha, opportunidade de julgar da capacidade dos nossos profissionaes em materia de construcções particulares, lembramos a conveniencia da obrigatoriedade da collocação de uma placa, mesmo de madeira, na fachada do edificio em construcção, ou em um poste proximo, bem visivel, e na qual seja inscripto o nome do autor do projecto e do constructor.

Será um meio de propaganda bôa ou má que o poder publico irá fazer dos constructores e architectos.

Adoptada tal medida, estamos certos, haverá muito mais cuidado no levantamento dos projectos.

O argumento de certa gente de que com pouco dinheiro não é possivel traçar um projecto de melhor aspecto não procede.

Ha na cidade edificios de valores pequenos que são verdadeiras maravilhas de arte, como os ha de custo elevado que desagradam logo a primeira vista.

Alem disso existem catalogos que contêm projectos para edificações baratas e lindas e que poderiam, com as modificações exigidas pela commodidade dos que desejam construir, ser adoptados, si os constructores os apresentassem á sua clientela, o que geralmente não fazem por vaidade.

Se assim agissem certamente que dispensar-nos-iam destes commentarios, que os fazemos no intuito exclusivo de pugnarmos pelo emellbezamento da nossa urbs.

Aqui fica a idé para ser estudada por quem de direito.

Os Correios não têm sorte...

Os Correios não têm sorte... Segundo sabemos, os novos funccionarios da Agencia dos Correios desta cidade ainda não receberam seus ordenados. Até parece pilheria...

Enfim, como tudo nos Correio anda devagarinho, é bem possivel que o dinheiro venha ahi *amarrado* ás costas de algum kágado, ou cousa parecida...

Em todo o caso, antes tarde... que nunca.

O sr. Washington Luis manter-se-á irreductivel?

Sr. Washington Luis, presidente do Brasil

RIO, 14 (A Noticia) — Um matutino informa que o sr. Washington Luis pretende justificar seu ponto de vista, em relação á amnistia, sustentando que os cabeças da revolução devem ser punidos.

No emtanto, acrescenta o mesmo jornal, o sr. Assis Brasil, em virtude do seu mandato legislativo, se encontra praticamente amnistiado, emquanto que centenas de companheiros mais humildes soffrem as consequencias da rebellião no exilio e na prisão.

Conferencia Internacional de Commercio

REALIZAR-SE-A' EM SETEMBRO, NO RIO DE JANEIRO

OS PAIZES QUE SE FARÃO REPRESENTAR

Paris, 14 — O senador brasileiro sr. Celso Bayma, secretario geral da conferencia interparlamentar de commercio, chegou ha dias a esta capital, vindo de Bruxellas.

O sr. Celso Bayma annunciou que, na proxima reunião da conferencia, que se realizará no Rio de Janeiro, em Setembro, serão representados os seguintes paizes: França, com 12 delegados, chefiados pelo ex-ministro do Commercio sr. Chaumet; Allemanha representada por 7 delegado, chefiados pelo ex-ministro das Finanças, sr. Houldring; Japão, com 7 delegados, dos quaes 4 senadores e 3 deputados; Belgica, por 12 delegados; Inglaterra, por 12, Polonia por 5; Austria, por 5; Suissa, por 5; Italia, por 12; Tcheque-Slovania, por 5; Dinamarca, por 1; Suecia, 2 e Afghanistão por 1:

O principe

D. Pedro de Orleans em excursão ao norte do paiz

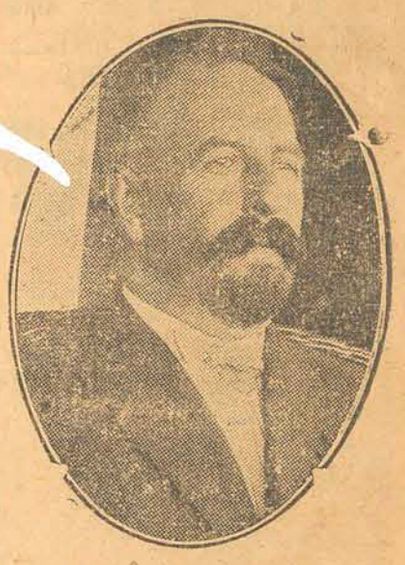

D. Pedro de Orleans e Bragança

BELEM, 14 — A bordo do paquete «Itambé» seguiu para o Maranhão, acompanhado de sua familia, o principe D. Pedro de Orléans e Bragança que acaba de fazer uma excursão na Amazonia. Por occasião de seu embarque, D. Pedro teve opportunidade de exprimir a grande impressão que leva da sua visita, manifestando a certeza que tem de que o Pará e o Amazonas serão, dentro de alguns annos, um dos centros de actividades dos mais importantes para a economia brasileira. A seu ver assistiremos dentro em pouco uma crescente inversão de capitaes naquelles dois Estados oinde a riqueza natural offerece possibilidades inauditas.

AURINO SOARES

Continúa ainda bastante enfermo, aguardando o leito, o nosso prezado chefe snr. Aurino Soares.

E' seu medico assistente o illustre dr. Placido Gomes.

Ao nosso director, d' aqui emviamos nossos votos de promptas melhoras.

De Pinedo vae longe

PONTA DELGADA, 10 (Ret. A Noticia) — A' Ilha de S. Miguel, nos Açores, chegou o aviador italiano, marquez De Pinedo, que proseguirá vôo amanhã para Lisbôa.

GRANDE HOTEL MODERNO — GINO ZANCHETTA — GHM & C.IA — CURITYBA

Auto omnibus

NA ESTAÇÃO A CHEGADA DE TODOS OS TRENS

Novidades nacional e extrangeira

De New-York commnnicam que o Colonial Air Transporte pretende inaugurar, proximamen- um serviço de vôos sobre a cidade: o povo poderá assim apreciar os pontos pittorescos da cidade mediante o pagamento de 5 dollares.

***

A população do Japão e suas possessões, segundo o recenseamento de Outubro de 1925 era de 84.556.740 habitantes.

Residiam em 1924 no imperio asiatico 24.122 estrangeiros.

O numero de japonezes no estrangeiro era, nesse anno, de 794.680, dos quaes 248.916 eram mulheres.

Nos paizes asiaticos havia 248.792 japonezes, sendo cerca de 200.000 na China.

Encontravam-se na America cerca de 209.840 nippões, dos quaes perto de 40.000 viviam no Brasil.

Foram registrados tambem naquelle anno, 132.195 japonezes na Oceania, 3.704 na Europa e 49 na Africa.

Calçados de todos os modelos para senhoras, na CASA IDEAL

Grande escandalo

Um suicidio em S. Paulo

S. Paulo, 14 (A Noticia) — Causou grande escandalo o resultado da commissão liquidante encarregda pelo secretario do interior para liquidar e apurar todos os negocios da commissão reguladora do transporte de abastecimento.

A commissão, agindo com rapidez, concluiu o rigoroso inquerito apurando graves irregularidades.

S. Paulo, 14 (A Noticia) — Suicidou-se, com um tiro no ventre, Carlos Pereira Mira, um dos envolvidos no escandalo da commissão de abastecimento.

Um manifesto do eleitorado carioca

O sr. J. J. Seabra

Rio, 11 (Ret.—Noticia) — Foi publicado o manifesto dirigido ao eleitorado carioca recommendado a candidatura J. J. Seabra para intendente. e assignado o parecer por Irineu Machado, Adolpho Bergamini, Antonio Penido, Salles Filho e Murillo Lacerda e por outros manifestantes chefes politicos cariocas.

Camisas de tricolihe, cuecas, pyjamas e gravatas, na CASA IDEAL

A imprensa allemã contraria á execução dos russos accusados de crime de espionagem contra a inglaterra

Berlim, (Ret.) — Toda a imprensa allemã manifesta-se revoltada com a noticia da execução dos russos que foram accusados por crime de espionagem contra a Inglaterra.

O «Krenz Zeitung» diz que o actual massacre dos russos só servirá para reforçar a fronte anti-Sovietica.

O «Alegemein Zeitung» entende que os Soviets estão tentando crear um movimento popular anti-britanico para mascarar as divergencias internas que veem manifestando contra a Russia.

Foram expulsos do Brasil

RIO, 10 (Ret. A Noticia) — A bordo do «Raul Soares» partiram dez portuguezes expulsos sendo nove d'aqui e um de S. Paulo, aquelles implicados nos acontecimentos da Ligth e outros.

Os deportados esperam o julgamento do «habeas-corpus», que impretaram ao Supremo Tribunal.

Ainda o raid do Jahú

Os aviadores tem sido homenageadissimos

Varias dádivas valiosas

RECIFE, 10 (Ret. — A Noticia) — Os aviadores continuam alvo das mais expressivas manifestações. Realizou-se na redacção do «Jornal do Commercio» carinhosa homenagem, sendo entregues aos aviadores a bandeira de Pernambuco e varias medalhas de ouro offerecidas pelos jornaes locaes.

O governador do Estado offereceu-lhe um grande almoço.

Os aviadores visitaram quarta-feira o Quartel da Força Publiblica, que offereceu a Ribeiro de Barros um lindo bronze symbolisando a sua audacia.

Meias de seda para senhoras e cavalheiros, na CASA IDEAL

Um começo de levante no Pará

O movimento foi suffocado promptamente

BELÉM, 13 — Noticias de Montenegro, na região do Amapá, dizem que se verificou ali um principio de levante contra as autoridades locaes.

Esse movimento foi promptamente suffocado, tendo sido preso os cabecilhas.

O governo do Estado fez seguir mais 30 praças da Policia, para aquelle Municipio, afim de que seja evitado nova tentativa.

Avistaram um apparelho semelhante a um hydro-avião

Belem, 13 (A Noticia) — A's 8,35, uns pescadores chegados do norte contaram que avistaram a certa altura da Ilha Maracá, um apparelho semelhante a um hydro-avião.

Não fizeram pesquizas devido ao adeantado da hora.

O rebocador «Wanda» parte ás 7 horas para pesquizar.

MAURICIO de LACERDA EM CURITYBA

Dr. MAURCIO de LACERDA

RIO, 13 — Partiu para São Paulo, onde fará conferencias próamnistia, em favor da columna Prestes, o snr. Mauricio de Lacerda.

Já na Estação da Central o ardoroso tribuno recebeu um telegramma de Curityba reiterando o convite para que visite, com o mesmo fim, a capital Paranaense.

Artigos para cavalheiros, encontram-ss sempre na CASA IDEAL

De Florianopolis

O Instituto Historico promove grandes homenagens

FLORIANOPOLIS, 11 (Do nosso correspondente especial) — O instituto Geographico Catharinense acaba de promover grandes homenagens defronte do monumento dos heroes da guerra do Paraguay pelo motivo da data da Batalha do Riachuelo, tomando parte as autoridades e o povo, o exercito e a policia e a Escola de Aprendizes Marinheiros.

O desembargador José Boitenx discusou salientando a bravura e o patriotismo dos que sucumbiram defendendo a patria brasileira.

O soldado Malheiros, do 14 B. C. tambem orou, sendo, ao terminar, muito applaudido.

— Seguio hoje para Itajahy, o sr. Arno Konder.

Acervo: Biblioteca Pública SC - Hemeroteca Digital Catarinense

Aos bons paes

E' natural que a vossa felicidade dependa da de vossos filhos; a delles dependa da SAUDE; e esta depende quasi exclusivamente, de lhe dardes de 3 em 3 mezes, um frasco da afamada: «LOMBRIGUEIRA MINANCORA» Não ha egual. Uma creança de II mezes atacada de disenteria, perdeu 543!!! vermes de 3 qualidades, testemunhado por seis pessoas edoneas em Itaperiú Municipio de S. Franc do Sul filha do sr. Carlos J. Neuremberg, professor. Cada frasco é uma doce; Toma-se de uma vez em café com leite. Depois do effeito não precisa dieta nem purgantes. Vende-se em 4 numeros (1, 2, 3, 4,) conforme a edade, em todos os negocios, boas Pharmacia drogarias e na Minancora, em Joinville.

NOTA. Se quizerdes poupar vossa saúde e vosso dinheiro com doenças desconhecidas e remedios, habituai-vos no começo de qualque doença, ao deitar, dar um bom suadouro, e de manhã cedo um purgante de: «Lombrigueira Minancora». E' o melhor de todos quantos existem. e de effeito rapido e suave. Muitas diarrheias infantis são causadas só pelos vermes e dentes. Depois procurai o vosso medico.

ELIXIR DE NOGUEIRA

Empregado com successo nas seguintes molestias:

Escrophulas.
Darthros.
Boubas
Bouba
Inflammações do utero.
Corrimento dos ouvidos
Gonorrhéas.
Fistulas.
Espinhas.
Cancros venereos.
Rachitismo.
Flores brancas.
Ulceras.
Tumores.
Sarnas.
Crystas.
Rheumatismo em geral.
Manchas da pelle.
Affecções do figado.
Dores no peito.
Tumores nos ossos.
Entejamento das arterias e do pescoço e finalmente em todas as molestias provenientes do sangue

GRANDE DEPURATIVO DO SANGUE

TERRENO A' VENDA

Vende-se, por 35:000$000, um terreno situado a 1 hora de S. Francisco, com 500 metros de frente e 600 de fundo, tendo o mesmo grande pasto limpo, casa de moradia, engenho de farinha, galpão com estrebaria, 5 vaccas dando leite, 4 novilhas, 2 touros um bruto e um zebú, 2 bois de serviço e um carro para um cavallo.

Plantações de batatas, canna, Bananas, café e laranjas.

Informações com o proprietario João Vicente de Souza, na referida chacara.

Credito Mutuo Predial

AVIZAMOS aos snrs. prestamistas que em vista desta Sociedade não ter cobrador, devem fazer o pagamento das suas mensalidades até á vespera do proximo sorteio, dia 17 do corrente.

O prestamista que não satisfizer seu compromisso, não concorrerá ao sorteio, que se realizara a 18, ás 3 horas da tarde, na séde desta Sociedade, á rua do Principe.

Restaurante GLOBO

Rua Princeza Izabel n. 21

Diariamente comidas quentes e frias, gallinhas, peixe etc.

Aos domingos churrascada a riograndense

Chopps a qualquer hora

Proprietario:

Francisco Müller

Evitae a decepção

COMPRE O NOVO "OAKLAND"!

OAKLAND
PRODUCTO DA GENERAL MOTORS

Preços posto vagão em São Paulo:

(com pneu sobresalente).

Turismo Standard	13:900$000
Turismo Sport	14:900$000

General Motor of Brazil, S. A.

Consulte o Agente Autorisado em Mafra.

J. Procopiak & Irmãos

E' facto incontestavel que nem sempre o carro adquirido satisfaz ao comprador. E' preciso a maxima cautela na escolha do mesmo como operação preliminar, examine sempre o novo «Oakland» aperfeiçoado. Assim fazendo, a sua escolha fallivelmente recahira num Oakland Six» 1927.

Todos os refinamentos ultimamente criados pela moderna engenharia automobilistica norte-americana se encontram neste bello automovel. Entre outros merecem especial mensão o compensador harmonico, o chassis silencioso com coxins de borracha, o depurador de ar, o filtro de oleo, os pharóes de luz movel com controle de pé, os freios nas quatro rodas, as rodas contrabalançadas, o carburador de ajustamento singelo e os mancaes principaes intercambiaveis. Carrosserias graciosa e elegante, pintada a Duconrico estofamento em couro hespanhol.

Evite pois, uma decepção, adquirindo o «Oakland» que na sua cathegoria é o automovel que melhor satisfaz.

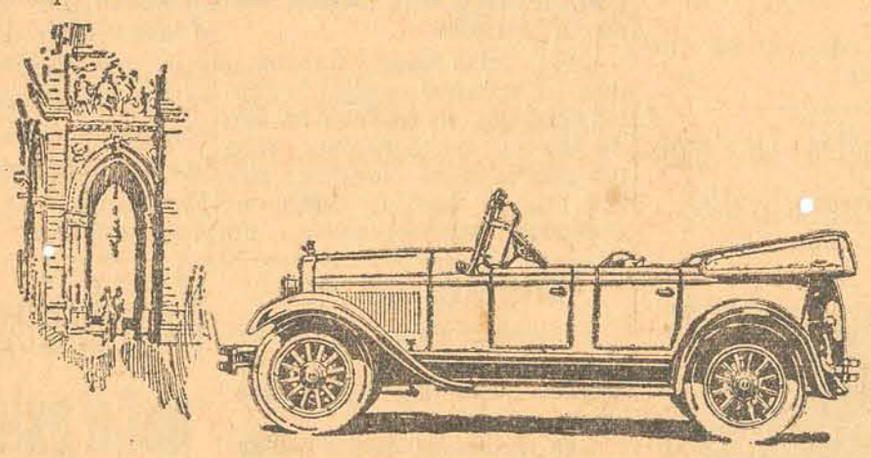

FORTE BLENORRHAGIA E UMA FEcIDA NA REGIÃO GENITO URINARIA

Declaro que parsei 9 meses atacado de forte blenordhagia e uma ferida na região genito-urinaria, qte me fez soffrer horrivelmente; a conselho usei uma infinidade de medicamentos que se annunciavam como efficazes para o meu incommodo sem obter rasultado positivo.

O sr. Onulpho Camará receitou-me o preparado pharmaceutico ELIXIR DE NOGUEIRA, do pharmaceutico Chimico João da Silva Silveira; em muito boa hora usei-o ficando restabeiecido apenas com 3 frascos.

Como desejo que todos que soffrerem d'esta molestia se restabeleçam, por meio desta recommendo o ELIXIR DE NOGUEIRA.

Senador Pompeu (Ceará), 5 de Setembro de 1913.

José Francisco Teixeira

O grande remedio brasileiro, ELIXIR DE NOGUEIRA, do pharmaceutico e chimico João da Silva Silveira vende-se em todas as Pharmacia, Drogaria e Casas de Campanha e Sertões do Brasil, bem assim nas Republicas Sul Americanas.

UMA ESTATISTICA QUE APAVORA!!!

126.000 victimas!!!...

A «Inspectoria da Prophylaxia da Lepra e das Doença Veneraes» organisou uma estatistica da syphilis no Brasil, demonstrando que essa terrivel molestia faz em nosso paiz 126.000 victimas, annualmente !!!.

Commentando esse importante trabalho, disse o conceituado orgão «Diario de Noticia», da capital do Estado: «N' essa estatistica o Rio Grande do Sul figura em posição desanimadora».

E porque isto acontece? Pela imprevidencia d' aquelles que são portadores do mal e que, em sua quasi totalidade, ou protelam o tratamento ou o fazem incompleto! E, sendo assim, o mal vae progrdeineo, generalisa-se, apresentam-se por fim as fórmas graves, e o doente acaba por succumbir, victima da sua desidia!

Os portadores de syphilis não devem perder um só minuto, pois o mal é traiçoeiro! Aos primeiros symptomas devem recorrer ao LUESOL de Souza Soares, cuja efficacia é garantida Este depurativo não falha nunca! A sciencia diz: «a tormula do LUESOL reune em si os VERDADEIROS ESPECIFICOS DA SYPHILIS.

O LUESOL é a salvação dos syphiliticos! Os medicos aconselham o seu uso e os curados bemdizem os seus effeitos! Usar o o «LUESOL» é ir ao encontro da saude e da vida!

CHOPPS da Cervejaria Catharinense.

E' o melhor,

JAMAIS IGUAL TRIUMPHO!

SALVA A'S PORTAS DA MORTE!

D. Maria Emilia Faria, residente em Pelotas, Rio Grande do Sul, assim se manifesta: —

«Mais de um anno martyrisada por enormes escrofulas no pescoço, que rebentando, tornavam-se chagas asquerosas e purulentas, não lhe permittindo mover o Pescoço, porque ao menor movimneto, sentia dôres horriveis. Neste lastimoso estado, peorando dia a dia, era-lhe a vida um supplicio. Tratou-se com os melhores medicos; esteve internada em varios estabelecimentos pios, sem sequer obter allivio aos seus horrorosos soffrimentos. Por ultimo, um medico consciencioso receitou-lhe o «GALENOGAL», que começou a tomar sem a menor esperança. Ao decimo vidro do poderoso remedio estava radicalmente boa, engordou muito, nem parece que esteve ás portas da Morte! Avalie, diz ella, quanto lhe sou grata e com que alegria faço esta declaração e o empenho em que seja publicada a bem dos que soffrem e não conhecem tão milagroso medicamento.»

Maria Emilia Faria

(Firma reconhecida)

O «GALENOGAL», na Exposição do Centenario, foi o UNICO classificado — PREPARADO SCIENTIFICO — e o UNICO premiado com — DIPLOMA DE HONRA — distincções essas raramente concedidas e que nenhum outro depurativo mereceu.

Encontra-se em todas as Pharmacias do Brasil e nesta cidade na Pharmacia Minerva.

Depositario em Florianopolis, «Drogaria Elyseu»; em Curityba «Drogaria Suissa» e «Minerva».

N. 17 Ap Apr. D. N. S. P. — N.211

AGUA DE COLONIA

FRANK LLOYD

SUPEP CONCENTRADA

J. LOPES CIA.

— RIO DE JANEIRO —

Praça Tiradentes 34, 36 e 38 e Rua Uruguayana, 44

Representante: ELYSIO SIMÕES — Rua Conselheiro Mafra, 27, sob. -- FLORIANOPOLIS

Operario

Na FABRICA DE CIGARROS á rua Santa Catharina, s/n de propriedade da firma SOUZA MELLO & CIA. LTDA, proxima á «Casa Doce» precisam-se de 20 OPERARIOS que saibam fazer cigarros e cigarrilhos.

Os interessados devem procurar o mestre da Fabrica.

Outrosim, acceitam-se desde já pedidos de cigarros, cigarrilhos, fumo picado em maço e beneficiado.

O serviço é esmerado, e garantido.

Artigos para cavalheiro encontram-se sempre na CASA IDEAL

BAAR E SALÃO DE BILHAR

de RAULINO OLIVEIRA

CHOPPS da BRAHMA e da CERVEJARIA CATHARINENSE

Bebidas nacional e extrangeira.

Ponto magnifico para os srs. viajantes

Rua Babitonga — SÃO FRANCISCO

A CERVEJA **REAL PILSEN**

não é a mais barata, mas é a melhor que se bebe nó Brasil.

Vende-se nas boas casas

Destribuidor THEOPHILO G. VIDAL — Joinville

Caixa Postal 42 — Tel. 407

Credito Mutuo Predial

Resultado do 1. premio realisado a 4 de Junho de 1927

Premio maior no valor de Rs. 500$000

CADERNETA N. 00276

Foi premiada no valôr de quinhentos mil reis (500$000) a caderneta n. 00276, pertencente á n. 00276, pertencente á prestamista D. ETHEL LEIBINGER, residente em Joinville, á rua 15 de Novembro.

Foram contempladas com premios menores no valôr abaixo as seguintes cadernetas:

00279	Carlos Ebersbah	Joinville	10$000
00098	Germano Kling	Joinville	10$000
00212	Carlos Budal	Joinville	10$000
00399	Egar Tielppe	Joinville	10$000
00624	João Monteiro	Joinville	10$000

Foram isentas de pagamento por cinco sorteios:

00102	Herbert Wessmack	Joinville
00584	Hertha Bornschein	Joinville
00608	Henrique Külps	Joinville
00007	Pedro Pereira Silva	Joinville
00027	Gustavo Hedler	Joinville

Joinville, 4 de Junho de 1927.

Visto:

Augusto Manoel de Araujo Góes
Fiscal Federal

CHAVES & CIA.

3$000 é quanto custa uma caderneta com um sorteio pago.

Rua do Principe n. 32 — Joinville

NOTA — No proximo sorteio de 18 do corrente o prestamista contemplado com o premio maior receberá um bilhete inteiro da Lateria do Estado, para São João, com direito ao premio de SEM CONTOS DE REIS

100:000$000

5 Conferencias publicas religiosas

realizar-se-ão aos dias 16 até 19 de Junho na sala da Liga de Sociedades, Rua Jaguaruna, dirigidas pelo Sr. G. W. SCHUBERT, SECRETARIO DA MISSÃO MUNDIAL, de Allemanha, que visitara Joinville em sua viagem pela America do Sul.

QUINTA-FEIRA, SEXTA-FEIRA e SABBADO: Na sala grande ás 20 horas.

DOMINGO: A's 15 horas na sala grande e ás 20 horas na sala pequena.

Convidamos cordealmente á V. S. e Exma. Familia para ouvir os importantes assumptos.

A ENTRADA E' FRANQUEADAS a todas pessoas de respeito.

E' favor não fumar.

Acervo: Biblioteca Pública SC - Hemeroteca Digital Catarinense

DISCOS PARA GRAMMOPHONES
(Allemães e nacionaes)
Peçam catalogos e listas
Agulhas para Grammophones e Victrolas

MAJESTA — BABY
e *Majestrola*

Os grammophones portateis mais perfeitos e mais baratos

MUSICAS PARA PIANNO — VIOLINO & PIANO — ORCHESTRA

Pianos: BLUETHNER — RNENIRCH — SCHIEDMAYER & SOEHNE — IRMLER — GLASS — Liher — MAD KAPPLER

CORDAS PARA VIOLINO marca LEÃP (the real Artist string)

SECÇÃO DE REPRESENTAÇÕES Subagentes para os Estados do Paraná e Santa Cathrina da machinas de escrever OLIVETTI (1a. rapidissima)

FITAS PARA QUALQUER MACHINA DE ESCREVER

CASA HERTEL

FUNDADA EM 1898
HERTEL IRMÃOS
CURITYBA
PRAÇA MUNICIPAL NR. 9
IMPORTAÇÃO DIRECTA

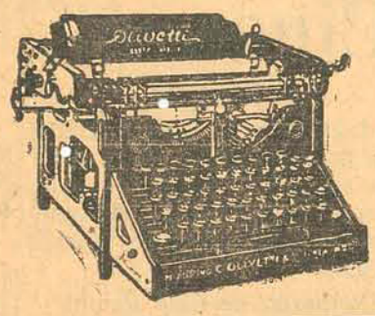

GABINETE DENTARIO
do
Cirurgião Dentista
WERNER NEUMANN
Rua Santa Catharina n. 71
Consulta, das 8 ás 12 e das 2 ás 6

H. Douat & Cia.,
JOINVILLE — Rua do Principe Nr. 8
Exportadores de Herva Matte Seccos e Molhados por atacado

— Depositarios da farinha de trigo das acreditadas marcas «Lili» e «Claudia» da S. A. Industrias Matarrazo do Paraná e da polvora marca «Elephante» da S. A. Factory Powder de Pernambuco.

Banqueiros da sociedade de seguros sobre a vida «A EQUITATIVA» dos E. U. do Brasil».
Endereço telegraphico «DOURO» Codigos: A B C 5a. ed. e Ribeiro

LEONIDAS BRANCO
DESPACHANTE
em
SÃO FRANCISCO

Lenha secca picada
offerece
Eleuterio Maia
Telephone 381

Dr. Pedro de Moura Ferro
ADVOGADO
Acceita causas civis, commerciaes e criminaes nesta comarca e nas demais comarcas visinhas
PREÇOS MODICOS
Escriptorio — Rua Principe, 32
JOINVILLE

«CHOPPS OURO»
da Cervejaria Catharinense

Companhia Hamburgueza Sul Americana

Hamburg - Südamerikanische - Dampfschiffahrts - Gesellschaft

Serviço regular e rapido entre Hamburgo, La Coruña, Bahia, Rio de Janeiro, Santos, São Francisco, Rio Grande, Montevideo e Buenos Ayres, vice versa.

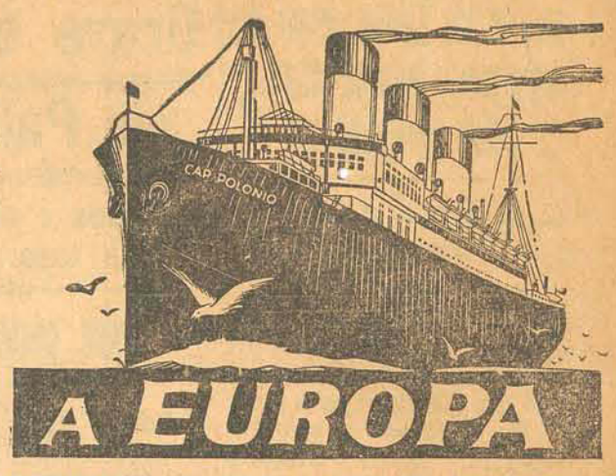

VAPORES MOVIDOS A OLEO COMBUSTIVEL

O uso do oleo combustivel offerece a maior limpeza para o convez e em consequencia disso os passageiros não serão molestados pelo pó do carvão

Proximas sahidas de SÃO FRANCISCO DO SUL via Santos, Rio de Janeiro, Bahia. Lisboa, Vigo, Boulogne s/M. e Rotterdam para HAMBURGO:

,	MONTE OLIVIA	— 19 de Junho	„
»	ESPAÑA	— 20 de Julho	»
»	VIGO	— 13 de Agosto	»
»	LA CORUÑA	— 28 de Setembro	»
»	MONTE OLIVIA	— 9 de Outubro	»
»	MONTE SARMIENTO	— 23 de Outubro	»
„	VIGO	3 de Dezembr	»
»	MONTE SARMIENTO	23 de Dezembro	»

PROXIMAS SAHIDAS DE SÃO FRANCISCO DO SUL, VIA RIO GRANDE E MONTEVIDEO PARA BUENOS AIRES:

Vapor	ESPAÑA	— 20 de Junho	de 1927
»	VIGO	— 21 de Julho	» »
»	LA CORUÑA	— 5 de Setembro	» »
»	MONTE OLIVIA	— 13 de Setembro	» »
»	MONTE SARMIENTO	— 30 de Setembro	» »
»	VIGO	— 10 de Novembro	»
»	MONTE SARMIENTO	29 de Novembro	»
»	MONTE OLIVIA	14 de Dezembro	»

Os vapores «Monte» são novos e navios rapidos, construidos especialmente para a terceira classe, e, dispõe de espaçosos e bem ventilados camarotes com agua quente e fria em cada camarote, de vastas salas de jantar, de conversação, de escrever, bibliotheca, barbearias, etc.

Tempo de viagem de S. Francisco para Hamburgo 20 dias.

Para o serviço de carga, escalarão mensalmente, um ou dois vapores, que receberão carga para Humburgo ou qualquer outro porto Furopeu, viu Hamburgo

Informações detalhadas, plantas do vapor e bilhetes de passagem fornecem os Agentes:
Basilio Corêa & Truppel
Caixa Postal n. 29 — End. tel.: «Basilio»
São Francisco do Sul
Correspondentes em Joinville: AFFONSO LEPPER & Cia

HOTEL CENTRAL

BERTRAM EBERT — **São Francisco do Sul**
Santa Catharina — Brasil
O MAIS PROXIMO DA ESTAÇÃO E DO PORTO

APOSENTOS DE 1a. ORDEM, COSINHA SUPERIOR, BEBIDAS NACIONAES E EXTRANGEIRAS — BANHOS QUENTES E FRIOS
ORDEM, ASSEIO E PROMPTIDAO — PREÇOS MODICOS
FALA-SE ALLEMÃO

COMPANHIA N. de NAVEGAÇÃO COSTEIRA

Serviço de passageiros e cargas com vapores para o sul e norte do paiz.

PARA O SUL: nos dias 1, 11, 21 e 31 de cada mez, escalando nos portos de Itajahy, Florianopolis, Imbituba, Rio Grande e Pelotas, recebendo cargas tambem para Porto Alegre, cuja baldeação é feita pela Companhia.

PARA O NORTE: nos dias 4, 14 e 24 de cada mez, escalando nos portos de Paranaguá, Santos, Rio de Janeiro, Ilhéos, Bahia, Aracajú e Penedo, com ligeira escala em São Sebastião.

Além dos portos acima mencionados, recebem cargas para os demais portos do norte atè Pará, cuja baldeação é effectuada no Rio de Janeiro para vapores desta Companhia.

SEGUROS — A Companhia de Seguros Lloyd Sul Americano, mantem nesta agencia uma carteira para se effectuar os seguros das cargas embarcadas nos vapores desta Companhia, seguro que se effectua no proprio conhecimento de embarque. Para outras informações com o agente em São Francisco -- ANTONIO PEDRO DE OLIVEIRA.

N. B. Para evitar mallogro de embarques, prevenimos ao Snr. Carregadores, principalmente os da visinha cidade de Joinville, que esta agencia só acceitará conhecimentos de cargas até ás 15 horas da vespera da sahida dos vapores

O AGENTE

Aos senhores passageiros da linha S. Francisco

O melhor ponto de almoço é no novo restaurant em Rio Vermelho, bem ao lado da estação.
Cosinha de primeira ordem.
— Asseio e promptidão. —
Querendo almoçar descansadamente, sem medo de perder o trem,

não confundam o restaurant:

FICA BEM PERTO DA PLATAFORMA
ESTAÇÃO DE QIO VERMELHO.

Está resolvida a crise de CALÇADOS, com o grande stock da

Casa Globo

Preços os mais modestos possiveis

Aproveitem a grande occasião fazendo uma visita a CASA GLOBO, a rua do Principe 62 ao lado do Café Schwochow

=Hotel Johnscher=

de FRANCISCO L. JOHNSCHER
Avenida Barão do Rio Branco n. 65. Defronte ao Palacio do Governo
CAIXA POSTAL N. 259 — CURITYBA

Quartos amplos e de 1a. ordem, orchestra no salão durante tres vezes por semana

Fabrica de palhões e clina vegetal

M. PORTO -:- Jaraguá do Sul

Palhões para garrafas systema moderno, e clina vegetal, vendemos em grande escala.

BERNARDO OLSEN
ESTAÇÃO CANOINHAS

ACCEITA ENCOMMENDAS DE:
Madeiras para construcção
Forro paulista
Assoalho
Visgas
Esquadrias

Acervo: Biblioteca Pública SC - Hemeroteca Digital Catarinense

CAMBIO

S/Londres	5 57/64
S/Allemanha	2$020
S/Hespanha	1$505
S/França	$332
S/Italia	$450
S/Suissa	1$635

ULTIMAS NOTICIAS

CAMBIO

S/New York	8$480
S/Portugal	$436
S/Hollanda	3$410
S/Belgica	$236
S/Argent. / ouro	8$075
" legal	3$553
S/Uruguay / ouro	8$489

Em Paso de los Libres, como em Uruguayana, falla-se numa outra revolução

Miguel Costa e a sua vasta correspondencia

PASSO DE LOS LIBRES (Republica Argentina), — Correspondencia especial para a A NOITE — Em viagem para a foz do Iguassú, estou de passagem por esta localidade argentina, hospedado no mesmo hotel em que se acha residindo o chefe revolucionario Miguel Costa.

A titulo de curiosidade, envio algumas notas aqui colhidas:

Miguel Costa, um dos generaes da revolução, recebe, diariamente, uma grande correspondencia. Avolumou-se de tal modo que Miguel Costa passou a tomar as suas refeições no proprio quarto, afim de que melhor possa attender aos que se lhe dirigem por meio de cartas, cartões e telegrammas.

Todos os revolucionarios que aqui chegam, procuram-no logo. E' Miguel Costa quem os hospeda e lhes dá roupa e dinheiro.

Ha pouco segundo se affirmou em Paso de los Libres, seguiu para o seu paiz, a serviço do chefe revolucionario um allemão, que teve ordem de breve regresso.

Aqui, como em Uruguayana, fala-se com insistencia em uma outra revolução.

Dois medicos

multados por prescreverem toxicos alimentando vicios

S. PAULO, Ret. — O director do Serviço Sanitario multou os Drs. Nicolau Ferruti e Arthuro Zapponi, por infracção do artigo 97, do decreto 3.876. Este artigo refere-se á punição correspondente aos facultativos que prescrevem substancias toxicas ou perigosas, sabendo ou devendo saber que ellas se destinam á alimentação dos vicios.

PROCESSO CONTRA OS REVOLUCIONARIOS

Porto Alegre, 14 (A Noticia) Iniciou-se o processo contra os revolucionarios das guarnições de Santa Maria, Bagé e S. Gabriel, já havendo deposto o coronel Enéas Pamphilio.

Vae a Europa fiscalizar a compra de aviões para a armada

Rio 14 — Disignado pelo ministro da Marinha para fiscalizar a compra de aviões para armada partiu ha dias para Europa, pelo «Raul Soares», a capitão-tenente aviador Neiva Figueiredo.

O livro de Mauricio de Lacerda vertido para as linguas allemã e portugueza

Rio 14 — Está proximo o apparecimento da segunda edição do livro de Mauricio de Lacerda, «Historia de uma covardia» que será brevemente publicado em francez e allemão.

A NOVA SEDE DO INSTITUTO HISTORICO E GEOGRAPHICO

Florianopolis, 14 (A Noticia) —O governador concedeu a titulo precario, um predio na praça Pereira e Oliveira para ser installado o Instituto Historico e Geographico Catharinense.

Palhetas e chapeus ultima modaf na CASA IDEAL

Grave conflicto em Palmeiras

Soldados e civis atacaram uma casa particular

Treze pessoas mortas

Porto Alegre, 10 (Ret. A Noticia)—Telegramma de Palmeiras informa que um grupo de soldados e civis atacaram a residencia particular do snr. Pedro Santos, no lugar denominado Faxina.

Travou-se violento tiroteio sahindo mortas 13 pessoas, inclusive menores que participavam das festas na residencia do snr Pedro Santos.

Calcula-se em 24 o numero de feridos.

Tremenda catastrophe

sobre o mundo

Sensacionaes revelações do illustre escriptor Conan Doyle

Sir Arthur Conan Doyle, o creador do «Sherlock Holmes» e celebre em todo o mundo como o maximo expoente do espiritismo moderno, acredita que a humanidade padecerá breve uma tremenda catastrophe, algo de muito peor que a grande guerra. Entrevistei ultimamente sir Conan Doyle, que me anunciou a definitiva aposentadoria de Sherlock Holmes e referiu a sua pavorosa predicção.

—«Não ha mais Sherlock Holmes, disse-me. Elle morreu. Trabalhou até ao fim e morreu em plena vitalidade, cheio de energias. Suas ultimas aventuras serão publicadas brevemente, mas não é possivel que o grande «detective», meu filho predilecto, continue indefinidamente decifrando mysterios.

— O futuro da humanidade, accrescentou, apparece ante meus olhos muitissimo carregado, mas não consigo distuinguir a natureza da catastrophe que se aproxima. Depois da tempestade virá uma epoca de bem-estar e de renascimento espiritual. Essa catastrophe talvez seja um phenomeno selectivo pelo qual grande parte dos homens será eliminada. Imagino que resultará de trantornos no eixo da terra, que suscitarão trombas marinhas e pavorosas inudações. Milhões de creaturas perecerão nesses formidaveis transbordos de forças e parece que será enormemente attingida a America.»

Conan Doyle, apezar dos seus 68 annos, gosa de invejavel saude e exerce o magnetismo pessoal sobre seus ouvintes. Os cabellos grisalhos e o bigode rigorosamente aparado dão-lhe uma impressão de vitalidade e calma formidaveis. Trabalha, actualmente, com vehemencia, na confecção de sua «Historia da Grande Guerra», em seis tomos e corrige um livro em que pretende demonstrar a innocencia de um preso condemnado pelo crime de homicidio. Trabalha ainda em uma obra espirita que se intitulb «Fineas».

—«Fineas», disse Conan Doyle, foi um arabe que viveu entre os chaldeus antes dos dias de Abrahão. Suas «mensagens» obtidas por intemedio de Lady Doyle, formarão o texto do livro. Tanto eu como minha esposa não pretendiamos publicar as «mensagens» de «Fineas» mas as predicções realizadas, do terremoto no Japão e dos actuaes acontecimentos da China, resolveram-nos a exhibir algumas dessas preciosas contribuições. Eu proprio recebi uma communicação de «Fineas» na vespera do terremoto de Yokoama.

(Da «A Noite», do Rio).

O Jahú deve chegar ao Rio, hoje

RECIFE, 13 — Mantive demorada palestra com o glorioso aviador patricio, Ribeiro de Barros, commandante do «Jahú», que me disse pretender demorar-se nesta cidade sómente cinco dias, não se demorando mais por motivos imprevistos. Que tem todo interesse em chegar ao Rio até o dia 15 do corrente, depois de passar pela Bahia. Referindo-se á Sra. D. Margarida, sua extremosa mãe, disse Barros estar cheio de ansiedade por vel-a e beijal-a. Falou commovido, que deve a maior parte do exito do grande raid que está realisando, ás suas constantes palavras de encorajamento.

A terra tremeu no Pará

Exhalações de gazes — Uma criança queimada

BELÉM, Ret. — Noticias do Alto Tocantins informam ter ali havido um abalo sismico, que sobresaltou devéras a população. Durante o tremor houve exhalações de gazes, que, attingindo uma creança de nove annos, produziram-lhe queimaduras pelo corpo. Registaram-se, ainda, prejuizos materiaes, como rupturas de paredes, etc.

Bem feito!

Sim, foi muito bom o «susto» que um grupo de rapazes da nossa sociedade pregou a certo caixeiro-viajante de uma casa commercial que gostava demais de dizer «gracinhas» ás moças.

O «péga» foi medonho!

O «galanteador», ante-hontem, ao meio dia, perseguido pelo numeroso grupo, percorreu, máo grado seu, a correr, varias ruas da cidade, sendo, afinal,apanhado e bastante «sovado».

A policia inteveio, e achou por bem mandal-o «tomar ares» longe de Joinville.

O caixeiro-viajante em questão chama-se Antonio Marques Moura, representante da firma Almeida Souza & Cia. Ltda., de S. Paulo.

O "Argos" totalmente perdido

Belem, 14 (A Noticia)— Os aviadores chegaram a Vigia ás 6 horas a bordo da canoa «Tira-Seima» e dirigem-se a Belem.

O «Argos» está totalmente perdido.

Clemenceau escreve sobre homens e coisas do Brasil

Paris, 14 — O snr. Clemenceau iniciou hontem, na «Nouvelle Litteraire» a publicção das suas recordações de viagem ao Brasil cujo futuro prevê grandioso.

Hoje pela manhã o embaixador Souza Dantas visitou o antigo presidente do Conselho de Misistros para lhe agradecer as palavras elogiosas que dedicou a homens e cousas do Brasil.

O ANNIVERSARIO DO DR. ABELARDO FONSECA

Florianoplis, 14 (A Noticia) —Faz annos hoje o snr. dr. Abelardo Fonseca, official do gabinete do grvernador

VAE SER INSTALLA LUZ ELETRICA TIJUCAS

Florianopolis, 14 (A Noticia) —O superitendente de Tijucas mandou publicar um edital de concurrencia para a installação de luz eletrica naquella cidade

Uma phrase do general Deschamps Cavalcanti commentada por Mauricio de Lacerda

Rio 13 — Falando no Conselho Municipal, o intendente Mauricio de Lacerda, em certa altura, fez um revelação que tem sido muito commentada por varios jornaes:

«Senhor presidente, recebendo, em Curityba, o tenente Chevallier, revoltoso, o general Deschamps Cavalcanti exclamou:

— O sr. vae ser meu ajudante de ordens, para que se veja que o Exercito não hostiliza o Exercito».

A rainha da Mocidade de Joinville

Qual a Rainha da Mocidade de Joinville?

Nome . . . . . .

. . . . . .

Votante . . . . . .

. . . . . .

Emilia de Oliveira	64
Ruth Lobo	62
Nair Faraco	53
Marietta Amaral	10
Cecilia Strauch	8
Celia Lobo	6
Jacy Macedo	4
Mary Guilhon	3
Juracy Macedo	3
Lydia Cribari	2

GESTO NOBRE DE UM REVULUCIONARIO

BUENOS AIRES, 13 O revolucionario Brasileiro tenente coronel Olyntho de Mesquita, telepraphou ao Juiz Federal da secção de São Paulo, comunicando a sua psoxima partida para o Brasil, afim de cumprir a pena a que foi condenado poe haver se envolvido no ultimo movimento revolucianario.

Aonde está a felicidade das senhoras?

Em possuirem dois jardins ligados entre si: o do Amôr, dentro de casa; o das Flôres no quintal. O primeiro symbolisa a Felicidade, o segundo completa-a dentro do conforto material, moralidade, idolatria pelos filhos e esposo, e a saude.

Faltando esta, tudo se transforma em sonho e martyrio. Como pois garantir a posse de tão precioso NUMEM de tão grande BEM? indo direito em busca de «Minervina» que é um precioso especifico feito pelo autor da afamada Minancora, que durante dez annos tem curado innumeras senhoras evitando (ás vezes) operações e soffrimentos velhos, possuindo attestados magnificos Um negociante do alto commercio de Joinville, esgotando quasi a paciencia e esperança curou-se de Hemorrhoidas com 6 frascos ! ! Todos os encommodos causados de «regras» irregulares, hemorrhoidas e hemorhagias, curam-se (se são curaveis) com a «Minervina».

Vende-se na Pharmacia «Minancora» em Joinville, e em todas as boas pharmacias do Brasil.

6 Fr. pelo correio 36$000.

GRINDELIA DE OLIVEIRA JUNIOR

TOSSE BRONCHITE ASTHMA COQUELUCHE ROUQUIDÃO PEDIR GRINDELIA DE OLIVEIRA JUNIOR

Uma linha de Zeppelins entre a a Europa e a America

Berlim, 13 — Continuam os trababalhos para organização de grande linha aerea de aeroplanos Zeppelins entre a Europa e a America, companhia que segundo se annuncia, é de iniciativa de Levine, um dos constructores do «Columbia» e companheiro de Chamberlain na travessia de Nova York Cisleben. Essa companhia com o capital de dez milhões de dollares e será incorporada por companhias allemães e francezas com matriz nos Estados Unidos.

Uma scena de pugilato

Rio, 14 — Deu-se na Avenida Rio Branco um facto escandaloso que chamou a attençã de muita gente. Nacot Rigato, empregado no commercio, por motivos que não foram esclarecidos, aggrediu a bofetadas o funccionario da Camara dos Deputados, João de Almeida Portugal, a bengaladas.

O facto causou grande escandalo.

Cinemas

PERJURIO

A Liga xehibirá hoje esta formosa producção da FOX em 7 actos com William Farnum, um dos maiores astros da téla americana. E' um film de grande sensação.

Confissão de uma Rainha

Luxuosa super-producção da METRO, que o Guanany exhibirá amanhã, em 8 actos lindos.

Alice Terry e Lewis Stone têm os principaes papeis.

Outros artistas de valor tomam parte neste grande drama.

Physiologistas francezes que virão ao Brasil

RIO, 13. — Afim de proseguirem o curso do Instituto Franco-Brasileiro de Alta cultura chegarão em breve a esta capital os professores francezes Louis Lapicque e Moret.

Lapicque é um dos mais conhecidos physiologistas da França, sendo detentor de notaveis descobertas.

O carvão catharinense está fadado a substituir o carvão estrangeiro

Rio, 10 (Ret. A Noticia) — Na Camara, o deputado Alvaro Paes commentou o «film» que assistiu a respeito das industria carboniferas e declarou seu optimismo em relação ao carvão nacional que desappareceu completamente, pois o «film» demonstrou-lhe que o carvão de S. Catharina está fadado a substituir muito breve o carvão estrangeiro.

Acredita que a politica saiba proceder a construcção de estradas e aproveitamento das cachoeiras, pois só assim, dentro em breve, o Brasil estará collocado numa situação invejavel.

«E' necessario, porem, accentúa o orador, que se cuide tambem da conservação das mattas».

E nesse sentido fez longas considerações.

Liga dos Operarios e classes annexas de Joinville

O presidente da Liga dos Operarios avisa a todos os socios que esta directoria está providenciando no sentido de em breve inaugurar em sua séde aulas nocturnas para os seus socios, aulas de portuguez, de instrucção primarias e noções de coisas e convida pois, a todos os que desejam frequental-os que procurem entender-se com o presidente á rua Duque de Caxias afim de que sejam organisadas as respectivas listas.

Considerando-se o elevado fim dessa opportuna deliberação da directoria com adiffuzão da instrução aos seus socios, é de esperar que, os que possam, concorram com a sua presença ás aulas nocturnas. O presidente ao mesmo tempo, avisa que a séde da Liga foi mudada para a rua Santos, proxima ao engenho Herva matte.

Sociaes

Anniversarios

BERNARDO TRUPPEL

Fez annos domingo ultimo, o sr. Bernardo Truppel residente em São Francisco, socio da firma Basilio Correa & Truppel

Viajantes

Acha-se aqui em serviço de sua profissão o sr. dr. Max Meyer advogado em Blumenau, que regressa hoje.

Encontra-se entre nós o sr. Leonidas Branco, residente em S. Francisco.

Procedente de Corredeira, municipio de São Bento, acha-se entre nós o capitalista sr. Salvador de Lima Cubas.

De Florianopolis está nesta cidade o sr. Victor Busch.

CARLOS WEISS

Esteve em nossa Redacção o o sr. Carlos Weiss, de Rio Negrinho, ohefe da importante firma Carlos Weiss & Irmãos.

Gratos pela visita.

Contractos de casamento

Ajustou nupcias com a gentil srta. Paula Dobrotinic, o sr. Alvino Affonso Stamm, empregado nos escriptorios da União Mercantil Brasileira e filho do sr. Alvino Stamm.

Felicidades.

Em Parahybuna Estado de São Paulo, contractou casamento o si. Paulo Abreu, filho do sr. dr. João B. de Abreu, com a srta. Doralice C. Sant'Anna.

Parabens.

Com a gentil srta. Wanda Kieper, contractou casamento o sr. Venancio Nicollussi, habil typographo do «Correio do Povo» de Jaraguá.

Aos noivos desejamos-lhe felicidades.

Casamento

ENLACE KOCH—KUMLEHN

Realizar-se-á sabbado proximo, ás 6 horas da tarde, o enlace matrimonial da gentil srta. Eugenia Koch, filha do nosso amigo Otto Koch, com o sr. Arno Kumlehn, socio da firma Vogelsanger & Kumlehn, desta praça.

O casamento será celebrado civil e religiosamente, sendo padrinhos por parte da noiva o sr. Rodolpho Rieschbieter por parte do noivo o sr. Germano Wetzel.

D'aqui felicitamos antecipadamente o jovem par.

DRS.
Marinho Lobo
— e —
Leonel Costa
ADVOGADOS

Acervo: Biblioteca Pública SC - Hemeroteca Digital Catarinense