

Srta. Zélia Malinverni compareceu à Festa da Uva de Videira como Embaixatriz do Paraná

Credenciada pela Câmara Junior da cidade de Lapa, Paraná, a Srta. Zélia Malinverni, Rainha do Mate de Santa Catarina e pertencente à alta sociedade lageana, esteve na cidade de Videira, por ocasião da 1ª Festa da Uva, que lá se realizou de 13 a 16 de Fevereiro último, como Embaixatriz do Paraná, onde levou o abraço e a admiração da gente paranaense a grande população videirense.



Durante a realização da 1ª Festa da Uva de Videira a Srta. Zélia Malinverni, representou congnamente a terra paranaense, apresentando e recebendo homenagens de verdadeiro símbolo de beleza, e distinção, destacando-se os aplausos que recebeu no baile do Clube Vitória, as homenagens do Centro de Tradições Minuano de Laxias do Sul, de quem recebeu convite para representar o Paraná, e a medalha de ouro e di-

ploma que lhe foi conferida pela comissão organizadora da 1ª Festa da Uva de Videira

Desta forma, a Rainha do Mate de Santa Catarina, Srta. Zélia Malinverni, vê aumentando grandemente o seu conceito, graças à sua participação vitoriosa na 1ª Festa da Uva de Videira, como Embaixatriz do Paraná, credenciada pela Câmara Junior do município de Lapa.

CORREIO LAGEANO

Ano XXV | Diretor José P. Baggio | Redator Chefe Nevio S. Fernandes | Redação e Oficina Fone 397 | Rua Mal. Deodoro, 294

Lages, 13 de Março de 1965 — N° 37 |

Governador Celso Ramos recebe homenagens de entidades de Itajaí

A Associação Rural e Cooperativa de Itajaí ou torgou ao Governador Celso Ramos, o título de sócio benemérito daquelas entidades, como reconhecimento de inestimáveis serviços prestados à classe pelo governo do Estado. Representam essas homenagens, além da satisfação daquelas classes pelos benefícios prestados aos agricultores, como também, pelo empenho da administra-



ção estadual em outros setores, como escolarização em massa e saúde pública, com a construção de ginásio e grupo escolar, e ampliação do Hospital e Maternidade Marieta Konder Bornhausen. Também a Segurança Pública e eletrificação foram atacados em Itajaí, com a construção do Corpo de Bombeiros e Usina Palmeiras.

Dr. Pregentino Luiz Parizzi

Colou grau, no último sábado, em Ciências Jurídicas e Sociais, pela Faculdade de Direito de nosso Fundo, R.G.S., o Dr. Pregentino Luiz Parizzi, elemento dos mais atuantes em nossos meios comerciais e classistas.



O Dr. Pregentino Luiz Parizzi, que goza de um vasto círculo de amizades em nossos meios sociais, vem emprestando desde há muito tempo a Princesa da Serra, o brilho de sua experiência como contabilista, prestando ainda relevantes serviços à inúmeras entidades de classe, através dos seus extraordinários conhecimentos sobre o assunto.

Por este motivo, é que sentimos nos orgulhosos

em divulgar a colação de grau do novo Bacharel em Direito, Dr. Pregentino Luiz Parizzi, augurando-lhe toda a sorte de felicidades na nova missão que ora se inicia.

Pref. Dr. Wolny Della Rocca em Florianópolis

Seguiu no dia de ontem para Florianópolis, o Prefeito Municipal Dr. Wolny Della Rocca, que



na capital do Estado deverá tratar de importantes assuntos relacionados com a administração municipal junto ao Governador Celso Ramos e a outros organismos da esfera estadual.

O regresso do ilustre

Lageanos aprovados em vestibulares

Registramos com prazer, a aprovação com grande brilhantismo de vários jovens lageanos nos exames vestibulares há dias encerrados nas Faculdades do País.

A Srta. Nilves Araldi, dileta filha do casal Sr. e Sra. José Araldi, foi aprovada no vestibular de Filosofia. O jovem Gilberto Duarte, filho do casal Sr. e Sra. Galdino Duarte, foi aprovado em Medicina. O jovem Fernando Moreira, dileto filho do casal, Sr. e Sra.

Raul Moreira, teve aprovação brilhante nos exames de habilitação de Farmácia.

Finalmente as Srtas. Maria Angélica Costa e Telma Hoeschel, respectivamente, filhas do casal Sr. e Sra. Dr. João Costa Neto e Sr. e Sra. Walter H. L. Hoeschel, foram aprovadas com honrosas distinções no vestibular de Pedagogia.

Almejamos aos novos acadêmicos muitíssimas felicidades em suas carreiras universitárias.

Declaração de Renda: desconto até dia 31

O Departamento do Imposto de Renda, do Ministério da Fazenda, receberá, até o dia 31 deste mês, as declarações

das pessoas jurídicas beneficiáveis com 4 por cento de desconto, no ato.

edil lageano está previsto para o dia de amanhã, cuja chegada a Lages é aguardada com grande

expectativa, dada à importância dos assuntos que o levou à capital de nosso Estado.

Casas Leão será inaugurada na próxima semana

Deverá ser inaugurada na próxima semana em seu endereço sito à Praça Vidal Ramos Senior, 70, ao lado da agência do Banco do Brasil S/A, o novo estabelecimento, denominado Casas Leão, de propriedade da conceituada firma Tecidos Adrial S/A, bastante conhecida em nossos meios comerciais e também

no Estado, onde possui casas comerciais no oeste catarinense.

As Casas Leão, que podemos cognominar a "Fera dos Tecidos" terá em sua moderna loja um completo estoque de tecidos, roupas feitas, artigos para homens, senhoras e crianças, e uma infinidade de outros produtos do ramo.

LAGES INSPIRA TELAS AO JOVEM PINTOR SCOSS

Mauricio R. Scoss, um moço que pretende ser agrimensor em data bem próxima, expõe 13 telas, das quais 11 paisagens.

O salão de festa do City Bank Club será palco dessa mostra que revela mais um talento jovem que depois de um dia de trabalho e uma noite de estudos, consegue tempo para pintar.

Alma Catarinense

Mauricio é neto de austriaco. Veio ao mundo há 22 anos, na cidade de Lages, em Santa Catarina.

Lá passa seus dias de férias e dá liberdade à sua imaginação. Dos 13 quadros que expõe, 9 foram pintados durante as férias de julho, no sólo catarinense.

No contacto direto com a natureza paisagem é seu motivo predileto - passa horas sucessivas de pincel na mão. O resultado são belíssimos quadros no estilo acadêmico, mas

Sr. Aristeu Canuto

Viajando por via rodoviária, e acompanhado de sua exma. esposa d. Maria Macêdo Canuto, regressou de sua viagem ao Estado da Guanabara, o Sr. Aristeu Canuto, do comércio local e um dos mais destacados arbitros da Liga Serrana de Desportos.

O Sr. Aristeu Canuto após o seu regresso daquele Estado, visitou a nossa redação, oportunidade que nos brindou com algumas lembranças da carnaval do 4º Centenario do Rio de Janeiro.

Sociais Curitibanenses

Aniversariou segunda feira última, dia 9, a Sra. Sônia Bossardi, filha do Sr. Celso Eduardo Broering e de sua exma. esposa d. Mary Broering.

Também festejou mais um aniversário natalicio no dia 9 do corrente, o Sr. Ary Arruda, diretor da importante firma Arruda & Cia. Ltda.

Aos natalicantes enviamos as nossas felicitações.

QUEM NÃO ANUNCIA

— Se Esconde —

Para seus anuncios procure

CORREIO LAGEANO

Rua Mal. Deodoro, nº 294

de agrado geral.

Estilo Próprio

Para o catarinense Scoss o importante é encontrar um estilo próprio.

E isto ele acha que conseguiu.

Embora retratar paisagens regionais seja sua paixão maior, algo característico já se nota em suas obras.

Produz boas e novas coisas. Em 1960 pintou uma tela à óleo pela primeira vez. Hoje, 50 telas já levam seu nome.

Aos sabados e domingos produz para os demais dias da semana,

com o trabalho e com a família.

A oportunidade que ora o Departamento Cultural do "C.B.C." lhe dá, está sendo a garrada com unhas e dentes, o importante é aprender. Nunca cursou aulas de pintura.

E a opinião de terceiro pode ser um incentivo maior.

Nota: (O artigo acima foi transcrito de um dos grandes jornais de São Paulo) O artigo, interessante para nós lageanos e catarinenses, diz que o jovem artista é neto de austriaco. Tratando-se de uma grata novidade pa-

ra quase todos nós, esclarecemos que o mesmo é bisneto de dois austriacos, de Tirol. João Batista Scoss e João Batista Rafaeli, com suas esposas, todos falecidos. Estes casais estavam morando em Lages desde fins do século passado, tendo ambos criado muitos filhos lageanos, e eram bem conhecidos e estimados em nossa cidade.

O jovem em apreço é filho de Victor Scoss, cujos pais são Luiz Scoss e Flora Rafaeli; neto dos dois casais citados, e que reside há alguns anos na capital Paulista.

Parabens aos pais de Mauricio R. Scoss pois sendo ele tão moço e dispondo de pouco tempo, já está expondo quadros na capital paulista que é o maior centro populoso e das industrias brasileiras do nosso país, e merecem honrosa citações na imprensa.

E de esperar do citado artista grande progresso na bela arte da pintura, do qual Lages, aumentando o número de seus artistas tem motivo de orgulhar se, incentivando com os meios disponíveis.



Nas piores estradas, o melhor desempenho

É o que ocorre com o novo Pick-up "Jeep", equipado com o internacionalmente conhecido motor Diesel Perkins. Verão pioneira do 1.º veículo nacional para cargas médias, o novo Pick-up "Jeep" apresenta um motor que alia à sua robustez todas as vantagens de uma economia excepcional. O motor Diesel Perkins é o motor mais resistente e lucrativo para percursos longos, trabalhos continuos e pesados. Visitemos ainda hoje, sem compromisso, e conheça pessoalmente as inúmeras (e interessantes) vantagens exclusivas apresentadas pelo novo Pick-up "Jeep" com o motor Diesel Perkins.

um produto
WILLYS OVERLAND
- fabricante de veículos de alta qualidade

Motor Diesel Perkins - Mais torque:
24 kg/m a 1.000 r.p.m. - 4 cilindros em linha, 71 C.V.
(SAE) a 3.000 r.p.m. - arrancadas muito mais rápidas, excepcional economia de combustível. Este motor é equipado com dispositivo para partidas a frio.



Concessionário exclusivo:

Agência Planaltina de Veículos S/A.

Avenida Presidente Vargas, 1898 - End. Tel. Planaltina - Fone, 444-Cx. Postal, 333 - LAGES - SC.

de gente e de luz

lair leoni

lembrando o carnaval que passou...

Esta semana iremos ao destaque merecido por quem de direito... aceito por gregos e por troianos. E assim sempre há de ser com tudo que se refere à opinião pública; entra em jôgo aplauso e o pouco caso...

Mas nós persistimos na filosofia de José Ingegnieros!

"Invejar é uma forma berrante de prestar homenagem à superioridade".

E assim daremos nosso destaque merecido por quem tenha sofrido por parte dos "críticos profissionais" o pretensu desmerecimento.

blócos

Venceram "Os Piratas" — rapazes e moças de nossa sociedade vestidos em estilo. Fantasia harmoniosa de côres e detalhes.

Em dias alternados o mesmo blóco fez-se apresentar como Blóco Arco-Iris. E a origem do nome nasceu do colorido do tecido.

Nosso aplauso vai também para os "INTOCÁVEIS". Os rapazes tinham muito do que se precisa para que o carnaval seja sadio, isento da malícia de tantos. Souberam brincar e assim cativaram uma sociedade. Foram "intocáveis-tocáveis" — enfim brincaram com as 10 letras tôda uma noite. Fantasias ainda de ÍNDIOS ou prestando uma homenagem ao Clube SETE. E se apresentaram tranquila e desprezenciosamente.

São foliões assim que engrandecem um carnaval.

fantasia masculina

Venceram "OS PALHAÇOS". Encenados pelos srs. Victor Marodim e Renato Farias. Autênticos em qualquer prisma. Roupagem, maquiagem, cabeleira, bastão e o "elegante" sapato com quase meio metro de comprimento. E além... acompanhavam o clube na sua decoração.

"LOS CUBANCHEROS" — encenados por Sergio Onizolo e Celso Eduardo Broëring. As fantasias muito bem confeccionadas eram nas côres tradicionais: vermelho, branco e preto.

Se destacavam dentre tantos que lá estavam.

fantasia feminina

Venceu "O MOSQUETEIRO" encenada por Vera Lucia Ronk. Damos nosso destaque para as fantasias de Vera Marcia Broëring e Maria Lucia Spijorin.

As duas môças fariam sucesso em qualquer clube de cidade maior.

fantasias infantís

Terça-feira maior proporcionou à petizada o seu segundo e último dia de folia

E pela resistência dos pequenos... o futuro promete!

fantasia masculina

Venceu João Carlos Ribeiro. De ZORRO o pequenino fez sucesso.

fantasia feminina

Venceu Elizabeth Maria Macedo. Uma bela BORBOLETA fez a campeã do ano passado repetir o feito.

fantasia para dupla

Venceram Nereide Closs e Giancarlo Fabiano Bernardoni. Rainha e Escravo da Guarda Real da Antiga Grécia.

—0—

E assim premiados ou não contribuíram (e não foi pouco) para que o carnaval 1965 do Clube 7 de Setembro fôsse dentre os grandes — o maior dentre tantos carnavais.

O ano que vem tem mais...

—0—

santa mônica clube do campo - curitiba

Programação para a quinzena entrante:

- 13 de março — 15 horas — Triangular de basquete
- 14 de março — 9 horas — Excursão à Paranaguá
- 20 de março — 15 horas — Nos acordes do Samba
- 21 de março — 15 horas — Triangular de futebol
- 20 horas — Quando a fôlha cai...

biblioteca para os detentos

Estamos a pedir livros e revistas de fundo moral e religioso para a formação de uma biblioteca na cadeia pública de curitibanos.

E se você leitor tem o que pedimos a lhe tomar lugar enderece sua contribuição para:

Sr. SEBASTIÃO CALOMENO

Rua Vidal Ramos — Em Curitiba
Grata ficamos por sua lembrança àqueles cuja vida é tão sofrida.

—0—

de GROISSET

A leitura é a viagem dos que não podem pegar o trem.

—0—

Em sete dias voltaremos.



LAIR LEONI

Correspondente em Curitiba

NÊSTE CANTINHO DE PAZ!...

por lair leoni

Voltamos com JOSETTE MARIA DE OLIVEIRA SCHWOLK a poetisa joinvilense que já viu seu nome escrito em todo Brasil.

Anterior à publicação de um brilhante trabalho seu, nos permitimos a publicar este escrito do sr. Dr. Pedro Cominese (de Curitiba)

"Josette poderá escrever poemas eternos. Poderá fazer versos tão perfeitos que se constituam verdadeiros símbolos a caracterizar uma época.

Poderá vida a fora, criar imagens encantadoras com conceitos elevados, mas jamais fará um poema de ternura e sensibilidade — FEBRÔNIA — com tal fecho de ouro: seus olhos pareciam duas estrêlas molhadas..."

Eis de Josette Maria de Oliveira Schwölk

Prêta Febrônia

estou a te lembrar
prêta querida

tuas mãos tinham
veias salientes
teu olhar de carvão
eram dois poços fundos
onde eu buscava
as mais lindas histórias
onde fadas - castelos - gênios
guardava encantada na memória

lembro-me bem do teu olhar
quando nasceu meu último irmão

teu passo agitado
andando de um lado a outro
afrita agitada - prêta febrônia
a esperar a esperar

a tua alegria depois era tão grande
que teus olhos pareciam duas estrêlas molhadas

Retalhos...

A lágrima da face
foi silêncio
que escondeu uma frase
no meu lenço

Guilherme de Almeida

Se esta página onde escrevo
fôsse um espêlho, meu amor
... estaria embaciada ainda
pelo teu calor...

J. G. de Araújo Jorge

Solidão, solidão e amor completo
Êxtase longo de ilusão nenhuma

Cecilia Meireles

NO MÍNIMO SERÃO MÁXIMAS !

O valor de um homem mede-se das sobranças para cima (Rui Barbosa)

A virtude de um homem não pode ser avaliada pelo que êle faz de extraordinário e sim pelo que êle faz de comum (Pascal)

É preciso que duas pessoas se assemelhem para se compreenderem, mas é indispensável serem diferentes para se amarem (Paul Geraldty)

LAR EM FESTA

Acha-se em festa desde o dia 8 do corrente, o lar do Sr. Asteroide M. Rodrigues, funcionário deste jornal e de sua exma. espôsa d. Carmem Marcelino Rodrigues, com o nascimento de um ga-

lante menino, que na pibatismo receberá o nome de Robinson.

Ao feliz casal e ao pequenino Robinson enviamos as nossas felicitações.

Confidências e Respostas

Consultório do Prof.

—♦ CARBEL ♦—

Resposta para «Esposa Infeliz» — A senhora não deve fazer o que o seu marido está querendo. Deve continuar ao seu lado, dentro de sua casa e com os seus filhos. Si a senhora sair perderá o seu direito sobre os filhos e vai levantar suspeita contra a sua honra. Com respeito à sua segunda pergunta é preciso escrever-me novamente enviando maiores detalhes.

Resposta para «Um que deseja saber» — Não se deve julgar os meritos de um homem pelas suas grandes qualidades senão pelo uso que sabe fazer delas. Assim tem que ser o verdadeiro cristão.

Mitriano — Pelas circunstancias do seu nascimento não deve esperar que o seu nome esteja incluído no Testamento. Mas por fóra o seu pai saberá como beneficiá-lo.

«Mãe da Noiva de 1964» — Eu não conheço nem uma mulher neste mundo que seja feliz com um marido viciado nas bebidas. Portanto aconselho que sua filha desista do casamento marcado.

Resposta para «Flôr sem Perfume» — O seu pretendente não fala a verdade quando promete deixar a mulher com quem vive para casar com você. Já devia ter feito isto há muito tempo e não o faz. Deste mato não sai coelho.

Pergunta: — Senhor Professor. Tenho 32 anos de idade e sempre fui muito exigente com respeito aos homens e por isto continuo solteira. Mas não perdi as esperanças de formar um lar, principalmente agora que se desvanecem as ilusões amorosas e predomina n'uma mulher da minha idade, o lado pratico da vida. Apareceu-me um candidato, homem de 60 anos, viuvo, de boa situação econômica. Penso casar-me com ele ainda que esse homem tenha idade para ser meu pai. O amor virá depois, não lhe parece Professor? Responda-me. «Uma mulher com ilusões».

Resposta: O casamento não é negocio que se faça, como experiencia, para ver se dá lucro. Portanto amor não virá depois. Vejo que voce está cansada da solidão e da incerteza economica do seu futuro. Esse viuvo representa marido e dinheiro. Aqui amor não conta para nada, não entra em consideração.

Case-se e procure conservar a sua felicidade matrimonial por meio da compreensão, tolerância e respeito, ao que deve ser o unico homem de sua vida.

Resposta para «Noiva Indecisa» — Faz mais de um ano que seu noivo viajou para o Norte e nunca mais deu noticias. Voce quer saber porque ele não escreve? simplesmente por falta de interesse. Nem voce deve pensar em outra coisa. Si ele tivesse a intenção de continuar como seu noivo já teria enviado noticias. É melhor esquece-lo e procurar outro noivo.

“Confidências e Respostas”

Consultório do Prof. **Carbel**

- C U P O M -

Pseudonimo : _____

Localidade: _____

Dia, Mez e ano do Nascimento: _____

Estado Civil : _____

É necessario que escrevam as consultas com todos os detalhes do caso, sem esconder nada. O professor Carbel não adivinha perguntas. O seu trabalho consiste em responder.

Vende-se

Uma propriedade sita à Rua Hercilio Luz, 490, esquina com a Rodoviária, com 44 metros de calçada. Maiores detalhes à respeito poderão ser obtidos neste jornal.

Dr. AIRTON R. RAMOS

Especialista em olhos, ouvidos, nariz e garganta

Consultório: Praça João Costa, 10
1º andar

Lages

Santa Catarina

DEUTZ

Refrigeração a ar — 100% nacional

TRATORES, MOTORES, E GRUPOS GERADORES

Venda, Peças e Serviços na

SAGECI S/A

Oficina Mecânica especializada na manutenção e reforma de
TRATORES, CAMINHÕES E MOTORES DIESEL

VILA CAROLINA

— 0 —

BAIRRO CORAL

TOBATTA

FINANCIADO
ATÉ
3 ANOS
B. BRASIL

O MAIS
VENDIDO
NO
BRASIL

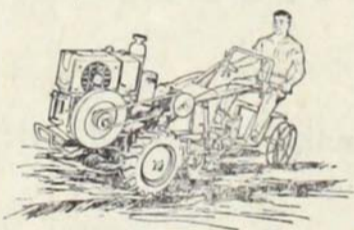
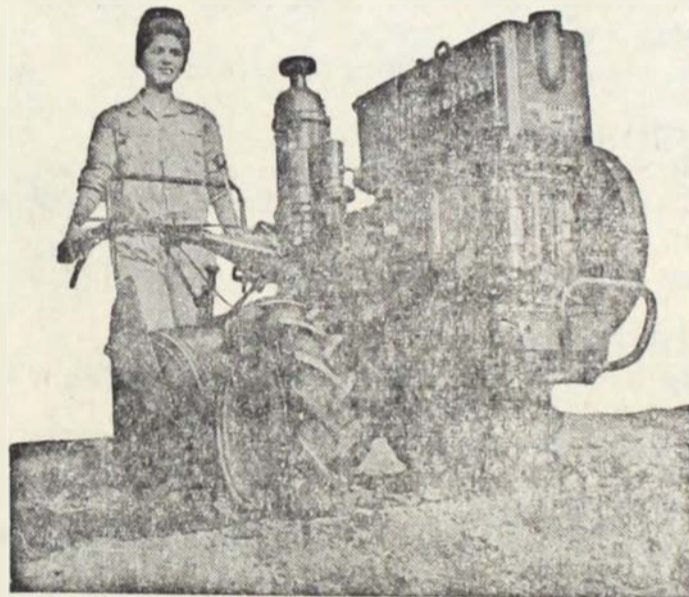

CARPIDEIRA COM ASSENTO



PULVERIZADOR

Distribuidor Exclusivo

VICENTE PASCALE

Comércio e Representações

Rua Correia Pinto 122 - Cx. Postal 28 Fone 228 - LAGES - SC.

Albanez Silva & Cia. Ltda.

Rua Cruz e Souza, 560 - Fone, 477 - End. Tel. Albacil - Caixa Postal, 279

Lages - Santa Catarina

Gêneros alimentícios no varejo e atacado - Bebidas, Armazinhos, Compra e Venda de Produtos Coloniais, Mel, Cera, Fumo etc.



Prefeitura Municipal de Lajes

Estado de Santa Catarina

Edital de Concorrência Pública de arrematação de terrenos do Patrimônio Municipal para construção da "Casa Própria"

De ordem do senhor Prefeito Municipal torna público, para conhecimento de todos os interessados, que se acha aberta a concorrência pública, com o prazo de vinte (20) dias e de acordo com a Lei n. 110 de 25 de setembro de 1956, e com o art. 23, cap. II do Código de Posturas vigente, de terrenos que serão leiloados e vendidos a quem mais der, no recinto da Diretoria de Obras e Viação, junto ao edifício da Prefeitura, no dia trinta (30) de março de 1965, às quatorze horas.

Os lotes que serão oferecidos são:

Lote n.º 1 — Bairro Vila Nova — Zona B — área 2.75m². com 17,50m ao norte; 17,50m ao sul, com terras de Juarez da Silva; 11,00m ao oeste, com rua projetada e 10,00m a leste, com servidão. Preço mínimo - Cr\$ 150 p/m².

Lote n.º 2 — Bairro Vila Nova — Zona B — área 8,03m² — ao norte com 19,00m com terrenos do Patrimônio Municipal; ao sul, 17,50m com o Patrimônio Municipal; a oeste, 8,60m com servidão; a leste 8,00m com Osni Nicolleli. Preço Cr\$ 150 por m².

Lote n.º 3 — Bairro Vila Nova — Zona B — área 2,80m² — ao norte 18,60m com Patrimônio Municipal; ao sul, 18,00m com Patrimônio Municipal; ao oeste, 11,50m com rua projetada; a leste, 10,85m com servidão. Preço Cr\$ 150 p/m².

Lote n.º 4 — Bairro Vila Nova — Zona B — área 7,60m² — ao norte, 28,00m com Patrimônio Municipal; ao sul, 25,00m com Patrimônio Municipal; ao oeste, 11,70m com servidão; a leste, 11,40m com Osni Nicolleli. Preço Cr\$ 150 p/m².

Lote n.º 5 — Bairro Passo Fundo — zona suburbana — área 265,44m² — ao norte, 26,50m com Patrimônio Municipal; ao sul, com 30m com um córrego; ao oeste, 8,20m com Patrimônio Municipal; a leste 11,60m com rua projetada. Preço Cr\$ 80 por m².

Lote n.º 6 — Bairro Passo Fundo — zona B — área 1,00m² — norte 34m com rua projetada; ao sul, 34m com Patrimônio Municipal; a oeste 11,50m com rua projetada; a leste, 11,50m com servidão E. do Trigo. Preço Cr\$ 100 por m².

Lote n.º 7 — Bairro Vila Nova — zona B — área 1,90m² — norte 17,70m com Patrimônio Municipal; ao sul, 17,50m com Patrimônio Municipal; ao oeste, 11,00m com rua projetada; a leste, 10,00m com servidão. Preço Cr\$ 150 p/m².

Lote n.º 8 — Bairro Vila Nova — Zona B — área 1,50m² — ao norte 17,50m com Patrimônio Municipal; ao sul, 16,00m com Juarez Silva; ao oeste, 10,00m com servidão; a leste, 9,60m com Osni Nicolleli. Preço Cr\$ 150 por m².

Lote n.º 9 — Bairro Vila Nova — Zona B — área 1,30m² — ao norte, 18,00m com Patrimônio Municipal; ao sul, 17,70m com Patrimônio Municipal; ao oeste, 11,00m com rua projetada; a leste, 9,80m com servidão. Preço Cr\$ 150 p/m².

Lote N.º 10 - Bairro Passo Fundo - Zona B - área 356,40m² - ao norte, 29,80m c/ PM; ao sul, 29,60m c/PM; a oeste, 12,00m c/ rua projetada; a leste 12,00m c/ Escola Agrícola Caetano Costa. Preço - Cr\$ 100 p/m².

Lote N.º 11 - Bairro Vila Nova - zona B - área - 224,59m² - ao norte, 19,40 c/ PM; ao sul, 18,60m c/ PM; a oeste, 11,80m c/ rua projetada; a leste 12,30m c/ servidão. Preço Cr\$ 150 p/m².

Lote N.º 12 - Bairro Vila Nova - zona B - área 279,77m² - ao norte 21m c/ antiga estrada BR-2; ao sul, 20,70m c/ PM; a oeste, 13,50m rua projetada - a leste 14,40m c/ servidão; preço mínimo Cr\$ 180 p/m².

Lote N.º 13 - Bairro Passo Fundo - zona B - área 358,80m² - ao norte, 30m, c/ quem de direito; ao sul, 29,80m c/PM; ao oeste, 12,00m c/ rua projetada; a leste 12,00m c/ Escola Agrícola Caetano Costa. Preço Cr\$ 100 p/m².

Lote N.º 14 - Vila-Nova - zona B - área 182,12m² - ao norte, 21,00m c/ PM; ao sul, 19,00m c/ PM; a oeste, 9,00m c/ servidão; a leste; 9,50m c/ Osni Nicolleli; Preço Cr\$ 150 p/m².

LOTE N.º 15 - Bairro Vila Nova - zona B - área 246,12m² - ao norte, 12m c/ antiga estrada BR-2; ao sul, 5,50 m c/PM; a oeste, 29,70m c/PM; a leste, 35,00m c/ Osni Nicolleli. Preço Cr\$ 180 p/m².

LOTE N.º 16 - Bairro Passo Fundo - zona B - área 391,00m² - ao norte, 34m, c/PM; ao sul, 34m, c/ rua projetada; a oeste, 11,50m c/ rua projetada; a leste 11,50m c/ SET. Preço mínimo - Cr\$ 100 p/m².

LOTE N.º 17 - Bairro Vila Nova - zona B - área 360,40m² - ao norte, 31,10 c/PM; ao sul, 21,00m c/PM; a oeste 12,35m c/ servidão; a leste 13,00m c/ Osni Nicolleli. Preço - Cr\$ 150 p/m².

LOTE N.º 18 - Bairro Vila Nova - zona B - área 165,00m² - ao norte 9,30 c/ antiga estrada BR-2; ao sul, 5,00m c/PM; a oeste 24,30m c/PM; a leste 29,70m c/PM; Preço - Cr\$ 180 p/m².

LOTE N.º 19 - Bairro Passo Fundo - zona B - área 391,00 m² - ao norte, 34,00m c/ PM; ao sul, 34m c/PM; a oeste, 11,50m c/ rua projetada; a leste, 11,50m SET. - Preço mínimo Cr\$ 100 p/m².

LOTE N.º 20 - Bairro Vila Nova - zona B - área 115,37m² - ao norte, 14,00m c/PM; ao sul, 15,00m c/PM; a oeste, 8,40m c/ servidão; a leste 8,00m c/PM. Preço Cr\$ 150 p/m².

LOTE N.º 21 - Bairro Passo Fundo - zona suburbana - área 205,30m² - ao norte 21,00m c/PM; ao sul, 23,50m c/PM; a oeste 7,00m c/PM; a leste, 11,50m c/ rua projetada. Preço mínimo Cr\$ 80 p/m².

LOTE N.º 22 - Bairro Vila Nova - zona B - área 254,80m² - ao norte 20,70m c/PM; ao sul, 19,40m c/PM; a oeste, 10,50m c/ rua projetada; a leste 16,00m c/ servidão. Preço Cr\$ 150 p/m².

LOTE N.º 23 - Bairro Passo Fundo - zona B - área 391,00m² - ao norte, 34m c/PM; ao sul, 34,00m c/PM; a oeste 11,50m c/ rua projetada; a leste 11,50m c/ SET. Preço Cr\$ 100 p/m².

LOTE N.º 24 - Bairro Vila Nova - zona B - área 175,15m² - ao norte 10,30m c/ antiga estrada BR-2; ao sul, 5,50m c/PM; a oeste, 21,20m c/PM; a leste, 24,30m c/ PM. Preço Cr\$ 180 p/m².

LOTE N.º 25 - Bairro Vila Nova - zona B - área 170,27m² - ao norte 22,50m c/PM; ao sul, 21,00m c/PM; a oeste, 7,00m c/ servidão; a leste 8,50m c/ Osni Nicolleli. Preço Cr\$ 150 p/m².

LOTE N.º 26 - Bairro Passo Fundo - zona B - área 354,00m² - ao norte 29,60 c/PM; ao sul, 29,40m c/PM; a oeste 12,00m c/ rua projetada; a leste 12,00m c/ Escola Agrícola Caetano Costa. Preço Cr\$ 100 p/m².

LOTE N.º 27 - Bairro Vila Nova - zona B - área 136,60 m² - ao norte 11,60m c/ antiga estrada BR-2; ao sul, 14,00m c/PM; a oeste 9,50m c/ servidão; a leste 13,20m c/PM; Preço Cr\$ 180 p/m².

LOTE N.º 28 - Bairro Passo Fundo - zona suburbana - área 71,20m² - ao norte 11,80m c/PM; ao sul, 12,00m c/ córrego; a leste 5,80m c/ rua projetada; a oeste, 6,30m c/PM. Preço Cr\$ 80 p/m².

LOTE N.º 29 - Bairro Passo Fundo - zona B - área 351,60m² - ao norte 29,40 c/PM; ao sul, 29,20m c/PM; a oeste 12,00m c/ rua projetada; a leste 12,00m c/ Escola Agrícola Caetano Costa. Preço Cr\$ 100 p/m².

LOTE N.º 30 - Bairro Passo Fundo - zona suburbana - área 268,85m² - ao norte, 23,50m c/ PM; ao sul, 26,50m c/PM; a oeste, 11,00m c/ rua projetada; a leste 11,00m c/PM. Preço 70 p/m².

LOTE N.º 31 - Bairro Vila Nova - zona B - área 217,00m² - ao norte, 25,00m c/PM; ao sul, 22,50m c/PM; ao oeste 9,80m c/ servidão; a leste 10,00m c/ Osni Nicolleli. Preço Cr\$ 150 p/m².

LOTE N.º 32 - Bairro Passo Fundo - zona B - área 352,64m² - ao norte 29,20 c/PM; ao sul 29,00m c/PM; ao oeste 13,60m c/ rua projetada; a leste 12,00m c/ Escola Agrícola Caetano Costa. Preço Cr\$ 100 p/m².

LOTE N.º 33 - Bairro Passo Fundo - Zona suburbana - área 280,60m² - ao norte 12,60m c/ rua projetada; ao sul; c/ 11,80m c/PM; a leste, 20,50m c/ rua projetada; a oeste 27,00m c/PM; Preço Cr\$ 80 p/m².

LOTE N.º 34 - Bairro Passo Fundo - zona suburbana - área 284,67 m - ao norte 30,00m c/PM; ao sul, c/ 30,00m c/PM; a leste 10,00m c/ rua projetada;

(Continúa na 7ª página)



Prefeitura Municipal de Lages

Estado de Santa Catarina

DECRETO N.º 001
De 11 de janeiro de 1965

O Prefeito Municipal de Lages, no uso de suas atribuições,

DECRETA:

Art. 1.º — Fica aprovado o loteamento de um terreno situado nesta cidade de Lages, a rua Fausta Rath e Pedro Toledo, de propriedade do sr. Mauricio Ribeiro de Córdova, com a área de treze mil, setecentos e noventa e hum metros e trinta decímetros quadrados (13.791,30 m²)

Art. 2.º — Do terreno mencionado no artigo anterior, passa ao domínio público, a área de dois mil duzentos e noventa e oito metros e oitenta decímetros quadrados (2.298,80m²), a serem ocupados com ruas, praças e jardins, e mais a área de hum mil, duzentos e noventa e nove metros e noventa decímetros quadrados (1.299,90m²), que é considerada área verde, de acôrdo com a Lei n.º 93 de 23 de maio de 1956

Art. 3.º — Este Decreto entrará em vigor na data da sua publicação, revogadas as disposições em contrário.

Prefeitura Municipal de Lages, em 11 de janeiro de 1965.

Wolny Della Rocca
Prefeito Municipal

Registrado e publicado o presente Decreto na Secretaria da Prefeitura, em 11 de janeiro de 1965.

Claudio Ramcs Floriani
Resp. p/ Secretaria

LEI N. 219
De 16 de fevereiro de 1965

Prorroga prazo para pagamento do Impôsto de Licença de Veículos

Eu, Wolny Della Rocca, Prefeito Municipal de Lages,

Faço saber a todos os habitantes dêste Município que a Câmara Municipal Decretou e eu sanciono a seguinte

LEI:

Art. 1.º — Fica prorrogado até o dia vinte e oito (28) de fevereiro do corrente ano, o prazo para o pagamento do Impôsto de Licença de Licença de Veículos, sem multa.

Art. 2.º — Esta Lei entrará em vigor na data da sua publicação revogadas as disposições em contrário.

Prefeitura Municipal de Lages, em 16 de fevereiro de 1965.

Wolny Della Rocca
Prefeito Municipal

Registrada e publicada a presente Lei na Secretaria da Prefeitura, em 16 de fevereiro de 1965.

Claudio Ramos Floriani
Resp. p/ Secretaria

— ATENÇÃO —

Para os seus serviços de impressos em geral procurem A PEROLA DE LAGES.

Comércio de Automóveis João Buatim S/A. ASSEMBLÉIA GERAL ORDINÁRIA

CONVOCAÇÃO

São convidados os senhores acionistas para se reunirem em assembléia geral ordinária, no dia 26 de março do corrente ano, às 15 horas, na sede social, à rua Marechal Deodoro, 305 a fim de deliberarem sobre a seguinte

ORDEM DO DIA

1) — Aprovação do balanço, demonstração da conta de lucros e perdas, referentes ao exercício encerrado em 31 de dezembro de 1964, bem como o parecer do conselho fiscal e relatório da diretoria.

2) — Eleição do conselho fiscal e seus suplentes para o exercício de 1965.

3) — Assuntos diversos de interesse da sociedade.

A V I S O

Acham-se à disposição dos senhores acionistas no escritório desta sociedade, os documentos a que se refere o artigo 99, do decreto-lei n.º 2.627, de 26 de setembro de 1940.

Lages, SC, 26 de fevereiro de 1965

JORGE SALIM CHIDIAC
Diretor-Presidente

Visite o Museu
Thiago de Castro

MADEIRENSE DO BRASIL S/A, INDÚSTRIA E EXPORTAÇÃO DE MADEIRAS

A V I S O

Acham-se à disposição dos srs. acionistas, na sede social em Lages, Est. S. Catarina, os documentos a que refere o art. 99 do Dec. Lei 2.627 de 26.9.40

Lages, 4 de Janeiro de 1965.

Velimir Dajc — Diretor

Assembleia Geral Extraordinaria

São convidados os senhores acionistas a se reunirem em Assembleia Geral Extraordinaria, no dia 30 de março do corrente ano, às dez horas, na sede social em Lages, Est. S. Catarina, para deliberarem sobre a seguinte ordem do dia:

- eleição da Diretoria para o novo mandato até de janeiro de 1970.
- aumento do capital com reavaliação do ativo, de acôrdo com a Lei 4.357 de 16.7.64.
- interesses gerais.

Lages, 4 de janeiro de 1965

Velimir Dajc — Diretor

Assembleia Geral Ordinaria

São convidados os senhores acionistas a se reunirem em Assembleia Geral Ordinaria, no dia 30 de março do corrente ano, às dezesseis horas, na sede social em Lages, Est. S. Catarina, para deliberarem sobre a seguinte ordem do dia:

- aprovação do balanço e contas de 1964.
- eleição do Conselho Fiscal para 1965
- interesses gerais.

Lages, 4 de janeiro de 1965

Velimir Dajc — Diretor



A melhor força motriz

MERCEDES-BENZ DIESEL

para qualquer tipo
de aplicação veicular

Consagrados pelo uso constante de quase meio século no mundo inteiro, os motores Mercedes-Benz Diesel — pioneiros da indústria automobilística nacional — se impuseram como a melhor força motriz para qualquer tipo de aplicação veicular. Mais de 55.000 veículos Mercedes-Benz nacionais, entre caminhões e ônibus, que rodam pelas estradas brasileiras, atestam essa consagração também em nosso país. Possuindo dimensões e peso bastante reduzidos que lhes facilitam a colocação dentro de mínimos espaços, estes motores podem ser instalados em veículos de outras marcas, aumentando o seu valor e desempenho, com a garantia da tradicional e mundialmente reconhecida qualidade Mercedes-Benz. Veículos equipados com Mercedes-Benz Diesel: utilitário, pick-up e perua Toyota Bandeirante, trator CBT, caminhões e ônibus Mercedes-Benz.

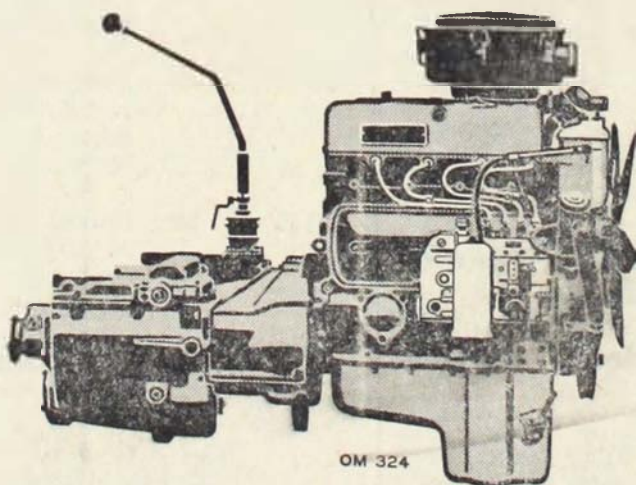

OM 324

Modelos: OM 324 (4 cil. 70 CV DIN-78 HP SAE - 3000 rpm - cilindrada 3,40 L)
OM 321 (6 cil. 110 CV DIN-120 HP SAE - 3000 rpm - cilindrada 5,10 L)
OM 326 (6 cil. 172 CV DIN-188 HP SAE - 2200 rpm - cilindrada 10,81 L).

Concessionário da Mercedes-Benz do Brasil S.A.



COREMA - Cia. Revendedora de
Motores e Automóveis

Rua Manoel Thiago de Castro, 174 — Lages — S. Catarina

Prefeitura Municipal de Lajes

Estado de Santa Catarina

Edital de Concorrência Pública de arrematação de terrenos do Patrimônio Municipal para construção da "Casa Própria"

(Continuação da 5a. página)

- OTE N.º 35 - Bairro Passo Fundo - zona B - área 400,00 m2 ao norte, 29m c/PM; ao sul, 29,00m c/PM; a oeste 13,50m c/ rua projetada; a leste 13,47m c/ Escola Agrícola Caetano Costa. Preço mínimo - Cr\$ 100 p/m2.
- OTE N.º 36 - Bairro Frei Rogério - zona suburbana - área 390,63m2 - ao norte 42,60m c/ Augusto Siqueira; ao sul, 42,90m c/ PM; a oeste 9,00m c/ rua projetada; a leste 9,00m c/ João Flávio. Preço Cr\$ 100 p/m2.
- OTE N.º 37 - Bairro Frei Rogério - zona Suburbana área 246,24m2 - ao norte 42,90 c/ PM; ao sul 45,60m c/ PM; a oeste 5,40 m c/ rua projetada; a leste 5,70m c/ João Flávio. Preço - Cr\$ 100 p/m2.
- OTE N.º 38 - Bairro Centenário - zona B - área 376,00m2 - ao norte 10,00m, c/ rua projetada; ao sul, 9,40 c/PM; a leste 40,00m c/PM; a oeste, 40m c/PM; Preço mínimo Cr\$ 180 p/m2.
- OTE N.º 39 - Bairro Varzea - zona B - área 360m2 - ao norte 20,00m c/ Bernardo Werner; ao sul 20,00m c/PM; a oeste, 18,00 c/ rua projetada; a leste 18,00m c/ Bernardo Werner. Preço Cr\$ 200 p/m2.
- OTE N.º 40 - Bairro Conta Dinheiro - zona B - área 267,60m2, com 8,00m ao norte, com terrenos da Prefeitura; com 11,80m ao sul, c/ rua projetada, digo, c/ rua D. Pedro I; 27,65m a oeste c/ terreno de Antônio de Pádua Jasper; 28,00m a leste, com rua projetada. Preço Cr\$ 150 p/m2.
- OTE N.º 41 - Bairro Passo Fundo - zona B - área 356,50m2

ao norte 11,50m c/ SET; ao sul, c/ 11,50 c/ rna projetada; ao oeste, 31,00m c/PM; a leste 31,00m c/PM. Preço Cr\$ 80 p/m2.

Nos termos da Lei, cada arrematante poderá pagar a vista o valor do terreno obtido ou a prazo, em prestação iguais e mensais, no máximo de dois (2) anos.

A escritura só será outorgada após o pagamento total do valor do lote e sem ônus para o Município.

O atraso dos pagamentos das prestações, após três (3) meses consecutivos, importará na rescisão do contrato e devolução das importâncias pagas com desconto de vinte por cento (20%) para as despesas.

Os terrenos adquiridos nesta concorrência só poderão ser transferidos após edificados e somente dois (2) anos depois da data da escritura. (Esta cláusula deverá constar da Escritura).

Não poderão concorrer a arrematação dos lotes as pessoas que já possuam bens imóveis e também as que, em concorrências anteriores tenham arrematado terrenos e não tenham cumprido os compromissos assumidos.

Quaisquer reclamações deverão ser dirigidas em petição ao Sr. Prefeito, dentro do prazo improrrogável de trinta (30) dias da data da arrematação.

Quem se julgar com direito, sobre os terrenos ora oferecidos deverá apresentar suas reclamações antes do dia trinta (30) de março de 1965.

Após a data da arrematação qualquer direito de posse anterior só poderá ser apreciado pelo judiciário.

Prefeitura Municipal de Lajes, em 10 de março de 1965.

Claudio Ramos Floriani
Resp. p/Secretaria

Agência Planaltina de Veículos S/A - L A G E S S. C.

Relatório da Diretoria

Senhores Acionistas

Temos a satisfação de levar à sua apreciação, de conformidade com as disposições legais e estatutárias, o balanço geral encerrado em dezembro de 1964, acompanhado da conta de lucros e perdas e parecer do Conselho Fiscal.

Os documentos acima citados demonstram fielmente a nossa situação atual, mas de qualquer forma estaremos à sua disposição para prestar os esclarecimentos que julgarem necessários.

Lages, 12 de Fevereiro de 1965.

A DIRETORIA

Balanço Geral encerrado em 31 de Dezembro de 1964:

ATIVO		Cr\$
RESPONSÍVEL E REALIZÁVEL:		
Caixa, Bancos, Duplicatas a receber, Notas Fiscais a receber, Adiantamentos a fornecedores, Veículos, Peças e acessórios. Outros produtos, Cauções e depósitos, Adicional de Renda Lei-1474, Empréstimo compulsório e Obrigações do Tesouro Nacional		259.773.406
MOBILIZADO:		
Terrenos, Edifícios, Máquinas e equipamentos, Móveis e utensílios, Instalações, Reavaliação Lei-1474 e Construções em andamento		44.448.662
CONTAS DE COMPENSAÇÃO		
Contas caucionadas, Títulos caucionados, Títulos em cobrança, Seguros contratados, Valores em garantia e Créditos contratados		313.962.985
		<u>618.185.053</u>

PASSIVO

EXIGÍVEL:		
Contas correntes diversas, Fornecedores, Títulos a pagar, Dividendos a pagar, Recebimentos antecipados, Imposto de renda a pagar, Bancos c/garantida, Duplicatas e efeitos descontados, Institutos de Previdência, Obrigações do Tesouro Nacional a adquirir e Obrigações diversas		207.071.187
AO EXIGÍVEL:		
Capital, Reserva legal, Provisão p/devedores duvidosos, Provisão p/depreciação, Provisão p/indenização trabalhista, Correção Monetária, e Lucro não distribuído		97.150.381
CONTAS DE COMPENSAÇÃO:		
Contas da diretoria, Endossos c/caução, Endossos c/cobrança		

ca, Contratos de seguros, Garantias prestadas e Contratos de créditos

313.962.985
618.185.053

Demonstração da conta "Lucros e Perdas" em 31/12/64:

Débito

Imposto de Vendas e Consignações, Adicional contido no preço, Veículos novos, Veículos usados, Peças e acessórios balcão, Serviços externos-oficina, serviços revisão W O B, Outros produtos, Serviços garantia WOB, Serviços internos-oficina, Transportes, Reparos e adaptações, Despesas de vendas, Despesas administrativas, Despesas tributárias, Outras despesas, Provisão p/devedores duvidosos, Reserva legal e Lucro não distribuído

751.357.177

Crédito

Veículos novos, Veículos usados, Peças e acessórios balcão, Serviços externos-oficina, Serviços revisão WOB, Outros produtos, e Outras rendas

751.357.177

Lages, 31 de Dezembro de 1964

Victor Felix Deeke Presidente	Ivo Otto Lohmann-Diretor-Gerente
Erik Kreuger Superintendente	José Garcia (Diretores
Ayres de Souza	Aldo Silva (Diretores
	Gunter Deeke (
	Técnico em Contabilidade
	Reg. no CRCSC sob n. 2581

Parecer do Conselho Fiscal

Nós, abaixo assinados, membros do Conselho Fiscal da Agência Planaltina de Veículos S/A., reunidos com a finalidade de apreciar o balanço geral e conta de lucros e perdas, concernentes ao exercício de 1964, tendo apreciado devidamente a escrita e documentos exibidos e os esclarecimentos prestados pela diretoria, somos de parecer que os atos dos diretores e as contas devem ser aprovados pela Assembléia Geral de Acionistas, considerando que tudo foi encontrado na mais perfeita ordem.

Lages, 8 de Fevereiro de 1965

Fábio Cesário Pereira
Júlio Zadrosny
Jorge Gut

S.C. Internacional x C.A. Juventus

(Lages) (São Paulo)

Teremos amanhã à tarde no Estádio Municipal Vidal Ramos Junior, a realização do maior coitejo futebolístico da atual temporada, reunindo os conjuntos do S. C. Internacional, campeão da

serra/oeste de Santa Catarina e o C.A. Juventus, um dos melhores teams do futebol paulista, integrante da divisão de honra da F.P.F., e que ora empreende uma gira por gramados sulinos.

Cartazes como o arquiteiro Claudinei, Hidalgo, Jair Francisco, Quarentinha, Miranda, Habibi e outros, além do técnico Silvio Pirilo, ex integrante do C.R. Flamengo, Botafogo F.R. e se

leção nacional, acompanham a embaixada juventina nessa visita a Lages.

O S. C. Internacional, agora como um dos finalistas do campeonato estadual, terá uma gran-

de responsabilidade no se confronto inter-estadual, dado ao enorme cartaz que desfruta onze avinhado da Mocidade no futebol paulista, e vem disposto a colher um ótimo resultado.

Prêços mínimos de produtos agrícolas

O Diretor Executivo da Comissão Federal de Prêços comunicou ao governador Celso Ramos, ato do Presidente da República, decretando o

reajustamento dos prêços mínimos de produtos agrícolas, Arroz — sete mil e quinhentos cruzeiros; Algodão meridional — três mil trezentos e cinquenta cruzeiros; Soja — seis mil e cem cruzeiros; Milho — quatro mil e trezentos cruzeiros; farinha de mandioca — três mil e quinhentos cruzeiros.

E.C. Internacional com nova diretoria

Recebemos e agradecemos o seguinte comunicado:

Ofício n° 8/65 - Circular Lages, 3 de março de 1965

Ilmo Sr Diretor do Jornal Correio Lageano

Nesta

Prezado (s) Senhor (s)

Temos o grato prazer de informar a constituição da Diretoria do Esporte Clube Internacional para o ano de 1965, assim formada:

Patrono Presidente
1° Vice Presidente

Luiz Benjamin Pereira
Erno Pedro Rech
Dr. João G. de Barros Saldanha

2 Vice Presidente

1° Secretário

2° Secretário

1° Tesoureiro

2 Tesoureiro

Orador

Diretor de Futebol

Sub-Diretor de Futebol

Representante junto a

Representante junho a

Departamento de propaganda

Departamento Jurídico

Departamento Relações - Pública

Departamento Médico

Departamento Futebol - Juvenil

Comissão Pró Construção Estádio

Sendo o que se apresenta para o momento, subscrevemo-nos mui atentamente

Nilson Ramos Martins Secretário

Erno Pedro Rech Presidente

Luiz Benjamin Pereira

Erno Pedro Rech

Dr. João G. de Barros Saldanha

Dr. Nilson Campos

Nilson Ramos Martins

João Melo Ávila

Tulio Andrade

Osmar Guzzatti

Dr. Claudio R. Floriani

Armando João Araldi

Idalino Silvestre

FCF Max Rogério Coutinho de Azevedo

LSD. Irineu W Rech e Armando João Araldi

José Hélio Guidali, Edson Hoog, Pedro Silvestre, Vivaldino Benedito Ataíde

Drs Jorge Barroso Filho, Azevedo Trilha, Ernani Francisco da Rosa e Sr. Antonio Melegari

Pública Irineu W. Rech, José Wilson Muniz, Heitor Magalhães e Jonas Ramos Martins

Drs. Iran Iared, Joubert de Almeida, Nilson Campos, Wilson Francisco Buzatto, João Gaspar de Barros Saldanha. Srs.

Ari Croda, Romulo Ramos Borges e José Bayer Filho

Juvenil José Reali

Ariovaldo Nery Caon, Wantuil Sambaqui Moreira, Celso Paese, José Esteffani, José Araldi, Dorival Bastos, Antero Aroldi, Orlando Melegari, José Iared, Augusto Dorigon, Renato Arruda, Avelino Pegorini, Plínio Maines, João G. de Barros Saldanha e Gilberto Pires

Erno Pedro Rech Presidente

Nilson Ramos Martins Secretário

Erno Pedro Rech Presidente

Erno Pedro Rech Presidente

Erno Pedro Rech Presidente

Erno Pedro Rech Presidente

Erno Pedro Rech Presidente

Erno Pedro Rech Presidente

Erno Pedro Rech Presidente

Erno Pedro Rech Presidente

Erno Pedro Rech Presidente

Erno Pedro Rech Presidente

Erno Pedro Rech Presidente

Erno Pedro Rech Presidente

Erno Pedro Rech Presidente

Erno Pedro Rech Presidente

Erno Pedro Rech Presidente

Erno Pedro Rech Presidente

CORREIO LAGEANO

LAGES, 13 de Março de 1965

Faleceu a Rainha Louise da Suécia

Itajaí, 8 de março de 1965

Ilmo. Sr.

Diretor do jornal

"CORREIO LAGEANO"

L A G E S S. C.

Sr. Diretor !

Em ausência do titular, Sr. Victor Felix Deek, leve ao conhecimento de V. Sa., que este Vice-Consulado acaba de receber o seguinte telegrama do Sr. Embaixador da Suécia:

Rio, 8.3.65: "IT IS MY SAD DUTY TO INFORM YOU THAT HER MAJESTY QUEEN LOUISE PASSED AWAY IN STOCKHOLM TODAY MALLING"

do qual se depreende que Sua Majestade a Rainha Louise faleceu hoje em Stockholm.

Respeitosamente

Guenther Urban

Secretário do Vice-Consulado da Suécia em Santa Catarina

Comércio de Automóveis João Buatim S/A.

ASSEMBLÉIA GERAL EXTRAORDINÁRIA

CONVOCAÇÃO

São convidados os senhores acionistas para se reunirem em assembléia geral extraordinária, no dia 26 de março do corrente ano, às 17 horas, na sede social, à rua Marechal Deodoro, n. 345 a fim de deliberarem sobre a seguinte

ORDEM DO DIA

- 1) — Reavaliação do ativo.
- 2) — Outros assuntos de interesse social.

Lages, SC, 26 de fevereiro de 1965.

JORGE SALIM CHIDIAC
Diretor-Presidente

Aviso ao Público Lageano

O Consórcio TAC - CRUZEIRO DO SUL, se abre procurando servir, cada vez melhor o público viajante da região serra de Santa Catarina, depois de reiniciar os seus vôos para JOAÇABA, capital do Oeste Catarinense, volta agora a servir esta região, com PORTO ALEGRE, capital do vizinho Estado do Rio Grande do Sul.

Assim é que, sendo atualmente a única Companhia de Aviação Comercial a servir nossa cidade, o Consórcio TAC - CRUZEIRO DO SUL, que sempre procurou servir a zona da Serra, ligando-a a todas as cidades do País, oferece agora ao público viajante, os seguintes vôos, nos dias e horários abaixo:

2as. 4as. e 6as. feiras: - às 07:00, para: Fpolis., Itajaí, Joinville, Curitiba, Paranaguá, Santos, São Paulo e Rio.
às 13:30, para: Porto Alegre
às 14:50, para: Joaçaba.
3as. 5as. e sábado: às 08:00, para: Fpolis., Itajaí, Joinville, Curitiba, Paranaguá, Santos, São Paulo e Rio.
às 10:20, para: Rio do Sul, Fpolis., Itajaí, Joinville e São Paulo.

Está portanto, o público viajante da Região Serrana de parabens, com as novas linhas do Consórcio TAC - CRUZEIRO DO SUL que continua a ser a pioneira da Aviação Comercial em nossa Região. Maiores informações e vendas de passagens, dirijam-se à agência do Consórcio TAC - CRUZEIRO DO SUL, à Rua Presidente Nereu Ramos, n° 84 ou pelos telefones nrs. 214 e 237.